

# RESULTADOS FINANCIEROS

2025





## DECLARACIÓN

Esta presentación no contiene material confidencial y puede incluir información pública de mercado que no haya sido objeto de verificación independiente por parte de Reig Jofre.

Esta información se da de forma resumida y no pretende ser completa. La información contenida en esta presentación no debe ser considerada como consejo o recomendación para inversores o inversores potenciales en relación con la tenencia, compra o venta de acciones de Reig Jofre y no tiene en consideración sus objetivos particulares de inversión, situación financiera o necesidades.

Esta presentación puede contener declaraciones de proyecciones a futuro incluyendo declaraciones con respecto a la intención de Reig Jofre, creencias y expectativas con respecto a negocios y operaciones, condiciones del mercado, resultados operativos y situación financiera, suficiencia de capital, disposiciones específicas y prácticas de gestión de riesgos. Los lectores no deben depositar una confianza indebida en estas declaraciones a futuro.

Reig Jofre no asume ninguna obligación de divulgar públicamente el resultado de la revisión de estas declaraciones prospectivas para reflejar el acontecimiento de eventos no anticipados. Si bien se ha empleado el debido cuidado en la preparación de la información de pronóstico, los resultados reales pueden variar materialmente de manera positiva o negativa. Previsiones y ejemplos hipotéticos están sujetos a incertidumbre y contingencias fuera del control de Reig Jofre.

Rendimientos pasados no aseguran rendimientos futuros.

# ÍNDICE

- Factores clave 2025
- Ventas por unidades de negocio 2025
- Evolución internacional
- Resultados 2025
- EBITDA 2025
- Cuenta de resultados y balance de situación 2025
- Evolución de la acción RJF



# FACTORES CLAVE 2025

En 2025, REIG JOFRE impulsa un cambio de paradigma estratégico para maximizar el crecimiento rentable:

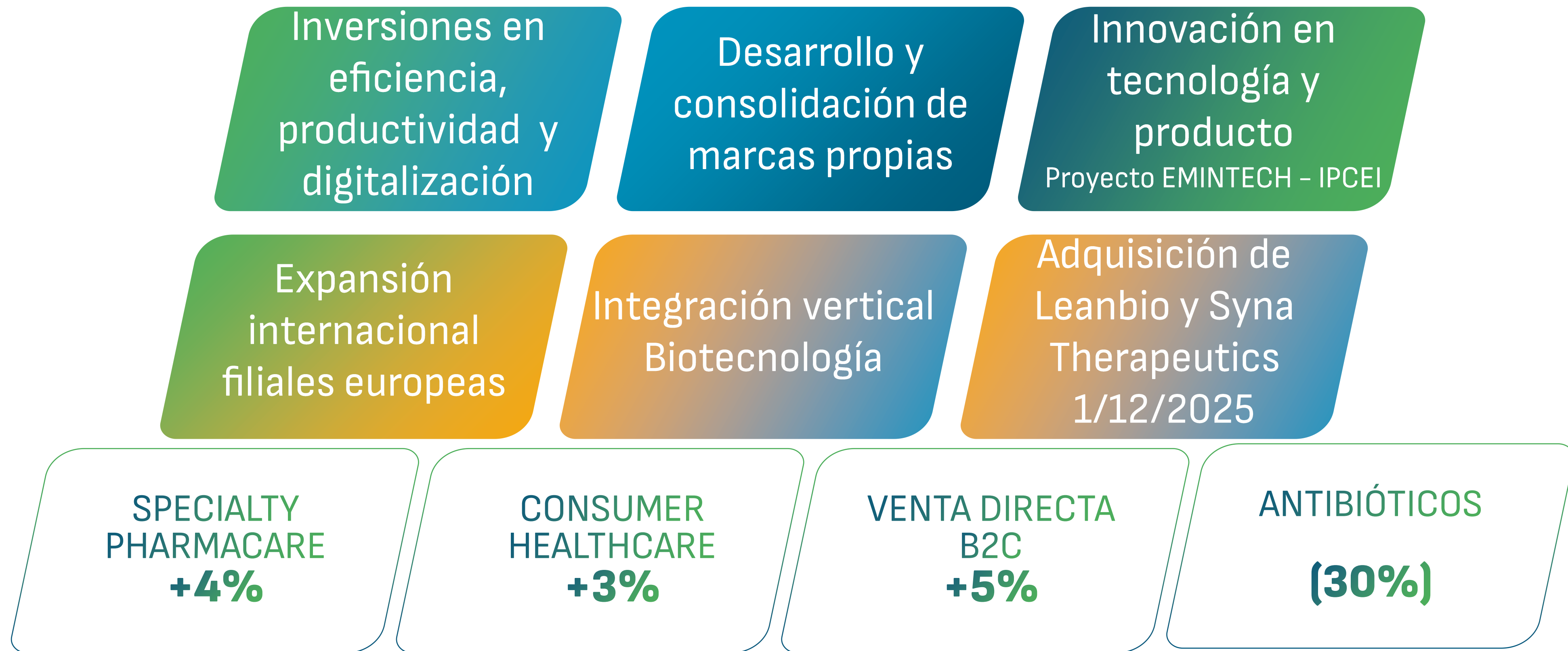

RJF cierra 2025 con crecimiento de ventas en SPC +4%, CHC +3%, y con crecimientos positivos en todos y cada uno de los 8 países en los que tiene presencia comercial directa (ES/SE/FR/PL/PT/UK/BE/CZ)

# Integración Vertical

El 1 de diciembre de 2025, REIG JOFRE incrementa la participación en Leanbio, S.L. hasta el 85% y pasa a integrar por el método de la consolidación global el perímetro Leanbio y Syna Therapeutics.

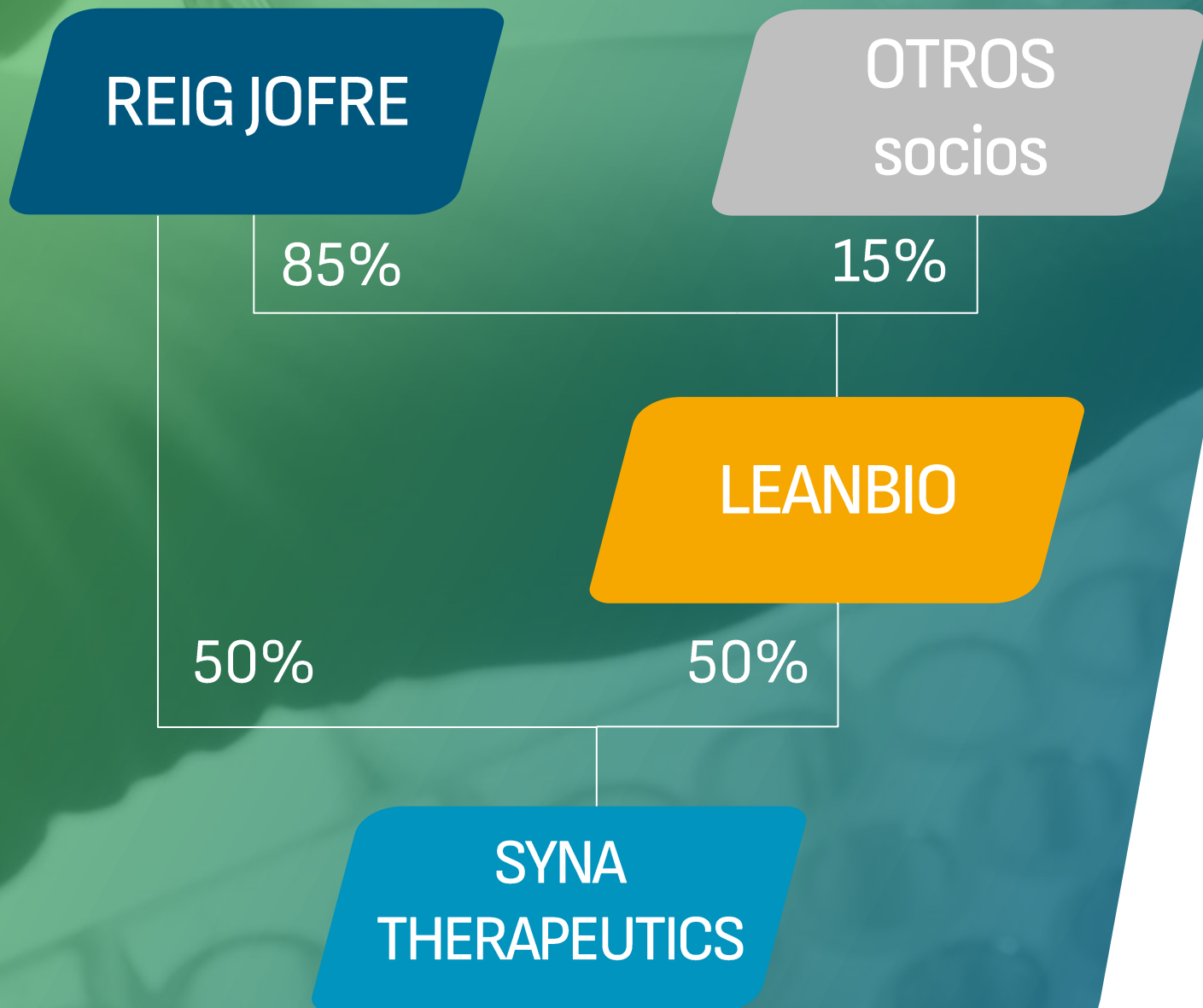

## Apuesta por la biotecnología

Materias primas (drug substance), servicios de alto valor añadido integrados con el producto acabado (drug product) de RJF

**BIOTECNOLOGÍA** un segmento estratégico en crecimiento, para responder con más **capacidad, especialización y escalabilidad** a las necesidades de la biofarma del futuro.



### SERVICIOS BIOTECNOLÓGICOS DIFERENCIALES

- Actividad actual con instalaciones no-GMP en Parc Científic de Barcelona
- Nuevas instalaciones GMP en construcción, inicio de actividad en 2026
- +4.000 m<sup>2</sup>: laboratorio de desarrollo, plantas piloto, área de escalado y control de calidad
- Producción industrial de principios activos biotecnológicos: proteínas recombinantes, anticuerpos y terapias avanzadas (mRNA)
- Solución End-to-end: desarrollo completo del biológico, desde materia prima hasta inyectable final.
- Socio estratégico único: para startups biotecnológicas y big pharmas.
- Empleo cualificado: ~100 personas (pleno rendimiento)



### PRODUCTO BIOTECNOLÓGICO PROPIO

- Joint Venture constituida en 2018 al 50% (Reig Jofre + Leanbio)
- Desarrollo biofarmacéutico: biosimilares y moléculas innovadoras
- Licencia del 1er biosimilar a Accord Healthcare (2023)
- Producto biotecnológico inyectable y liofilizado propio en fase clínica final
- Indicación: cánceres hematológicos
- Medicamento esencial con potencial para nuevas indicaciones
- Crecimiento potencial elevado

# Proyecto Emintech - IPCEI

Coherentes con nuestro compromiso de casi 100 años con la Innovación:

1. Innovación en producto y marca
2. Innovación en tecnología industrial especializada

RJF miembro asociado en el primer IPCEI Europeo en salud: Med4Cure

Proyecto EMINTECH de 25M€ (Enero 2023- Agosto 2026)

Subvención de 13 M€ por parte del CDTI

El **Proyecto EMINTECH** aborda dos grandes retos de salud global: la **resistencia antimicrobiana (RAM)** y las **enfermedades raras** mediante el desarrollo de **tecnologías farmacéuticas avanzadas**

Aceleramos la innovación de RJF

# VENTAS POR UNIDADES DE NEGOCIO 2025

millones de euros

VENTAS 2025 **331 M€ (2%)**

**PHARMACEUTICAL TECHNOLOGIES** PHT  
137 M€ / (10%)

41%

**SPECIALTY PHARMACARE** SPC  
120 M€ / +4%

36%

**CONSUMER HEALTHCARE** CHC  
74 M€ / +3%

23%

Antibióticos

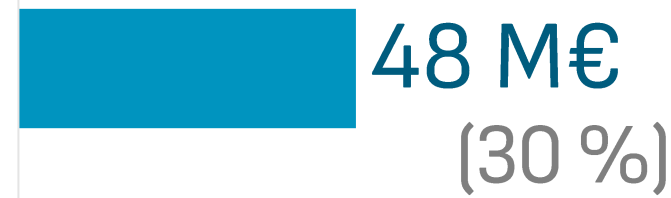

Inyectables y  
liofilizados



Dermatología



Osteoarticular



ORL RJ



Complementos  
Alimenticios Forté  
Pharma



**63%** Ventas Internacionales



→ Toledo  
→ Barcelona

**44%** Ventas Internacionales



→ Malmö  
→ Barcelona

**74%** Ventas Internacionales



# VENTAS POR UNIDADES DE NEGOCIO 2025

millones de euros

VENTAS 2025

**331 M€ (2%)**

## PHARMACEUTICAL TECHNOLOGIES PHT

**137 M€ / (10%)**

41%

- Las ventas de antibióticos caen un 30% debido a las paradas planificadas en dos líneas productivas para su adaptación a las nuevas normativas de GMP, ampliar la capacidad productiva y mejorar la eficiencia operativa.
- La demanda de antibióticos orales derivados de la penicilina retorna a niveles normalizados tras los picos excepcionales registrados post pandemia, por lo que modera el crecimiento.
- Las ventas de inyectables no antibióticos, con mayor rentabilidad, crecen un +5% optimizando su capacidad operativa.

## SPECIALTY PHARMACARE SPC

**120 M€ / +4%**

36%

- Dermatología crece un +18% liderada por las ventas de la tecnología Ciclo-tech® en España donde sigue ganando cuota de mercado, así como las primeras ventas de Vincobiosis, lanzamiento internacional del 1T25 y crecimiento en Polonia.
- Las ventas en osteoarticulares bajan un -3% por la presión de precios en España de Condrosan® (-25% PVP). Las unidades crecen un +3% reflejando la resiliencia de la marca y capacidad para capturar el crecimiento del mercado. Este comportamiento se extiende al resto de productos y mercados, especialmente Polonia.
- Las ventas fuera de España crecen un +5%, registrando las primeras ventas desde la filial de República Checa abierta a finales de 2024.

## CONSUMER HEALTHCARE CHC

**74 M€ / +3%**

23%

- Las ventas crecen un +3%, debido principalmente al crecimiento del mercado belga +11% y francés +3%, consolidando la cuota de mercado y la marca.
- La marca propia Forté Pharma supera los 60 M€ de ventas. Como marca multiespecialista, añadimos segmentos tácticos como la hidratación y salud de la mujer, y seguimos diversificando el portfolio actual de las líneas de sueño, energía y estrés.
- ORL crece ligeramente tras un año con menos patología que post pandemia.

**63%** Ventas Internacionales

**44%** Ventas Internacionales

**74%** Ventas Internacionales



# EVOLUCIÓN INTERNACIONAL VENTAS 2025

RJF mantiene su foco en la expansión global, con un peso de las ventas fuera de España del 59%.

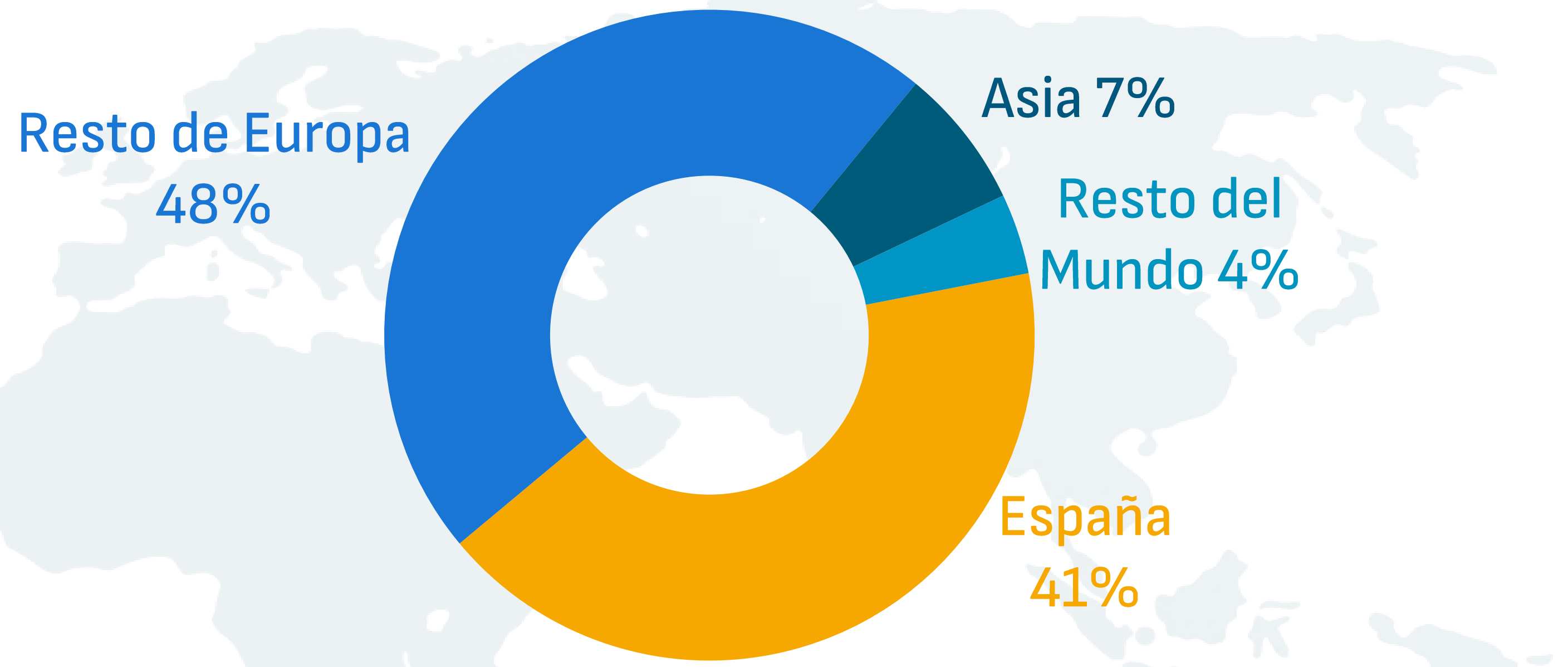

# RESULTADOS 2025

VENTAS

**331,1 M€**

(2%)

EBITDA

**30,5 M€**

(20%)

RESULTADO  
CONSOLIDADO

**5,0 M€**

(52%)

- La cifra de **ventas** del año **disminuye un -2%** comparado con el 2024 debido a una menor producción temporal de antibióticos en Pharmaceutical Technologies que ha sido parcialmente compensada con el resto de actividad de las divisiones Specialty Pharmacare y Consumer Healthcare, que crecen respectivamente un +4% y un +3%.
- El crecimiento de SPC (+4%) absorbe el impacto de la aparición del genérico de Condrosan® en el 3T24 que implicó una reducción de precio en España del 25%, siendo la unidad de negocio con mayor crecimiento.
- Durante el 3T25 se recibió el cobro de 13M€ de la subvención del IPCEI asociada al proyecto EMINTECH, cuyo impacto neto en la cuenta de resultados anual es de -0,8 millones de euros.
- El EBITDA se sitúa en 30 M€ con un **margen EBITDA / Ventas de 9%**. La disminución en EBITDA se debe a la reducción de capacidad productiva de antibióticos en Toledo por la implementación de mejoras productivas que darán fruto a partir de 2026.
- El **resultado consolidado se sitúa en 5 millones de Euros** de los cuales 4,8 M€ corresponden a los activos adquiridos y los pasivos asumidos por su valor razonable en la fecha de adquisición de Syna Therapeutics S.L. y Leanbio S.L. .

# EBITDA 2025

## Cascada 2024 a 2025

millones de euros

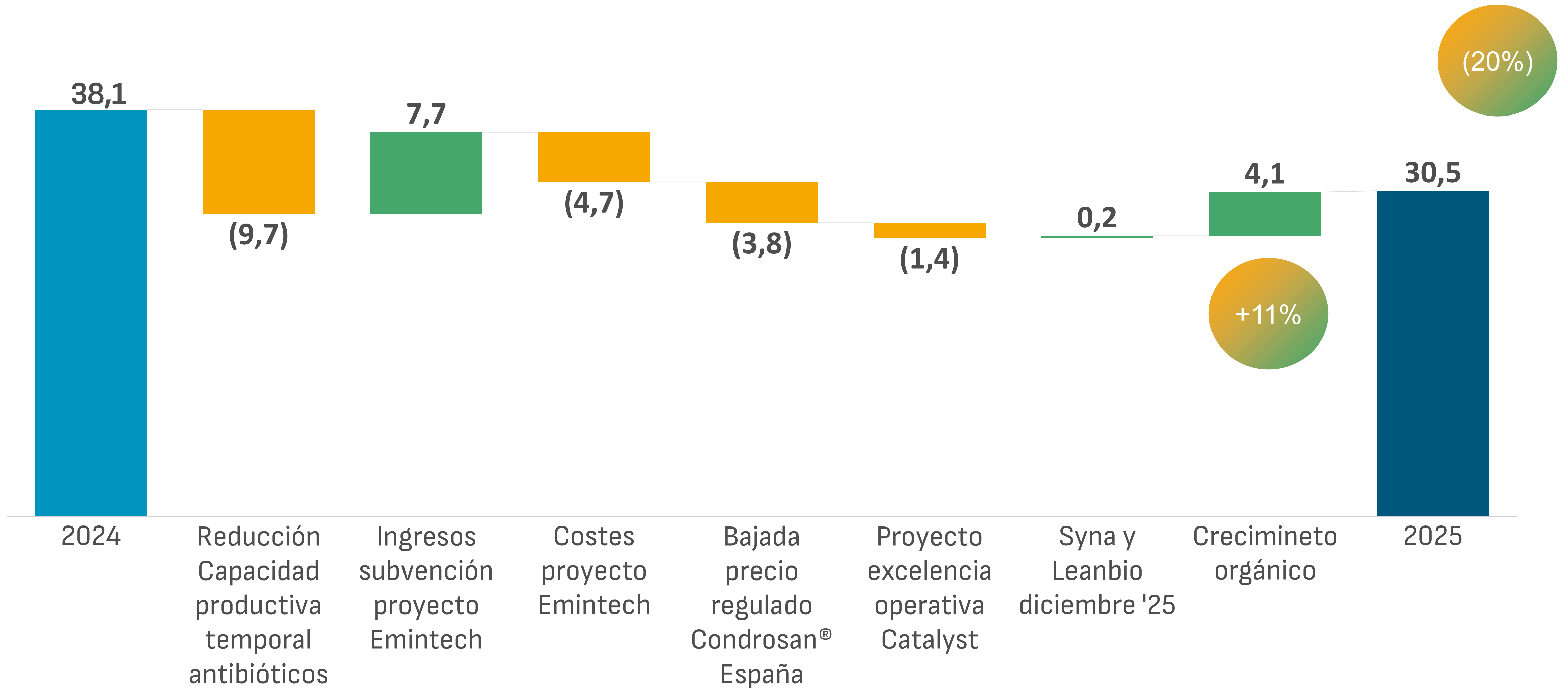

# CUENTA DE RESULTADOS

PÉRDIDAS Y GANANCIAS <i>(miles de euros)</i>	31/12/2025	31/12/2024	V%
<b>Importe neto de la cifra de negocios</b>	<b>331.097</b>	<b>338.895</b>	<b>(2%)</b>
Coste de Ventas	(135.283)	(140.147)	126%
<b>Margen Bruto</b>	<b>195.814</b>	<b>198.748</b>	<b>(1%)</b>
Trabajos realizados para el inmovilizado	5.582	2.471	126%
Otros ingresos de explotación	8.240	1.043	690%
Gastos de Personal	(94.899)	(87.745)	8%
Otros gastos de explotación	(84.253)	(76.426)	10%
<b>EBITDA</b>	<b>30.484</b>	<b>38.091</b>	<b>(20%)</b>
Amortización del inmovilizado	(24.788)	(23.359)	6%
Imputación de subvenciones	336	260	29%
Deterioro y rtdo. enaj. inmovilizado	(1.797)	(2.382)	(25%)
<b>Resultado de explotación</b>	<b>4.235</b>	<b>12.610</b>	<b>(66%)</b>
Resultado financiero	2.394	(671)	(457%)
Rtdo. entidades valor. método participación	(309)	(117)	164%
<b>Rtdo. antes de impuestos activ. continuadas</b>	<b>6.320</b>	<b>11.822</b>	<b>(47%)</b>
Gasto por impuesto sobre las ganancias	(1.322)	(1.355)	(2%)
<b>RESULTADO CONSOLIDADO DEL EJERCICIO</b>	<b>4.998</b>	<b>10.467</b>	<b>(52%)</b>

La comparabilidad interanual se ve afectada por el cambio de perímetro derivado de la inversión en Leanbio y Syna con fecha 1 de diciembre de 2025.

- La **cifra de ventas** asciende a 331 M€, -2% vs 2024 debido a la reducción del -30% en ventas de antibióticos.
- El margen bruto asociado ha sido del 59%, medio punto más que en el ejercicio anterior debido a un mejor mix de ventas más productivas.
- Los **trabajos realizados para el inmovilizado** recogen las activaciones de proyectos de desarrollo, de los cuales 2,9 M€ corresponden al producto biosimilar en desarrollo por Syna Therapeutics S.L..
- Los **otros ingresos de explotación** recogen 7,7 M€ de la subvención del proyecto Emintech, equivalentes al 51% de los costes de I+D ya incurridos en los años 2023, 2024 y 2025 (8,8 M€) y que son objeto de subvención.
- El **EBITDA alcanza 30 millones de euros**, por debajo de los 38,1 M€ de 2024 debido a la reducción temporal de capacidad productiva de la planta de Toledo.
- El **resultado financiero** recoge 4,8 M€ correspondientes al valor razonable de Leanbio S.L y Syna Therapeutics, S.L.
- El **resultado consolidado** alcanza los 5 M€ que representan una reducción del 52% comparado con el ejercicio 2024.

# BALANCE DE SITUACIÓN ACTIVOS E INVERSIONES

BALANCE DE SITUACIÓN <i>(miles de euros)</i>	31/12/2025	31/12/2024
Fondo de comercio	26.495	26.809
Otros activos intangibles	69.581	55.285
Inmovilizado material	129.501	97.030
Inversiones contab. método Participación	0	5.616
Instrumentos de patrimonio valor razonable	887	961
Otros activos financieros no corrientes	603	462
Activos por impuestos diferidos	12.185	9.002
<b>TOTAL ACTIVOS NO CORRIENTES</b>	<b>239.252</b>	<b>195.165</b>
Existencias	61.612	63.769
Deudores comerciales y otras cuentas a cobrar	65.285	56.046
Activos por impuestos corrientes	7.006	4.986
Otros activos financieros corrientes	6.506	12.505
Otros activos corrientes	4.525	1.891
Efectivo y otros activos líquidos equivalentes	10.500	10.491
<b>TOTAL ACTIVOS CORRIENTES</b>	<b>155.434</b>	<b>149.688</b>
<b>TOTAL ACTIVO</b>	<b>394.686</b>	<b>344.853</b>

*La comparabilidad interanual se ve afectada por el cambio de perímetro derivado de la inversión en Leanbio y Syna con fecha 1 de diciembre de 2025.*

## INVERSIONES 2025: 34 M€

Millones de Euros

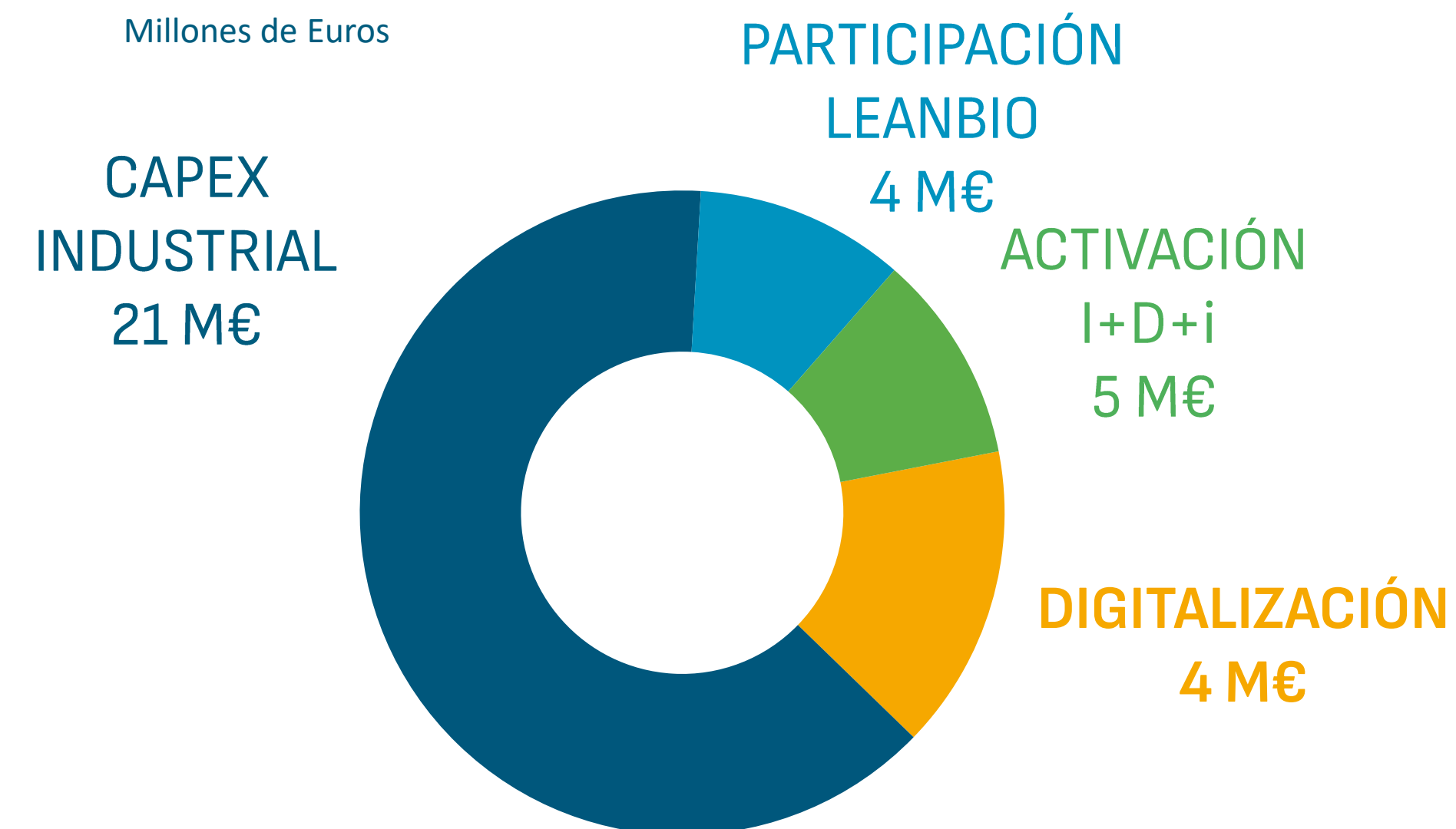

- Continúan las inversiones para mejorar la productividad, eficiencia, procesos y digitalización, así como para cumplir con los requerimientos regulatorios en la fabricación de antibióticos en Toledo, consiguiendo además reducir los costes unitarios desde 2026 y mitigar el riesgo de desabastecimiento en Europa.
- También se mantienen las inversiones en Barcelona destinadas a cumplir con los requerimientos regulatorios de la última normativa, una nueva línea de inyectables y liofilizados para a la vez mejorar la productividad de la Zona Estéril 2 y alcanzar los más altos estándares de excelencia operacional. Previsión de puesta en marcha en 2026.
- Se avanza con la estrategia de digitalización, por la que se han invertido 3,5M€ en diferentes herramientas de automatización de procesos y productividad.
- Los activos totales incorporados por Syna Therapeutics y Leanbio ascienden a 47 millones de euros

# BALANCE DE SITUACIÓN

millones de euros

## Activos no corrientes

Movimientos del 31/12/2024 al 31/12/2025

+31%



# BALANCE DE SITUACIÓN

## PASIVOS Y DEUDAS

BALANCE DE SITUACIÓN <i>(miles de euros)</i>	31/12/2025	31/12/2024
<b>TOTAL PATRIMONIO NETO</b>	<b>220.450</b>	<b>213.950</b>
Subvenciones	5.863	3.620
Provisiones	500	225
Pasivos financieros entidades de crédito	43.133	29.877
Pasivos financieros por arrendamientos	15.333	7.204
Otros pasivos financieros	5.969	5.444
Pasivo por impuestos diferidos	2.319	2.425
<b>TOTAL PASIVOS NO CORRIENTES</b>	<b>73.117</b>	<b>48.795</b>
Pasivos financieros entidades de crédito	27.302	16.186
Pasivos financieros por arrendamientos	5.736	5.257
Otros pasivos financieros	14.137	3.362
Pasivos por contratos con clientes	2.705	5.052
Acreedores comerciales, otras cuentas a pagar	45.775	44.869
Pasivos por impuestos corrientes	5.315	7.107
Otros pasivos corrientes	149	275
<b>TOTAL PASIVOS CORRIENTES</b>	<b>101.119</b>	<b>82.108</b>
<b>TOTAL PATRIMONIO NETO Y PASIVO</b>	<b>394.686</b>	<b>344.853</b>

La comparabilidad interanual se ve afectada por el cambio de perímetro derivado de la inversión en Leanbio y Syna con fecha 1 de diciembre de 2025.

### DEUDA FINANCIERA BRUTA

**111,6**  
Millones €

**DEUDA ARRENDAMIENTOS  
APLICACIÓN NIIF 16**

**20**  
Millones €

**DEUDA CON ENTIDADES CRÉDITO +  
OTROS ORGANISMOS PUBLICOS**

**91,6**  
Millones €

### DEUDA FINANCIERA NETA

2025	<b>101,1</b> millones €
2025 ex Syna y Leanbio	<b>75,8</b> millones €
2024	<b>56,8</b> millones €

### DEUDA / EBITDA

2025	<b>3,3x</b>
2025 ex Syna y Leanbio	<b>2,5x</b>
2024	<b>1,5x</b>

- La Deuda Financiera Neta incrementa respecto el cierre 2024 por las inversiones realizadas durante 2025, la integración de los negocios de Syna Therapeutics y Leanbio; así como por el anticipo de la subvención del proyecto EMINTECH correspondiente a los gastos pendientes de incurrir.
- El ratio DFN / EBITDA se sitúa en 3,3 veces. Excluyendo el impacto de la integración global de Syna y Leanbio, el ratio **DFN / EBITDA sería de 2,5 veces.**

# BALANCE DE SITUACIÓN

millones de euros

## Deuda Financiera Bruta

Movimientos del 31/12/2024 al 31/12/2025

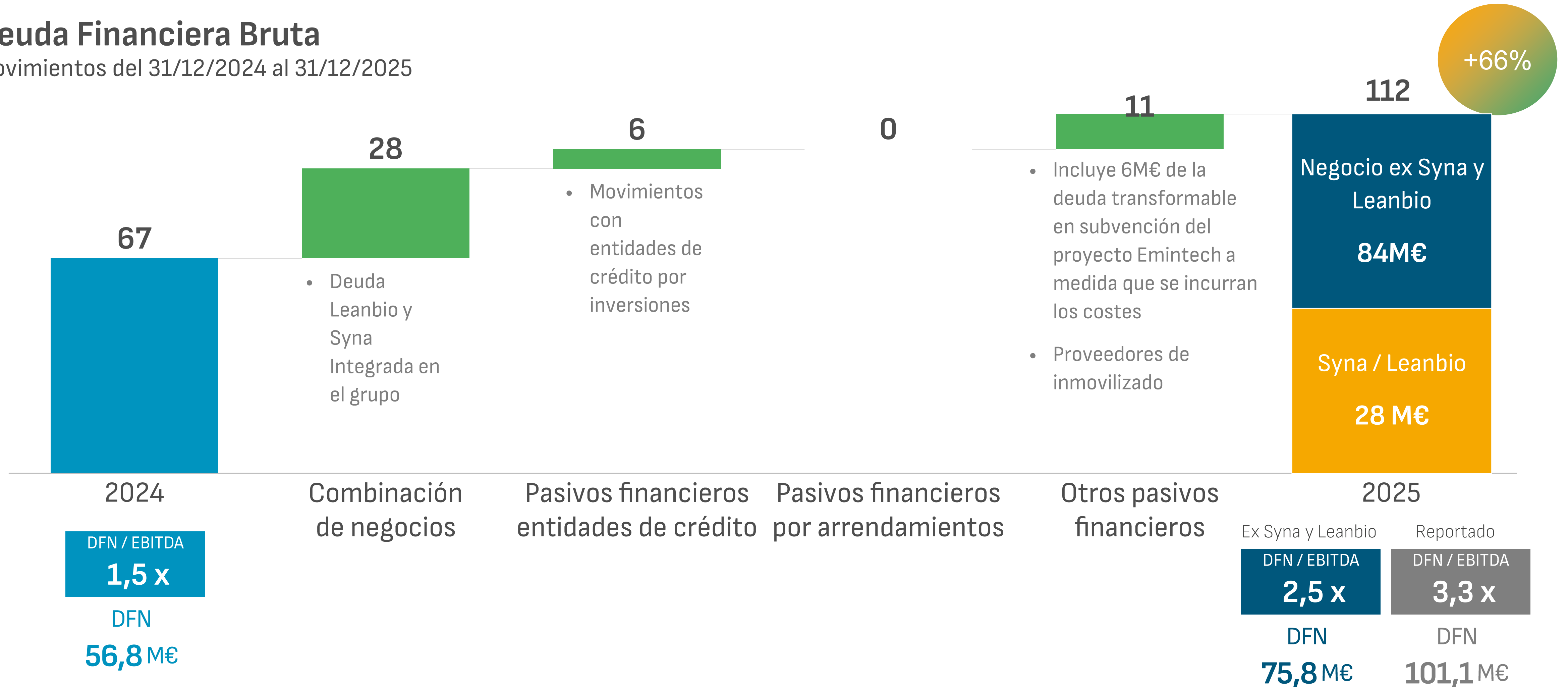



# EVOLUCIÓN DE LA ACCIÓN RJF YTD

YTD DIC 25

RJF (ISIN ES0165359029) 2,57€/Acc - 31/12/2025

## COMPOSICIÓN ACCIONARIAL

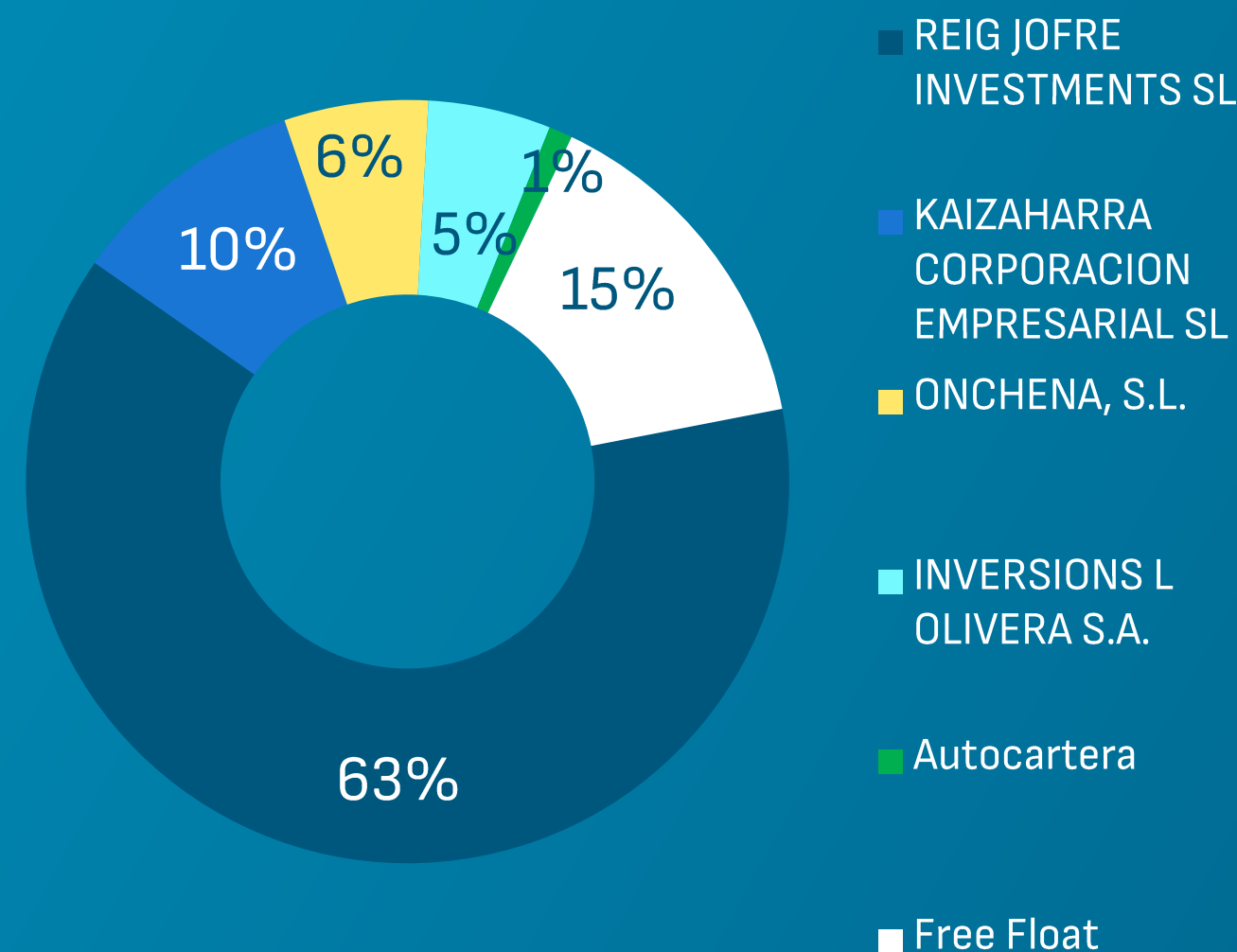

Cotización RJF  
**+3%**  
2025

Cap. Bursátil  
**+5%**  
2025

# CAPITALIZACIÓN BURSÁTIL 211 M€



31/12/2024 - 31/12/2025

+6%  
vs2024

+63%  
vs2024

+67%  
vs2024

Reig Jofre (MSE) Apertura: 2.54 | Al alza: 3.31 | A la baja: 2.48 | Cierre: 2.57

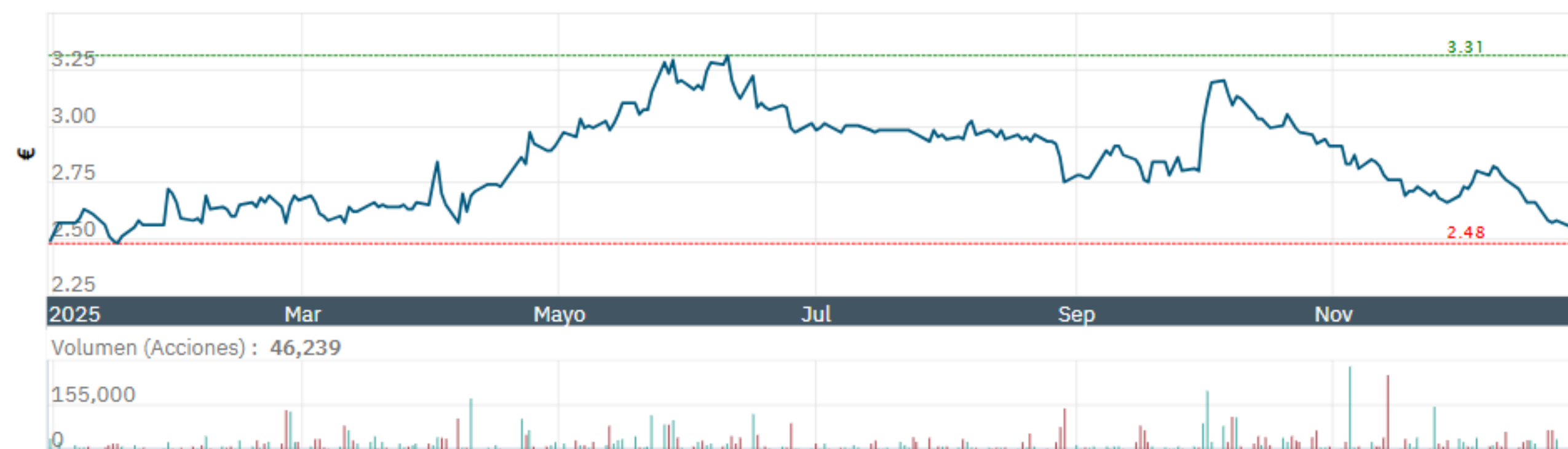

## SCRIP DIVIDEND 2025.

- 98,16% del capital social de Reig Jofre optó por percibir acciones nuevas en pago al dividendo flexible. Las 1.323.487 acciones cotizan desde el 20/06.
- Distribución de dividendo en efectivo de 32.221,37 euros, equivalente al 0,81% del capital social.
- Pay out del 39%. Rentabilidad 1,65%

## RECOMENDACIÓN ANALISTAS

ALANTRA	03/25: 2,60 -3,89 €
BANKINTER	11/24: 3,30€ / comprar
BNP PARIBAS EXANE	03/24: 3,2-5€
ESTRATEGIAS DE INVERSIÓN	05/25: Positivo a l/p
LIGHTHOUSE	07/25: N.A.
MORNINGSTAR	04/25: 3,19€
SOLVENTIS	05/25: 3,65 € /comprar
TENVALUE	05/2025: visión positiva

# SAVE THE DATE

**Resultados 2025 y  
Perspectivas de futuro**

10 marzo 2026 a las 9:30 h

Palacio de la Bolsa de Madrid  
Plaza de la Lealtad 1, Madrid

WEBCAST en directo español/inglés  
Acceso: [www.reigjofre.com](http://www.reigjofre.com)

# MEDIDAS ALTERNATIVAS DE RENDIMIENTO

La Dirección utiliza algunas medidas alternativas de rendimiento en la toma de decisiones financieras, operativas y de planificación, así como para evaluar el rendimiento del Grupo y de sus filiales. La Dirección considera que estas medidas alternativas de rendimiento proporcionan información financiera adicional que resulta útil y apropiada para evaluar el rendimiento del Grupo y de sus filiales, así como para la toma de decisiones por parte de los usuarios de la información financiera.

1.- El EBITDA se calcula como el resultado de explotación más los siguientes capítulos de la cuenta de resultados consolidada: la amortización del inmovilizado, el deterioro y resultado por enajenaciones del inmovilizado y menos la imputación de subvenciones.

2.- El EBITDA/VENTAS se calcula como el porcentaje resultante de dividir el EBITDA del ejercicio entre el importe neto de la cifra de negocios del ejercicio.

3.- La Deuda Financiera Neta se calcula como la suma de los Pasivos Financieros corrientes y no corrientes menos el efectivo y otros activos líquidos equivalentes.

4.- El ratio DFN/EBITDA se calcula como la cifra resultante de dividir la Deuda Financiera Neta entre el importe del EBITDA.

# ENLACES E INFORMACIÓN COMPLEMENTARIA

## → **WEBCAST DE RESULTADOS**

<https://reigjofre.com/es/inversores/webcasts/>  
<https://reigjofre.com/es/inversores/presentaciones/>

## → **CENTRO DE SUSCRIPCIÓN**

<http://www.reigjofre.com/es/noticias/centro-suscripcion>

## → **INVERSORES**

INFORMACIÓN FINANCIERA Y OTRA DE RELEVANCIA

<https://reigjofre.com/es/otra-informacion-relevante/>  
<https://reigjofre.com/es/inversores/informacion-financiera/>

## → **ÚLTIMAS NOTICIAS**

[www.reigjofre.com/es/noticias](http://www.reigjofre.com/es/noticias)  
[www.reigjofre.com/es/noticias/reig-jofre-en-los-medios](http://www.reigjofre.com/es/noticias/reig-jofre-en-los-medios)

# GRACIAS

Gran Capità 10  
08970 Sant Joan Despí  
BARCELONA, SPAIN  
[www.reigjofre.com](http://www.reigjofre.com)

Relación con Inversores  
[investors@reigjofre.com](mailto:investors@reigjofre.com)