CNMV
COMISIÓN NACIONAL DEL MERCADO DE VALORES

29/07/2026

—— Dependencia orgánica
- - - - Relación Institucional

CNMV participa en todos salvo Secretaría General y Comités exclusivos de otras jurisdicciones
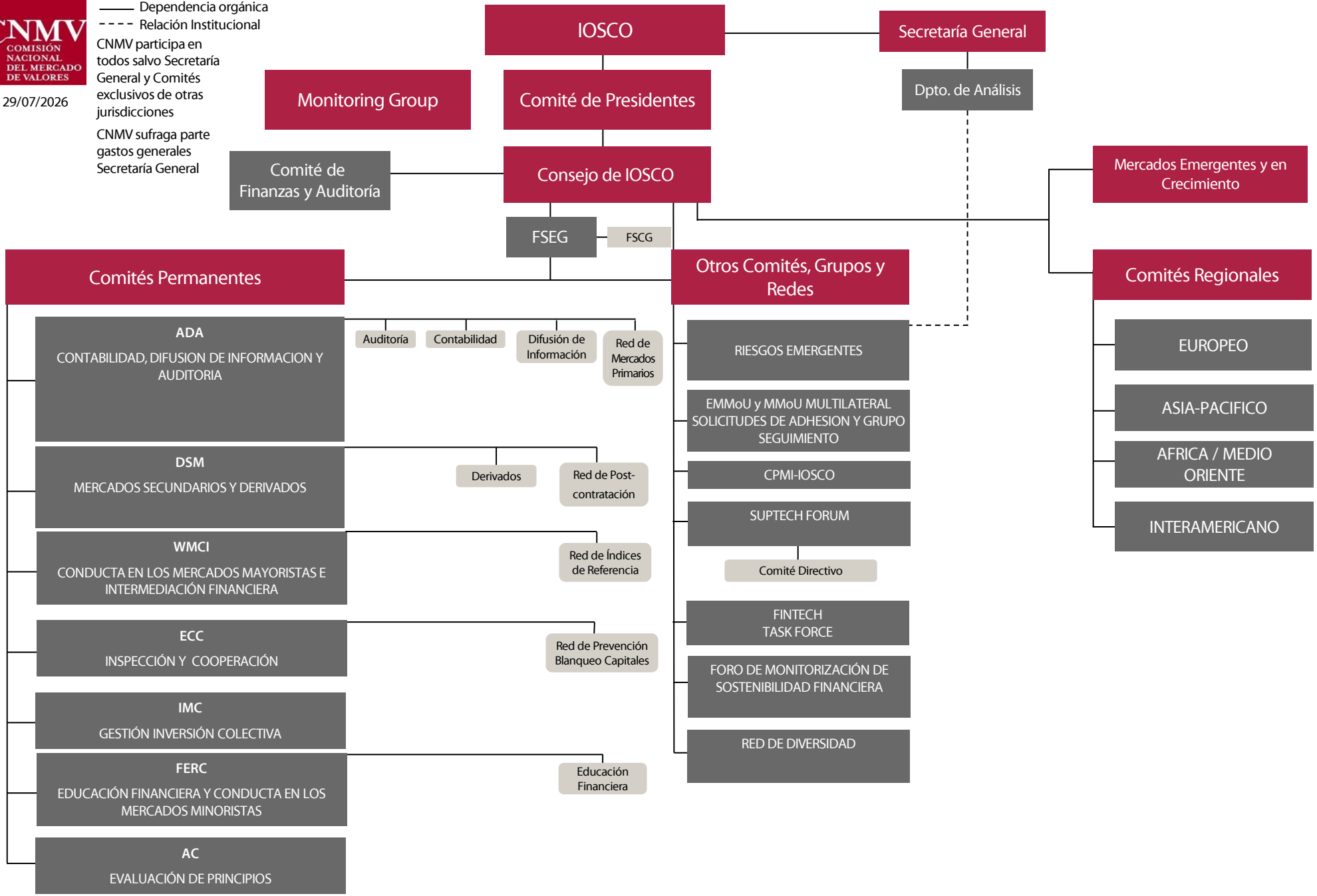
CNMV sufraga parte gastos generales Secretaría General