

## AC ADVANTAGE - CREDIT STRATEGIES, FIL

Nº Registro CNMV: 67

Informe Semestral del Segundo Semestre 2025

**Gestora:** ARCANO CAPITAL, SGIIC, S.A.  
DELOITTE S.L.

**Depositario:** BNP PARIBAS S.A., SUCURSAL EN ESPAÑA

**Auditor:**

**Grupo Gestora:** ARCANO  
(FITCH)

**Grupo Depositario:** BANQUE NATIONALE DE PARIS, S.A.

**Rating Depositario:** A+

El presente informe, junto con los últimos informes periódicos, se encuentran disponibles por medios telemáticos en <https://www.arcanopartners.com>.

La Entidad Gestora atenderá las consultas de los clientes, relacionadas con las IIC gestionadas en:

### Dirección

C/ Ortega y Gasset, 29 28006 MADRID (MADRID)

### Correo Electrónico

client\_servicing@arcanopartners.com

Asimismo cuenta con un departamento o servicio de atención al cliente encargado de resolver las quejas y reclamaciones. La CNMV también pone a su disposición la Oficina de Atención al Inversor (902 149 200, e-mail: [inversores@cnmv.es](mailto:inversores@cnmv.es)).

## INFORMACIÓN FONDO

Fecha de registro: 13/07/2018

### 1. Política de inversión y divisa de denominación

#### Categoría

Tipo de fondo: Fondo de Inversión Libre Vocación inversora: Fondo de Inversión Libre. RENTA FIJA MIXTA INTERNACIONAL. Perfil de Riesgo: Elevado

#### Descripción general

Política de inversión: El FIL invertirá prácticamente el 100% de la exposición total en la clase de acciones E del compartimento AC Advantage-Credit Strategies (en adelante, el fondo subyacente o FS) de ARCANO FUND, entidad luxemburguesa constituida como Specialized Investment Fund (SIF) no supervisada por la CNMV y cuyo folleto no está verificado por la CNMV.

El objetivo principal del FS es obtener rentabilidad de una cartera de oportunidades de crédito principalmente en el sur de Europa. El FS puede invertir en cualquier tipo de instrumentos de crédito: préstamos bilaterales y sindicados, incluyendo pólizas de crédito para financiar circulante (revolving), bonos corporativos, bonos de alto rendimiento (high yield), instrumentos de capital de entidades de crédito, bonos de titulización y productos estructurados (p. ej., bonos convertibles). No obstante, el FS se centrará en la inversión en préstamos senior por debajo del grado de inversión (BB+ o inferior), al corriente de pago y garantizados por activos, y en menor medida en préstamos no garantizados.

El riesgo divisa representará como máximo un 30% de la exposición total, y será principalmente en libras (GBP), dólares estadounidenses (USD), coronas noruegas (NOK), francos suizos (CHF), coronas danesas (DKK) y coronas suecas (SEK).

#### Operativa en instrumentos derivados

Una información más detallada sobre la política de inversión del Fondo se puede encontrar en su folleto informativo.

**Divisa de denominación** EUR

## 2. Datos económicos

### 2.1.a) Datos generales

Cuando no exista información disponible las correspondientes celdas aparecerán en blanco

#### Participaciones, partícipes y patrimonio

CLASE	Nº de participaciones a fin periodo	Nº de partícipes a fin periodo	Divisa	Beneficios brutos distribuidos por participación (periodo actual)	Inversión mínima	Distribuye dividendos	Patrimonio (en miles)			
							A final del periodo	Diciembre 2024	Diciembre 2023	Diciembre 2022
CLASE FF	157	1	EUR	0		NO	24	1.424	11.232	21.974
CLASE FI	0	0	EUR	0		NO	0	430	3.408	7.137
CLASE FR	0	0	EUR	0		NO	0	469	3.740	6.952
CLASE FSI	0	0	EUR	0		NO	0	623	4.926	9.666

#### Valor liquidativo (\*)

CLASE	Divisa	Último valor liquidativo estimado		Último valor liquidativo definitivo			Valor liquidativo definitivo		
		Fecha	Importe	Fecha	Importe	Estimación que se realizó	2024	2023	2022
CLASE FF	EUR			31-12-2025	152,2467		128,0864	122,9391	116,6925
CLASE FI	EUR			30-06-2025	121,5742		123,6024	119,2300	113,7391
CLASE FR	EUR			30-06-2025	117,8602		120,1223	116,4538	111,6477
CLASE FSI	EUR			30-06-2025	123,0040		124,9326	120,2723	114,5042

Nota: En el caso de IIC cuyo valor liquidativo no se determine diariamente, los datos se refieren al último disponible.

(\*)El valor liquidativo y, por tanto, su rentabilidad no recogen el efecto derivado del cargo individual al partícipe de la comisión de gestión sobre resultados:)

#### Comisiones aplicadas en el período, sobre patrimonio medio

CLASE	Sist. Imputac.	Comisión de gestión							Comisión de depositario		
		% efectivamente cobrado						Base de cálculo	% efectivamente cobrado		Base de cálculo
		Periodo			Acumulada				Periodo	Acumulada	
		s/patrimonio	s/resultados	Total	s/patrimonio	s/resultados	Total				
CLASE FF	al fondo	-0,07		-0,07	0,53		0,53	patrimonio	0,00	0,07	Patrimonio
CLASE FI	al fondo	0,00		0,00	1,35		1,35	patrimonio	0,00	0,09	Patrimonio
CLASE FR	al fondo	0,00		0,00	2,03		2,03	patrimonio	0,00	0,09	Patrimonio
CLASE FSI	al fondo	0,00		0,00	1,08		1,08	patrimonio	0,00	0,09	Patrimonio

El sistema de imputación de la comisión sobre resultados es fondo

## 2.2 Comportamiento

Cuando no exista información disponible las correspondientes celdas aparecerán en blanco

### CLASE FF .Divisa EUR

#### Rentabilidad (% sin anualizar)

Acumulado 2025		Anual			
Con último VL estimado	Con último VL definitivo	Año t-1	Año t-2	Año t-3	Año t-5
	18,86				

El último VL definitivo es de fecha: 30-06-2025

La periodicidad de cálculo del valor liquidativo es trimestral

Recuerde que rentabilidades pasadas no presuponen rentabilidades futuras. Sólo se informa si se ha mantenido una política de inversión homogénea en el período.

Medidas de riesgo (%)	Acumulado 2025	Trimestral				Anual			
		Último trim (0)	Trim-1	Trim-2	Trim-3	2024	2023	2022	2020
Volatilidad(i) de:									
Valor liquidativo	74,77								
VaR histórico del valor liquidativo(ii)	3,04	3,04	3,17	2,30	2,69	5,04	5,11	5,47	6,94
LET. TESORO 1 AÑO	0,18								
VaR condicional del valor liquidativo(iii)									

(i) Volatilidad histórica: Indica el riesgo de un valor en un periodo, a mayor volatilidad mayor riesgo. A modo comparativo se ofrece la volatilidad de la Letra del Tesoro a 1 año o (del índice de referencia si existe en folleto). Sólo se informa de la volatilidad para los períodos con política de inversión homogénea.

(ii) VaR histórico del valor liquidativo: Indica lo máximo que se puede perder, con un nivel de confianza del 99%, en el plazo de 1 mes, si se repitiese el comportamiento de la IIC de los últimos 5 años. El dato es a finales del periodo de referencia.

(iii) VaR condicional del valor liquidativo: Indica la pérdida media esperada en el resto de los casos.

Gastos (% s/ patrimonio medio)	Acumulado 2025	Anual			
		2024	2023	2022	2020
Ratio total de gastos (iv)	2,89	0,60	0,48	0,47	0,56

(iv) Incluye los gastos directos soportados en el periodo de referencia: comisión de gestión sobre patrimonio, comisión de depositario, auditoría, servicios bancarios (salvo gastos de financiación), y resto de gastos de gestión corriente, en términos de porcentaje sobre patrimonio medio del periodo. En el caso de fondos/compartimentos que invierten más de un 10% de su patrimonio en otras IIC se incluyen también los gastos soportados indirectamente, derivados de esas inversiones, que incluyen las comisiones de suscripción y de reembolso. Este ratio no incluye la comisión de gestión sobre resultados ni los costes de transacción por la compraventa de valores.

En el caso de inversiones en IIC que no calculan su ratio de gastos, éste se ha estimado para incorporarlo en el ratio de gastos.

### Evolución del valor liquidativo últimos 5 años

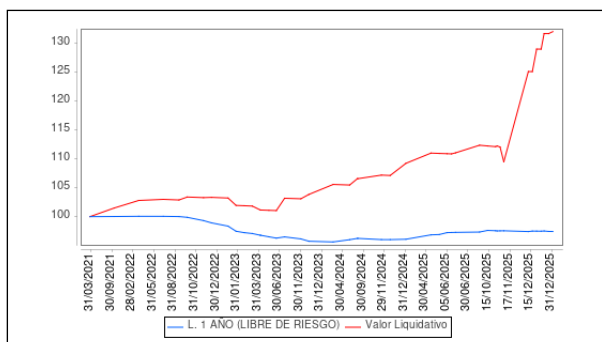

### Rentabilidad semestral de los últimos 5 años

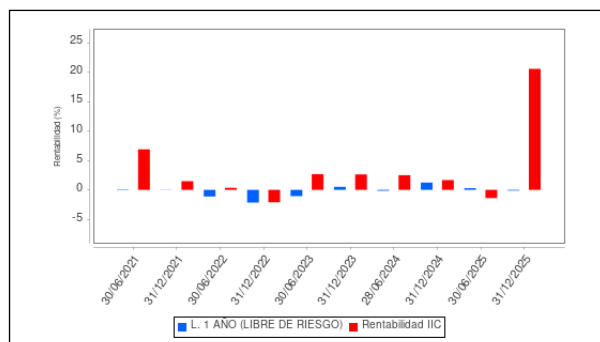

## CLASE FI .Divisa EUR

### Rentabilidad (% sin anualizar)

Acumulado 2025		Anual			
Con último VL estimado	Con último VL definitivo	Año t-1	Año t-2	Año t-3	Año t-5
	-1,64				

El último VL definitivo es de fecha: 30-06-2025

La periodicidad de cálculo del valor liquidativo es trimestral

Recuerde que rentabilidades pasadas no presuponen rentabilidades futuras. Sólo se informa si se ha mantenido una política de inversión homogénea en el período.

Medidas de riesgo (%)	Acumulado 2025	Trimestral				Anual			
		Último trim (0)	Trim-1	Trim-2	Trim-3	2024	2023	2022	2020
Volatilidad(i) de:									
Valor liquidativo									
VaR histórico del valor liquidativo(ii)	80,48	80,48	56,15	2,34	2,74	5,08	5,15	5,62	7,23
VaR condicional del valor liquidativo(iii)									

(i) Volatilidad histórica: Indica el riesgo de un valor en un periodo, a mayor volatilidad mayor riesgo. A modo comparativo se ofrece la volatilidad de la Letra del Tesoro a 1 año o (del índice de referencia si existe en folleto). Sólo se informa de la volatilidad para los períodos con política de inversión homogénea.

(ii) VaR histórico del valor liquidativo: Indica lo máximo que se puede perder, con un nivel de confianza del 99%, en el plazo de 1 mes, si se repitiese el comportamiento de la IIC de los últimos 5 años. El dato es a finales del periodo de referencia.

(iii) VaR condicional del valor liquidativo: Indica la pérdida media esperada en el resto de los casos.

Gastos (% s/ patrimonio medio)	Acumulado 2025	Anual			
		2024	2023	2022	2020
Ratio total de gastos (iv)	2,06	1,13	0,89	0,89	1,07

(iv) Incluye los gastos directos soportados en el periodo de referencia: comisión de gestión sobre patrimonio, comisión de depositario, auditoría, servicios bancarios (salvo gastos de financiación), y resto de gastos de gestión corriente, en términos de porcentaje sobre patrimonio medio del periodo. En el caso de fondos/compartimentos que invierten más de un 10% de su patrimonio en otras IIC se incluyen también los gastos soportados indirectamente, derivados de esas inversiones, que incluyen las comisiones de suscripción y de reembolso. Este ratio no incluye la comisión de gestión sobre resultados ni los costes de transacción por la compraventa de valores.

En el caso de inversiones en IIC que no calculan su ratio de gastos, éste se ha estimado para incorporarlo en el ratio de gastos.

### Evolución del valor liquidativo últimos 5 años

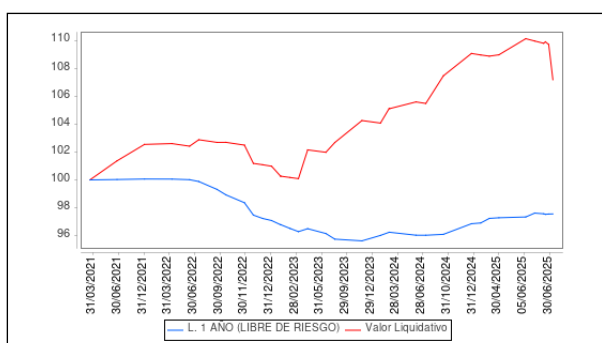

### Rentabilidad semestral de los últimos 5 años

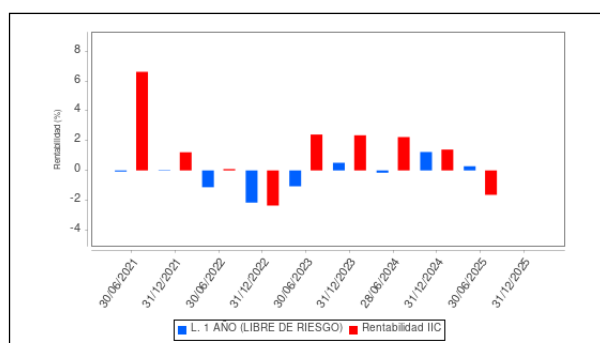

## CLASE FR .Divisa EUR

### Rentabilidad (% sin anualizar)

Acumulado 2025		Anual			
Con último VL estimado	Con último VL definitivo	Año t-1	Año t-2	Año t-3	Año t-5
	-1,88				

El último VL definitivo es de fecha: 30-06-2025

La periodicidad de cálculo del valor liquidativo es trimestral

Recuerde que rentabilidades pasadas no presuponen rentabilidades futuras. Sólo se informa si se ha mantenido una política de inversión homogénea en el período.

Medidas de riesgo (%)	Acumulado 2025	Trimestral				Anual			
		Último trim (0)	Trim-1	Trim-2	Trim-3	2024	2023	2022	2020
Volatilidad(i) de:									
Valor liquidativo									
VaR histórico del valor liquidativo(ii)	80,49	80,49	56,17	2,38	2,78	5,12	5,19	5,55	7,02
VaR condicional del valor liquidativo(iii)									

(i) Volatilidad histórica: Indica el riesgo de un valor en un periodo, a mayor volatilidad mayor riesgo. A modo comparativo se ofrece la volatilidad de la Letra del Tesoro a 1 año o (del índice de referencia si existe en folleto). Sólo se informa de la volatilidad para los períodos con política de inversión homogénea.

(ii) VaR histórico del valor liquidativo: Indica lo máximo que se puede perder, con un nivel de confianza del 99%, en el plazo de 1 mes, si se repitiese el comportamiento de la IIC de los últimos 5 años. El dato es a finales del periodo de referencia.

(iii) VaR condicional del valor liquidativo: Indica la pérdida media esperada en el resto de los casos.

Gastos (% s/ patrimonio medio)	Acumulado 2025	Anual			
		2024	2023	2022	2020
Ratio total de gastos (iv)	2,92	1,71	1,30	1,31	1,57

(iv) Incluye los gastos directos soportados en el periodo de referencia: comisión de gestión sobre patrimonio, comisión de depositario, auditoría, servicios bancarios (salvo gastos de financiación), y resto de gastos de gestión corriente, en términos de porcentaje sobre patrimonio medio del periodo. En el caso de fondos/compartimentos que invierten más de un 10% de su patrimonio en otras IIC se incluyen también los gastos soportados indirectamente, derivados de esas inversiones, que incluyen las comisiones de suscripción y de reembolso. Este ratio no incluye la comisión de gestión sobre resultados ni los costes de transacción por la compraventa de valores.

En el caso de inversiones en IIC que no calculan su ratio de gastos, éste se ha estimado para incorporarlo en el ratio de gastos.

### Evolución del valor liquidativo últimos 5 años

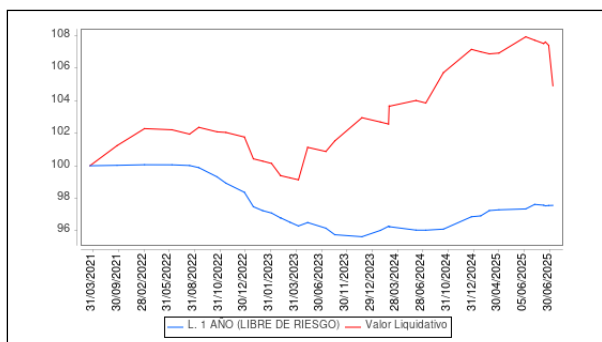

### Rentabilidad semestral de los últimos 5 años

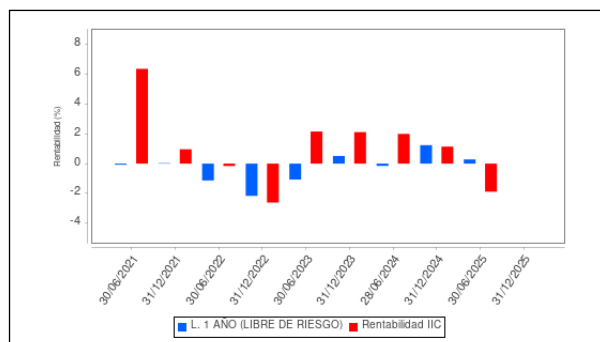



## CLASE FSI .Divisa EUR

### Rentabilidad (% sin anualizar)

Acumulado 2025		Anual			
Con último VL estimado	Con último VL definitivo	Año t-1	Año t-2	Año t-3	Año t-5
	-1,54				

El último VL definitivo es de fecha: 30-06-2025

La periodicidad de cálculo del valor liquidativo es trimestral

Recuerde que rentabilidades pasadas no presuponen rentabilidades futuras. Sólo se informa si se ha mantenido una política de inversión homogénea en el período.

Medidas de riesgo (%)	Acumulado 2025	Trimestral				Anual			
		Último trim (0)	Trim-1	Trim-2	Trim-3	2024	2023	2022	2020
Volatilidad(i) de:									
Valor liquidativo									
VaR histórico del valor liquidativo(ii)	80,48	80,48	56,14	2,32	2,72	5,07	5,18	5,78	7,64
VaR condicional del valor liquidativo(iii)									

(i) Volatilidad histórica: Indica el riesgo de un valor en un periodo, a mayor volatilidad mayor riesgo. A modo comparativo se ofrece la volatilidad de la Letra del Tesoro a 1 año o (del índice de referencia si existe en folleto). Sólo se informa de la volatilidad para los períodos con política de inversión homogénea.

(ii) VaR histórico del valor liquidativo: Indica lo máximo que se puede perder, con un nivel de confianza del 99%, en el plazo de 1 mes, si se repitiese el comportamiento de la IIC de los últimos 5 años. El dato es a finales del periodo de referencia.

(iii) VaR condicional del valor liquidativo: Indica la pérdida media esperada en el resto de los casos.

Gastos (% s/ patrimonio medio)	Acumulado 2025	Anual			
		2024	2023	2022	2020
Ratio total de gastos (iv)	2,47	0,94	0,72	0,72	0,87

(iv) Incluye los gastos directos soportados en el periodo de referencia: comisión de gestión sobre patrimonio, comisión de depositario, auditoría, servicios bancarios (salvo gastos de financiación), y resto de gastos de gestión corriente, en términos de porcentaje sobre patrimonio medio del periodo. En el caso de fondos/compartimentos que invierten más de un 10% de su patrimonio en otras IIC se incluyen también los gastos soportados indirectamente, derivados de esas inversiones, que incluyen las comisiones de suscripción y de reembolso. Este ratio no incluye la comisión de gestión sobre resultados ni los costes de transacción por la compraventa de valores.

En el caso de inversiones en IIC que no calculan su ratio de gastos, éste se ha estimado para incorporarlo en el ratio de gastos.

### Evolución del valor liquidativo últimos 5 años

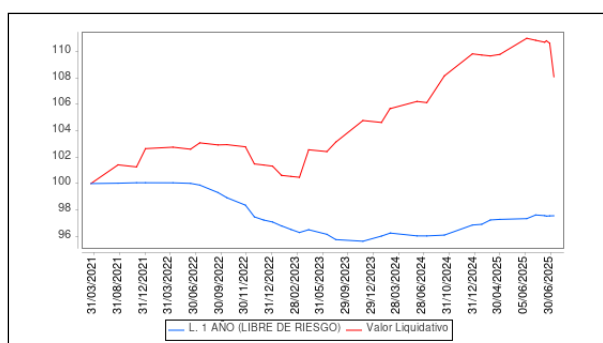

### Rentabilidad semestral de los últimos 5 años

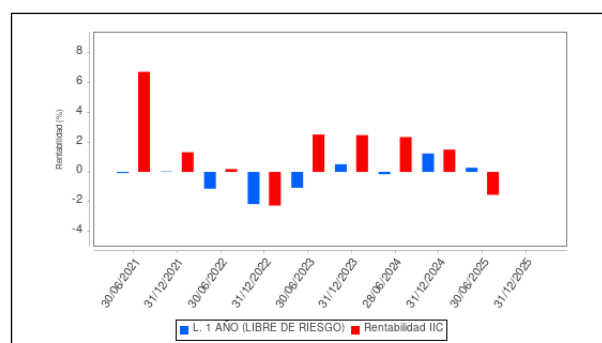

## 2.3 Distribución del patrimonio al cierre del período (Importes en miles de EUR)

Distribución del patrimonio	Fin periodo actual		Fin periodo anterior	
	Importe	% sobre patrimonio	Importe	% sobre patrimonio
(+) INVERSIONES FINANCIERAS	0	0,00	142	25,22
* Cartera interior	0	0,00	0	0,00
* Cartera exterior	0	0,00	142	25,22
* Intereses de la cartera de inversión	0	0,00	0	0,00
* Inversiones dudosas, morosas o en litigio	0	0,00	0	0,00
(+) LIQUIDEZ (TESORERÍA)	49	204,17	-976	-173,36
(+/-) RESTO	-25	-104,17	1.397	248,13
TOTAL PATRIMONIO	24	100,00 %	563	100,00 %

Notas:

El período se refiere al trimestre o semestre, según sea el caso.

Las inversiones financieras se informan a valor e estimado de realización.

## 2.4 Estado de variación patrimonial

	% sobre patrimonio medio			% variación respecto fin periodo anterior
	Variación del periodo actual	Variación del periodo anterior	Variación acumulada anual	
PATRIMONIO FIN PERIODO ANTERIOR (miles de EUR)	20	2.946	2.946	
± Suscripciones/ reembolsos (neto)	0,00	-131,49	-196,21	-100,00
- Beneficios brutos distribuidos	0,00	0,00	0,00	0,00
± Rendimientos netos	15,15	0,61	1,16	-74,54
(+) Rendimientos de gestión	15,30	3,66	5,71	-95,65
(-) Gastos repercutidos	-0,15	-3,05	-4,55	-99,95
- Comisión de gestión	0,00	-0,45	-0,67	-100,00
- Gastos de financiación	0,00	0,00	0,00	0,00
- Otros gastos repercutidos	-0,15	-2,60	-3,88	-99,93
(+) Ingresos	0,00	0,00	0,00	0,00
PATRIMONIO FIN PERIODO ACTUAL (miles de EUR)	24	20	24	

Nota: El período se refiere al trimestre o semestre, según sea el caso.

### 3. Inversiones financieras

No aplicable.

### 4. Hechos relevantes

	SI	NO
a. Suspensión temporal de suscripciones/reembolsos		X
b. Reanudación de suscripciones/reembolsos		X
c. Reembolso de patrimonio significativo		X
d. Endeudamiento superior al 5% del patrimonio		X
e. Sustitución de la sociedad gestora		X
f. Sustitución de la entidad depositaria		X
g. Cambio de control de la sociedad gestora		X
h. Cambio en elementos esenciales del folleto informativo		X
i. Autorización del proceso de fusión		X
j. Otros hechos relevantes	X	

### 5. Anexo explicativo de hechos relevantes

Con fecha 24 de noviembre de 2025, la sociedad gestora y la entidad depositaria han acordado la disolución y consiguiente apertura del periodo de liquidación del Fondo

### 6. Operaciones vinculadas y otras informaciones

	SI	NO
a. Partícipes significativos en el patrimonio del fondo (porcentaje superior al 20%)		X
b. Modificaciones de escasa relevancia en el Reglamento		X
c. Gestora y el depositario son del mismo grupo (según artículo 4 de la LMV)		X
d. Se han realizado operaciones de adquisición y venta de valores en los que el depositario ha actuado como vendedor o comprador, respectivamente		X
e. Se han adquirido valores o instrumentos financieros emitidos o avalados por alguna entidad del grupo de la gestora o depositario, o alguno de éstos ha actuado de colocador, asegurador, director o asesor o se han prestado valores a entidades vinculadas.		X
f. Se han adquirido valores o instrumentos financieros cuya contrapartida ha sido una entidad del grupo de la gestora o depositario u otra IIC gestionada por la misma gestora u otra gestora del grupo.		X
g. Se han percibido ingresos por entidades del grupo de la gestora que tienen como origen comisiones o gastos satisfechos por la IIC.		X
h. Diferencias superiores al 10% entre valor liquidativo estimado y el definitivo a la misma fecha		X
i. Se ha ejercido el derecho de disposición sobre garantías otorgadas (sólo aplicable a FIL)		X
j. Otras informaciones u operaciones vinculadas		X

	Al final del periodo
k. % endeudamiento medio del periodo	0,00
l. % patrimonio afectado por operaciones estructuradas de terceros en las que la IIC actúe como subyacente.	0,00
m. % patrimonio vinculado a posiciones propias del personal de la sociedad gestora o de los promotores	0,00

### 7. Anexo explicativo sobre operaciones vinculadas y otras informaciones

No aplicable.

### 8. Información y advertencias a instancia de la CNMV

No aplicable.
---------------

## 9. Anexo explicativo del informe periódico

### 1. SITUACION DE LOS MERCADOS Y EVOLUCIÓN DEL FONDO.

a) Visión de la gestora/sociedad sobre la situación de los mercados.

La gestora mantiene una visión constructiva pero prudente sobre la situación de los mercados. La moderación de la inflación en la eurozona hacia niveles próximos al objetivo del BCE y un entorno de tipos de interés más bajos han contribuido a estabilizar las condiciones financieras y a sostener los activos de crédito, en un contexto de crecimiento económico moderado pero resiliente. No obstante, los niveles exigentes de valoración, la compresión de márgenes y un entorno geopolítico incierto-marcado por tensiones internacionales y riesgos comerciales-aconsejan un enfoque selectivo.

b) Decisiones generales de inversión adoptadas.

c) Índice de referencia.

d) Evolución del Patrimonio, participes, rentabilidad y gastos de la IIC.

N/A

e) Rendimiento del fondo en comparación con el resto de fondos de la gestora.

Rendimiento relativo positivo

### 2. INFORMACION SOBRE LAS INVERSIONES.

a) Inversiones concretas realizadas durante el periodo.

N/A

b) Operativa de préstamo de valores.

N/A

c) Operativa en derivados y adquisición temporal de activos.

N/A

d) Otra información sobre inversiones.

N/A

### 3. EVOLUCION DEL OBJETIVO CONCRETO DE RENTABILIDAD.

El fondo se liquidó en junio de 2025, realizando la última distribución, incluyendo un pequeño colchón de efectivo retenido durante el proceso de liquidación, el 18 de noviembre de 2025, habiendo devuelto cerca del 118% del capital a los inversores.

#### 4. RIESGO ASUMIDO POR EL FONDO.

Casi la totalidad del fondo estuvo invertido en activos senior garantizados, reflejando las características defensivas de la cartera. La cartera del fondo estaba muy diversificada tanto por geografías como por sectores.

#### 5. EJERCICIO DERECHOS POLITICOS.

N/A

#### 6. INFORMACION Y ADVERTENCIAS CNMV.

N/A

#### 7. ENTIDADES BENEFICIARIAS DEL FONDO SOLIDARIO E IMPORTE CEDIDO A LAS MISMAS.

N/A

#### 8. COSTES DERIVADOS DEL SERVICIO DE ANALISIS.

N/A

#### 9. COMPARTIMENTOS DE PROPOSITO ESPECIAL (SIDE POCKETS).

N/A

#### 10. PERSPECTIVAS DE MERCADO Y ACTUACION PREVISIBLE DEL FONDO.

El periodo de inversión del fondo finalizó en diciembre 2020 y el de liquidación el noviembre de 2025.

### 10. Información sobre la política de remuneración

La remuneración total abonada en el año 2025 al personal de la Gestora fue 29.986.441 euros. De esta remuneración total, se corresponde a remuneración fija 9.117.984 euros y a remuneración variable 20.868.457 euros, de la que 10.948.664 euros correspondieron a remuneración variable ligada a la comisión de gestión variable de las IIC. El número total de beneficiarios en el año 2024 es de 130 empleados (a 31/12/2025 había 92 empleados). El número de empleados beneficiarios de remuneración variable fue de 128.

A fecha del informe la remuneración total abonada a los altos cargos fue de 19.581.228 euros (20 personas son altos cargos), que se desglosa en una remuneración fija total de 4.194.298 euros y una remuneración variable total de 15.386.930 euros, de la que 8.675.613 euros correspondieron a remuneración variable ligada a la comisión de gestión variable de las IIC. En cuanto a al colectivo identificado cuya actuación tenga una incidencia material en el perfil riesgo de la IIC, éstos son 23 personas y han recibido una remuneración total de 20.383.245 euros (remuneración fija de 4.541.114 euros y remuneración variable de 15.842.131 euros, de la que 8.977.814 euros correspondieron a remuneración variable

ligada a la comisión de gestión variable de las IIC)

Arcano Capital SGIC, S.A.U. se encuentra adherida al modelo de retribución y compensación del Grupo Arcano Partners a nivel global. Los principios de este modelo retributivo se centran en recompensar el desempeño, la rentabilidad a largo plazo, el buen gobierno corporativo y el estricto control del riesgo, y son revisados con carácter periódico (como mínimo con carácter anual), para actualizarla y asegurar su adecuación a los requerimientos legales. En concreto, dichos principios son: 1) Atraer y comprometer a un colectivo de empleados diverso y con talento; 2) Gestión eficaz del desempeño individual y de la comunicación, 3) Alinear la remuneración con la rentabilidad sostenible y 4) Apoyo adecuado y asunción de riesgos controlado.

El modelo de remuneración incluye un elemento fijo (salario y beneficios sociales) y otro variable (bonus). La proporción entre la retribución fija y variable resulta acorde con lo establecido en la normativa y lo recomendado por las entidades supervisoras. La retribución variable se basa en los resultados económicos obtenidos por la compañía y en la evaluación del rendimiento, la actitud y la aptitud del empleado. Dado que no existen elementos de retribución variable garantizados, la flexibilidad de la estructura de compensación es tal que es posible suprimir totalmente la remuneración variable.

**11. Información sobre las operaciones de financiación de valores, reutilización de las garantías y swaps de rendimiento total (Reglamento UE 2015/2365)**

No aplicable.