

IF GLOBAL MANAGEMENT, FI

Nº Registro CNMV: 5278

Informe Trimestral del Tercer Trimestre 2018

Gestora: 1) INVERSIS GESTIÓN, S.A., SGIIC **Depositario:** BANCO INVERSIS, S.A. **Auditor:** DELOITTE, S.L.
Grupo Gestora: **Grupo Depositario:** BANCA MARCH **Rating Depositario:** ND

El presente informe, junto con los últimos informes periódicos, se encuentran disponibles por medios telemáticos en N/D.

La Entidad Gestora atenderá las consultas de los clientes, relacionadas con las IIC gestionadas en:

Dirección

AV. de la Hispanidad, 6
28042 - Madrid
91-4001700

Correo Electrónico

oscar.rodriguez@inversis.com

Asimismo cuenta con un departamento o servicio de atención al cliente encargado de resolver las quejas y reclamaciones. La CNMV también pone a su disposición la Oficina de Atención al Inversor (902 149 200, e-mail: inversores@cnmv.es).

INFORMACIÓN FONDO

Fecha de registro: 13/07/2018

1. Política de inversión y divisa de denominación

Categoría

Tipo de fondo:

Fondo que invierte mayoritariamente en otros fondos y/o sociedades

Vocación inversora: Global

Perfil de Riesgo: 5 en una escala de 1 a 7

Descripción general

Política de inversión: No existe descripción general.

Operativa en instrumentos derivados

La metodología aplicada para calcular la exposición total al riesgo de mercado es el método del compromiso

Una información más detallada sobre la política de inversión del Fondo se puede encontrar en su folleto informativo.

Divisa de denominación EUR

2. Datos económicos

	Periodo actual	Periodo anterior	2018	Año t-1
Índice de rotación de la cartera	0,00		0,00	
Rentabilidad media de la liquidez (% anualizado)	-0,15		-0,15	

Nota: El período se refiere al trimestre o semestre, según sea el caso. En el caso de IIC cuyo valor liquidativo no se determine diariamente, éste dato y el de patrimonio se refieren a los últimos disponibles

2.1.b) Datos generales.

Cuando no exista información disponible las correspondientes celdas aparecerán en blanco

	Periodo actual	Periodo anterior
Nº de Participaciones	148.120,70	
Nº de Partícipes	9	
Beneficios brutos distribuidos por participación (EUR)	0,00	
Inversión mínima (EUR)	No tiene	

Fecha	Patrimonio fin de periodo (miles de EUR)	Valor liquidativo fin del período (EUR)
Periodo del informe	1.471	9,9281
2017		
2016		
2015		

Comisiones aplicadas en el período, sobre patrimonio medio

	% efectivamente cobrado						Base de cálculo	Sistema de imputación
	Periodo			Acumulada				
	s/patrimonio	s/resultados	Total	s/patrimonio	s/resultados	Total		
Comisión de gestión	0,40	0,00	0,40	0,40	0,00	0,40	patrimonio	
Comisión de depositario			0,02			0,02	patrimonio	

2.2 Comportamiento

Cuando no exista información disponible las correspondientes celdas aparecerán en blanco

A) Individual. Divisa EUR

Rentabilidad (% sin anualizar)	Acumulado año t actual	Trimestral				Anual			
		Último trim (0)	Trim-1	Trim-2	Trim-3	Año t-1	Año t-2	Año t-3	Año t-5
Rentabilidad IIC									

Rentabilidades extremas (i)	Trimestre actual		Último año		Últimos 3 años	
	%	Fecha	%	Fecha	%	Fecha
Rentabilidad mínima (%)						
Rentabilidad máxima (%)						

(i) Sólo se informa para las clases con una antigüedad mínima del periodo solicitado y siempre que no se haya modificado su vocación inversora

Se refiere a las rentabilidades máximas y mínimas entre dos valores liquidativos consecutivos.

La periodicidad de cálculo del valor liquidativo es *diaria*

Recuerde que rentabilidades pasadas no presuponen rentabilidades futuras. Sólo se informa si se ha mantenido una política de inversión homogénea en el período.

Medidas de riesgo (%)	Acumulado año t actual	Trimestral				Anual			
		Último trim (0)	Trim-1	Trim-2	Trim-3	Año t-1	Año t-2	Año t-3	Año t-5
Volatilidad(ii) de:									
Valor liquidativo									
Ibex-35									
Letra Tesoro 1 año									
BENCHMARK IF GLOBAL FI									
VaR histórico del valor liquidativo(iii)									

(ii) Volatilidad histórica: Indica el riesgo de un valor en un periodo, a mayor volatilidad mayor riesgo. A modo comparativo se ofrece la volatilidad de distintas referencias. Sólo se informa de la volatilidad para los períodos con política de inversión homogénea.

(iii) VaR histórico del valor liquidativo: Indica lo máximo que se puede perder, con un nivel de confianza del 99%, en el plazo de 1 mes, si se repitiese el comportamiento de la IIC de los últimos 5 años. El dato es a finales del periodo de referencia.

Gastos (% s/ patrimonio medio)	Acumulado 2018	Trimestral				Anual			
		Último trim (0)	Trim-1	Trim-2	Trim-3	Año t-1	Año t-2	Año t-3	Año t-5
Ratio total de gastos (iv)	0,87	0,87							

(iv) Incluye los gastos directos soportados en el periodo de referencia: comisión de gestión sobre patrimonio, comisión de depositario, auditoría, servicios bancarios (salvo gastos de financiación), y resto de gastos de gestión corriente, en términos de porcentaje sobre patrimonio medio del periodo. En el caso de fondos/compartimentos que invierten más de un 10% de su patrimonio en otras IIC este ratio incluye, de forma adicional al anterior, los gastos soportados indirectamente, derivados de esas inversiones, que incluyen las comisiones de suscripción y reembolso. Este ratio no incluye la comisión de gestión sobre resultados ni los costes de transacción por la compraventa de valores.

En el caso de inversiones en IIC que no calculan su ratio de gastos, éste se ha estimado para incorporarlo en el ratio de gastos.

Evolución del valor liquidativo últimos 5 años

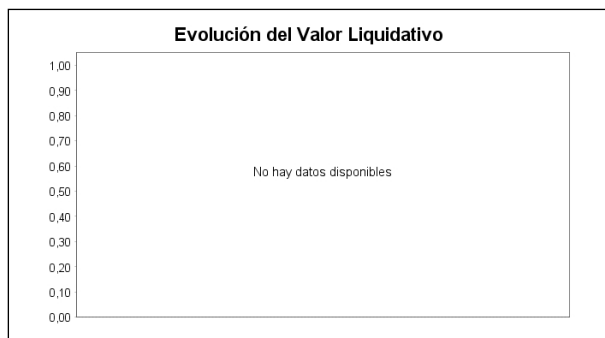

Rentabilidad trimestral de los últimos 3 años

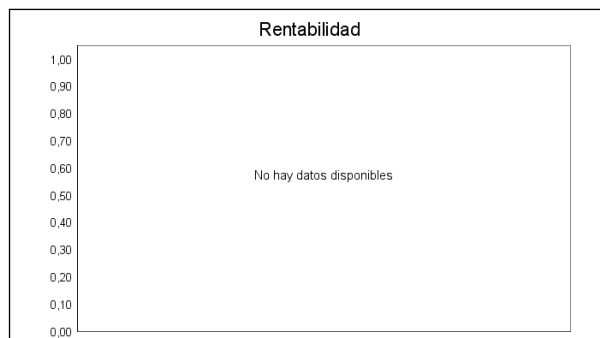

B) Comparativa

Durante el periodo de referencia, la rentabilidad media en el periodo de referencia de los fondos gestionados por la Sociedad Gestora se presenta en el cuadro adjunto. Los fondos se agrupan según su vocación inversora.

Vocación inversora	Patrimonio gestionado* (miles de euros)	Nº de partícipes*	Rentabilidad Trimestral media**
Monetario Corto Plazo	0	0	0,00
Monetario	0	0	0,00
Renta Fija Euro	0	0	0,00
Renta Fija Internacional	0	0	0,00
Renta Fija Mixta Euro	0	0	0,00
Renta Fija Mixta Internacional	3.975	107	0,31
Renta Variable Mixta Euro	912	153	-3,58
Renta Variable Mixta Internacional	10.499	266	0,58
Renta Variable Euro	6.135	240	-2,84
Renta Variable Internacional	1.413	68	3,44
IIC de Gestión Pasiva(1)	0	0	0,00
Garantizado de Rendimiento Fijo	0	0	0,00
Garantizado de Rendimiento Variable	0	0	0,00
De Garantía Parcial	0	0	0,00
Retorno Absoluto	28.182	343	0,41
Global	6.965	176	0,26
Total fondos	58.081	1.353	0,08

*Medias.

(1): incluye IIC que replican o reproducen un índice, fondos cotizados (ETF) e IIC con objetivo concreto de rentabilidad no garantizado.

**Rentabilidad media ponderada por patrimonio medio de cada FI en el periodo

2.3 Distribución del patrimonio al cierre del período (Importes en miles de EUR)

Distribución del patrimonio	Fin período actual		Fin período anterior	
	Importe	% sobre patrimonio	Importe	% sobre patrimonio
(+) INVERSIONES FINANCIERAS	1.209	82,19		
* Cartera interior	398	27,06		
* Cartera exterior	811	55,13		
* Intereses de la cartera de inversión	0	0,00		

Distribución del patrimonio	Fin período actual		Fin período anterior	
	Importe	% sobre patrimonio	Importe	% sobre patrimonio
* Inversiones dudosas, morosas o en litigio	0	0,00		
(+) LIQUIDEZ (TESORERÍA)	265	18,01		
(+/-) RESTO	-4	-0,27		
TOTAL PATRIMONIO	1.471	100,00 %		100,00 %

Notas:

El período se refiere al trimestre o semestre, según sea el caso.

Las inversiones financieras se informan a valor e estimado de realización.

2.4 Estado de variación patrimonial

	% sobre patrimonio medio			% variación respecto fin período anterior
	Variación del período actual	Variación del período anterior	Variación acumulada anual	
PATRIMONIO FIN PERIODO ANTERIOR (miles de EUR)	0		0	
± Suscripciones/ reembolsos (neto)	186,56		186,56	
- Beneficios brutos distribuidos	0,00		0,00	
± Rendimientos netos	-0,68		-0,68	
(+) Rendimientos de gestión	0,09		0,09	
+ Intereses	-0,02		-0,02	
+ Dividendos	0,00		0,00	
± Resultados en renta fija (realizadas o no)	0,00		0,00	
± Resultados en renta variable (realizadas o no)	-0,03		-0,03	
± Resultados en depósitos (realizadas o no)	0,00		0,00	
± Resultado en derivados (realizadas o no)	0,00		0,00	
± Resultado en IIC (realizados o no)	0,14		0,14	
± Otros resultados	0,00		0,00	
± Otros rendimientos	0,00		0,00	
(-) Gastos repercutidos	-0,78		-0,78	
- Comisión de gestión	-0,40		-0,40	
- Comisión de depositario	-0,02		-0,02	
- Gastos por servicios exteriores	-0,32		-0,32	
- Otros gastos de gestión corriente	-0,03		-0,03	
- Otros gastos repercutidos	0,00		0,00	
(+) Ingresos	0,01		0,01	
+ Comisiones de descuento a favor de la IIC	0,00		0,00	
+ Comisiones retrocedidas	0,01		0,01	
+ Otros ingresos	0,00		0,00	
PATRIMONIO FIN PERIODO ACTUAL (miles de EUR)	1.471		1.471	

Nota: El período se refiere al trimestre o semestre, según sea el caso.

3. Inversiones financieras

3.1 Inversiones financieras a valor estimado de realización (en miles de EUR) y en porcentaje sobre el patrimonio, al cierre del periodo

Descripción de la inversión y emisor	Periodo actual		Periodo anterior	
	Valor de mercado	%	Valor de mercado	%
TOTAL RENTA FIJA COTIZADA	0	0,00		
TOTAL RENTA FIJA NO COTIZADA	0	0,00		
TOTAL RF PENDIENTE ADMISION A COTIZACION	0	0,00		
TOTAL ADQUISICIÓN TEMPORAL DE ACTIVOS	398	27,09		
TOTAL RENTA FIJA	398	27,09		
TOTAL RV COTIZADA	0	0,00		
TOTAL RV NO COTIZADA	0	0,00		
TOTAL RV PENDIENTE ADMISIÓN A COTIZACIÓN	0	0,00		
TOTAL RENTA VARIABLE	0	0,00		
TOTAL IIC	0	0,00		
TOTAL DEPÓSITOS	0	0,00		
TOTAL ENTIDADES DE CAPITAL RIESGO + otros	0	0,00		
TOTAL INVERSIONES FINANCIERAS INTERIOR	398	27,09		
TOTAL RENTA FIJA COTIZADA	0	0,00		
TOTAL RENTA FIJA NO COTIZADA	0	0,00		
TOTAL RF PENDIENTE ADMISION A COTIZACION	0	0,00		
TOTAL ADQUISICIÓN TEMPORAL DE ACTIVOS	0	0,00		
TOTAL RENTA FIJA	0	0,00		
TOTAL RV COTIZADA	0	0,00		
TOTAL RV NO COTIZADA	0	0,00		
TOTAL RV PENDIENTE ADMISIÓN A COTIZACIÓN	0	0,00		
TOTAL RENTA VARIABLE	0	0,00		
TOTAL IIC	811	55,16		
TOTAL DEPÓSITOS	0	0,00		
TOTAL ENTIDADES DE CAPITAL RIESGO + otros	0	0,00		
TOTAL INVERSIONES FINANCIERAS EXTERIOR	811	55,16		
TOTAL INVERSIONES FINANCIERAS	1.209	82,25		

Notas: El período se refiere al final del trimestre o semestre, según sea el caso.

Los productos estructurados suponen un 0,00% de la cartera de inversiones financieras del fondo o compartimento.

3.2 Distribución de las inversiones financieras, al cierre del período: Porcentaje respecto al patrimonio total

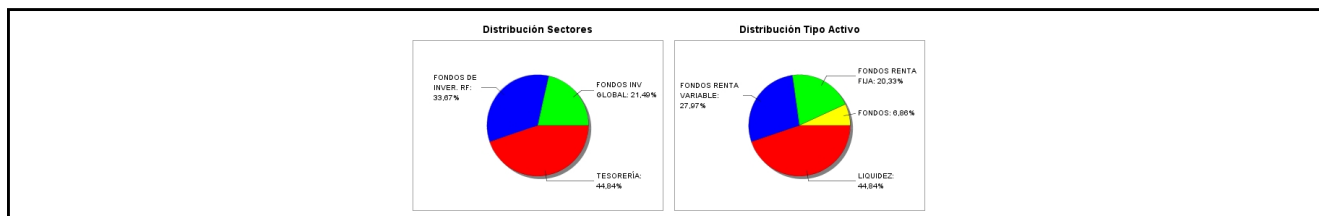

3.3 Operativa en derivados. Resumen de las posiciones abiertas al cierre del periodo (importes en miles de EUR)

No existen posiciones abiertas en instrumentos financieros derivados al cierre del periodo.

4. Hechos relevantes

	SI	NO
a. Suspensión temporal de suscripciones/reembolsos		X
b. Reanudación de suscripciones/reembolsos		X
c. Reembolso de patrimonio significativo		X
d. Endeudamiento superior al 5% del patrimonio		X
e. Sustitución de la sociedad gestora		X
f. Sustitución de la entidad depositaria		X
g. Cambio de control de la sociedad gestora		X
h. Cambio en elementos esenciales del folleto informativo		X
i. Autorización del proceso de fusión		X
j. Otros hechos relevantes	X	

5. Anexo explicativo de hechos relevantes

Con fecha 13/07/2018 se inscribe el fondo en el registro administrativo de CNMV con el número 5278

6. Operaciones vinculadas y otras informaciones

	SI	NO
a. Partícipes significativos en el patrimonio del fondo (porcentaje superior al 20%)	X	
b. Modificaciones de escasa relevancia en el Reglamento		X
c. Gestora y el depositario son del mismo grupo (según artículo 4 de la LMV)	X	
d. Se han realizado operaciones de adquisición y venta de valores en los que el depositario ha actuado como vendedor o comprador, respectivamente	X	
e. Se han adquirido valores o instrumentos financieros emitidos o avalados por alguna entidad del grupo de la gestora o depositario, o alguno de éstos ha actuado como colocador, asegurador, director o asesor, o se han prestado valores a entidades vinculadas.		X
f. Se han adquirido valores o instrumentos financieros cuya contrapartida ha sido otra una entidad del grupo de la gestora o depositario, u otra IIC gestionada por la misma gestora u otra gestora del grupo.		X
g. Se han percibido ingresos por entidades del grupo de la gestora que tienen como origen comisiones o gastos satisfechos por la IIC.	X	
h. Otras informaciones u operaciones vinculadas		X

7. Anexo explicativo sobre operaciones vinculadas y otras informaciones

A) El fondo tiene partícipes significativos que suponen el 23,97% y 27,17% del patrimonio.
C) Tanto la Gestora "INVERGIS GESTION, S.A., S.G.I.I.C.", como el Depositario "BANCO INVERGIS S.A.", pertenecen al grupo INVERGIS, y están plenamente integrados en el mismo, aunque observan rigurosamente las disposiciones legales vigentes sobre incompatibilidades.

D) El fondo ha realizado operaciones de venta con pacto de recompra (repo) con la entidad depositaria por un volumen total de 8,9 millones de euros en el periodo

G) Se ha percibido 207,86 euros en concepto de retrocesiones

8. Información y advertencias a instancia de la CNMV

No aplicable.

9. Anexo explicativo del informe periódico

Comentario de Mercado

Durante el tercer trimestre, el auge de la economía estadounidense impulsó al alza tanto las acciones como las rentabilidades de los bonos en EE.UU., haciendo que la renta variable del país se colocase muy por delante de la del resto del mundo en el año.

El crecimiento salarial subió hasta el nivel más alto registrado desde 2009, lo cual favoreció una expansión interanual de más del 7% en la venta minorista. Además, la encuesta de la Federación Nacional de Empresas Independientes de Estados Unidos reveló que el segmento de la pequeña empresa había registrado los mayores niveles de optimismo registrados hasta la fecha. Por ello, no es de extrañar que la renta variable estadounidense obtuviese buenas rentabilidades en este clima de crecimiento.

Durante el tercer trimestre, la renta variable de los mercados emergentes se vio lastrada por una serie de factores, de los cuales destacamos dos:

Temores sobre la vulnerabilidad de dichas economías a los ajustes en la política monetaria estadounidense.

Preocupación por el posible impacto de las tensiones comerciales a escala global.

Por otra parte, el ajuste en la política monetaria estadounidense supuso, y está suponiendo, un problema para las economías emergentes que dependen en mayor medida de la financiación externa. Además, a medida que la Fed continuó aumentando los tipos y liquidando su balance, los países emergentes con mayores volúmenes de deuda denominada en dólares y déficits fiscales o por cuenta corriente importantes podrían encontrarse con mayores dificultades. En este contexto, los aumentos en los precios del petróleo han supuesto otro obstáculo para las economías con grandes importaciones de petróleo, especialmente aquellas cuyas divisas han registrado caídas pronunciadas que han aumentado aún más el coste de sus importaciones en términos de divisa local.

En cuanto a Europa, desde comienzos del trimestre, se empezó a constatar un cierto debilitamiento en las cifras de la encuesta de nuevos pedidos de exportación del sector manufacturero de la zona euro. Gran parte de dicha debilidad procede de una ralentización en los volúmenes de exportación a China.

Las bolsas europeas han registrado rendimientos negativos en general: Eurostoxx50 +0,11%, CAC40 +3,19%, Ibex35 -2,43%, Dax -0,48% y FTSE100 -1,66%, con un crecimiento económico global ha seguido conservando un signo positivo pese a encontrarse menos sincronizado que durante el pasado ejercicio.

Evolución del Patrimonio del Fondo, partícipes y rentabilidad

Al cierre del tercer trimestre del 2018 el Patrimonio del Fondo ha finalizado con 1.470.563,96 euros, a un valor liquidativo a cierre del trimestre de 9,92815.

El número de partícipes a cierre del ejercicio se sitúa en 9.

En el tercer trimestre del año la rentabilidad se ha situado en el -0,71%, registrando julio, agosto y septiembre una rentabilidad del -0,18%, 0,38% y -0,91% respectivamente.

Impacto de los gastos soportados por el fondo (directos e indirectos)

Los gastos de gestión han alcanzado los 3.734,10 euros.

Relacionando porcentualmente esta cifra con el patrimonio medio del período, el resultado es: 0,438%.

El patrimonio medio del tercer trimestre del 2018 es de 853.507,79 euros (teniendo en cuenta que el fondo se abrió el 13/07/2018).

Uso de índices como referentes de la rentabilidad del fondo.

El fondo utiliza como índice de referencia: 60% MSCI World Index + 30% JPM EMU Bond + 10% Eonia Index, el cual a finales del trimestre ha arrojado una rentabilidad acumulada del 1,57%, mientras que la del fondo ha sido del -0,71%.

La volatilidad anualizada registrada por el fondo ha sido del 4,67%

Análisis de la rentabilidad en comparación con el resto de fondos

Explicación de las inversiones concretas realizadas durante el periodo.

En cuanto a la cartera de fondos de inversión, y teniendo en cuenta que el fondo fue abierto el 13/07/2018, los fondos de renta variable han supuesto aproximadamente el 58,92%, mientras que los fondos de renta fija el 13,42%.

La exposición hacia el mercado de renta variable ha sido canalizada a través de fondos de renta variable sector tecnológico (Fidelity Global Technology) y renta variable global (LO Global Prestige).

No se ha realizado ninguna operativa a través de derivados.

No se han invertido en activos que se integran dentro del artículo 48 1 j del RIIC

No hay inversiones que se encuentran en litigio

No hay productos estructurados

No hay ninguna inversión realizada por otras IIC

Finalidad de la inversión en productos derivados

No ha habido apalancamiento por el uso de derivados

Es política del fondo no ejercer los derechos políticos inherentes a las acciones mantenidas como posición de la cartera

No hay costes derivados del servicio de análisis

Para el cumplimiento del límite de exposición total de riesgo de mercado asociada a instrumentos financieros derivados, en la IIC de referencia se aplica la metodología del compromiso, desarrollada en la sección 1ª del capítulo II de la Circular 6/2010 de la CNMV.

A lo largo de todo el período analizado, la IIC ha venido cumpliendo el límite máximo de exposición al riesgo de mercado asociada a instrumentos financieros derivados, no registrándose excesos sobre el límite del patrimonio neto de la IIC que establece dicha Circular.

10 Detalle de inversiones financieras

Descripción de la inversión y emisor	Divisa	Periodo actual		Periodo anterior	
		Valor de mercado	%	Valor de mercado	%
Total Deuda Pública Cotizada mas de 1 año		0	0,00		
Total Deuda Pública Cotizada menos de 1 año		0	0,00		
Total Renta Fija Privada Cotizada mas de 1 año		0	0,00		
Total Renta Fija Privada Cotizada menos de 1 año		0	0,00		
TOTAL RENTA FIJA COTIZADA		0	0,00		
TOTAL RENTA FIJA NO COTIZADA		0	0,00		
TOTAL RF PENDIENTE ADMISION A COTIZACION		0	0,00		
ES00000121L2 - REPO INVERSIOS BANCO, S.A. -0,40 2018-10-01	EUR	398	27,09		
TOTAL ADQUISICIÓN TEMPORAL DE ACTIVOS		398	27,09		
TOTAL RENTA FIJA		398	27,09		
TOTAL RV COTIZADA		0	0,00		
TOTAL RV NO COTIZADA		0	0,00		
TOTAL RV PENDIENTE ADMISIÓN A COTIZACIÓN		0	0,00		
TOTAL RENTA VARIABLE		0	0,00		
TOTAL IIC		0	0,00		
TOTAL DEPÓSITOS		0	0,00		
TOTAL ENTIDADES DE CAPITAL RIESGO + otros		0	0,00		
TOTAL INVERSIONES FINANCIERAS INTERIOR		398	27,09		
Total Deuda Pública Cotizada mas de 1 año		0	0,00		
Total Deuda Pública Cotizada menos de 1 año		0	0,00		
Total Renta Fija Privada Cotizada mas de 1 año		0	0,00		
Total Renta Fija Privada Cotizada menos de 1 año		0	0,00		
TOTAL RENTA FIJA COTIZADA		0	0,00		
TOTAL RENTA FIJA NO COTIZADA		0	0,00		
TOTAL RF PENDIENTE ADMISION A COTIZACION		0	0,00		
TOTAL ADQUISICIÓN TEMPORAL DE ACTIVOS		0	0,00		
TOTAL RENTA FIJA		0	0,00		
TOTAL RV COTIZADA		0	0,00		
TOTAL RV NO COTIZADA		0	0,00		
TOTAL RV PENDIENTE ADMISIÓN A COTIZACIÓN		0	0,00		
TOTAL RENTA VARIABLE		0	0,00		
LU1841614867 - PARTICIPACIONES Fidelity FDS-Global	EUR	101	6,86		
LU1809976100 - PARTICIPACIONES LO Funds-Generation	EUR	215	14,63		
LU0675296932 - PARTICIPACIONES G Fund-Alpha Fixed I	EUR	196	13,34		
LU0552385618 - PARTICIPACIONES MSIF-Euro Strat Bond	EUR	149	10,13		
IE00B65YMK29 - PARTICIPACIONES Muzinich Short Dur	EUR	150	10,20		
TOTAL IIC		811	55,16		
TOTAL DEPÓSITOS		0	0,00		
TOTAL ENTIDADES DE CAPITAL RIESGO + otros		0	0,00		
TOTAL INVERSIONES FINANCIERAS EXTERIOR		811	55,16		
TOTAL INVERSIONES FINANCIERAS		1.209	82,25		

Notas: El período se refiere al final del trimestre o semestre, según sea el caso.

Los productos estructurados suponen un 0,00% de la cartera de inversiones financieras del fondo o compartimento.