

## COBAS RENTA, FI

Nº Registro CNMV: 5132

**Informe** Trimestral del Tercer Trimestre 2019

**Gestora:** 1) COBAS ASSET MANAGEMENT, SGIIC, S.A.      **Depositario:** BANCO INVERDIS, S.A.      **Auditor:** DELOITTE, S.L.

**Grupo Gestora:**      **Grupo Depositario:** BANCA MARCH      **Rating Depositario:** ND

El presente informe, junto con los últimos informes periódicos, se encuentran disponibles por medios telemáticos en [www.cobasam.com](http://www.cobasam.com).

La Entidad Gestora atenderá las consultas de los clientes, relacionadas con las IIC gestionadas en:

### Dirección

Jose Abascal , 45, 3ª  
28003 - Madrid  
+34900151530

### Correo Electrónico

[info@cobasam.com](mailto:info@cobasam.com)

Asimismo cuenta con un departamento o servicio de atención al cliente encargado de resolver las quejas y reclamaciones. La CNMV también pone a su disposición la Oficina de Atención al Inversor (902 149 200, e-mail: [inversores@cnmv.es](mailto:inversores@cnmv.es)).

## INFORMACIÓN FONDO

Fecha de registro: 03/03/2017

### 1. Política de inversión y divisa de denominación

#### Categoría

Tipo de fondo:

Otros

Vocación inversora: Renta Fija Mixto Euro

Perfil de Riesgo: 3 en una escala de 1 a 7

#### Descripción general

Política de inversión: El fondo invertirá hasta un 15% de la exposición total en renta variable y el resto en renta fija (incluyendo depósitos e instrumentos del mercado monetario cotizados o no, líquidos).

La renta fija será principalmente pública aunque también privada, de al menos media calidad crediticia (mínima de BBB- otorgado por Standard and Poor's o equivalente) o la que tenga el Reino de España si fuera inferior, de emisores/mercados de la Unión Europea y un máximo del 10% de la exposición total podrá tener baja calidad crediticia (inferior a BBB-) o sin rating, de emisores/mercados de cualquier ámbito geográfico incluidos países emergentes.

Para emisiones no calificadas se tendrá en cuenta la calificación del propio emisor. La duración media de la cartera de renta fija será inferior a 2 años y el vencimiento máximo de los activos de renta fija no podrá superar los 5 años.

La renta variable será emitida y cotizada en cualquier país incluidos países emergentes y podrá ser de cualquier capitalización.

El riesgo divisa será como máximo del 10% de la exposición total.

Se podrá invertir más del 35% del patrimonio en valores emitidos o avalados por un Estado miembro de la Unión Europea, una Comunidad Autónoma, una Entidad Local, los Organismos Internacionales de los que España sea miembro y Estados con calificación de solvencia no inferior a la del Reino de España.

La gestión toma como referencia la rentabilidad del índice EONIA.

#### **Operativa en instrumentos derivados**

La metodología aplicada para calcular la exposición total al riesgo de mercado es el método del compromiso

Una información más detallada sobre la política de inversión del Fondo se puede encontrar en su folleto informativo.

**Divisa de denominación** EUR

## 2. Datos económicos

	Periodo actual	Periodo anterior	2019	2018
Índice de rotación de la cartera	0,05	0,26	0,39	0,25
Rentabilidad media de la liquidez (% anualizado)	-0,02	0,00	-0,02	-0,33

Nota: El período se refiere al trimestre o semestre, según sea el caso. En el caso de IIC cuyo valor liquidativo no se determine diariamente, éste dato y el de patrimonio se refieren a los últimos disponibles

### 2.1.b) Datos generales.

Cuando no exista información disponible las correspondientes celdas aparecerán en blanco

	Periodo actual	Periodo anterior
Nº de Participaciones	153.688,66	178.264,20
Nº de Partícipes	400	413
Beneficios brutos distribuidos por participación (EUR)	0,00	0,00
Inversión mínima (EUR)	100 Euros	

Fecha	Patrimonio fin de periodo (miles de EUR)	Valor liquidativo fin del período (EUR)
Periodo del informe	14.403	93,7182
2018	17.023	91,8522
2017	22.446	100,5703
2016		

Comisiones aplicadas en el período, sobre patrimonio medio

	% efectivamente cobrado						Base de cálculo	Sistema de imputación
	Periodo			Acumulada				
	s/patrimonio	s/resultados	Total	s/patrimonio	s/resultados	Total		
Comisión de gestión	0,06	0,00	0,06	0,19	0,00	0,19	patrimonio	
Comisión de depositario			0,01			0,03	patrimonio	

## 2.2 Comportamiento

Cuando no exista información disponible las correspondientes celdas aparecerán en blanco

### A) Individual. Divisa EUR

Rentabilidad (% sin anualizar)	Acumulado 2019	Trimestral				Anual			
		Último trim (0)	Trim-1	Trim-2	Trim-3	2018	Año t-2	Año t-3	Año t-5
<b>Rentabilidad IIC</b>	2,03	0,03	-0,84	2,86	-5,23	-8,67			

Rentabilidades extremas (i)	Trimestre actual		Último año		Últimos 3 años	
	%	Fecha	%	Fecha	%	Fecha
<b>Rentabilidad mínima (%)</b>	-0,85	05-08-2019	-0,85	05-08-2019		
<b>Rentabilidad máxima (%)</b>	0,60	10-09-2019	0,60	10-09-2019		

(i) Sólo se informa para las clases con una antigüedad mínima del periodo solicitado y siempre que no se haya modificado su vocación inversora

Se refiere a las rentabilidades máximas y mínimas entre dos valores liquidativos consecutivos.

La periodicidad de cálculo del valor liquidativo es *diaria*

Recuerde que rentabilidades pasadas no presuponen rentabilidades futuras. Sólo se informa si se ha mantenido una política de inversión homogénea en el período.

Medidas de riesgo (%)	Acumulado 2019	Trimestral				Anual			
		Último trim (0)	Trim-1	Trim-2	Trim-3	2018	Año t-2	Año t-3	Año t-5
<b>Volatilidad(ii) de:</b>									
<b>Valor liquidativo</b>	3,62	4,30	3,14	3,28	4,05	3,16			
<b>Ibex-35</b>	12,15	13,19	10,88	12,33	15,86	13,57			
<b>Letra Tesoro 1 año</b>	0,98	1,35	0,99	0,19	0,39	0,66			
<b>VaR histórico del valor liquidativo(iii)</b>	2,44	2,44	2,45	2,41	2,43	2,43			

(ii) Volatilidad histórica: Indica el riesgo de un valor en un periodo, a mayor volatilidad mayor riesgo. A modo comparativo se ofrece la volatilidad de distintas referencias. Sólo se informa de la volatilidad para los períodos con política de inversión homogénea.

(iii) VaR histórico del valor liquidativo: Indica lo máximo que se puede perder, con un nivel de confianza del 99%, en el plazo de 1 mes, si se repitiese el comportamiento de la IIC de los últimos 5 años. El dato es a finales del periodo de referencia.

Gastos (% s/ patrimonio medio)	Acumulado 2019	Trimestral				Anual			
		Último trim (0)	Trim-1	Trim-2	Trim-3	2018	2017	Año t-3	Año t-5
<b>Ratio total de gastos (iv)</b>	0,25	0,09	0,08	0,08	0,08	0,31	0,29		

(iv) Incluye los gastos directos soportados en el periodo de referencia: comisión de gestión sobre patrimonio, comisión de depositario, auditoría, servicios bancarios (salvo gastos de financiación), y resto de gastos de gestión corriente, en términos de porcentaje sobre patrimonio medio del periodo. En el caso de fondos/compartimentos que invierten más de un 10% de su patrimonio en otras IIC este ratio incluye, de forma adicional al anterior, los gastos soportados indirectamente, derivados de esas inversiones, que incluyen las comisiones de suscripción y reembolso. Este ratio no incluye la comisión de gestión sobre resultados ni los costes de transacción por la compraventa de valores.

En el caso de inversiones en IIC que no calculan su ratio de gastos, éste se ha estimado para incorporarlo en el ratio de gastos.

### Evolución del valor liquidativo últimos 5 años

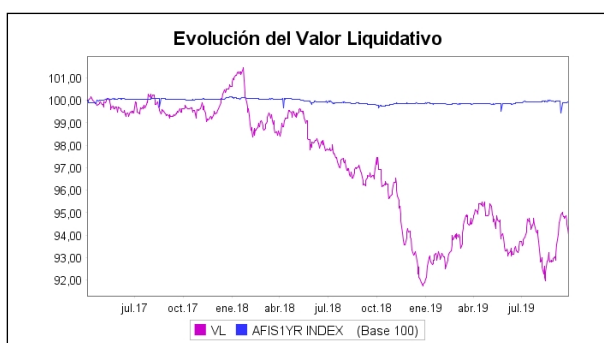

### Rentabilidad trimestral de los últimos 3 años

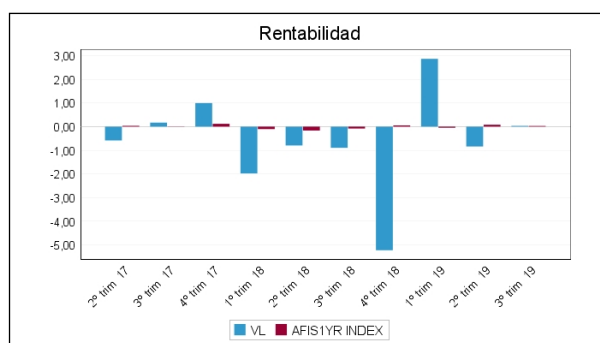

## B) Comparativa

Durante el periodo de referencia, la rentabilidad media en el periodo de referencia de los fondos gestionados por la Sociedad Gestora se presenta en el cuadro adjunto. Los fondos se agrupan según su vocación inversora.

Vocación inversora	Patrimonio gestionado* (miles de euros)	Nº de partícipes*	Rentabilidad Trimestral media**
Monetario Corto Plazo			
Monetario	0	0	0,00
Renta Fija Euro	0	0	0,00
Renta Fija Internacional	0	0	0,00
Renta Fija Mixta Euro	16.135	406	0,03
Renta Fija Mixta Internacional	0	0	0,00
Renta Variable Mixta Euro	0	0	0,00
Renta Variable Mixta Internacional	0	0	0,00
Renta Variable Euro	50.390	2.239	-7,47
Renta Variable Internacional	1.092.328	23.214	-5,52
IIC de Gestión Pasiva(1)	0	0	0,00
Garantizado de Rendimiento Fijo	0	0	0,00
Garantizado de Rendimiento Variable	0	0	0,00
De Garantía Parcial	0	0	0,00
Retorno Absoluto	0	0	0,00
Global	0	0	0,00
FMM a Corto Plazo de Valor Liquidativo Variable			
FMM a Corto Plazo de Valor Liq. Constante de Deuda Pública			
FMM a Corto Plazo de Valor Liquidativo de Baja Volatilidad			
FMM Estándar de Valor Liquidativo Variable			
Renta Fija Euro Corto Plazo			
IIC que Replica un Índice			
IIC con Objetivo Concreto de Rentabilidad No Garantizado			
<b>Total fondos</b>	<b>1.158.853</b>	<b>25.859</b>	<b>-5,53</b>

\*Medias.

(1): incluye IIC que replican o reproducen un índice, fondos cotizados (ETF) e IIC con objetivo concreto de rentabilidad no garantizado.

\*\*Rentabilidad media ponderada por patrimonio medio de cada FI en el periodo

### 2.3 Distribución del patrimonio al cierre del período (Importes en miles de EUR)

Distribución del patrimonio	Fin periodo actual		Fin periodo anterior	
	Importe	% sobre	Importe	% sobre

Distribución del patrimonio	Fin período actual		Fin período anterior	
	Importe	% sobre patrimonio	Importe	% sobre patrimonio
(+) INVERSIONES FINANCIERAS	14.110	97,97	15.455	92,54
* Cartera interior	10.721	74,44	12.071	72,28
* Cartera exterior	3.353	23,28	3.357	20,10
* Intereses de la cartera de inversión	37	0,26	27	0,16
* Inversiones dudosas, morosas o en litigio	0	0,00	0	0,00
(+) LIQUIDEZ (TESORERÍA)	243	1,69	1.214	7,27
(+/-) RESTO	51	0,35	33	0,20
TOTAL PATRIMONIO	14.403	100,00 %	16.701	100,00 %

Notas:

El período se refiere al trimestre o semestre, según sea el caso.

Las inversiones financieras se informan a valor e estimado de realización.

## 2.4 Estado de variación patrimonial

	% sobre patrimonio medio			% variación respecto fin período anterior
	Variación del período actual	Variación del período anterior	Variación acumulada anual	
PATRIMONIO FIN PERIODO ANTERIOR (miles de EUR)	16.701	16.489	17.023	
± Suscripciones/ reembolsos (neto)	-14,38	2,15	-18,05	-752,26
- Beneficios brutos distribuidos	0,00	0,00	0,00	0,00
± Rendimientos netos	0,14	-0,87	2,12	-115,67
(+) Rendimientos de gestión	0,23	-0,78	2,39	-128,72
+ Intereses	0,20	0,20	0,59	-4,84
+ Dividendos	0,13	0,19	0,41	-30,20
± Resultados en renta fija (realizadas o no)	0,01	0,11	0,44	-87,11
± Resultados en renta variable (realizadas o no)	0,46	-1,34	1,77	-133,53
± Resultados en depósitos (realizadas o no)	0,00	0,00	0,00	0,00
± Resultado en derivados (realizadas o no)	-0,57	0,07	-0,79	-873,10
± Resultado en IIC (realizados o no)	0,00	0,00	0,00	0,00
± Otros resultados	0,00	-0,01	-0,03	-73,78
± Otros rendimientos	0,00	0,00	0,00	0,00
(-) Gastos repercutidos	-0,09	-0,09	-0,27	-2,61
- Comisión de gestión	-0,06	-0,06	-0,19	-1,31
- Comisión de depositario	-0,01	-0,01	-0,03	-1,38
- Gastos por servicios exteriores	-0,01	-0,01	-0,02	1,21
- Otros gastos de gestión corriente	-0,01	0,00	-0,02	575,84
- Otros gastos repercutidos	0,00	-0,01	-0,01	-85,06
(+) Ingresos	0,00	0,00	0,00	0,00
+ Comisiones de descuento a favor de la IIC	0,00	0,00	0,00	0,00
+ Comisiones retrocedidas	0,00	0,00	0,00	0,00
+ Otros ingresos	0,00	0,00	0,00	0,00
PATRIMONIO FIN PERIODO ACTUAL (miles de EUR)	14.403	16.701	14.403	

Nota: El período se refiere al trimestre o semestre, según sea el caso.

### 3. Inversiones financieras

3.1 Inversiones financieras a valor estimado de realización (en miles de EUR) y en porcentaje sobre el patrimonio, al cierre del periodo

Descripción de la inversión y emisor	Periodo actual		Periodo anterior	
	Valor de mercado	%	Valor de mercado	%
TOTAL RENTA FIJA COTIZADA	10.493	72,85	11.790	70,59
TOTAL RENTA FIJA NO COTIZADA	0	0,00	0	0,00
TOTAL RF PENDIENTE ADMISION A COTIZACION	0	0,00	0	0,00
TOTAL ADQUISICIÓN TEMPORAL DE ACTIVOS	0	0,00	0	0,00
TOTAL RENTA FIJA	10.493	72,85	11.790	70,59
TOTAL RV COTIZADA	228	1,59	282	1,68
TOTAL RV NO COTIZADA	0	0,00	0	0,00
TOTAL RV PENDIENTE ADMISIÓN A COTIZACIÓN	0	0,00	0	0,00
TOTAL RENTA VARIABLE	228	1,59	282	1,68
TOTAL IIC	0	0,00	0	0,00
TOTAL DEPÓSITOS	0	0,00	0	0,00
TOTAL ENTIDADES DE CAPITAL RIESGO + otros	0	0,00	0	0,00
TOTAL INVERSIONES FINANCIERAS INTERIOR	10.721	74,44	12.071	72,27
TOTAL RENTA FIJA COTIZADA	1.588	11,02	1.171	7,02
TOTAL RENTA FIJA NO COTIZADA	0	0,00	0	0,00
TOTAL RF PENDIENTE ADMISION A COTIZACION	0	0,00	0	0,00
TOTAL ADQUISICIÓN TEMPORAL DE ACTIVOS	0	0,00	0	0,00
TOTAL RENTA FIJA	1.588	11,02	1.171	7,02
TOTAL RV COTIZADA	1.771	12,28	2.185	13,08
TOTAL RV NO COTIZADA	0	0,00	0	0,00
TOTAL RV PENDIENTE ADMISIÓN A COTIZACIÓN	0	0,00	0	0,00
TOTAL RENTA VARIABLE	1.771	12,28	2.185	13,08
TOTAL IIC	0	0,00	0	0,00
TOTAL DEPÓSITOS	0	0,00	0	0,00
TOTAL ENTIDADES DE CAPITAL RIESGO + otros	0	0,00	0	0,00
TOTAL INVERSIONES FINANCIERAS EXTERIOR	3.359	23,30	3.357	20,10
TOTAL INVERSIONES FINANCIERAS	14.080	97,74	15.428	92,37

Notas: El período se refiere al final del trimestre o semestre, según sea el caso.

Los productos estructurados suponen un 0,00% de la cartera de inversiones financieras del fondo o compartimento.

### 3.2 Distribución de las inversiones financieras, al cierre del período: Porcentaje respecto al patrimonio total

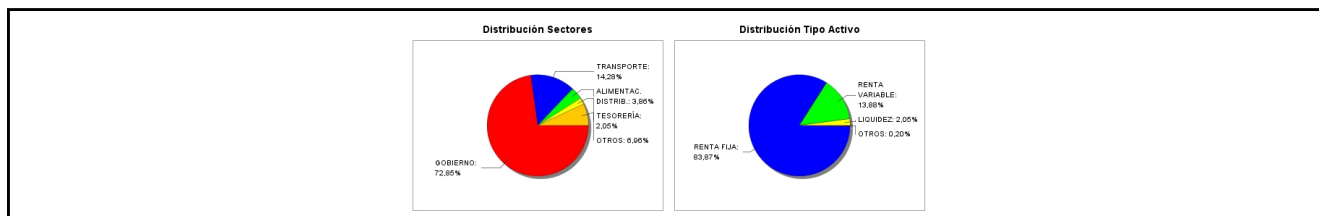

### 3.3 Operativa en derivados. Resumen de las posiciones abiertas al cierre del periodo (importes en miles de EUR)

Subyacente	Instrumento	Importe nominal comprometido	Objetivo de la inversión
Dólar USA	C/ Futuro Dolar Euro FX ECZ9 Dec 19	1.795	Cobertura
Total subyacente tipo de cambio		1795	
<b>TOTAL OBLIGACIONES</b>		<b>1795</b>	

### 4. Hechos relevantes

	SI	NO
a. Suspensión temporal de suscripciones/reembolsos		X
b. Reanudación de suscripciones/reembolsos		X

	SI	NO
c. Reembolso de patrimonio significativo		X
d. Endeudamiento superior al 5% del patrimonio		X
e. Sustitución de la sociedad gestora		X
f. Sustitución de la entidad depositaria		X
g. Cambio de control de la sociedad gestora		X
h. Cambio en elementos esenciales del folleto informativo	X	
i. Autorización del proceso de fusión		X
j. Otros hechos relevantes		X

## 5. Anexo explicativo de hechos relevantes

Durante el período se ha modificado la suscripción inicial, pasando a ser de 100 euros. Igualmente la inversión mínima a mantener será de 100 euros.

No obstante, esta modificación no será de aplicación a participaciones adquiridas con anterioridad al 5 de julio de 2019, que seguirá siendo de una participación.

## 6. Operaciones vinculadas y otras informaciones

	SI	NO
a. Participes significativos en el patrimonio del fondo (porcentaje superior al 20%)		X
b. Modificaciones de escasa relevancia en el Reglamento		X
c. Gestora y el depositario son del mismo grupo (según artículo 4 de la LMV)		X
d. Se han realizado operaciones de adquisición y venta de valores en los que el depositario ha actuado como vendedor o comprador, respectivamente		X
e. Se han adquirido valores o instrumentos financieros emitidos o avalados por alguna entidad del grupo de la gestora o depositario, o alguno de éstos ha actuado como colocador, asegurador, director o asesor, o se han prestado valores a entidades vinculadas.		X
f. Se han adquirido valores o instrumentos financieros cuya contrapartida ha sido otra una entidad del grupo de la gestora o depositario, u otra IIC gestionada por la misma gestora u otra gestora del grupo.		X
g. Se han percibido ingresos por entidades del grupo de la gestora que tienen como origen comisiones o gastos satisfechos por la IIC.		X
h. Otras informaciones u operaciones vinculadas		X

## 7. Anexo explicativo sobre operaciones vinculadas y otras informaciones

No aplicable.

## 8. Información y advertencias a instancia de la CNMV

No aplicable.

## 9. Anexo explicativo del informe periódico

La rentabilidad de Cobas Renta FI durante el tercer trimestre ha sido prácticamente nula, con una variación del +0,03%. El valor liquidativo del fondo se situó en 93,7 euros/participación. Durante los 9 primeros meses de 2019 el fondo ha obtenido una rentabilidad de +2,0%. Desde la constitución del fondo la rentabilidad ha sido del -6,3%.

Como siempre, complementamos la renta fija a corto plazo con un moderado porcentaje de inversión en renta variable (hasta el 15% del patrimonio). Actualmente la exposición a renta variable es de aproximadamente 14%.

A 30 de septiembre de 2019 la inversión en renta fija se encuentra materializada fundamentalmente en renta fija a corto plazo de emisores públicos y con una tasa interna de rentabilidad (TIR) negativa y un pequeño porcentaje, ligeramente superior al 10%, en renta fija privada sin calificación crediticia.

En lo relativo a la situación de los tipos de interés a nivel mundial, el miedo a la recesión global ha causado la inversión de varias curvas, entre ellas la estadounidense, y el mantenimiento tanto por parte de la FED como del BCE de sus políticas monetarias acomodaticias, han provocado una fuerte caída de las rentabilidades de los bonos, llegando a situarse toda la curva alemana en negativo.

Como hemos comentado en alguna ocasión, consideramos esta situación de tipos anormalmente bajos totalmente antinatural a la vez que poco sana para el crecimiento económico mundial, que idealmente debería financiarse a través del ahorro en lugar de hacerlo a partir de las políticas económicas tremendamente acomodaticias llevadas a cabo por los bancos centrales.

Durante el periodo sólo se han realizado operaciones en derivados con fines de cobertura de la posición mantenida en divisa. En detalle, la operativa realizada en derivados ha ido enfocada a cubrir la posición que se mantiene en USD a través de renta variable cotizada. La posición se ha cubierto en su totalidad, a la divisa del fondo, euros, a través de futuros sobre el euro/USD.

Para el cumplimiento del límite de exposición total de riesgo de mercado asociado a instrumentos financieros derivados se aplica la metodología del compromiso, desarrollada en la sección 1ª del Capítulo II de la Circular 6/2010 de la CNMV.

El ratio de gastos sobre el patrimonio medio ha sido el siguiente: en el trimestre el 0,09%. En este ratio está incluida la comisión de gestión, la comisión de depósito y otros gastos de gestión corriente. La gestora del FI no recibe comisiones ni ingresos de otras sociedades el grupo.

En la IIC no hay activos en situación morosa dudosa o en litigio y no existen activos que pertenezcan al artículo 48.1 j) del RD 1082/2012.

La política de Cobas Asset Management, SGIIC, S.A. en relación con el ejercicio de los derechos políticos inherentes a los valores en cartera de sus IIC garantiza el adecuado seguimiento de los distintos hechos empresariales, tanto en España como en terceros Estados, su adecuación a los objetivos y a la política de inversión de cada IIC y, también, que las eventuales situaciones de conflicto de interés sean gestionadas adecuadamente. Cobas Asset Management, SGIIC, S.A. ejerce los derechos de asistencia y voto o delega los mismos en el Consejo de Administración de la Sociedad en las Juntas Generales de Accionistas de todas las Sociedades españolas en las que sus IIC bajo gestión tienen participación con una antigüedad superior a 12 meses y al 1% del capital social de la Sociedad participada y, también en aquellos otros casos que se considera por el Departamento de Inversiones conveniente para las IIC gestionadas.

## 10. Detalle de inversiones financieras

Descripción de la inversión y emisor	Divisa	Periodo actual		Periodo anterior	
		Valor de mercado	%	Valor de mercado	%
Total Deuda Pública Cotizada mas de 1 año		0	0,00	0	0,00
ESOL02009113 - LETRA Estado Español -0,45 2020-09-11	EUR	2.211	15,35	0	0,00
ESOL02007109 - LETRA Estado Español -0,47 2020-07-10	EUR	1.306	9,07	0	0,00
ESOL02006127 - LETRA Estado Español -0,41 2020-06-12	EUR	1.507	10,46	1.506	9,02
ESOL01912069 - LETRA Estado Español -0,39 2019-12-06	EUR	601	4,18	601	3,60
ESOL02001177 - LETRA Estado Español -0,35 2020-01-17	EUR	4.364	30,30	4.365	26,13

Descripción de la inversión y emisor	Divisa	Periodo actual		Periodo anterior	
		Valor de mercado	%	Valor de mercado	%
ES0L02003066 - LETRA Estado Español -0,32 2020-03-06	EUR	502	3,49	502	3,01
ES0L01909131 - LETRA Estado Español -0,37 2019-09-13	EUR	0	0,00	3.510	21,02
ES0L01907127 - LETRA Estado Español -0,38 2019-07-12	EUR	0	0,00	1.305	7,81
Total Deuda Pública Cotizada menos de 1 año		10.493	72,85	11.790	70,59
Total Renta Fija Privada Cotizada mas de 1 año		0	0,00	0	0,00
Total Renta Fija Privada Cotizada menos de 1 año		0	0,00	0	0,00
<b>TOTAL RENTA FIJA COTIZADA</b>		10.493	72,85	11.790	70,59
<b>TOTAL RENTA FIJA NO COTIZADA</b>		0	0,00	0	0,00
<b>TOTAL RF PENDIENTE ADMISION A COTIZACION</b>		0	0,00	0	0,00
<b>TOTAL ADQUISICIÓN TEMPORAL DE ACTIVOS</b>		0	0,00	0	0,00
<b>TOTAL RENTA FIJA</b>		10.493	72,85	11.790	70,59
ES0178165017 - ACCIONES Tecnicas Reunidas SA	EUR	149	1,04	187	1,12
ES0129743318 - ACCIONES Elecnor SA	EUR	79	0,55	94	0,56
<b>TOTAL RV COTIZADA</b>		228	1,59	282	1,68
<b>TOTAL RV NO COTIZADA</b>		0	0,00	0	0,00
<b>TOTAL RV PENDIENTE ADMISIÓN A COTIZACIÓN</b>		0	0,00	0	0,00
<b>TOTAL RENTA VARIABLE</b>		228	1,59	282	1,68
<b>TOTAL IIC</b>		0	0,00	0	0,00
<b>TOTAL DEPÓSITOS</b>		0	0,00	0	0,00
<b>TOTAL ENTIDADES DE CAPITAL RIESGO + otros</b>		0	0,00	0	0,00
<b>TOTAL INVERSIONES FINANCIERAS INTERIOR</b>		10.721	74,44	12.071	72,27
Total Deuda Pública Cotizada mas de 1 año		0	0,00	0	0,00
Total Deuda Pública Cotizada menos de 1 año		0	0,00	0	0,00
US87900YAE32 - OBLIGACION Teekay Corp. 5,00 2023-01-15	USD	751	5,21	709	4,25
Total Renta Fija Privada Cotizada mas de 1 año		751	5,21	709	4,25
NO0010852767 - OBLIGACION Exmar Nv 10,34 2022-05-27	NOK	408	2,83	0	0,00
CH0200044813 - OBLIGACION Aryzta AG 5,29 2049-07-27	CHF	429	2,98	462	2,77
Total Renta Fija Privada Cotizada menos de 1 año		837	5,81	462	2,77
<b>TOTAL RENTA FIJA COTIZADA</b>		1.588	11,02	1.171	7,02
<b>TOTAL RENTA FIJA NO COTIZADA</b>		0	0,00	0	0,00
<b>TOTAL RF PENDIENTE ADMISION A COTIZACION</b>		0	0,00	0	0,00
<b>TOTAL ADQUISICIÓN TEMPORAL DE ACTIVOS</b>		0	0,00	0	0,00
<b>TOTAL RENTA FIJA</b>		1.588	11,02	1.171	7,02
MHY8564W1030 - ACCIONES Teekay Corp.	USD	341	2,37	335	2,01
MHY8564M1057 - ACCIONES Teekay LNG Partners	USD	246	1,71	528	3,16
MHY410531021 - ACCIONES International Seaway	USD	158	1,09	184	1,10
PTSEM0AM0004 - ACCIONES Semapa Soc. Investim	EUR	83	0,57	0	0,00
KR7005931001 - ACCIONES Samsung Electronics	KRW	0	0,00	89	0,53
IT0000800447 - ACCIONES CIR-Compagnie Industriale Riunite	EUR	166	1,15	168	1,00
GB00B4Y7R145 - ACCIONES Dixons Carphone Plc	GBP	160	1,11	146	0,87
GB0009697037 - ACCIONES Babcock Intl Group	GBP	115	0,80	153	0,92
FR000131906 - ACCIONES Renault	EUR	129	0,89	156	0,93
DE000PAH0038 - ACCIONES Porsche AG	EUR	92	0,64	88	0,53
CH0043238366 - ACCIONES Aryzta AG	CHF	127	0,88	165	0,99
BMG9456A1009 - ACCIONES Golar LNG LTD	USD	155	1,07	173	1,04
<b>TOTAL RV COTIZADA</b>		1.771	12,28	2.185	13,08
<b>TOTAL RV NO COTIZADA</b>		0	0,00	0	0,00
<b>TOTAL RV PENDIENTE ADMISIÓN A COTIZACIÓN</b>		0	0,00	0	0,00
<b>TOTAL RENTA VARIABLE</b>		1.771	12,28	2.185	13,08
<b>TOTAL IIC</b>		0	0,00	0	0,00
<b>TOTAL DEPÓSITOS</b>		0	0,00	0	0,00
<b>TOTAL ENTIDADES DE CAPITAL RIESGO + otros</b>		0	0,00	0	0,00
<b>TOTAL INVERSIONES FINANCIERAS EXTERIOR</b>		3.359	23,30	3.357	20,10
<b>TOTAL INVERSIONES FINANCIERAS</b>		14.080	97,74	15.428	92,37

Notas: El período se refiere al final del trimestre o semestre, según sea el caso.

Los productos estructurados suponen un 0,00% de la cartera de inversiones financieras del fondo o compartimento.

## 11. Información sobre la política de remuneración

No existe información sobre política de remuneración

## 12. Información sobre las operaciones de financiación de valores, reutilización de las garantías y swaps de rendimiento total (Reglamento UE 2015/2365)

No existe información sobre operaciones de financiación de valores, reutilización de las garantías y swaps de rendimiento total