



FONDO DE TITULIZACIÓN DE ACTIVOS SANTANDER EMPRESAS 2

Francisco Fortes Clavero
Analista
Santander de Titulización
Ciudad Grupo Santander
Ed. Encinar 28660 Boadilla del Monte
ffortes@gruposantander.com
Tel: +34 91 289 32 90



DENOMINACION DEL FONDO:

FONDO DE TITULIZACIÓN DE ACTIVOS: SANTANDER EMPRESAS 2

INFORMACION

CORRESPONDIENTE AL:

TRIMESTRE/SEMESTRE **20/11/08 - 20/02/09** AÑO:

2009

Personas que asumen la responsabilidad de esta información y cargos que ocupan:	Firma:
Ignacio Ortega Gavara-Director General	

I. DATOS GENERALES SOBRE EL FONDO

Fecha de Constitución del Fondo	14 de diciembre de 2006	Agencia de Pago de Bonos	Banco Santander
Fecha de Desembolso BT'S	18 de diciembre de 2006	Negociación Mercado	AIAF
Fecha Final Amortización Bonos	23 de junio de 2050	Agencias de Calificación	S&P/ Moodys/ FITCH
Sociedad Gestora	Santander de Titulización	Calificación	Inicial Actual
Originador Derechos Crédito	Banco Santander	Emisión A1	AAA / Aaa / AAA AAA / Aaa / AAA
		Emisión A2	AAA / Aaa / AAA AAA / Aaa / AAA
		Emisión B	AA / Aa2 / AA AA / Aa2 / AA
		Emisión C	A / A2 / A A / A2 / A
		Emisión D	BBB+ / Baa3 / BBB BBB+ / Baa3 / BBB
		Emisión E	BB+ / Ba1/ BB- BB+ / Ba1/ BB-
		Emisión F	CCC / Ca/ CCC- CCC / Ca/ CCC-

II. VALORES EMITIDOS POR EL FONDO: BONOS DE TITULIZACION DE ACTIVOS

SERIES PRELACION CODIGO ISIN	Nº BONOS	NOMINAL EN CIRCULACION			
			INICIAL	ACTUAL	%Act/In
Serie A1 ES0338058003	13.001	Nominal Unitario Nominal Total	100.000,00 1.300.100.000,00	0,00 0,00	 0,00%
Serie A2 ES0338058011	13.650	Nominal Unitario Nominal Total	100.000,00 1.365.000.000,00	78.426,07 1.070.515.855,50	 78,43%
Serie B ES0338058029	841	Nominal Unitario Nominal Total	100.000,00 84.100.000,00	100.000,00 84.100.000,00	 100,00%
Serie C ES0338058037	623	Nominal Unitario Nominal Total	100.000,00 62.300.000,00	100.000,00 62.300.000,00	 100,00%
Serie D ES0338058045	595	Nominal Unitario Nominal Total	100.000,00 59.500.000,00	100.000,00 59.500.000,00	 100,00%
Serie E ES0338058052	290	Nominal Unitario Nominal Total	100.000,00 29.000.000,00	100.000,00 29.000.000,00	 100,00%
Serie F ES0338058060	537	Nominal Unitario Nominal Total	100.000,00 53.700.000,00	100.000,00 53.700.000,00	 100,00%

AMORTIZACION E INTERESES BONOS					
Actual			Próximo		
Fecha Amortización Periodo Actual 20/02/2009			Fecha Próximo Cupón 20/05/2009		
	Amortización de los Bonos	Intereses Brutos Bonos	Tipo de Interés	Importe Bruto Próximo Cupón	Importe Neto Próximo Cupón
Amortización Serie A1	0,00 €	0,00 €		- €	- €
Amortización Serie A2	11.089,75 €	986,65 €	2,060%	399,41 €	327,51 €
Amortización Serie B	0,00 €	1.117,54 €	2,120%	524,11 €	429,77 €
Amortización Serie C	0,00 €	1.143,10 €	2,220%	548,83 €	450,04 €
Amortización Serie D	0,00 €	1.201,88 €	2,450%	605,69 €	496,67 €
Amortización Serie E	0,00 €	1.597,99 €	4,000%	988,89 €	810,89 €
Amortización Serie F	0,00 €	3.883,78 €	2,400%	593,33 €	486,53 €
Amortización devengada no pagada	0,00 €				
Amortización Calendario	NO				

III. VALORES ADQUIRIDOS POR EL FONDO: DERECHOS DE CRÉDITO
(Derechos de Crédito)

DERECHOS DE CRÉDITO	A LA EMISION	SITUACION ACTUAL
Número de Derechos de Crédito	14,742	9,267
Saldo Pendiente de Amortizar Derechos	2.900.000.027,24	1.305.415.838,46
Importes Unitarios Derechos Vivos	196.716,87	140.867,15
Tipo de Interés	4,06%	5,19%

TASAS DE AMORTIZACION ANTICIPADA	SITUACION ACTUAL
Tasa mensual actual anualizada:	1,47%
Tasa últimos 12 meses anualizada:	8,04%
Tasa anualizada desde Constitución del Fondo	4,42%

MOROSIDAD ACTUAL	Hasta 1 mes	De 1 a 6 meses	Mayor de 6 mes.
Deuda Vencida(Principal+Intereses)	521.843,69	5.778.457,42	42.512,66
Deuda Pendiente de vencimiento			1.299.697.852,01
Deuda Total	521.843,69	5.778.457,42	1.299.740.364,67



FONDO DE TITULIZACIÓN DE ACTIVOS
SANTANDER EMPRESAS 2

INFORME TRIMESTRAL BONOS DE TITULIZACIÓN DE ACTIVOS

Fecha: 20 de febrero de 2009

BONOS DE TITULIZACION DE ACTIVOS. PRINCIPAL	
SALDO ANTERIOR:	1.510.490.943,00 €
AMORTIZACIONES:	151.375.087,50 €
SALDO ACTUAL:	1.359.115.855,50 €
% SOBRE SALDO INICIAL:	46,01%
AMORTIZACION DEVENGADA NO PAGADA	0,00

DATOS	
Fecha de Determinación	13/02/2009
Fecha de Pago Cupón Actual	20/02/2009
Fecha de Pago Cupón Anterior	20/11/2008
Número de Días (Act/360)	92
Euribor 3 Meses	1,900%
Próxima Fecha de Pago	20/05/2009

BONOS DE TITULIZACION DE ACTIVOS. INTERESES	
INTERESES PAGADOS BONOS SERIE A1	0,00 €
INTERESES PAGADOS BONOS SERIE A2	13.467.772,50 €
INTERESES PAGADOS BONOS SERIE B	939.851,14 €
INTERESES PAGADOS BONOS SERIE C	712.151,30 €
INTERESES PAGADOS BONOS SERIE D	715.118,60 €
INTERESES PAGADOS BONOS SERIE E	463.417,10 €
INTERESES PAGADOS BONOS SERIE F	2.085.589,86 €
INTERESES DEVENGADOS NO PAGADOS:	527.704,53 €

VIDA RESIDUAL (ANOS)		
	Inicial	20-feb-2009
Serie A1	0,87	0
Serie A2	3,88	2,31
Serie B	7,68	6,25
Serie C	7,68	6,25
Serie D	7,68	6,25
Serie E	7,68	6,25
Serie F	4,93	5,15



FONDO DE TITULIZACIÓN DE ACTIVOS
SANTANDER EMPRESAS 2

INFORME TRIMESTRAL DERECHOS DE CRÉDITO

Fecha: 20 de febrero de 2009

DERECHOS DE CRÉDITO.- PRINCIPAL	
SALDO ANTERIOR:	1.456.790.964,15
AMORTIZACIONES:	151.375.125,69
SALDO ACTUAL:	1.305.415.838,46
NUMERO DE DERECHOS DE CRÉDITO:	9.267

HIPOTECARIOS	LTV
339.938.411,38	75,88%

DERECHOS DE CRÉDITO.- INTERESES	
INTERESES COBRADOS EN EL TRIMESTRE:	21.018.893,95
INTERESES DEVENGADOS EN EL TRIMESTRE:	19.614.375,10



FONDO DE TITULIZACIÓN DE ACTIVOS
SANTANDER EMPRESAS 2

INFORME TRIMESTRAL DERECHOS DE CRÉDITO

Fecha: 20 de febrero de 2009

DERECHOS DE CRÉDITO EN MOROSIDAD					
DERECHOS DE CREDITO EN MOROSIDAD	HASTA 30 DIAS	DE 30 A 60 DIAS	DE 60 A 90 DIAS	DE 90 A 180 DIAS	MAS DE 180 DIAS
PRINCIPAL	361.691,11	4.285.215,92 €	233.061,05 €	801.616,87 €	36.401,50 €
INTERES	160.152,58	386.334,01 €	37.630,29 €	34.599,28 €	6.111,16 €
SALDO DE LOS DERECHOS DE CRÉDITO:	5.509.826,02	54.241.088,00 €	6.511.864,02 €	3.250.453,91 €	13.892.830,01 €
NUMERO DE DERECHOS DE CRÉDITO:	123	189	123	86	329
% SOBRE SALDO ACTUAL DERECHOS DE CRÉDITO	0,42%	4,16%	0,50%	0,25%	1,06%

* Se excluye en este informe los vencidos y no pagados con antigüedad entre 1 y 15 días por considerarse morosidad técnica, con un gran porcentaje de recobro

PRÉSTAMOS FALLIDOS (12 MESES)	
Préstamos Fallidos acumulados Fecha de Pago anterior	10.103.926,56 €
Préstamos Fallidos trimestre	-6.735.998,01 €
Préstamos Fallidos acumulados actuales	3.367.928,55 €

PÉRDIDAS NETAS	
	505.489,50 €

Contenciosos	
	13.697.056,23 €

Contenciosos: Préstamos sobre los que el cedente va a iniciar acciones judiciales. Esta cantidad está incluida en el cuadro de morosidad superior a 180 días

PROPIEDADES TRANSITORIAS	
Saldo anterior	365.836,93
Saldo actual	8.386.865,67
Numero adjudicados	5



**FONDO DE TITULIZACIÓN DE ACTIVOS
SANTANDER EMPRESAS 2**

INFORME HISTORICO DE MOROSIDAD

Fecha: 20 de febrero de 2009

MOROSIDAD HISTÓRICA					
	13/02/2008	13/05/2008	13/08/2008	13/11/2008	13/02/2009
DE 15 A 30 DIAS	1,510%	1,806%	2,127%	2,961%	0,422%
DE 30 A 60 DIAS	1,144%	1,287%	1,112%	3,949%	4,155%
DE 60 A 90 DIAS	0,637%	0,295%	0,998%	0,440%	0,499%
DE 90 A 180 DIAS	0,060%	0,061%	0,209%	0,379%	0,249%
MÁS DE 180 DIAS	0,481%	0,158%	0,207%	0,446%	1,064%

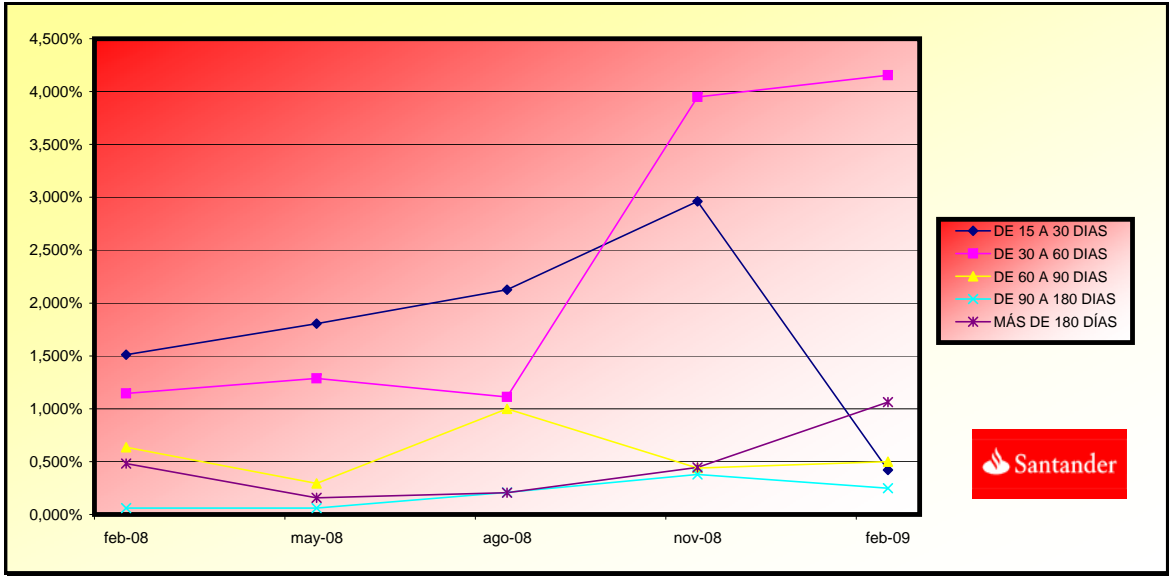



**FONDO DE TITULIZACIÓN DE ACTIVOS
SANTANDER EMPRESAS 2**

INFORME TRIMESTRAL DE ORIGEN Y APLICACIÓN DE FONDOS Y CUENTA DE TESORERÍA

Fecha: 20 de febrero de 2009

ORIGEN	225.827.051,47 €
a) PRINCIPAL COBRADO	
AMORTIZACIÓN DE DERECHOS DE CRÉDITO:	149.695.730,15 €
CONTENCIOSOS	-224.206,33 €
b) INTERESES COBRADOS	
INTERESES DE DERECHOS DE CRÉDITO:	21.018.893,95 €
INTERESES DE REINVERSION:	1.636.633,70 €
c) FONDO DE RESERVA	53.700.000,00 €

ESTADO DE LA CUENTA DE TESORERÍA	53.700.000,00 €
a) FONDO DE RESERVA	
1. SALDO ANTERIOR:	53.700.000,00 €
2. UTILIZACIÓN DEL PERIODO:	0,00 €
3. SALDO ACTUAL:	53.700.000,00 €
b) RETENCIÓN A CUENTA DEL IRPF	0,00 €
c) GASTOS EMISIÓN RETENIDOS	0,00 €

APLICACIÓN	225.827.051,47 €
1. GASTOS CORRIENTES:	93.719,30 €
2. CANTIDADES NETAS SWAP:	2.274.341,96 €
3. INTERESES SERIE A1:	0,00 €
3. INTERESES SERIE A2:	13.467.772,50 €
5. INTERESES SERIE B:	939.851,14 €
6. INTERESES SERIE C:	712.151,30 €
7. INTERESES SERIE D:	715.118,60 €
8. INTERESES SERIE E:	463.417,10 €
9. AMORTIZACIÓN SERIE A2:	151.375.087,50
10. DOTACIÓN FONDO RESERVA	53.700.000,00
11. INTS ORDINARIOS SERIE F:	2.085.589,86 €
11 bis. RETENCIÓN EXCEDENTE	2,21
12. INTS PTMO SUBORDINADO:	0,00 €
13. AMORTIZACIÓN PTMO SUB	0,00 €
14. COMISIONES A FAVOR SANTANDER	0,00 €
15. INTS EXTRA. SERIE F	0,00 €



**FONDO DE TITULIZACIÓN DE ACTIVOS
SANTANDER EMPRESAS 2**

INFORME RELATIVO A LOS TRIGGERS DEL FONDO

Fecha: 20 de febrero de 2009

TRIGGERS FONDOS DE RESERVA	
1. SI 1.a) ES MAYOR QUE 1.b) NO SE AMORTIZA EL FONDO DE RESERVA:	
1.a) MOROSIDAD DE LAS DC'S SUPERIOR A 90 DÍAS	17.143.283,92 €
1.b) 1% SALDO VIVO DERECHOS DE CRÉDITO	13.054.158,38 €
2. SI 2.a) ES MAYOR QUE 2.b) NO SE AMORTIZA EL FONDO DE RESERVA:	
2.a) SALDO DE FALLIDOS	3.873.418,05 €
2.b) 1% SALDO INICIAL DERECHOS DE CRÉDITO	29.000.000,27 €

EL FONDO DE RESERVA NO SE AMORTIZA

SALDO FALLIDO ACUMULADOS SIN RECUPERACIONES

4.202.260,63 €

TRIGGERS DIFERIMIENTO DE INTERESES CLASES B, C, D, E	
DIFERIMIENTO DE INTS CLASE B (9º LUGAR) SI FALLIDOS ACUMULADOS SIN RECUPERACIONES > 246.500.000,00 EUR	NO
DIFERIMIENTO DE INTS CLASE C (10º LUGAR) SI FALLIDOS ACUMULADOS SIN RECUPERACIONES > 188.500.000,00 EUR	NO
DIFERIMIENTO DE INTS CLASE D (11º LUGAR) SI FALLIDOS ACUMULADOS SIN RECUPERACIONES > 145.000.000,00 EUR	NO
DIFERIMIENTO DE INTS CLASE E (12º LUGAR) SI FALLIDOS ACUMULADOS SIN RECUPERACIONES > 123.250.000,00 EUR	NO



FONDO DE TITULIZACIÓN DE ACTIVOS
SANTANDER EMPRESAS 2

Fecha: 20 de febrero de 2009

CARACTERÍSTICAS DEL COLATERAL

CONCENTRACION POR DEUDOR		
DEUDOR	SALDO VIVO	% SALDO VIVO
1	37.115.346,16	2,84%
2	35.000.000,00	2,68%
3	30.000.000,00	2,30%
4	30.000.000,00	2,30%
5	28.085.092,84	2,15%
6	25.000.000,00	1,92%
7	19.382.376,73	1,48%
8	16.500.000,00	1,26%
9	16.004.952,34	1,23%
10	15.006.000,00	1,15%
11	14.711.750,73	1,13%
12	14.450.816,00	1,11%
13	13.399.000,00	1,03%
14	13.211.000,00	1,01%
15	13.089.761,10	1,00%
16	12.195.959,34	0,93%
17	10.388.050,24	0,80%
18	9.413.455,10	0,72%
19	8.036.537,30	0,62%
20	7.212.620,71	0,55%



FONDO DE TITULIZACIÓN DE ACTIVOS
SANTANDER EMPRESAS 2

VALORES DE TASACIÓN

Fecha: 20 de febrero de 2009

ESTADÍSTICO DE VALORES DE TASACIÓN ACTUALES SOBRE SALDOS VIVOS (en miles)				
	SALDO VIVO	% SALDOS VIVOS	Nº PRÉSTAMOS	% Nº DE PRÉSTAMOS
0-9,99	93,24	0,02%	3	0,24%
10-19,99	1.500,44	0,44%	9	0,73%
20-29,99	928,03	0,27%	13	1,06%
30-39,99	2.351,15	0,69%	21	1,71%
40-49,99	7.802,60	2,29%	39	3,19%
50-59,99	17.645,66	5,19%	58	4,74%
60-69,99	42.943,35	12,63%	139	11,37%
70-79,99	126.327,94	37,16%	507	41,48%
>80	140.284,51	41,27%	433	35,43%

FTA SANTANDER EMPRESAS 2

Date	Outstanding	Real outstanding	0,38%		Average Single Monthly Mortality	CPR	Monthly Single Monthly Mortality	CPR
			Vector de Prepago tacp	Remaining at the end of the month				
						2,77%		8,04%
18-12-06	2.900.000.027,24		100,00%	100,00%				
15-01-07	2.806.979.518,73	2.791.616.392,80	99,62%	99,45%	0,55%	6,37%	0,55%	6,37%
15-02-07	2.750.994.327,13	2.714.772.114,71	99,25%	98,68%	0,66%	7,64%	0,77%	8,90%
15-03-07	2.718.353.212,00	2.677.832.372,11	98,88%	98,51%	0,50%	5,83%	0,18%	2,09%
15-04-07	2.645.928.228,11	2.597.008.443,85	98,51%	98,15%	0,47%	5,44%	0,36%	4,28%
15-05-07	2.591.533.491,91	2.534.002.134,72	98,14%	97,78%	0,45%	5,25%	0,38%	4,44%
15-06-07	2.487.096.704,25	2.454.476.893,49	97,77%	98,69%	0,22%	2,61%	-0,93%	-11,74%
15-07-07	2.405.507.650,71	2.352.503.236,83	97,40%	97,80%	0,32%	3,75%	0,90%	10,32%
15-08-07	2.334.307.053,56	2.265.671.167,51	97,03%	97,06%	0,37%	4,38%	0,75%	8,68%
15-09-07	2.268.693.256,79	2.224.131.921,84	96,67%	98,04%	0,22%	2,61%	-1,01%	-12,76%
15-10-07	2.222.493.209,82	2.175.825.759,58	96,31%	97,90%	0,21%	2,51%	0,14%	1,65%
15-11-07	2.196.944.632,24	2.148.226.073,27	95,95%	97,78%	0,20%	2,42%	0,12%	1,43%
15-12-07	2.100.776.538,25	2.070.838.243,48	95,58%	98,57%	0,12%	1,43%	-0,81%	-10,17%
15-01-08	2.045.839.081,33	2.025.434.200,04	95,23%	99,00%	0,08%	0,92%	-0,43%	-5,33%
15-02-08	2.008.549.826,27	1.992.143.302,89	94,87%	99,18%	0,06%	0,70%	-0,18%	-2,21%
15-03-08	1.953.799.617,45	1.932.575.998,74	94,51%	98,91%	0,07%	0,87%	0,27%	3,21%
15-04-08	1.903.759.617,45	1.865.772.923,68	94,16%	98,00%	0,13%	1,50%	0,92%	10,49%
15-05-08	1.850.309.595,10	1.813.865.641,75	93,80%	98,03%	0,12%	1,39%	-0,03%	-0,32%
15-06-08	1.766.447.718,24	1.707.518.654,79	93,45%	96,66%	0,19%	2,24%	1,39%	15,50%
15-07-08	1.720.748.951,80	1.659.679.291,85	93,10%	96,45%	0,19%	2,26%	0,22%	2,61%
15-08-08	1.673.821.915,41	1.597.726.262,55	92,75%	95,45%	0,23%	2,75%	1,03%	11,73%
15-09-08	1.626.089.196,25	1.554.387.316,52	92,40%	95,59%	0,21%	2,54%	-0,14%	-1,73%
15-10-08	1.593.012.108,07	1.507.267.895,86	92,05%	94,62%	0,25%	2,97%	1,02%	11,55%
15-11-08	1.548.647.140,54	1.456.790.964,15	91,71%	94,07%	0,27%	3,14%	0,58%	6,74%
15-12-08	1.526.924.716,78	1.388.418.968,16	91,36%	90,93%	0,40%	4,64%	3,34%	33,46%
15-01-09	1.479.412.003,94	1.343.186.151,39	91,02%	90,79%	0,39%	4,53%	0,15%	1,80%
15-02-09	1.439.589.809,62	1.305.415.838,46	90,68%	90,68%	0,38%	4,42%	0,12%	1,47%

FTA SANTANDER EMPRESAS 2

20-feb-09

		Ppal Pte amortizado		Vida media		Ppal Pte amortizado		Vida media		Ppal Pte amortizado		Vida media		Ppal Pte amortizado		Vida media		Ppal Pte amortizado		Vida media		
		1.365.000.000		2,31		84.100.000		6,25		62.300.000		6,25		59.500.000		6,25		29.000.000		6,25		
Fecha	Principal disponible para la amortización	SERIE A 1	SERIE A 2	SERIE B	SERIE C	SERIE D	SERIE E	SERIE F	AMORTIZACION SERIE A 2	VIDA SERIE A 2	AMORTIZACION SERIE B	VIDA SERIE B	AMORTIZACION SERIE C	VIDA SERIE C	AMORTIZACION SERIE D	VIDA SERIE D	AMORTIZACION SERIE E	VIDA SERIE E	AMORTIZACION SERIE F	VIDA SERIE F		
20-jul-13 0	0,00	0	167.736.097	84.100.000	62.300.000	59.500.000	29.000.000	43.162.440	0,00	0	0,00	0	0,00	0	0,00	0	0,00	0	0,00	0	0,00	0
20-ago-13 1	21.645.526,67	0	167.736.097	84.100.000	62.300.000	59.500.000	29.000.000	43.162.440	21.645.526,67	35.541.954.793	0,00	0	0,00	0	0,00	0	0,00	0	0,00	0	0,00	0
20-sep-13 0	0,00	0	146.090.570	84.100.000	62.300.000	59.500.000	29.000.000	43.162.440	0,00	0	0,00	0	0,00	0	0,00	0	0,00	0	0,00	0	0,00	0
20-oct-13 0	0,00	0	146.090.570	84.100.000	62.300.000	59.500.000	29.000.000	43.162.440	0,00	0	0,00	0	0,00	0	0,00	0	0,00	0	0,00	0	0,00	0
20-nov-13 1	18.129.567,76	0	146.090.570	84.100.000	62.300.000	59.500.000	29.000.000	43.162.440	18.129.567,76	31.436.670.493	0,00	0	0,00	0	0,00	0	0,00	0	0,00	0	0,00	0
20-dic-13 0	0,00	0	127.961.002	84.100.000	62.300.000	59.500.000	29.000.000	43.162.440	0,00	0	0,00	0	0,00	0	0,00	0	0,00	0	0,00	0	0,00	0
20-ene-14 0	0,00	0	127.961.002	84.100.000	62.300.000	59.500.000	29.000.000	43.162.440	0,00	0	0,00	0	0,00	0	0,00	0	0,00	0	0,00	0	0,00	0
20-feb-14 1	16.166.772,99	0	127.961.002	84.100.000	62.300.000	59.500.000	29.000.000	43.162.440	16.166.772,99	29.520.527.478	0,00	0	0,00	0	0,00	0	0,00	0	0,00	0	0,00	0
20-mar-14 0	0,00	0	111.794.229	84.100.000	62.300.000	59.500.000	29.000.000	43.162.440	0,00	0	0,00	0	0,00	0	0,00	0	0,00	0	0,00	0	0,00	0
20-abr-14 0	0,00	0	111.794.229	84.100.000	62.300.000	59.500.000	29.000.000	43.162.440	0,00	0	0,00	0	0,00	0	0,00	0	0,00	0	0,00	0	0,00	0
20-may-14 1	15.994.256,08	0	111.794.229	84.100.000	62.300.000	59.500.000	29.000.000	43.162.440	15.994.256,08	30.629.000.390	0,00	0	0,00	0	0,00	0	0,00	0	0,00	0	0,00	0
20-jun-14 0	0,00	0	95.799.973	84.100.000	62.300.000	59.500.000	29.000.000	43.162.440	0,00	0	0,00	0	0,00	0	0,00	0	0,00	0	0,00	0	0,00	0
20-jul-14 0	0,00	0	95.799.973	84.100.000	62.300.000	59.500.000	29.000.000	43.162.440	0,00	0	0,00	0	0,00	0	0,00	0	0,00	0	0,00	0	0,00	0
20-ago-14 1	15.108.970,96	0	95.799.973	84.100.000	62.300.000	59.500.000	29.000.000	43.162.440	15.108.970,96	30.323.704.715	0,00	0	0,00	0	0,00	0	0,00	0	0,00	0	0,00	0
20-sep-14 0	0,00	0	80.691.002	84.100.000	62.300.000	59.500.000	29.000.000	43.162.440	0,00	0	0,00	0	0,00	0	0,00	0	0,00	0	0,00	0	0,00	0
20-oct-14 0	0,00	0	80.691.002	84.100.000	62.300.000	59.500.000	29.000.000	43.162.440	0,00	0	0,00	0	0,00	0	0,00	0	0,00	0	0,00	0	0,00	0
20-nov-14 1	13.687.880,19	0	80.691.002	84.100.000	62.300.000	59.500.000	29.000.000	43.162.440	13.687.880,19	28.730.860.514	0,00	0	0,00	0	0,00	0	0,00	0	0,00	0	0,00	0
20-dic-14 0	0,00	0	67.003.122	84.100.000	62.300.000	59.500.000	29.000.000	43.162.440	0,00	0	0,00	0	0,00	0	0,00	0	0,00	0	0,00	0	0,00	0
20-ene-15 0	0,00	0	67.003.122	84.100.000	62.300.000	59.500.000	29.000.000	43.162.440	0,00	0	0,00	0	0,00	0	0,00	0	0,00	0	0,00	0	0,00	0
20-feb-15 1	13.559.893,64	0	67.003.122	84.100.000	62.300.000	59.500.000	29.000.000	43.162.440	13.559.893,64	29.709.726.976	0,00	0	0,00	0	0,00	0	0,00	0	0,00	0	0,00	0
20-mar-15 0	0,00	0	53.443.229	84.100.000	62.300.000	59.500.000	29.000.000	43.162.440	0,00	0	0,00	0	0,00	0	0,00	0	0,00	0	0,00	0	0,00	0
20-abr-15 0	0,00	0	53.443.229	84.100.000	62.300.000	59.500.000	29.000.000	43.162.440	0,00	0	0,00	0	0,00	0	0,00	0	0,00	0	0,00	0	0,00	0
20-may-15 1	243.092.374,66	0	53.443.229	84.100.000	62.300.000	59.500.000	29.000.000	43.162.440	53.443.228,62	121.850.561.256	84.100.000	191.748.000.000	62.300.000	142.044.000.000	59.500.000	135.660.000.000	29.000.000	66.120.000.000	43.162.440,22	98.410.363.702		