

Citibank España, S. A.

*Avenida de Europa, 19
P. E. La Moraleja
28108 Alcobendas
(Madrid)*

Tel 91 663 10 00



COMISION NACIONAL DEL MERCADO DE VALORES
DIVISION DE FOMENTO
PASEO DE LA CASTELLANA, 19
MADRID

Madrid, a 23 de Noviembre de 2000.

Muy Señores nuestros:

Como Entidad Comercializadora de **CITI FCP**, institución de inversión colectiva extranjera comercializada en España y registrada en esa CNMV con el número 35, es nuestra intención ponerles de manifiesto a través del presente escrito la producción de un hecho relevante, como consecuencia del futuro cambio en el Depositario de la institución (Citibank Luxembourg, S.A.), que a partir del próximo día 1 de enero de 2001 pasará a ser Citibank International Plc. (Luxembourg Branch).

A tales fines, con la presente les adjuntamos, para su conocimiento y pública difusión, los siguientes documentos: a) copia de la carta dirigida por ambas entidades a los Organismos Reguladores de aquellos países donde la institución se halla registrada, con traducción jurada al español, b) copia del escrito de la CSSF Luxemburguesa, aceptando la mencionada sucesión, y en donde asimismo se concreta la fecha efectiva del cambio en el día 1 de enero de 2001. Dicho escrito también se adjunta con traducción jurada al español.

Por último, indicarles que la actualización del folleto de la institución se realizará mediante la inserción en la portada del mismo de un "sticker" o pegatina, que contiene un texto donde se refleja el cambio.

Sin otro particular, les saludamos atentamente,

Fernando Valle

CITIBANK ESPAÑA, S.A.

P.p.

Citibank International plc

Miembro de citigroup

[Consta dirección, teléfono, fax y telex de la entidad citada en el encabezamiento]

2 de octubre 2000

**A LOS REGULADORES DE FONDOS DISTRIBUIDOS EN
JURISDICCIONES EXTRANJERAS Y PARA LOS QUE
CITIBANK (LUXEMBOURG) S.A. ACTÚA COMO
DEPOSITARIO**

Muy Sres. Míos:

**CITIBANK (LUXEMBOURG) S.A.
CITIBANK INTERNATIONAL plc**

Como saben, Citibank (Luxembourg) S.A., sociedad constituida con arreglo a la legislación de Luxemburgo y autorizada por el regulador luxemburgués del sector financiero, la *Commission de Surveillance du Secteur Financier* [Comisión de Vigilancia del Sector Financiero], para operar como *établissement de crédit* [establecimiento de crédito] actúa en la actualidad como depositario y / o administrador central de los activos de los Fondos que figuran en el Anexo que se adjunta, creados con arreglo a la legislación de Luxemburgo y que se distribuyen en su jurisdicción (en adelante, "los Fondos").

El objeto de la presente carta es informarle sobre el hecho de que, como parte de la reorganización del grupo Citibank, Citibank (Luxembourg) S.A. se convertirá el 30 de noviembre de 2000 en una sucursal en Luxemburgo de Citibank International plc, sociedad constituida con arreglo a la legislación de Inglaterra y que es una institución autorizada para operar con una licencia bancaria emitida por la Autoridad de Servicios Financieros del Reino Unido.

A tal efecto, Citibank (Luxembourg) S.A. será disuelta el 30 de noviembre de 2000 por su accionista único, Citibank International plc y Citibank International plc se comprometerá a asumir y cumplir, a partir del 1 de diciembre de 2000, todas las obligaciones, deudas y contratos suscritos por Citibank (Luxembourg) S.A. Al mismo tiempo, todos los activos de Citibank (Luxembourg) S.A. serán transferidos a Citibank International plc.

Por tanto, con efectos desde el 1 de diciembre de 2000, Citibank International plc actuará como

[Consta rúbrica]

[Constan datos de la entidad citada en el encabezamiento]

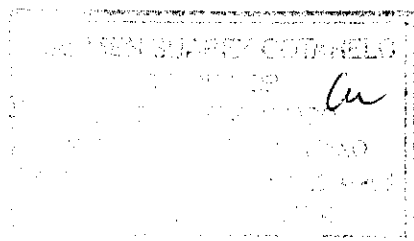

depositario y / o administrador central de los Fondos y cumplirá a favor de los Fondos todas las obligaciones derivadas del contrato de depósito y demás contratos significativos, así como de la normativa y legislación aplicables.

Como comprenderán, el cambio previsto no tendrá ningún efecto adverso sobre los Fondos ni sobre los titulares de acciones o participaciones. De hecho, las obligaciones de Citibank International plc (y de su futura Sucursal en Luxemburgo) frente a los Fondos serán las mismas comparadas con las que actualmente tiene asumidas Citibank (Luxembourg) S.A.

Además, la base de capital y la clasificación del depositario de los Fondos mejorará de manera efectiva. De hecho, la clasificación de Citibank International plc por Standard & Poor's es AA-/A1, y la base de capital Citibank International plc es de 1.200 millones de dólares estadounidenses frente a la base de capital de 100 millones de dólares estadounidenses de Citibank (Luxembourg) S.A.

Mientras que Citibank (Luxembourg) S.A. está actualmente bajo la supervisión de la *Commission de Surveillance du Secteur Financier*, la sucursal en Luxemburgo de Citibank International plc estará, para la mayoría de los aspectos, bajo la supervisión de la Autoridad de Servicios Financieros del Reino Unido, aunque por cuestiones de prudencia, algunos aspectos serán supervisados conjuntamente por la *Commission de Surveillance du Secteur Financier* y por la Autoridad de Servicios Financieros del Reino Unido.

Finalmente, por lo que respecta a determinadas obligaciones profesionales, incluida, en especial, la confidencialidad bancaria, la sucursal en Luxemburgo de Citibank International plc será plenamente sujeta a la normativa y legislación de Luxemburgo.

Quedamos a su disposición para cualquier información relativa al cambio propuesto.

Atentamente,

Citibank (Luxembourg) S.A.

[Consta firma]

Marc PECQUET
Director Corporativo Nacional

por Citibank International plc

[Consta firma]

John S. Mitchel-Hewson
Secretario

Dña Carmen Suárez Cotarelo,
Intérprete Jefe de INCOE

certifico que la traducción es
fidelísima y fiel al contenido
de un documento original de INCOE

En Madrid, a 16 de noviembre de 2000

C. Suárez

Fdo.: Carmen Suárez Cotarelo



COMISIÓN DE VIGILANCIA
DEL SECTOR FINANCIERO

Ref.: OPC.00/9310-CP/KF

Luxemburgo, 9 de noviembre de 2000

Citibank (Luxembourg) S.A.
Att. Madame R. M. Perdreau
B.P. 1373
L-1330 Luxembourg

Estimada señora:

Tenemos el gusto de referirnos a su carta por fax de fecha 6 de noviembre de 2000 y a su correspondencia anterior en la que solicitaba nuestra autorización para la designación de Citibank International plc (Luxembourg Branch) como banco depositario y administración central del fondo de inversión colectiva en valores mobiliarios CITI FCP en sustitución de Citibank (Luxembourg) S.A.

En respuesta a la antedicha correspondencia, podemos informarle que la designación antes mencionada no suscita ninguna objeción por nuestra parte.

Hemos tomado nota del hecho de que Citibank (Luxembourg) S.A. será disuelta con fecha 31 de diciembre de 2000 y no con fecha 30 de noviembre de 2000 como estaba previsto inicialmente. Citibank International plc (Luxembourg Branch) asumirá a partir de esta fecha todas las obligaciones en las que se ha comprometido Citibank (Luxembourg) S.A. A partir del 1 de enero de 2001, Citibank International plc (Luxembourg Branch) será el banco depositario y la administración central del antedicho OICVM (organismo de inversión colectiva en valores mobiliarios) y en esta calidad asumirá para este OICVM todas las obligaciones conforme a los contratos y conforme a la ley y a la reglamentación aplicables. Por tanto, no será necesario proceder al cambio de los contratos existentes.

Atentamente,

COMISIÓN DE VIGILANCIA DEL SECTOR FINANCIERO

[Consta firma]
Carine HOFFMANN
Redactora

[Consta firma]
Jean-Nicolas SCHAUS
Director General

[Consta dirección, teléfono, fax, correo electrónico y demás datos de la entidad citada en el encabezamiento]

Doña Carmen Suárez Cotarelo,
Intérprete Jurado de

FRANCÉS
certifica que la que antecede es
traducción fiel y completa al español
de un documento redactado en
FRANCÉS

En Madrid, a 16 de noviembre de 2000



Fdo.: Carmen Suárez Cotarelo

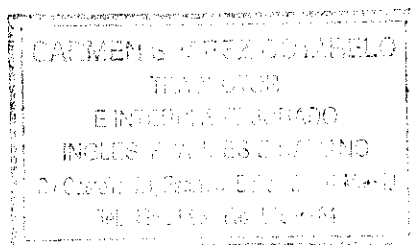

Citibank International plc

PO Box 242
338 Strand
London
WC2R 1HB

Switchboard: 020 7500 5000
Direct: 020
Fax: 020
Telex: 299831 CITIUK G



2 October 2000

**TO REGULATORS OF FUNDS DISTRIBUTED IN
FOREIGN JURISDICTIONS AND FOR WHICH
CITIBANK (LUXEMBOURG) S.A. IS ACTING AS
CUSTODIAN**

Dear Sirs

**CITIBANK (LUXEMBOURG) S.A.
CITIBANK INTERNATIONAL plc**

As you are aware, Citibank (Luxembourg) S.A., a company incorporated under the laws of Luxembourg and licensed by the Luxembourg regulator of the financial sector, the *Commission de Surveillance du Secteur Financier*, to operate as *établissement de crédit* is presently acting as custodian and / or central administrator for the assets of the Funds, listed in the attached Appendix, created under the laws of Luxembourg and which are distributed in your jurisdiction (hereafter "the Funds").

The purpose of this letter is to inform you about the fact that, as part of a reorganisation of the Citibank group, Citibank (Luxembourg) S.A. will, on November 30th, 2000, be converted into a Luxembourg branch of Citibank International plc, a company incorporated under the laws of England and being an authorised institution operating under a banking licence delivered by the UK Financial Services Authority.

For this purpose, Citibank (Luxembourg) S.A. will, on November 30th, 2000, be dissolved by its then sole shareholder, Citibank International plc, and Citibank International plc will undertake to assume and perform, as from December 1st, 2000, all obligations, debts and contracts entered into by Citibank (Luxembourg) S.A. At the same time, all of Citibank (Luxembourg) S.A.'s assets will be transferred to Citibank International plc.

With effect from December 1st, 2000, Citibank International plc will therefore act as custodian

KC 0429467

and / or central administrator for the Funds and will perform in favour of the Funds all obligations arising under the custody and other relevant agreements, and applicable laws and regulations.

As you will realise, the projected change will not have any adverse effect on the Funds and on its unit / share holders. Indeed, the obligations of Citibank International plc (and of its future Luxembourg branch) towards the Funds will remain the same as compared with those presently assumed by Citibank (Luxembourg) S.A.

Further, the capital base and the rating of the Funds' custodian will actually improve. Indeed, Citibank International plc's rating, by Standard & Poor's is AA-/A-1, and Citibank International plc's capital base is \$1.2 billion compared to \$100 million for Citibank (Luxembourg) S.A.

While Citibank (Luxembourg) S.A. is currently under the supervision of the Luxembourg *Commission de Surveillance du Secteur Financier*, the Luxembourg branch of Citibank International plc will, for most aspects, be under the supervision of the UK Financial Services Authority, with, however, some aspects of the prudential supervision being taken care of jointly by the *Commission de Surveillance du Secteur Financier* and the Financial Services Authority.

Finally, with regard to certain professional obligations, including, in particular, bank confidentiality, the Luxembourg branch of Citibank International plc will be fully subject to Luxembourg laws and regulations.

We remain at your disposal to submit any further information with regard to the proposed change.

Yours faithfully,

Citibank (Luxembourg) S.A.



Marc PECQUET
Country Corporate Officer

for Citibank International plc



John S Mitchell-Hewson
Secretary.

COMMISSION de SURVEILLANCE
du SECTEUR FINANCIER

Réf.: OPC.00/9310-CP/KF

Luxembourg, le 9 novembre 2000

Citibank (Luxembourg) S.A.
A l'attention de Madame R. M. Perdreau
B.P. 1373
L-1330 Luxembourg

Madame,

Nous avons l'honneur de nous référer à votre lettre télécopiée du 6 novembre 2000 et à votre correspondance antérieure par laquelle vous sollicitez notre agrément pour la désignation de la Citibank International plc (Luxembourg Branch) en tant que banque dépositaire et administration centrale du fonds commun de placement CITI FCP en remplacement de la Citibank (Luxembourg) S.A..

En réponse à votre correspondance précitée, nous pouvons vous informer que la désignation prémentionnée ne soulève pas d'objection de notre part.

Nous avons pris note du fait que Citibank (Luxembourg) S.A. sera dissoute en date du 31 décembre 2000 et non pas en date du 30 novembre 2000 comme cela a été initialement prévu. Citibank International plc (Luxembourg Branch) assumera à partir de cette date toutes les obligations auxquelles s'est engagée Citibank (Luxembourg) S.A.. A partir du 1er janvier 2001, Citibank International plc (Luxembourg Branch) sera banque dépositaire et administration centrale de l'opc précité et en cette qualité elle assumera pour cet opc toutes les obligations conformément aux contrats et conformément à la loi et à la réglementation applicables. Ainsi, il ne sera pas nécessaire de procéder au changement des contrats existants.

Veuillez recevoir, Madame, l'assurance de nos sentiments très distingués.

COMMISSION DE SURVEILLANCE DU SECTEUR FINANCIER

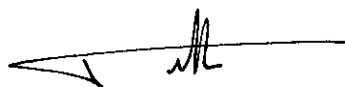

Carine HOFFMANN
Rédacteur



Jean-Nicolas SCHAUS
Directeur Général