

COMUNICACIÓN RESUMEN DE DERECHOS DE OPCIÓN SOBRE ACCIONES DE SOCIEDADES CUYO CAPITAL ESTÁ ADMITIDO A BOLSA POSEÍDOS O CONTROLADOS POR SUS ADMINISTRADORES

CDO 1

|                                   |   |   |   |
|-----------------------------------|---|---|---|
| ADMINISTRADOR OBLIGADO A DECLARAR | APELLIDOS Y NOMBRE DEL SUJETO OBLIGADO<br>FRANCISCO GONZALEZ RODRIGUEZ  |   |   |
|                                   | DNI / OTROS   | DIRECCIÓN DE CONTACTO: NOMBRE VÍA PÚBLICA Y NÚMERO / CÓDIGO POSTAL / LOCALIDAD / PROVINCIA / PAÍS | TELÉFONO DE CONTACTO                        |
|                                   | OTROS DATOS DEL ADMINISTRADOR OBLIGADO A DECLARAR<br>Fecha desde la que es Administrador de la Sociedad: 1/2000 |   | País de Residencia (caso de no ser España): |

Posee/Controla los derechos de opción objeto de esta declaración a través de otras personas interpuestas  SI  NO  
(Cumplímense hoja CDO2bis)

|                 |  |   |
|-----------------|--|---|
| SOCIEDAD OBJETO | DENOMINACIÓN SOCIAL<br>BANCO BILBAO VIZCAYA ARGENTARIA, S.A. | CAPITAL SOCIAL<br>Nº Acciones: 3.390.852.043<br>Importe Nominal: 0,49 Moneda: EUROS |
|-----------------|--|---|

|   |  |   |                      |
|---|--|---|----------------------|
| REPRESENTANTE DEL ADMINISTRADOR OBLIGADO A DECLARAR | APELLIDOS Y NOMBRE O RAZÓN SOCIAL            |   |                      |
|   | DNI/NIF/OTROS                                | DIRECCIÓN DE CONTACTO: NOMBRE VÍA PÚBLICA Y NÚMERO / CÓDIGO POSTAL / LOCALIDAD / PROVINCIA / PAÍS | TELÉFONO DE CONTACTO |
|   | RELACIÓN CON LA PERSONA OBLIGADA A DECLARAR: |   |                      |

CUADRO RESUMEN DE LA POSESIÓN FINAL A LA FECHA

| Derechos de Opción Directa e Indirectamente controlados -Posesión Final-       |  | Número de Acciones en caso de ejercicio -Posesión Final- (correspondientes a los derechos de opción declarados en las dos primeras columnas a la izquierda cuando la liquidación de dichos derechos de opción se realice mediante entrega de acciones de la sociedad; si no indicase "no aplicable") |              |                                      |              |                    |              |
|--|--|--|--------------|--------------------------------------|--------------|--------------------|--------------|
| Referencia o identificación de cada diferente Derecho de Opción controlado (1) | Nº Total de Derechos de Opción (Directos e Indirectos) | Cuando su número esté Determinado  |              | Cuando su número esté por Determinar |              |                    |              |
|  |  | Número de Acciones   | % s/ Capital | Nº Estimado Máximo                   | % s/ Capital | Nº Estimado Mínimo | % s/ Capital |
| Plan entrega acciones largo plazo 2006/2008                                    | 320.000  |  |              | 640.000                              | 0,02         | 0                  | 0            |
|  |  |  |              |                                      |              |                    |              |
|  |  |  |              |                                      |              |                    |              |
|  |  |  |              |                                      |              |                    |              |
|  |  |  |              |                                      |              |                    |              |
|  |  |  |              |                                      |              |                    |              |
|  |  |  |              |                                      |              |                    |              |
|  |  |  |              |                                      |              |                    |              |



**NOTA (1):** Son Derechos de Opción diferentes aquéllos que sean de distinta "Clase" (opciones, warrants, empréstitos convertibles...) o que tengan por subyacente distintos tipos de acciones. También se consideran diferentes a aquéllos Derechos de Opción que, aún siendo de la misma Clase o teniendo por subyacente el mismo tipo de acciones, tengan una estructura de liquidación distinta. (Esto es: cuando la ecuación o fórmula de canje/conversión en acciones dé lugar a un número diferente de acciones o de derechos de opción sobre éstas al ejercerlos o liquidarlos o cuando, si la liquidación es en efectivo, el importe a recibir sea diferente). Igualmente se han de tratar como diferentes en esta Comunicación aquéllos Derechos de Opción en los que aún coincidiendo su clase, su subyacente y su estructura de liquidación o ecuación canje/conversión en acciones/derechos de opción sobre éstas o liquidación en efectivo, tengan diferentes condiciones o plazos de ejercicio.

En cada línea de la columna "Referencia o identificación de cada diferente Derecho de Opción" del cuadro resumen que figura en esta hoja CDO1 debe facilitarse bien una reseña que permita identificar el tipo derecho de opción cuyo detalle consta en un juego de hojas CDO2 y CDO2bis adjuntas cuya posición final es objeto de transcripción, bien la numeración del juego de hojas CDO2 y CDO2bis cuya posición final se transcribe a este cuadro.

Apellidos y nombre de la persona que firma esta comunicación:

FECHA Y FIRMA DE ESTA COMUNICACIÓN

COMUNICACIÓN DE DETALLE DE DERECHOS DE OPCIÓN SOBRE ACCIONES DE SOCIEDADES CUYO CAPITAL ESTÁ ADMITIDO A BOLSA POSEÍDOS O CONTROLADOS POR SUS ADMINISTRADORES

CDO 2

(Utilícese un juego de hojas DO2 y DO2bis para cada diferente Derecho de Opción comunicado) (2) Hoja CDO 2 número

|  |  |  |  |   |  |            |                         |            |
|--|--|--|--|---|--|------------|-------------------------|------------|
| <b>TIPO DE COMUNICACIÓN</b>  | 1 <sup>ª</sup> Admisión <input type="checkbox"/> Nombramiento Consejero: <input type="checkbox"/> Otras causas <input checked="" type="checkbox"/>   |  | ① Descripción: <u>Aprobación Plan entrega acciones largo plazo 2006/2008</u>   |   |  |            |                         |            |
|  | Fecha: ___/___/___      Fecha: ___/___/___      Fecha: ___/___/___   |  |  |   |  |            |                         |            |
| <b>TIPO DE COMUNICACIÓN</b>  | <b>COMUNICACIONES ULTERIORES POR:</b>  |  |  |   |  |            |                         |            |
|  | Adquisición por: <input checked="" type="checkbox"/> Compra... <input type="checkbox"/> Otro título... <input type="checkbox"/>  |  | ② Descripción: .....   |   |  |            |                         |            |
| Transmisión por: <input checked="" type="checkbox"/> Venta... <input type="checkbox"/> Otro título... <input type="checkbox"/> |  | ③ Descripción: .....   |  |   |  |            |                         |            |
| <b>NATURALEZA Y CLASE DEL DERECHO DE OPCIÓN</b>  | <b>CLASE DEL DERECHO DE OPCIÓN:</b>  |  |  |   |  |            |                         |            |
|  | Opción ..... <input type="checkbox"/><br>Warrant ..... <input type="checkbox"/><br>Valores convertibles/ canjeables... <input type="checkbox"/><br>Otros ..... <input checked="" type="checkbox"/> |  | ④ Descripción y denominación del Derecho de Opción incluyendo su plazo de ejercicio, su eventual régimen de transmisión y forma de liquidación (señálese si es en efectivo, mediante entrega de valores u otro sistema):<br><u>VER ANEXO 1</u>   |   |  |            |                         |            |
| Creado/emitado por la Sociedad: <input checked="" type="checkbox"/> Sí <input type="checkbox"/> NO                             |  | Adquirido a la Sociedad: <input type="checkbox"/>  |  | Adquirido a un tercero: <input type="checkbox"/>  |  |            |                         |            |
| <b>TIPO DE SUBYACENTE:</b>   |  |  |  |   |  |            |                         |            |
| Acciones de la Sociedad: <input checked="" type="checkbox"/> Con voto <input type="checkbox"/> Sin voto                        |  | OTROS Valores cuyo ejercicio da acceso a acciones de la Sociedad: <input type="checkbox"/> |  | ⑤ Descripción (Clase/Tipo de Acciones o Naturaleza/Tipo de los Otros Valores):<br><u>ACCIONES ORDINARIAS BBVA</u> |  |            |                         |            |
| <b>CONDICIONES ECONÓMICAS Y DE EJERCICIO DEL DERECHO DE OPCIÓN</b>   | <b>DERECHOS DE OPCIÓN OTORGADOS POR O ADQUIRIDOS A LA SOCIEDAD</b>   |  |  |   |  |            |                         |            |
|  | Prima Pagada <input type="checkbox"/> Sí <input checked="" type="checkbox"/> NO  |  | Financiación recibida de la Sociedad: <input checked="" type="checkbox"/> NO <input type="checkbox"/> Sí   |   | ⑥ Descripción eventuales garantías otorgadas y, en su caso, financiación recibida: ..... |            |                         |            |
| Importe de la Prima: .....   |  | Importe financiado: .....  |  | .....   |  |            |                         |            |
| Precio inicial del subyacente: <u>17,11 euros (valor cotización 17 marzo 2006)</u>   |  | Precio de ejercicio: <u>0</u>  |  | Determinado → Importe: <u>0</u><br>Por determinar → ⑦ Descripción: .....  |  |            |                         |            |
| Precio para el ejercicio:<br>Cierto { ⑦ Descripción Plazo: <u>Liquidación primer semestre 2009</u>                             |  | Condicionado { ⑧ Descripción Plazo: .....  |  |   |  |            |                         |            |
| ⑨ Estructura de la Liquidación - Descripción: <u>VER ANEXO 1</u>   |  |  |  |   |  |            |                         |            |
| <b>DETALLE OPERACIONES A COMUNICAR</b>   | <b>Total Derechos de Opción Controlados (directos e indirectos)</b>  |  | <b>NÚMEROS DE ACCIONES resultantes en caso de ejercicio (correspondientes a los derechos de opción declarados en las dos primeras columnas a la izquierda cuando la liquidación de dichos derechos de opción se realice mediante la entrega de acciones de la sociedad; si no indicase "no aplicable" - ver Descripción ④ -)</b> |   |  |            |                         |            |
|  |  |  | <b>Cuando su número está Determinado</b>   |   | <b>Cuando su número está por Determinar</b>  |            |                         |            |
|  |  |  | Número Acciones  | %/ Capital  | Nº Acc. estimado Máximo  | %/ Capital | Nº Acc. estimado Mínimo | %/ Capital |
|  | Posesión inicial   |  | 0  |   |  |            |                         |            |
|  | Fecha  | Clave  |  |   |  |            |                         |            |
|  | 18/03/06   | A  | 320.000  |   | 640.000  | 0,02       | 0                       | 0          |
|  | Total clave "A"  |  | 320.000  |   | 640.000  | 0,02       | 0                       | 0          |
| Total clave "T"  |  |  |  |   |  |            |                         |            |
| Posesión Final   |  | 320.000  |  | 640.000   | 0,02   | 0          | 0                       |            |

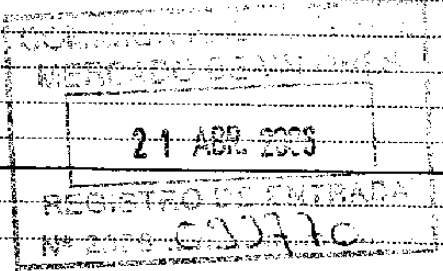

NOTA (2): Esta hoja CDO2 y su hoja aneja CDO2bis forman un juego o unidad y debe cumplimentarse un juego distinto para cada diferente tipo de derecho de opción objeto de esta comunicación. Si se precisara mayor espacio para facilitar la información adecuada requerida en alguno de los campos numerados del ① al ⑩ de "Descripción..." que aquí figuran, se adjuntará en página suplementaria a cada hoja "CDO 2 número..." la información necesaria, identificando esta información suplementaria con el número del ① al ⑩ que corresponde al apartado de "Descripción..."

Apellidos y nombre de la persona que firma esta comunicación: \_\_\_\_\_  
 FECHA Y FIRMA DE ESTA COMUNICACIÓN: \_\_\_\_\_

## ANEXO 1

La Junta general de accionistas de Banco Bilbao Vizcaya Argentaria, S.A., celebrada el pasado día 18 de marzo, aprobó en el punto sexto de su Orden del Día un plan de retribución en acciones a largo plazo dirigido a los miembros del equipo directivo del Grupo Banco Bilbao Vizcaya Argentaria "el Plan de Entrega de Acciones a largo plazo" o "el Plan", que fue comunicado a esa Comisión Nacional del Mercado de Valores el mismo día 18 de marzo mediante el correspondiente hecho relevante.

El Plan de Entrega de Acciones a Largo Plazo consiste en la promesa de entrega de acciones ordinarias de Banco Bilbao Vizcaya Argentaria, S.A..

El Plan tendrá una duración de tres años a contar desde el 1 de enero de 2006 y se liquidará en el primer semestre de 2009.

El número final de acciones de BBVA a entregar a cada uno de los beneficiarios del Plan a su finalización, de darse las condiciones establecidas para ello, será igual al resultado de multiplicar el número asignado de "acciones teóricas" por un coeficiente multiplicador entre 0 y 2 determinado en función de la evolución del Total Shareholders's Return (TSR) –revalorización de la acción más dividendos- del Banco durante el período de vigencia del Plan por comparación con la evolución de dicho indicador para 14 bancos europeos de referencia.

El número de "acciones teóricas" asignadas a D. Francisco González Rodríguez es de 320.000.

El número total de acciones a entregar a la liquidación del Plan podrá situarse, dependiendo del cumplimiento de las condiciones establecidas y de la evolución del TSR, entre 0 y 640.000, siendo esta última cifra el número máximo total de acciones de BBVA al que podría dar lugar la ejecución del Plan, de darse los requisitos establecidos para ello y de situarse BBVA como número 1 en la comparación de TSR a la finalización del Plan.

Las acciones de BBVA resultado del Plan serán entregadas, en su caso, a los beneficiarios, a lo largo del primer semestre de 2009, al valor de mercado en la fecha de entrega y serán plenamente disponibles por los beneficiarios desde la fecha de su entrega.

Los derechos derivados del Plan no resultan transmisibles a terceros.

**Esta comunicación se corresponde con la presentada en el día de hoy por parte de BBVA como Comunicación de Sistemas Retributivos, mediante el impreso CSR, en relación con el "Plan de entrega de acciones a largo plazo" dirigido a los miembros de su equipo directivo dentro del que resulta beneficiario D. Francisco González.**

**Por tanto esta comunicación no incluye ningún derecho adicional para el beneficiario al declarado en el mencionado impreso CSR.**