PAPEL EXCLUSIVO PARA DOCUMENTOS NOTARIALES

7U3365074

01/2007

T:\PROTOCOLO 2007\0689.doc

NOTARÍA DE MARÍA BESCÓS BADÍA - MADRID - MIHIL PRIUS FIDE

Registros Oficiales
Anotaciones en cuenta
Nº R.O 8021

ESCRITURA DE CONSTITUCIÓN DE "AYT COLATERALES GLOBAL HIPOTECARIO, FONDO DE TITULIZACIÓN DE ACTIVOS", DE CREACIÓN DE UN PROGRAMA DE EMISIÓN, EMISIÓN Y SUSCRIPCIÓN DE CERTIFICADOS DE TRANSMISIÓN DE HIPOTECA Y DE EMISIÓN DE BONOS DE TITULIZACIÓN.—

NUMERO SEISCIENTOS OCHENTA Y NUEVE.————————

En Madrid, a veinticuatro de abril de 2007.———

Ante mí, **MARÍA BESCÓS BADÍA**, Notario del Ilustre Colegio de Madrid, con residencia en esta Capital.————————————————————

COMPARECEN:

DE UNA PARTE: DON ALFREDO LÓPEZ MARAÑÓN, mayor de edad, con domicilio profesional en Bilbao (Vizcaya), calle Gran Vía D. Diego López de Haro, 30-32, y provisto de DNI y NIF número ———

Y DE OTRA PARTE: DON JOSÉ ANTONIO OLAVARRIETA ARCOS, mayor de edad, con domicilio profesional en Madrid, Paseo de la Castellana, 143 - 7ª planta y provisto de DNI y NIF nº ————————

INTERVIENEN:

DON ALFREDO LÓPEZ MARAÑÓN, en nombre y representación de **BILBAO BIZKAIA KUTXA AURREZKI KUTXA ETA BAHITETXEA (BBK)** (en adelante la "**Entidad Cedente de la Primera Serie**" o "**BBK**"), entidad benéfico social constituida de conformidad con los requisitos legales exigidos a su naturaleza jurídica de Caja de Ahorros y Entidad de Crédito, de duración indefinida, por fusión de las Entidades CAJA DE AHORROS VIZCAINA Y CAJA DE AHORROS Y MONTE DE PIEDAD MUNICIPAL DE BILBAO, con domicilio social en Bilbao (Vizcaya), calle Gran Vía D. Diego López de Haro, 30-32; y Número de Identificación Fiscal: G-48412720, mediante escritura otorgada el 16 de febrero de 1990, ante el Notario de Bilbao D. José María Arriola Arana, con el número 525 de su protocolo e inscrita en el Registro Mercantil de Bilbao, al Tomo BI-1, Folio 112, Hoja nº BI-9A, inscripción 1ª; y en el Registro especial de Cajas de Ahorros del Banco de España con el nº 2095.

Se halla facultado para este acto en virtud de las facultades que le fueron conferidas por el Consejo de Administración de la entidad en su reunión de 25 de enero de 2007, según consta en la certificación de acuerdos expedida el 16 de febrero de

TIMBRE DEL ESTADO

01/2007

7U3365073

NOTARÍA DE MARÍA BESCÓS BALTA - MADRID - NIHIL PRIUS FIDE

2007 por el Secretario del Consejo de Administración, D. Tomás Uribeetxebarria Maiztegi, con el V° B° del Presidente, D. Xavier de Irala Estévez, cuyas firmas se hallan legitimadas por el Notario de Bilbao, Don Vicente María del Arenal Otero, que incorporo a esta matriz como Anexo 1.

Y DON JOSÉ ANTONIO OLAVARRIETA ARCOS, en nombre y representación de **AHORRO Y TITULIZACIÓN, SOCIEDAD GESTORA DE FONDOS DE TITULIZACIÓN, S.A.** (en adelante, la "**Sociedad Gestora**"), entidad constituida de conformidad con lo dispuesto en el artículo sexto de la Ley 19/1992, de 7 de julio, sobre Régimen de las Sociedades y Fondos de Inversión Inmobiliaria y sobre Fondos de Titulización Hipotecaria en virtud de autorización otorgada mediante O. M. de 16 de julio de 1993, mediante escritura otorgada el 16 de noviembre de 1993 ante el Notario de Madrid D. Francisco Javier Die Lamana, con el número 2.609 de su protocolo e inscrita en el Registro Mercantil de Madrid, al tomo 7.240, libro 0, folio 191, Sección

8ª, hoja M-117365, inscripción primera; y en el Registro especial abierto al efecto por la Comisión Nacional del Mercado de Valores con el número 5. Tiene domicilio social en Madrid, Paseo de la Castellana, 143 - 7ª planta y CIF nº A-80732142.———

Actúa como Presidente de dicha Sociedad y se encuentra facultado para este acto en virtud de los acuerdos adoptados por el Consejo de Administración de la Sociedad Gestora en su reunión de fecha 29 de marzo de 2007, según consta en la certificación de acuerdos expedida por la Vicesecretaria del Consejo de Administración, Dña. María Araceli Leyva León, con el V°B° del Presidente, D. José Antonio Olavarrieta Arcos, cuyas firmas reputo legítimas, por obrar ya las mismas en mi protocolo, la cual se incorpora a esta Matriz como Anexo 2.———————

Ostentan, por tanto, dichos apoderados facultades que yo, el Notario, juzgo suficientes, bajo mi responsabilidad, para el otorgamiento de esta escritura.———————————————————

Aseguran todos los comparecientes la vigencia de sus facultades representativas, así como que no ha variado la capacidad jurídica de sus representadas.———————————————————

TIMBRE DEL ESTADO

01/2007

7U3365072

NOTARIA DE MARÍA BESCÓS BADIA - MADRID - NIHIL PRIUS FIDE

Tienen a mi juicio, según respectivamente actúan, capacidad para este acto y,

EXPONEN:

I. Que la Sociedad Gestora está facultada para constituir Fondos de Titulización y, en consecuencia, para ejercer la administración y representación legal de los mismos, al amparo del Real Decreto 926/1998, de 14 de mayo, por el que se regulan los Fondos de Titulización de Activos y las Sociedades Gestoras de Fondos de Titulización (el "**Real Decreto 926/1998**").

II. Que la Entidad Cedente desea titulizar los derechos de crédito derivados de Préstamos Hipotecarios que figuran en su balance mediante su cesión a un Fondo de Titulización. Se adjunta como Anexo 1 a la presente Escritura certificación de los acuerdos adoptados por el Consejo de Administración de la Entidad Cedente relativos a la cesión al Fondo de los Activos.

III. Que la Sociedad Gestora, de acuerdo con el

régimen previsto en el Real Decreto 926/1998, quiere proceder a constituir un Fondo de Titulización abierto tanto por el activo como por el pasivo denominado AyT COLATERALES GLOBAL HIPOTECARIO, FONDO DE TITULIZACIÓN DE ACTIVOS (en adelante, el "**Fondo**"). Se adjunta como Anexo 2 certificación de los acuerdos adoptados por el Consejo de Administración de la Sociedad Gestora en sesión celebrada con fecha 29 de marzo de 2007, relativos a la constitución del Fondo de Titulización.

IV. Que la Sociedad Gestora, a los efectos de la constitución del Fondo y actuando como representante legal en nombre y representación del mismo, tiene la intención de crear un programa de emisión (el "**Programa**") de bonos de titulización (los "**Bonos**") que se emitirán con cargo al activo del Fondo. Al amparo de dicho Programa se realizarán sucesivas emisiones (las "**Emisiones**") de Bonos, constitutivas cada una de ellas de una serie (cada una de ellas, una "**Serie**"). Cada una de las sucesivas Series emitidas estará respaldada por los derechos de crédito (los "**Activos**") que se detallan en la Estipulación Quince, cedidos al Fondo por una de las treinta y ocho (38) Cajas de Ahorros españolas (las

"**Entidades Cedentes**") señaladas en la Estipulación 15.8.

V. Que con motivo de la constitución del Fondo y en la presente Escritura la Sociedad Gestora y la BBK tienen previsto proceder a la Emisión de la Serie AyT Colaterales Global Hipotecario BBK I de Bonos al amparo del Programa, cuyas condiciones se recogen en la Parte Segunda de la presente Escritura de Constitución.

VI. Que de acuerdo con el Real Decreto 926/1998, la constitución del Fondo y la creación del Programa de Emisión de Bonos tienen como requisito previo su inscripción en los Registros Oficiales de la Comisión Nacional del Mercado de Valores (en adelante, "**CNMV**"), de un folleto informativo de emisión (el "**Folleto**") habiéndose efectuado esta preceptiva inscripción previa en los registros de la CNMV con fecha 19 de abril de 2007, según se acredita mediante el oportuno escrito suscrito por la CNMV cuya copia se adjunta como Anexo 3.

Con base en los antecedentes expuestos, las partes acuerdan el otorgamiento de esta Escritura de Constitución del Fondo de Titulización, Cesión y Adquisición de Activos, Creación del Programa de Emisión de Bonos de Titulización y de Emisión de los Bonos de la Primera Serie (la "**Escritura de Constitución**" o la "**Escritura**"), al amparo del Real Decreto 926/1998, a la que se incorporan, formando parte integrante de la misma, los Anexos que en la misma se citan y que se regirá por las siguientes

ESTIPULACIONES:

PARTE PRIMERA: CONSTITUCIÓN DEL FONDO AyT COLATERALES GLOBAL HIPOTECARIO I, FONDO DE TITULIZACIÓN DE ACTIVOS Y CREACIÓN DE UN PROGRAMA DE EMISIÓN DE BONOS DE TITULIZACIÓN.

SECCIÓN I.- CONSTITUCIÓN Y ADMINISTRACIÓN DEL FONDO.

PRIMERA.- CONSTITUCIÓN DEL FONDO.

La Sociedad Gestora en el presente acto constituye un Fondo de Titulización de carácter abierto tanto por el activo como por el pasivo con la denominación de AyT COLATERALES GLOBAL HIPOTECARIO, FONDO DE TITULIZACIÓN DE ACTIVOS que estará regulado conforme a: (i) el Folleto, (ii) la presente Es-

TIMBRE DEL ESTADO

01/2007

7U3365070

critura de Constitución, (iii) el Real Decreto 926/1998 y disposiciones que lo desarrollen, (iv) la Ley 19/1992, de 7 de julio, sobre Régimen de Sociedades y Fondos de Inversión Inmobiliaria y sobre Fondos de Titulización Hipotecaria (en cuanto a lo no contemplado en el Real Decreto 926/1998 y en tanto resulte de aplicación) (la "**Ley 19/1992**"), (v) Ley 24/1988, de 28 de julio, del Mercado de Valores, modificada, entre otras, por la Ley 37/1998, de 16 de noviembre y por la Ley 44/2002 y por el Real Decreto-ley 5/2005, de 11 de marzo, de reformas urgentes para el impulso a la productividad y para la mejora de la contratación pública (conjuntamente, la "**Ley 24/1988**"), en su redacción actual, en lo referente a su supervisión, inspección y sanción y para todo aquello que resulte de aplicación y (vi) en las demás disposiciones legales y reglamentarias en vigor en cada momento que resulten de aplicación.

DOS.- NATURALEZA DEL FONDO.

El Fondo tiene la forma jurídica de fondo de titulización de activos, esto es, se trata de un patrimonio separado, carente de personalidad jurídica, y tiene carácter abierto (tanto por su activo como por su pasivo), de conformidad con el artículo 4.1.c) del Real Decreto 926/1998, integrado principalmente, en cuanto a su activo, por los Certificados de Transmisión de Hipoteca que agrupe y, en cuanto a su pasivo, por los Bonos de las distintas Series que se emitan, de tal forma que el valor patrimonial neto del Fondo sea nulo.

Mediante la presente Escritura de Constitución se procede a la creación de un programa de emisión (el Programa) de bonos de titulización (los Bonos) que se emitirán con cargo al activo del Fondo.

Al amparo de dicho programa se realizarán sucesivas Emisiones de Bonos, constitutivas cada una de ellas de una Serie.

La presente Escritura versa sobre la constitución de un fondo de titulización de activos de carácter abierto tanto por el activo como por el pasivo, al amparo del cual se realizará un Programa de Emisiones de Bonos hasta el importe que más adelante se indica. Cada Emisión de Bonos estará res-

paldada por los Activos correspondientes a dicha Serie e incorporados al Fondo en virtud de la Escritura Complementaria correspondiente. Las condiciones relativas a la primera Serie emitida al amparo del Programa, la Serie AyT Colaterales Global Hipotecario BBK I se recogen en la Parte Segunda de la presente Escritura. Las sucesivas Series emitidas al amparo del Programa no podrán ser objeto de ampliación ni podrán incorporar nuevos Activos con posterioridad a la Fecha de Emisión, salvo los supuestos de sustitución de Activos previstos en la presente Escritura.

TRES.- ADMINISTRACIÓN Y REPRESENTACIÓN DEL FONDO Y GESTIÓN DE ACTIVOS.

La administración y representación del Fondo corresponderá a la Sociedad Gestora. La Sociedad Gestora está autorizada para constituir Fondos de Titulización de Activos y, en consecuencia, para ejercer la administración y representación de los mismos al amparo de lo previsto en el Real Decreto

926/1998, en virtud de autorización del Ministro de Economía y Hacienda de fecha 2 de julio de 1999, otorgada de conformidad con lo exigido en la Disposición Transitoria Única del citado Real Decreto 926/1998.

Corresponderá a la Sociedad Gestora, en calidad de gestora de negocios ajenos, la representación y defensa de los intereses de los titulares de los Bonos emitidos con cargo al Activo del Fondo y de los restantes acreedores del Fondo en los términos establecidos en la legislación vigente. Por consiguiente, la defensa de los intereses de los titulares de los Bonos depende de los medios de la Sociedad Gestora.

Los titulares de los Bonos no dispondrán de más acciones contra la Sociedad Gestora que la derivada del incumplimiento de las obligaciones de ésta y, por tanto, nunca como consecuencia de la existencia de morosidad o de amortizaciones anticipadas de los Activos.

3.1 Gestión, administración y representación del Fondo y de los titulares de los valores.

a) Administración financiera del Fondo.

La Sociedad Gestora desempeñará la función de

administración financiera del Fondo. Las actuaciones que la Sociedad Gestora realizará para el cumplimiento de su función de administración y representación legal del Fondo son, con carácter meramente enunciativo y sin perjuicio de otras actuaciones previstas en la presente Escritura y en el Folleto, las siguientes:

1. Gestión del Fondo.

(i) Gestionar el Fondo con el objetivo de que su valor patrimonial sea nulo en todo momento.

(ii) Llevar la contabilidad del Fondo, con la debida separación de la propia de la Sociedad Gestora, efectuar la rendición de cuentas y llevar a cabo las obligaciones fiscales o de cualquier otro orden legal que correspondiera efectuar al Fondo.

(iii) No llevar a cabo actuaciones que pudieran deteriorar las calificaciones asignadas a los Bonos de las distintas Series por las Entidades de Calificación, y procurar la adopción de aquellas medidas que estén razonablemente a su alcance para que

las citadas calificaciones no se vean afectadas negativamente en ningún momento.

(iv) Suscribir cuantos contratos se prevean en la presente Escritura, en las Escrituras Complementarias y el Folleto, o los que resulten necesarios en el futuro, por cuenta del Fondo, en relación con su activo y pasivo teniendo en cuenta, no obstante, que la suscripción por cuenta del Fondo de cualquier contrato no previsto en la Escritura de Constitución podría requerir la modificación del Orden de Prelación de Pagos y deberá comunicarse previamente a la CNMV para su autorización y no podrá suponer un descenso en la calificación atribuida a los Bonos emitidos, por lo que deberá comunicarse previamente a las Entidades de Calificación.

(v) Adoptar las decisiones oportunas en relación con la liquidación del Fondo y de cada una de las Series, incluyendo la decisión de liquidación anticipada del Fondo y vencimiento anticipado de las Emisiones de Bonos, de acuerdo con lo previsto en la presente Escritura y en el Folleto. Asimismo, adoptar las decisiones oportunas en caso de resolución de la constitución del Fondo.

(vi) Dar cumplimiento a sus obligaciones forma-

TIMBRE DEL ESTADO

01/2007

7U3365067

les, documentales y de información ante la CNMV y cualquier otro organismo supervisor y las Entidades de Calificación.

(vii) Nombrar y, en su caso, sustituir y revocar al auditor de cuentas que lleve a cabo la revisión y la auditoría de las cuentas anuales del Fondo.

(viii) Elaborar y someter a la CNMV y a cualquier otro organismo administrativo competente, todos los documentos e informaciones que deban someterse según lo establecido en la normativa vigente, en la presente Escritura y en el Folleto, o le sean requeridos, así como elaborar y remitir a las Entidades de Calificación la información periódica prevista en la Estipulación Veinticuatro, así como aquella que razonablemente le requiera.

(ix) Facilitar a los titulares de los Bonos emitidos, a la CNMV y al público en general, cuantas informaciones y notificaciones prevea la legislación vigente y, en especial, las contempladas en

la presente Escritura y en el Folleto.

(x) Cumplir con las obligaciones de cálculo previstas en la presente Escritura y en el Folleto y en los diversos contratos de operaciones del Fondo que se describen en la presente Escritura o en aquellos otros que, llegado el caso, concertara ulteriormente la Sociedad Gestora en nombre y por cuenta del Fondo.

(xi) Para permitir la operativa del Fondo en los términos previstos en la presente Escritura, en el Folleto y en la normativa vigente en cada momento, prorrogar o modificar los contratos que haya suscrito en nombre del Fondo, sustituir, en su caso, a cada uno de los prestadores de servicios al Fondo en virtud de los mismos y siempre que con tales actuaciones no se perjudiquen los intereses de los titulares de los Bonos, previo consentimiento de la CNMV, y siempre que no suponga un descenso en la calificación atribuida a los Bonos emitidos, por lo que deberá comunicarse previamente a las Entidades de Calificación correspondientes.

2. En relación con los Activos.

(i) Efectuar, a través del Agente Financiero, los pagos que sean debidos a la Entidad Cedente co-

mo pago de los Activos de cada Serie.————————————

(ii) Ejercer los derechos inherentes a la titularidad de los Activos adquiridos por el Fondo y, en general, realizar todos los actos de administración y disposición que sean necesarios para el correcto desempeño de la administración y la representación legal del Fondo.————————————

(iii) Comprobar, con base en la información recibida del Administrador de cada Serie, que el importe de los ingresos diarios que efectivamente reciba el Fondo se corresponde con las cantidades que ha de percibir el Fondo, de acuerdo con las condiciones de cada Activo y que los ingresos de los importes que correspondan los efectúa el Administrador de cada Serie al Fondo con fecha valor igual al día en que fueron percibidos por dicho Administrador en los términos previstos en el Contrato de Administración.————————————

(iv) Validar y controlar la información que reciba del Administrador sobre los Activos de cada

Serie, tanto en lo referente a los cobros de las cuotas ordinarias, cancelaciones anticipadas de principal, pagos recibidos de cuotas impagadas y situación y control de impagados.

(v) Supervisar que la renegociación, en su caso, de las condiciones de los Activos de cada Serie la realiza el Administrador correspondiente de acuerdo con las instrucciones generales o concretas que le hubieren sido comunicadas por la Sociedad Gestora.

(vi) Supervisar las actuaciones concertadas con el Administrador de cada Serie para la recuperación de impagados, cursando instrucciones, cuando proceda, para que inste el procedimiento ejecutivo.

3. En relación con los Bonos.

(i) Elaborar y notificar a los titulares de los Bonos de cada Serie la información prevista en la presente Escritura, así como toda información adicional que sea legalmente requerida.

(ii) Calcular, en cada Fecha de Fijación del Tipo de Interés, respecto al siguiente Periodo de Devengo de Intereses, el Tipo de Interés Nominal aplicable a los Bonos de las distintas Series y publicarlo en la forma prevista en la Estipulación

Veinticuatro.———————————————————————

(iii) Calcular y liquidar las cantidades que corresponde pagar en cada Fecha de Pago por los intereses devengados por los Bonos de cada Serie.———

(iv) Calcular y determinar en cada Fecha de Determinación, el principal a amortizar y reembolsar de cada uno de los Bonos de cada Serie.———————

4. En relación con las restantes operaciones financieras y de servicios.———————————————

(i) Determinar el tipo de interés aplicable a cada una de las operaciones financieras activas y pasivas.———————————————————————

(ii) Calcular y liquidar las cantidades por intereses y comisiones que ha de percibir y pagar por las diferentes cuentas financieras activas y pasivas, así como las comisiones a pagar por los diferentes servicios financieros concertados.———————

(iii) Abrir a nombre del Fondo la Cuenta de Tesorería de cada Serie en el Agente Financiero, en la que, de acuerdo con los términos establecidos en

el Contrato de Administración, se ingresarán, diariamente, las cantidades derivadas de los Activos de cada Serie cobradas por la Entidad Cedente.———

(iv) Adoptar las medidas oportunas para que se ingresen en la Cuenta de Tesorería de cada Serie las cantidades que se reciban de la Entidad Cedente, tanto en concepto de principal e intereses como por cualquier otro concepto derivado de los Activos de dicha Serie, que le correspondan al Fondo.———

(v) En el supuesto de que en cualquier momento de la emisión de los Bonos la calificación crediticia de la deuda no subordinada no garantizada a corto plazo del Agente Financiero otorgada por las Entidades de Calificación para riesgos a corto plazo fuese menor que F1 (FITCH), P-1 (MOODY'S) o cuando S&P considere que la calidad crediticia del Agente Financiero pudiera afectar negativamente a la calificación crediticia de los Bonos (dependiendo de qué Entidades de Calificación califiquen los Bonos de la Serie correspondiente) actuar de conformidad con lo dispuesto en la Estipulación Veinte.———————————————————————

(vi) Velar para que las cantidades depositadas en la Cuenta de Tesorería de cada Serie produzcan

la rentabilidad establecida en el Contrato de Servicios Financieros correspondiente.

5. En relación con la gestión de cobros y pagos del Fondo.

(i) Calcular los Fondos Disponibles de cada Serie y destinarlos en cada fecha en la que proceda realizar algún pago de acuerdo con el Folleto y con la presente Escritura, al cumplimiento de las obligaciones de pago o retención del Fondo en relación con dicha Serie, de acuerdo con el Orden de Prelación de Pagos.

(ii) Ordenar las transferencias de fondos entre las diferentes cuentas activas y pasivas, y las instrucciones de pago que correspondan, incluidas las destinadas para atender el servicio financiero de los Bonos.

b) Subcontratación.

La Sociedad Gestora estará facultada para subcontratar o delegar en terceras personas de reconocida solvencia y capacidad la prestación de cual-

quiera de los servicios que ha de realizar en su función de administración y representación legal del Fondo, de acuerdo con lo establecido en la presente Escritura y en el Folleto, siempre que el subcontratista o delegado haya renunciado a ejercitar cualquier acción de demanda de responsabilidad contra el Fondo.

En cualquier caso, la subcontratación o delegación de cualquier servicio (i) no podrá suponer ningún coste o gasto adicional para el Fondo, (ii) habrá de ser legalmente posible, (iii) no dará lugar a una revisión a la baja de la calificación otorgada a los Bonos, y (iv) será notificada a la CNMV, contando, caso de ser legalmente necesario, con su autorización previa, y a las Entidades de Calificación.

No obstante cualquier subcontratación o delegación, la Sociedad Gestora no quedará exonerada ni liberada, mediante tal subcontrato o delegación, de ninguna de las responsabilidades asumidas en la presente Escritura y en el Folleto o que legalmente le fueren atribuibles o exigibles.

c) Renuncia a sus funciones.

La Sociedad Gestora podrá renunciar a su fun-

TIMBRE DEL ESTADO

01/2007

7U3365063

NOTARIA DE MARÍA BESCÓS BADÍA - MADRID - NIHIL PRIUS FIDE

ción de administración y representación legal de conformidad con los requisitos establecidos en el artículo 18 del Real Decreto 926/1998, mediante escrito presentado a la CNMV solicitando su sustitución, en el que hará constar la designación de la sociedad gestora sustituta y al que se acompañará escrito de la nueva sociedad gestora de fondos de titulización, debidamente autorizada e inscrita en el Registro Especial de la CNMV, en el que la sustituta se declare dispuesta a aceptar tal función.—

La autorización de la sustitución por parte de la CNMV estará condicionada al cumplimiento de los requisitos siguientes:————————————————

(a) La entrega a la nueva sociedad gestora de los registros contables e informáticos por la Sociedad Gestora sustituida. Sólo se entenderá producida tal entrega cuando la nueva sociedad gestora pueda asumir plenamente su función y comunique esta circunstancia a la CNMV.————————————————

(b) Las calificaciones otorgadas a los Bonos no

deberán disminuir como consecuencia de la sustitución propuesta.

La Sociedad Gestora no podrá renunciar al ejercicio de sus funciones, debiendo mantenerlo, hasta que no se hayan cumplido todos los requisitos y trámites para la designación de su sustituta y ésta haya asumido efectivamente sus funciones como nueva sociedad gestora del Fondo.

Los gastos que origine la sustitución serán a costa de la Sociedad Gestora sustituida y en ningún caso podrán imputarse al Fondo.

La sustitución deberá ser publicada, en el plazo de quince (15) días, mediante un anuncio en dos diarios de difusión nacional y en el boletín AIAF. Asimismo, la Sociedad Gestora deberá notificar dicha sustitución a las Entidades de Calificación.

d) Sustitución forzosa de la Sociedad Gestora

En el supuesto de que la Sociedad Gestora fuera declarada en concurso, la Sociedad Gestora deberá encontrar una sociedad gestora que la sustituya, de acuerdo con lo previsto en el artículo 19 del Real Decreto 926/1998, en el plazo máximo de cuatro (4) meses desde que tuviere lugar el evento determinante de la sustitución, transcurridos los cuales sin

que se hubiese encontrado una nueva sociedad gestora, se liquidará anticipadamente el Fondo de conformidad con lo previsto en la presente Escritura y en el Folleto.

e) Remuneración.

La Sociedad Gestora, de acuerdo con el Real Decreto 926/1998, constituirá, representará y administrará el Fondo. En contraprestación por estas funciones, la Sociedad Gestora recibirá una comisión (la "**Comisión Inicial de la Sociedad Gestora**"), con ocasión de la Emisión de cada Serie, de una sola vez, que equivaldrá a la diferencia entre los Gastos Iniciales indicados en las Condiciones Finales de la Serie correspondiente, menos los importes efectivamente facturados por agentes externos en concepto de servicios para la Emisión de dicha Serie.

Asimismo, en relación con cada Serie, la Sociedad Gestora recibirá una comisión (la "**Comisión Periódica de la Sociedad Gestora**") equivalente a la

diferencia entre el Importe para Gastos Ordinarios a cargo de la Sociedad Gestora y los importes efectivamente satisfechos por la Sociedad Gestora con cargo a dicho importe.

CUATRO.- LIQUIDACIÓN ANTICIPADA Y EXTINCIÓN DEL FONDO. RESOLUCIÓN DE LA CONSTITUCIÓN DEL FONDO POR FALTA DE CONFIRMACIÓN DE LA CALIFICACIÓN PROVISIONAL OTORGADA A LOS BONOS.

4.1 Liquidación anticipada de una o varias Series.

La Sociedad Gestora procederá a la liquidación de una o varias Series, cuando tenga lugar alguna de las causas siguientes:

(i) cuando todos los Activos y/o cuando todos los Bonos de dichas Series hayan sido íntegramente amortizados;

(ii) cuando, a juicio de la Sociedad Gestora, concurran circunstancias excepcionales que hagan imposible, o de extrema dificultad, el mantenimiento del equilibrio financiero de dicha Serie o Series, pero que no afecten al equilibrio financiero global del Fondo;

(iii) cuando, a opción de la Sociedad Gestora, el importe nominal de los Activos de cada una de

dichas Series sea inferior al 10% del importe nominal de los Activos en la Fecha de Emisión correspondiente. Esta facultad deberá ejercitarse coincidiendo con una Fecha de Pago y estará condicionada a que no se perjudiquen los intereses de los bonistas, a cuyo efecto la suma procedente de la venta de los Activos, junto con los restantes Fondos Disponibles de dicha Serie en dicha Fecha de Pago, deberán ser suficientes para permitir pagar íntegramente los importes que, por cualquier concepto, sean adeudados por el Fondo a los bonistas (así como aquellos conceptos que precedan a dichas obligaciones en el Orden de Prelación de Pagos).————

(iv) cuando, a juicio de la Sociedad Gestora se produzca un impago indicativo de un desequilibrio grave y permanente o se prevea que se va a producir en relación con dicha Serie o Series, pero que no afecte de forma global al Fondo;————————

(v) en caso de que alguna de las Entidades de Calificación no confirmase como definitivas, antes

de la Fecha de Desembolso de la Serie correspondiente, las calificaciones asignadas con carácter provisional por ella a dicha Serie, o de que alguna de las Entidades de Calificación no confirmase que la Emisión de la Serie correspondiente no supone una alteración de las calificaciones asignadas a los Bonos de las Series emitidas con anterioridad que hayan sido objeto de calificación por ellas.——

En caso de que se produzca cualquiera de las situaciones descritas en los apartados (i) a (v) anteriores, la Sociedad Gestora informará a la CNMV e iniciará los trámites pertinentes para la liquidación de las Series afectadas, descritos a continuación.————————————————————

Con objeto de liquidar la Serie o Series afectadas, la Sociedad Gestora procederá a enajenar los Activos correspondientes a las Series afectadas en las condiciones más favorables posibles. En todo caso la Sociedad Gestora deberá proponer la venta de los Activos a cinco (5) instituciones activas en la compraventa de los Activos, y no podrá vender dichos Activos a un precio inferior a la mejor oferta recibida.————————————————————

La Sociedad Gestora comunicará, en representa-

ción y por cuenta del Fondo, a la Entidad Cedente de la Serie correspondiente una relación de los Activos, así como la mejor oferta recibida para la adquisición de los Activos de la Serie, disponiendo dicha Entidad Cedente de un derecho de tanteo respecto de los Activos, por al menos, el mismo precio de la mejor oferta recibida por el tercero en cuestión. Dicho derecho de tanteo deberá ejercitarse mediante notificación escrita a la Sociedad Gestora dentro de los diez (10) días siguientes a la notificación por ésta de la mejor oferta recibida. Corresponderá a la Entidad Cedente satisfacer cualquier gasto o tributo incurridos como consecuencia del ejercicio de dicho derecho de tanteo.————————

La liquidación de las Series afectadas deberá ser comunicada previamente a la CNMV, a la SOCIEDAD DE SISTEMAS, a AIAF y a las Entidades de Calificación y ser asimismo objeto de publicación en un diario de amplia difusión en España, ya sea de carácter económico-financiero o general.————————

La liquidación de las Series afectadas se practicará mediante la aplicación inmediata de los ingresos resultantes de la enajenación de los Activos de dicha Serie junto con los restantes Fondos Disponibles de dicha Serie en el Orden de Prelación de Pagos correspondiente, una vez efectuada la retención del importe necesario para hacer frente a los gastos de liquidación de la Serie. Cualquier remanente corresponderá a la Entidad Cedente como Margen de Intermediación Financiera de conformidad con el Orden de Prelación de Pagos.

La liquidación de una Serie no implica la liquidación del Fondo.

4.2 Liquidación anticipada del Fondo.

La Sociedad Gestora procederá a la liquidación del Fondo, cuando tenga lugar alguna de las causas siguientes:

(i) cuando, a juicio de la Sociedad Gestora, concurran circunstancias excepcionales que hagan imposible, o de extrema dificultad, el mantenimiento del equilibrio financiero del Fondo, es decir, que afecte a todas las Series en su conjunto;

(ii) cuando se produzca un impago indicativo de un desequilibrio grave y permanente en relación con

01/2007

7U3365059

los valores emitidos que afecte de forma global al Fondo, es decir, que afecte a todas las Series en su conjunto o se prevea que se va a producir;———

(iii) cuando, como consecuencia de una modificación adversa de la normativa fiscal aplicable al Fondo, resultara imposible el mantenimiento del equilibrio financiero de todas las Series del Fondo;———

(iv) cuando la Sociedad Gestora fuera declarada en liquidación, concurso o su autorización fuera revocada y no designara nueva sociedad gestora, de acuerdo con lo establecido en la Estipulación Tercera;———

(v) cuando se cumplan dos (2) años y medio desde la Fecha de Vencimiento Final de la Serie con la Fecha de Vencimiento Final más tardía que se emita al amparo del Fondo.———

En caso de que se produzca cualquiera de las situaciones descritas en los apartados (i) a (v) anteriores, la Sociedad Gestora informará a la CNMV

e iniciará los trámites pertinentes para la liquidación del Fondo, procediendo a la liquidación de cada una de las Series en las condiciones establecidas en la Estipulación 4.1 anterior.

La liquidación del Fondo deberá ser comunicada previamente a la CNMV, a la SOCIEDAD DE SISTEMAS, a AIAF y a las Entidades de Calificación y ser asimismo objeto de publicación en un diario de amplia difusión en España, ya sea de carácter económico-financiero o general.

La liquidación del Fondo se practicará mediante la aplicación inmediata de los ingresos resultantes de la enajenación de los Activos de cada Serie junto con los restantes Fondos Disponibles de cada Serie en el Orden de Prelación de Pagos de dicha Serie. El remanente de cada Serie corresponderá a la Entidad Cedente de dicha Serie como Margen de Intermediación Financiera de conformidad con el Orden de Prelación de Pagos.

4.3 Extinción del Fondo.

El Fondo se extinguirá por las causas previstas en el Real Decreto 926/1998 y la Ley 19/1992, y en particular:

(i) cuando todos los Activos y/o cuando todos

los Bonos de todas las Series hayan sido íntegramente amortizados (una vez finalizada la Vida Efectiva);

(ii) en todo caso, en la Fecha de Vencimiento Legal del Fondo, es decir, cuando se cumplan tres (3) años desde la Fecha de Vencimiento Final de la Serie cuya Fecha de Vencimiento Final sea la más tardía de las Series emitidas por el Fondo (una vez finalizada la Vida Efectiva);

(iii) una vez se haya liquidado el Fondo de conformidad con lo establecido en la Estipulación 4.2 anterior;

(iv) en caso de que MOODY'S no confirmase como definitivas, antes de la Fecha de Desembolso de la primera Serie que se emita al amparo del Programa, las calificaciones asignadas con carácter provisional por ella a dicha Serie.

En caso de que se produzca cualquiera de las situaciones descritas en los apartados anteriores, la Sociedad Gestora informará a la CNMV e iniciará

los trámites pertinentes para la extinción del Fondo.—

Dentro de un plazo máximo de seis (6) meses desde la enajenación de los Activos remanentes del Fondo y la distribución de los Fondos Disponibles de todas las Series, la Sociedad Gestora otorgará un acta notarial que remitirá a la CNMV declarando (i) la extinción del Fondo y la(s) causa(s) que la motivaron, (ii) el procedimiento de comunicación a los titulares de los Bonos y a la CNMV llevado a cabo y (iii) la distribución de los Fondos Disponibles de todas las Series siguiendo el Orden de Prelación de Pagos, lo que anunciará en un diario de difusión nacional dando cumplimiento a los demás trámites administrativos que resulten procedentes.—

4.4 Resolución de la constitución del Fondo

En el supuesto de que no se confirme como definitiva, antes de la Fecha de Desembolso de la primera Serie que se emita al amparo del Programa, alguna de las calificaciones provisionales otorgadas a dicha Serie por MOODY'S, se resolverá la constitución del Fondo así como la emisión de los Bonos y los contratos que hayan sido suscritos por la Sociedad Gestora, actuando en representación y por

cuenta del Fondo.

La resolución de la constitución del Fondo por dicha causa se comunicará inmediatamente a la CNMV, tan pronto sea confirmada, y se hará pública en la forma prevista en la Estipulación Veinticuatro. En el plazo de quince (15) días desde que tuviese lugar la causa de resolución de la constitución del Fondo, la Sociedad Gestora otorgará acta notarial, que remitirá a la CNMV, declarando la extinción del Fondo.

SECCIÓN II: CREACIÓN DE UN PROGRAMA DE EMISIÓN DE BONOS DE TITULIZACIÓN Y DESCRIPCIÓN DE LOS VALORES.

CINCO.- EL PROGRAMA DE EMISIÓN.

Mediante la presente Escritura se crea el Programa de emisión de Bonos hasta el importe que más adelante se indica.

Cada Emisión realizada al amparo del Fondo se formalizará, en su caso, mediante la inscripción previa en los registros oficiales de la CNMV de las

Condiciones Finales de cada Emisión. En este sentido, acordada la realización de una Emisión efectuada al amparo del Programa, se fijarán los términos y condiciones particulares de la Emisión en las correspondientes Condiciones Finales que se remitirán a la CNMV junto con el borrador de la Escritura Complementaria correspondiente a dicha Serie antes de la fecha de Emisión. Dichas Condiciones Finales se ajustarán al modelo que se adjunta como Anexo al Folleto.----------

A las Emisiones que se realicen al amparo del Programa les será de aplicación lo dispuesto en la presente Escritura y las condiciones específicas de dicha Emisión reflejadas en la Escritura Complementaria correspondiente.----------

La duración del Fondo será hasta la Fecha de Vencimiento Legal, que no tendrá lugar más tarde de aquella en la que se cumplan sesenta (60) años desde la fecha de constitución del Fondo, salvo que con anterioridad se hubiera procedido a la liquidación anticipada que se contempla en la Estipulación Cuarta. Se podrán realizar Emisiones al amparo del Fondo hasta la fecha en la que se cumplan cinco (5) años desde la fecha de otorgamiento de la presente

Escritura o hasta aquella otra fecha anterior en que la Sociedad Gestora determine que no se pueden producir más Emisiones al amparo del Fondo (la "**Vida Efectiva**"), siempre y cuando exista un Folleto informativo vigente inscrito en los registros oficiales de la CNMV, y no se supere el saldo vivo máximo.

La Sociedad Gestora, en representación y por cuenta del Fondo, podrá realizar emisiones de Bonos al amparo del Fondo durante la Vida Efectiva, con un vencimiento máximo que no podrá superar en todo caso cincuenta y siete (57) años desde la fecha de constitución del Fondo, siempre que se cumplan los requisitos subjetivos, objetivos y formales establecidos en el Real Decreto 926/1998.

Podrán realizarse hasta diez (10) Emisiones por cada año de vigencia del Programa durante la Vida Efectiva, con un máximo de cincuenta (50) Series vivas en cada momento.

Los Bonos emitidos en cada una de las sucesivas

Emisiones al amparo del Programa integrarán, respectivamente, las sucesivas Series (de modo que los Bonos emitidos con motivo de cada una de las Emisiones realizadas al amparo del Fondo tendrán la denominación "Bonos de la Serie AyT Colaterales Global Hipotecario [Entidad Cedente] I", "Bonos de la Serie AyT Colaterales Global Hipotecario [Entidad Cedente] II" y así sucesivamente).

La suscripción o tenencia de Bonos de una Serie no implica la suscripción o tenencia de los Bonos de otra Serie.

Cada una de las Series de Bonos que se emitan estará respaldada por nuevos Activos correspondientes a dicha Serie que se incorporarán al Fondo con motivo de dicha Emisión, y estarán afectos al pago de los Bonos de dicha Serie exclusivamente. Los pagos a realizar para cada una de las Series se llevarán a cabo exclusivamente con los Fondos Disponibles de dicha Serie, sin que exista en ningún caso subordinación ni solidaridad entre las distintas Series de Bonos.

La incorporación de las Emisiones de las sucesivas Series se instrumentará a través de escrituras complementarias a la presente Escritura (las

"**Escrituras Complementarias**"), otorgadas por la Sociedad Gestora, en nombre y representación del Fondo, y la Entidad Cedente correspondiente a cada Serie, en virtud de las cuales dichas Entidades Cedentes se adherirán a la presente Escritura, en su caso, y que no supondrán una modificación de la misma. Las Escrituras Complementarias harán las veces de las certificaciones complementarias análogas a las establecidas en el artículo 6.2 del Real Decreto 116/1992 a los efectos del artículo 6.3 del Real Decreto 926/1998. Las Escrituras Complementarias correspondientes a las sucesivas Series se depositarán en la CNMV con anterioridad a la Fecha de Desembolso de las Series correspondientes.————————

Las condiciones relativas a la primera Serie que se emite en la fecha de otorgamiento de esta Escritura se recogen en la parte Segunda de la presente Escritura.————————————————————

SEIS.- IMPORTE TOTAL DE LOS VALORES.————————

El importe nominal y número de los Bonos de las

Emisiones que se realicen al amparo del Fondo se ajustará a los términos y condiciones generales que se detallan a continuación.

El saldo vivo máximo de los Bonos de las distintas Series emitidas al amparo del Programa será de hasta DIECISÉIS MIL MILLONES DE EUROS (€ 16.000.000.000).

El valor nominal unitario de los Bonos de cada Serie será el que se indique en las correspondientes Condiciones Finales y la Escritura Complementaria, siendo en todo caso superior a CINCUENTA MIL EUROS (€ 50.000).

El número de Bonos a emitir al amparo del Programa no está prefijado de antemano y estará en función del importe nominal total de cada una de las Emisiones que se realicen durante la vida del Fondo.

SIETE.- DESCRIPCIÓN DEL TIPO Y CLASE DE LOS VALORES.

Los bonos de titulización de activos (los Bonos) son valores emitidos por fondos de titulización de activos que representan una deuda para el emisor, devengan intereses y son reembolsables por amortización anticipada, parcial o a vencimiento.

Los Bonos gozan de la naturaleza jurídica de valores negociables de renta fija simple con rendimiento explícito.

El precio de emisión de los Bonos de cada Serie será a la par, libre de impuestos y gastos de suscripción para el suscriptor en todo caso.

7.1 Legislación bajo la cual se han creado los valores.

La constitución el Fondo y la emisión de Bonos se encuentran sujetas a la ley española y en concreto se realizan de acuerdo con el régimen legal previsto por (i) el Real Decreto 926/1998 y disposiciones que lo desarrollen, (ii) la Ley 19/1992, en cuanto a lo no contemplado en el Real Decreto 926/1998 y en tanto resulte de aplicación, (iii) la Ley 24/1988, del Mercado de Valores (iv) el Real Decreto 1310/2005, de 4 de noviembre, por el que se desarrolla parcialmente la Ley 24/1988, de 28 de julio, del Mercado de Valores, en materia de admisión a negociación de valores en mercados secunda-

rios oficiales, de ofertas públicas de venta o suscripción y del folleto exigible a tales efectos (el "**Real Decreto 1310/2005**"), (v) el Reglamento 809/2004, (vi) la Orden EHA/3537/2005, de 10 de noviembre, por la que se desarrolla el artículo 27.4 de la Ley 24/1988, de 28 de julio, del Mercado de Valores, y (vii) las demás disposiciones legales y reglamentarias en vigor que resulten de aplicación en cada momento.

7.2 Forma de representación de los valores.

Los Bonos de todas las Series estarán representados exclusivamente por medio de anotaciones en cuenta y se constituirán como tales en virtud de su inscripción en el correspondiente registro contable. La presente Escritura surtirá los efectos previstos en el artículo 6 de la Ley 24/1988.

De acuerdo con lo dispuesto en el artículo 6.3 del Real Decreto 926/1998, las Emisiones realizadas al amparo del Fondo requerirán, para su representación mediante anotaciones en cuenta, la expedición de certificaciones complementarias análogas a las previstas en el apartado 2 del artículo 6 del Real Decreto 116/1992, de 14 de febrero, sobre representación de valores por medio de anotaciones en cuen-

ta y compensación y liquidación de operaciones bursátiles (el "**Real Decreto 116/1992**").

En cumplimiento de lo dispuesto en el artículo 6 del Real Decreto 116/1992, la denominación, número de unidades, valor nominal y demás características y condiciones de la emisión de Bonos que se representan por medio de anotaciones en cuenta es la que se incluye en la presente Escritura, en el Folleto y en las correspondientes Condiciones Finales y Escrituras Complementarias, que harán las veces de las certificaciones complementarias señaladas en el párrafo anterior.

Los titulares de los Bonos serán identificados como tales (por cuenta propia o de terceros) según resulte del registro contable llevado por las entidades participantes en la SOCIEDAD DE GESTIÓN DE LOS SISTEMAS DE REGISTRO, COMPENSACIÓN Y LIQUIDACIÓN DE VALORES, S.A. (la "**SOCIEDAD DE SISTEMAS**"), que es designada como entidad encargada del registro contable de los Bonos en este acto y en las co-

rrespondientes Escrituras Complementarias de forma que se efectúe la compensación y liquidación de los Bonos de acuerdo con las normas de funcionamiento que respecto de valores admitidos a cotización en AIAF y representados mediante anotaciones en cuenta tenga establecidas o puedan ser aprobadas en un futuro por la SOCIEDAD DE SISTEMAS.

La SOCIEDAD DE SISTEMAS es la entidad encargada del registro contable de los Bonos y tiene su domicilio social en Plaza de la Lealtad, 1 - 28014 Madrid.

7.3 Divisa de la emisión.

Los Bonos estarán denominados en euros.

7.4 Clasificación de los valores según la subordinación.

No existe ningún tipo de subordinación entre los Bonos de las diferentes Series.

No obstante, los Bonos correspondientes a cada Serie podrán estar divididos en hasta cuatro tramos (los "**Tramos**") (que se denominarán sucesivamente "**Tramo A**", "**Tramo B**", "**Tramo C**" y "**Tramo D**", en su caso), que estarán subordinados entre sí de conformidad con el Orden de Prelación de Pagos, teniendo en cuenta que cada Serie podrá tener un número di-

ferente de Tramos.

7.5 Descripción de los derechos vinculados a los valores.

Conforme a la legislación vigente, los Bonos emitidos en virtud de la presente Escritura carecerán para los bonistas de cualquier derecho político presente y/o futuro sobre el Fondo.

Los derechos económicos y financieros para el titular de los Bonos asociados a la adquisición y tenencia de los Bonos serán los derivados de las condiciones de tipo de interés, rendimientos y condiciones de amortización con que se emitan y que se encuentran recogidas en la presente Escritura y en la Escritura Complementaria de la Serie correspondiente.

Los titulares de los Bonos y los restantes acreedores del Fondo no dispondrán de acción directa ni contra los Deudores Cedidos que hayan incumplido sus obligaciones de pago ni contra la Entidad Cedente, siendo la Sociedad Gestora, como represen-

tante del Fondo, quien ostentará dicha acción en los términos previstos en la presente Escritura y de conformidad con lo establecido en el artículo 12 del Real decreto 926/1998. Ni los titulares de los Bonos ni los restantes acreedores del Fondo dispondrán de más acciones contra la Sociedad Gestora que la derivada del incumplimiento de sus obligaciones y, por tanto, nunca como consecuencia de la falta o morosidad en el pago de los Activos, o de la amortización anticipada de los mismos.

Todas las cuestiones, discrepancias, litigios y reclamaciones que pudieran derivarse de la constitución, administración y representación legal por la Sociedad Gestora del Fondo y de la emisión de Bonos con cargo al mismo, serán conocidas y falladas por los juzgados y tribunales españoles competentes.

El servicio financiero de cada Emisión se atenderá a través del Agente Financiero. El pago de intereses y amortizaciones de los Bonos se comunicará a los titulares de los Bonos en la forma prevista en la Estipulación Veinticuatro. El abono de intereses y de las amortizaciones de los Bonos se realizará a través del Agente Financiero y a partir de

los datos incluidos en los registros contables de las entidades participantes en la SOCIEDAD DE SISTEMAS, designada como entidad encargada del registro contable de los Bonos.

OCHO.- TIPO DE INTERÉS NOMINAL Y DISPOSICIONES RELATIVAS AL PAGO DE LOS INTERESES.

8.1 Tipo de Interés Nominal de los Bonos

Los Bonos de todas las Series devengarán desde la Fecha de Desembolso hasta el total vencimiento de los mismos, un interés nominal anual, variable semestralmente y con pago semestral, que será el que resulte de aplicar los criterios establecidos a continuación.

El tipo de interés nominal anual resultante (el "**Tipo de Interés Nominal**") se pagará semestralmente en cada Fecha de Pago sobre el nominal de cada Bono, siempre que el Fondo cuente con Fondos Disponibles suficientes de acuerdo con el Orden de Prelación de Pagos.

Las retenciones, pagos a cuenta, contribuciones

e impuestos establecidos o que se establezcan en el futuro sobre el capital, intereses o rendimientos de los Bonos, correrán a cargo exclusivo de los titulares de los Bonos, y su importe será deducido, en su caso, por la Sociedad Gestora, en representación y por cuenta del Fondo, o a través del Agente Financiero, en la forma legalmente establecida.——

a) Devengo de intereses.————————————

La duración de las Emisiones de los Bonos se dividirá en sucesivos periodos de tiempo (conjuntamente, los "**Periodos de Devengo de Intereses**" y, cada uno de ellos, un "**Periodo de Devengo de Intereses**") comprensivos de los días efectivos transcurridos entre cada Fecha de Pago, incluyendo en cada Periodo de Devengo de Intereses la Fecha de Pago inicial y excluyendo la Fecha de Pago final, excepto para el primer Periodo de Devengo de Intereses que tendrá una duración equivalente a los días transcurridos entre la Fecha de Desembolso (incluida) y la primera Fecha de Pago (excluida).————

A la hora de proceder al cálculo de los intereses devengados en cualquier Periodo de Devengo de Intereses, se tomarán como base: (i) los días efectivos existentes en dicho Periodo de Devengo de In-

tereses y (ii) un año compuesto de trescientos sesenta (360) días (Actual/360).

b) Tipo de Interés Nominal.

El Tipo de Interés Nominal determinado para cada Periodo de Devengo de Intereses para cada Tramo de cada Serie será el que resulte de sumar al:

(i) el tipo de interés de referencia (el "**Tipo de Interés de Referencia**") descrito en el apartado c) siguiente, y

(ii) un margen aplicable para cada Tramo (el "**Margen**") que se recogerá en las Condiciones Finales y en la Escritura Complementaria de la Serie correspondiente.

El Tipo de Interés Nominal resultante estará expresado en tres (3) decimales.

c) Determinación del Tipo de Interés de Referencia.

El Tipo de Interés de Referencia aplicable para el cálculo del Tipo de Interés Nominal será el siguiente:

(i) El Tipo de Interés de Referencia para la determinación del Tipo de Interés Nominal aplicable a los Bonos será el tipo "**Euribor a seis (6) meses**", definido como el tipo Euribor, "Euro Inter-Bank Offered Rate", calculado y distribuido por el sistema de información financiera BRIDGE por mandato de FBE ("Fédération Bancaire de l'Union Européenne") a seis (6) meses de vencimiento, fijado a las 11:00 horas de la mañana (hora CET) de la Fecha de Fijación del Tipo de Interés (descrita en el apartado d) siguiente), que actualmente se publica en las páginas electrónicas EURIBOR01, suministrada por Reuters y 248, suministrada por Dow Jones Markets (Bridge Telerate) o cualquier otra página que pudiera reemplazarlas en estos servicios.

Actualmente, el tipo Euribor es el tipo de oferta de depósitos interbancarios a plazo en euros calculado como la media diaria de las cotizaciones suministradas por un panel compuesto por 57 Bancos, entre los más activos de la Zona Euro. El tipo cotiza en base al cómputo de los días reales al vencimiento y año compuesto por 360 días y se fija a las 11:00 horas de la mañana (hora CET), expresándose con tres (3) cifras decimales.

TIMBRE DEL ESTADO

01/2007

7U3365049

NOTARÍA DE MARÍA BESCÓS BADÍA - MADRID - NIHIL PRIUS FIDE

A estos efectos, se entenderá por "**hora CET**" ("Central European Time") la Hora Central Europea, que corresponde al uso horario oficial de la ciudad de Bruselas.

Excepcionalmente, el Tipo de Interés de Referencia para el primer Periodo de Devengo de Intereses de cada Serie será el tipo Euribor, "Euro InterBank Offered Rate", calculado y distribuido por el sistema de información financiera BRIDGE por mandato de FBE ("Fédération Bancaire de l'Union Européenne") al plazo comprendido entre la Fecha de Desembolso y la primera Fecha de Pago de cada Serie (procediéndose en caso de no publicarse el Euribor a dicho plazo a una interpolación lineal entre el Euribor publicado para los plazos inmediatamente superior e inmediatamente inferior, teniendo en cuenta el número de días del primer Periodo de Devengo de Intereses), fijado a las 11:00 horas de la mañana (hora CET) del segundo (2°) Día Hábil anterior a la Fecha de Desembolso correspondiente.

En caso de ser necesario proceder a la interpolación lineal para calcular el Tipo de Interés de Referencia del primer Periodo de Devengo de Intereses se utilizará la siguiente fórmula:

TCa = [(TL - TC)/(DL - DC)] * (DCa - DC) + TC

donde,

TCa = Tipo de Interés de Referencia del primer Periodo de Devengo de Intereses (expresado en porcentaje),

TL = Tipo de interés de referencia Euribor al plazo inmediatamente superior al primer Periodo de Devengo de Intereses,

TC= Tipo de interés de referencia Euribor al plazo inmediatamente inferior al primer Periodo de Devengo de Intereses,

DL = número de días del plazo inmediatamente superior al primer Periodo de Devengo de Intereses para el que se publica el tipo Euribor,

DC = número de días del plazo inmediatamente inferior al primer Periodo de Devengo de Intereses para el que se publica el tipo Euribor, y

DCa = número de días del primer Periodo de Devengo de Intereses.

(ii) En el supuesto de ausencia o imposibilidad

de obtención del tipo establecido en el apartado (i) anterior, el Tipo de Interés de Referencia sustitutivo será el tipo de interés que resulte de efectuar la media aritmética simple de los tipos de interés interbancarios de oferta para operaciones de depósito no transferibles, en euros, a seis (6) meses de vencimiento, en la Fecha de Fijación del Tipo de Interés, que declaren las entidades bancarias reseñadas a continuación (las "**Entidades de Referencia**"), previa solicitud simultánea a cada una de ellas que realizará la Sociedad Gestora a través del Agente Financiero (salvo para el primer Periodo de Devengo de Intereses, en el que se tomará la media aritmética simple de los tipos de interés interbancarios de oferta para operaciones de depósito no transferibles, en euros, a un plazo similar al correspondiente al primer Periodo de Devengo de Intereses, que declaren las Entidades de Referencia el segundo (2°) Día Hábil anterior a la Fecha de Desembolso de cada Serie).

Las Entidades de Referencia serán:

- BANCO BILBAO VIZCAYA ARGENTARIA, S.A.
- BANCO SANTANDER CENTRAL HISPANO, S.A.
- CONFEDERACIÓN ESPAÑOLA DE CAJAS DE AHORROS.
- DEUTSCHE BANK AG.

En el supuesto de imposibilidad de aplicación del Tipo de Interés de Referencia sustitutivo anterior, por no suministrar alguna de las citadas Entidades de Referencia, de forma continuada, declaración de cotizaciones, será de aplicación el tipo de interés que resulte de aplicar la media aritmética simple de los tipos de interés declarados por al menos dos (2) de las Entidades de Referencia restantes.

(iii) En ausencia o imposibilidad de obtención de los tipos establecidos en los apartados (i) y (ii) anteriores, será de aplicación el Tipo de Interés de Referencia aplicado al último Periodo de Devengo de Intereses y así por Periodos de Devengo de Intereses sucesivos en tanto en cuanto se mantenga dicha situación.

(iv) En caso de ausencia o imposibilidad de obtención de los tipos establecidos en los apartados (i) y (ii) anteriores, el Tipo de Interés de Refe-

rencia aplicable al primer Periodo de Devengo de Intereses será la media aritmética de los tipos ofrecidos para préstamos en euros, por importe similar al del Saldo Vivo de los Activos y por una duración similar al primer Periodo de Devengo de Intereses por cuatro (4) Bancos de primer orden de la zona euro, elegidos por la Sociedad Gestora, a otros Bancos de primer orden de la zona euro aproximadamente a las 11:00 horas del segundo (2°) Día Hábil anterior a la Fecha de Desembolso de cada Serie.

La Sociedad Gestora conservará los listados del contenido de las pantallas EURIBOR01 de Reuters y 248 de Telerate (o aquella(s) que la(s) sustituya(n) en el futuro) o, en su caso, de las declaraciones de las cotizaciones de las Entidades de Referencia o de los Bancos elegidos por la Sociedad Gestora con arreglo a lo establecido en el apartado (iv) anterior como documentos acreditativos del Tipo de Interés de Referencia determinado.

d) Fecha de Fijación del Tipo de Interés.———

El Tipo de Interés Nominal aplicable a los Bonos para cada Periodo de Devengo de Intereses se determinará por la Sociedad Gestora, en representación y por cuenta del Fondo, a las 11:00 horas (CET) del segundo (2°) Día Hábil anterior a cada Fecha de Pago ("**Fecha de Fijación del Tipo de Interés**") y será de aplicación para el siguiente Periodo de Devengo de Intereses.———————————

A los efectos de la emisión de Bonos y, durante toda la vida de los mismos, se considerarán "**Días Hábiles**" todos los que no sean los días inhábiles del calendario TARGET vigente en cada momento, ni día festivo en Madrid capital, ni sábado o domingo.

El Tipo de Interés Nominal de los Bonos para el primer Periodo de Devengo de Intereses, se determinará en la forma prevista en el apartado b) anterior, conforme a los Tipos de Interés de Referencia indicados en dicho apartado existentes a las 11:00 horas (CET) del segundo Día Hábil anterior a la Fecha de Desembolso de cada Serie.———————————

El Tipo de Interés Nominal determinado para los Bonos para los sucesivos Periodos de Devengo de Intereses, se comunicará a los titulares de los Bonos

en el plazo y la forma previstos en la Estipulación Veinticuatro.

8.2 Fecha, lugar, entidades y procedimiento para el pago de los intereses.

Los intereses de los Bonos de cada Serie se pagarán por semestres vencidos, en las fechas de pago determinadas en la Escritura Complementaria de dicha Serie (cada una de estas fechas, una "**Fecha de Pago**"), hasta la total amortización de los mismos.

En caso de que alguna de las fechas establecidas no fuera un Día Hábil, será Fecha de Pago el Día Hábil inmediatamente posterior, devengándose los intereses correspondientes al Periodo de Devengo de Intereses en curso hasta el mencionado primer Día Hábil, no inclusive.

El cálculo de la liquidación de intereses de los Bonos se realizará conforme a las siguientes reglas:

Los intereses de los Bonos que deben pagarse en cada Fecha de Pago para cada Periodo de Devengo de

Intereses se calcularán con arreglo a la siguiente fórmula:

$$I = P \times R \times \frac{d}{360}$$

Donde:

I = Intereses a pagar en una Fecha de Pago determinada.

P = Saldo de Principal Pendiente de Pago de los Bonos en la Fecha de Determinación correspondiente a dicha Fecha de Pago.

R = Tipo de Interés Nominal expresado en porcentaje anual.

d = Número de días efectivos que correspondan a cada Periodo de Devengo de Intereses.

A la hora de proceder al cálculo de los intereses devengados en cualquier Periodo de Devengo de Intereses, se tomarán como base: (i) los días efectivos existentes en dicho Periodo de Devengo de Intereses y (ii) un año compuesto de trescientos sesenta (360) días.

Los intereses que resulten a favor de los tenedores de los Bonos emitidos, calculados según lo previsto anteriormente y el importe de los intereses devengados y no satisfechos, en caso de existir, se comunicarán en la forma descrita en la Es-

tipulación Veinticuatro con una antelación de al menos dos (2) Días Hábiles a cada Fecha de Pago.——

El abono de los intereses devengados de los Bonos tendrá lugar en cada Fecha de Pago, siempre que el Fondo cuente con liquidez suficiente para ello, de acuerdo con el Orden de Prelación de Pagos de cada Serie.————————————————————————

Las retenciones, pagos a cuenta e impuestos establecidos o que se establezcan en el futuro sobre el capital, intereses o rendimientos de los Bonos, serán a cargo exclusivo de los titulares de los Bonos y su importe será deducido, en su caso, por la Sociedad Gestora, en representación y por cuenta del Fondo, a través del Agente Financiero, en la forma legalmente establecida.————————————

El servicio financiero de cada Emisión de Bonos se realizará a través del Agente Financiero, que suscribirá el oportuno Contrato de Prestación de Servicios Financieros con la Sociedad Gestora, en representación y por cuenta del Fondo.————————

8.3 Plazo válido en el que se pueden reclamar los intereses y el reembolso del principal.

En caso de que en una Fecha de Pago los Fondos Disponibles de una determinada Serie no fueran suficientes para hacer frente al pago total de los intereses devengados por los Bonos de dicha Serie o el reembolso del principal, de conformidad con lo dispuesto en la Estipulación Veinticinco, la cantidad disponible para el pago de intereses y principal de los Bonos se repartirá según los órdenes de prelación establecidos en dicho apartado y en el supuesto de que los Fondos Disponibles sólo fueran suficientes para atender parcialmente obligaciones que tengan el mismo orden de prelación, de manera independiente para cada uno de ellos, la cantidad disponible se repartirá entre los Bonos de cada Tramo de dicha Serie proporcionalmente al Saldo de Principal Pendiente de Pago de los mismos, y las cantidades que los titulares de los Bonos hubiesen dejado de percibir se abonarán en la siguiente Fecha de Pago de dicha Serie que sea posible. Las cantidades aplazadas de intereses devengarán a favor de los tenedores un interés igual al aplicado a los Bonos de que se traten durante el/(los) Perio-

do(s) de Devengo de Intereses transcurridos hasta la Fecha de Pago en la que tenga lugar su abono, sin interés de demora y sin que ello implique una capitalización de la deuda.

El Fondo, a través de la Sociedad Gestora, no podrá aplazar el pago de intereses ni de principal de los Bonos con posterioridad a la fecha en que se cumpla el tercer (3er) aniversario desde la Fecha de Vencimiento Final de la Serie cuya Fecha de Vencimiento Final sea la más lejana de las emitidas al amparo del Programa durante la Vida Efectiva o, si no fuera Día Hábil, el siguiente Día Hábil (la "**Fecha de Vencimiento Legal**").

NUEVE.- FECHA DE VENCIMIENTO Y AMORTIZACIÓN DE LOS VALORES.

9.1 Precio de amortización.

El precio de reembolso para los Bonos de todas las Series será equivalente al 100% de su valor nominal, pagadero en cada Fecha de Pago de conformidad con lo establecido en la Estipulación 9.2 si-

guiente y el Orden de Prelación de Pagos.

Todos los Bonos de un mismo Tramo dentro de una Serie serán amortizados en igual cuantía mediante la reducción del nominal de cada uno de ellos. El importe a reembolsar por la amortización de los Bonos en cada Fecha de Pago se determinará según lo establecido en la Estipulación 9.2.

9.2 Fecha y modalidades de amortización.

a) Amortización Final.

La fecha de amortización definitiva de los Bonos de cada Serie (la "**Fecha de Vencimiento Final**" de dicha Serie) se indicará en la Escritura Complementaria de dicha Serie, y coincidirá con la Fecha de Pago inmediatamente posterior a la última fecha de vencimiento de los Activos incluidos en dicha Serie, sin perjuicio de que con anterioridad a dicha fecha la Sociedad Gestora, en representación y por cuenta del Fondo y de acuerdo con lo previsto en el apartado c) siguiente pueda proceder a amortizar anticipadamente la Emisión, en cuyo caso la Fecha de Pago en la que haya de producirse la misma será la fecha de amortización definitiva de los Bonos de dicha Serie.

b) Amortización Parcial.

No obstante lo anterior, el Fondo, a través de la Sociedad Gestora, procederá a efectuar amortizaciones parciales de los Bonos en los términos que se describen a continuación.

Las fechas de pago de amortización de los Bonos coincidirán con las Fechas de Pago de intereses según lo descrito en la Estipulación 8.2, hasta su total amortización y de acuerdo con las siguientes reglas.

(i) Fechas de Determinación y Periodos de Determinación.

Las "**Fechas de Determinación**" serán las fechas correspondientes a cada una de las Fechas de Pago en las que la Sociedad Gestora, en representación y por cuenta del Fondo, realizará los cálculos necesarios para distribuir o retener los Fondos Disponibles existentes en esas fechas, de acuerdo con el Orden de Prelación de Pagos.

Las Fechas de Determinación serán las que correspondan al quinto (5°) Día Hábil anterior a cada

Fecha de Pago y demarcarán los periodos comprendidos sucesivamente entre las citadas Fechas de Determinación, que se denominarán "**Periodos de Determinación**", incluyéndose en cada Periodo de Determinación la Fecha de Determinación inicial y excluyéndose la final.

Por excepción, el primer Periodo de Determinación será el comprendido entre la Fecha de Constitución del Fondo (incluida) y la primera Fecha de Determinación (excluida).

(ii) Saldo de Principal Pendiente de Pago de los Bonos.

El "**Saldo de Principal Pendiente de Pago de los Bonos**" de una Serie será el saldo vivo de los Bonos de dicha Serie (es decir, el importe de principal de los Bonos pendiente de amortizar en cada momento) incluyéndose las cantidades de principal devengadas en anteriores Fechas de Pago y no satisfechas por insuficiencia de Fondos Disponibles y de conformidad con el Orden de Prelación de Pagos de dicha Serie.

(iii) Saldo Vivo de los Activos.

El "**Saldo Vivo de los Activos**" de una Serie será la suma del capital pendiente de vencimiento y

del capital vencido y no ingresado al Fondo de cada uno de los Activos de dicha Serie.

(iv) Cantidad Devengada de Principal para Amortización en cada Fecha de Pago.

La "**Cantidad Devengada de Principal para Amortización**" de cada Serie será igual, en cada Fecha de Pago, a la diferencia positiva, si la hubiere, entre:

(i) el Saldo de Principal Pendiente de Pago de los Bonos de dicha Serie en la Fecha de Determinación previa a la Fecha de Pago en curso; y

(ii) el Saldo Vivo de los Activos de dicha Serie deducidos los Activos Fallidos en la Fecha de Determinación previa a la Fecha de Pago en curso.

Se entenderá por "**Activos Fallidos**" aquéllos respecto de los cuales:

(a) el Deudor Cedido correspondiente haya sido declarado en concurso, o

(b) existieran cantidades adeudadas y no satisfechas a su vencimiento por el Deudor Cedido co-

rrespondiente y la Sociedad Gestora considere, de acuerdo con la información facilitada por el Administrador, que no existen expectativas razonables de recuperar las mismas; o, en cualquier caso,———

(c) existan cantidades adeudadas y no satisfechas a su vencimiento por el Deudor Cedido correspondiente que permanezcan impagadas durante un periodo de más de dieciocho (18) meses.————————

En caso de que los Bonos de una determinada Serie estén divididos en varios Tramos, inicialmente la Cantidad Devengada de Principal para Amortización de los Bonos de los distintos Tramos se distribuirá, calculando primero la Cantidad Devengada de Principal para Amortización de los Bonos del Tramo D, en su caso, posteriormente la Cantidad Devengada de Principal para Amortización de los Bonos del Tramo C, en su caso, posteriormente la Cantidad Devengada de Principal para Amortización de los Bonos del Tramo B, en su caso, y, finalmente, la Cantidad Devengada de Principal para Amortización de los Bonos del Tramo A.————————————————

No obstante, los Tramos B, C y D comenzarán a amortizarse cuando su peso relativo sobre el Saldo Vivo de los Activos de la Serie, deducidos los Ac-

tivos Fallidos, sea superior o igual al producto de un factor (que se definirá en la Escritura Complementaria de la Serie correspondiente, que será el mismo para todos los tramos de dicha Serie y que estará comprendido entre 150% y 250%) por el Peso Relativo Inicial de dicho Tramo. De esta forma, en ningún caso podrán empezar a amortizarse hasta que el Saldo Vivo de los Activos sea inferior a un porcentaje, que se encontrará entre el 40% y el 66,66% del importe nominal inicial de los Bonos de dicha Serie.

Se entenderá por "**Peso Relativo Inicial**" de un Tramo, el resultado de dividir el importe nominal de los Bonos de dicho Tramo en la Fecha de Emisión por el importe nominal de todos los Bonos de dicha Serie en la Fecha de Emisión.

En caso de liquidación del Fondo y/o de la Serie, en caso de que exista una Causa de Diferimiento de Intereses del Tramo B, que el importe a que ascienda el Saldo Vivo de los Activos Morosos sea

superior a un porcentaje que se indicará en la correspondiente Escritura Complementaria sobre el Saldo Vivo de los Activos, deducidos los Activos Fallidos o de que se produzca un Supuesto de Deterioro de los Activos, la amortización de los Bonos de todos los Tramos de dicha Serie será de nuevo secuencial, es decir, el Tramo B se amortizará cuando se haya amortizado completamente el Tramo A, el Tramo C se amortizará cuando se haya amortizado completamente el Tramo B, y el Tramo D se amortizará cuando se haya amortizado completamente el Tramo C.

Se entenderá por "**Supuesto de Deterioro de los Activos**" cuando concurra alguna de las siguientes circunstancias:

(a) que el Saldo Vivo de los Activos (una vez deducidos los Activos Fallidos) en la Fecha de Determinación correspondiente a la Fecha de Pago en curso sea inferior al diez por ciento (10%) del Saldo Vivo de los Activos en la Fecha de Emisión de la Serie correspondiente, sin que se haya ejercitado la opción de amortización anticipada, dado que se produce una mayor concentración de los Deudores y posibles pérdidas asociadas a los Activos; y

(b) que en la Fecha de Determinación correspondiente a la Fecha de Pago en curso, se prevea que el Fondo de Reserva no va a alcanzar la Cantidad Requerida del Fondo de Reserva en la correspondiente Fecha de Pago.

La Cantidad Devengada de Principal para Amortización se distribuirá entre los Tramos A, B, C y D, en su caso, de conformidad con las siguientes reglas, teniendo en cuenta que en caso de liquidación de la Serie, del Fondo o en caso de que se produzca un Supuesto de Deterioro de los Activos, la amortización se realizará de forma secuencial.

La "**Cantidad Devengada de Principal para Amortización de los Bonos del Tramo A**" será la diferencia positiva (en caso de ser negativa se entenderá igual a cero) entre (i) la Cantidad Devengada de Principal para Amortización menos (ii) la suma de la Cantidad Devengada de Principal para Amortización de los Bonos del Tramo B, del Tramo C y del Tramo D, tal y como se definen a continuación.

La "**Cantidad Devengada de Principal para Amortización de los Bonos del Tramo B**" será igual a la diferencia positiva (en caso de ser negativa se entenderá igual a cero) entre: (i) el Saldo de Principal Pendiente de Pago de los Bonos del Tramo B y (ii) el resultado de multiplicar un porcentaje, que se determinará en la correspondiente Escritura Complementaria, que será el mismo para todos los tramos de dicha Serie y que estará comprendido entre 150% y 250%, del Peso Relativo Inicial del Tramo B, por el Saldo Vivo de los Activos una vez deducidos los Activos Fallidos en la Fecha de Determinación en curso. Este importe será igual a cero hasta que el peso relativo del Tramo B sobre el Saldo Vivo de los Activos una vez deducidos los Activos Fallidos, sea superior al producto de un factor (que se definirá en la Escritura Complementaria de la Serie correspondiente, y que estará comprendido entre 150% y 250%) por el Peso Relativo inicial de dicho Tramo.

No obstante, la amortización será de nuevo secuencial y, por tanto, la Cantidad Devengada de Principal para Amortización de los Bonos del Tramo B será igual a la diferencia positiva, en caso de

ser negativa se considerará cero, entre la Cantidad Devengada de Principal para Amortización y el Saldo de Principal Pendiente de Pago de los Bonos del Tramo A (es decir, sólo amortizará cuando hayan amortizado íntegramente los Bonos A), todo ello con el límite del Saldo de Principal Pendiente de Pago del Tramo B, en caso de liquidación del Fondo y/o de la Serie, de que en la Fecha de Determinación correspondiente a la Fecha de Pago en curso exista un Supuesto de Deterioro de los Activos, una Causa de Diferimiento de Intereses del Tramo D y/o el importe a que ascienda el Saldo Vivo de los Activos Morosos sea superior al importe que resulte de aplicar un porcentaje determinado sobre el Saldo Vivo de los Activos, deducidos los Activos Fallidos, en esa misma fecha, que se indicará en la Escritura Complementaria de la Serie correspondiente en relación con el Tramo B, pudiendo ser diferente para cada Tramo.

La "**Cantidad Devengada de Principal para Amor-**

tización de los Bonos del Tramo C" será igual a la diferencia positiva (en caso de ser negativa se entenderá igual a cero) entre: (i) el Saldo de Principal Pendiente de Pago de los Bonos del Tramo C y (ii) el resultado de multiplicar un porcentaje, que se determinará en la correspondiente Escritura Complementaria, que será el mismo para todos los tramos de dicha Serie y que estará comprendido entre 150% y 250%, del Peso Relativo Inicial del Tramo C, por el Saldo Vivo de los Activos una vez deducidos los Activos Fallidos en la Fecha de Determinación en curso. Este importe será igual a cero hasta que el peso relativo del Tramo C sobre el Saldo Vivo de los Activos una vez deducidos los Activos Fallidos, sea superior al producto de un factor (que se definirá en la Escritura Complementaria de la Serie correspondiente, y que estará comprendido entre 150% y 250%) por el Peso Relativo inicial de dicho Tramo.

No obstante, la Cantidad Devengada de Principal para amortización de los Bonos del Tramo C será igual a la diferencia positiva, en caso de ser negativa se considerará cero, entre i) la Cantidad Devengada de Principal para Amortización y ii) la

suma del Saldo de Principal Pendiente de Pago de los Bonos del Tramo A y del Tramo B (es decir, sólo amortizará cuando hayan amortizado íntegramente los Bonos A y B), todo ello con el límite del Saldo de Principal Pendiente de Pago del Tramo C, en caso de liquidación del Fondo y/o de la Serie, de que en la Fecha de Determinación correspondiente a la Fecha de Pago en curso exista un Supuesto de Deterioro de los Activos, una Causa de Diferimiento de Intereses del Tramo C y/o el importe a que ascienda el Saldo Vivo de los Activos Morosos sea superior al importe que resulte de aplicar un porcentaje determinado sobre el Saldo Vivo de los Activos, deducidos los Activos Fallidos, en esa misma fecha, que se indicará en la Escritura Complementaria de la Serie correspondiente en relación con el Tramo C, pudiendo ser diferente para cada Tramo.

La "**Cantidad Devengada de Principal para Amortización de los Bonos del Tramo D**" será igual a la diferencia positiva (en caso de ser negativa se en-

tenderá igual a cero) entre: (i) el Saldo de Principal Pendiente de Pago de los Bonos del Tramo D y (ii) el resultado de multiplicar un porcentaje, que se determinará en la correspondiente Escritura Complementaria, que será el mismo para todos los tramos de dicha Serie y que estará comprendido entre 150% y 250%, del Peso Relativo Inicial del Tramo D, por el Saldo Vivo de los Activos una vez deducidos los Activos Fallidos en la Fecha de Determinación en curso. Este importe será igual a cero hasta que el peso relativo del Tramo D sobre el Saldo Vivo de los Activos una vez deducidos los Activos Fallidos, sea superior al producto de un factor (que se definirá en la Escritura Complementaria de la Serie correspondiente, y que estará comprendido entre 150% y 250%) por el Peso Relativo inicial de dicho Tramo.

No obstante, la Cantidad Devengada de Principal para Amortización de los Bonos del Tramo D será igual a la diferencia positiva, en caso de ser negativa se considerará cero, entre i) la Cantidad Devengada de Principal para Amortización y ii) la suma del Saldo de Principal Pendiente de Pago de los Bonos del Tramo A, del Tramo B y del Tramo C

01/2007

7U3365037

(es decir sólo amortizará cuando hayan amortizado íntegramente los Bonos A, B y C), todo ello con el límite del Saldo de Principal Pendiente de Pago del Tramo D, en caso de liquidación del Fondo y/o de la Serie, de que en la Fecha de Determinación correspondiente a la Fecha de Pago en curso exista un Supuesto de Deterioro de los Activos, una Causa de Diferimiento de Intereses del Tramo D y/o el importe a que ascienda el Saldo Vivo de los Activos Morosos sea superior al importe que resulte de aplicar un porcentaje determinado sobre el Saldo Vivo de los Activos, deducidos los Activos Fallidos, en esa misma fecha, que se indicará en la Escritura Complementaria de la Serie correspondiente en relación con el Tramo D, pudiendo ser diferente para cada Tramo.

(v) Déficit de Amortización.

El "**Déficit de Amortización**" de cada Serie será la diferencia positiva, si existiera, entre (i) la Cantidad Devengada de Principal para Amortización y

(ii) las cantidades destinadas a hacer frente a la Cantidad Devengada de Principal para Amortización de la Serie correspondiente.————————————

Si en una Fecha de Pago, como consecuencia del Orden de Prelación de Pagos existiere Cantidad Devengada de Principal para Amortización de los Bonos de cualquiera de los Tramos pendiente de reembolsar:————————————————————————

(i) los Fondos Disponibles de cada Serie se aplicarán al pago del Saldo Principal Pendiente de Pago de los Bonos de dicha Serie según corresponda conforme a las reglas establecidas anteriormente;——

(ii) dentro de cada Tramo, la parte correspondiente de los Fondos Disponibles según el Orden de Prelación de Pagos se repartirá proporcionalmente entre los Bonos del Tramo; y————————————

(iii) las cantidades que los bonistas dejaran de percibir, se abonarán en la siguiente Fecha de Pago en que sea posible, sin que estas cantidades den derecho a interés adicional o de demora alguno.

La Sociedad Gestora notificará a los bonistas en la forma prevista en la Estipulación Veinticuatro el importe de amortización que resulte a su favor, el Saldo de Principal Pendiente de Pago de los

01/2007

7U3365036

Bonos de cada Tramo, así como el Déficit de Amortización, si existiere.

c) Amortización anticipada.

Sin perjuicio de que la amortización definitiva de los Bonos se realizará en la Fecha de Vencimiento Final y de la amortización parcial anticipada en cada Fecha de Pago, sujeto todo ello a la existencia de Fondos Disponibles, la Sociedad Gestora, estará facultada, previa comunicación a la CNMV, para proceder a la liquidación anticipada del Fondo o de una Serie y, consecuentemente, a amortizar anticipadamente la totalidad de la Emisión de Bonos del Fondo o de dicha Serie en los supuestos recogidos en la Estipulación 4.3.

La amortización anticipada de la totalidad de los Bonos en los dichos supuestos se realizará mediante el pago a cada bonista del Saldo de Principal Pendiente de Pago de los Bonos de los que el mismo sea titular en la fecha de amortización más los intereses devengados y no pagados sobre tales

Bonos hasta la fecha de amortización anticipada, deducida, en su caso, la retención fiscal, cantidades que a todos los efectos legales se reputarán en esa última fecha vencidas, líquidas y exigibles.——

La amortización anticipada de los Bonos, en su caso, será anunciada en la forma prevista en la Estipulación Veinticuatro.————————————————

DIEZ.- SUSCRIPCIÓN DE LOS BONOS.————————————

10.1 Fecha de emisión.————————————————

La fecha de emisión de los Bonos de cada Serie (la "**Fecha de Emisión**") será la que se indique en la correspondiente Escritura Complementaria, y coincidirá con la Fecha de Cesión de los Activos que respaldan dicha Serie, que coincide a su vez con la fecha de otorgamiento de la presente Escritura para la primera Serie y con la fecha de otorgamiento de la Escritura Complementaria para las sucesivas Series.————————————————————————————

10.2 Fecha de suscripción.————————————————

En la Fecha de Emisión de cada Serie, la Entidad Cedente correspondiente suscribirá la totalidad de la emisión de Bonos en su propio nombre.————————

10.3 Fecha de Desembolso.————————————————

La Entidad Cedente deberá abonar al Fondo el

precio de emisión correspondiente a la totalidad de la emisión de Bonos, en la fecha de desembolso que se determine en la correspondiente Escritura Complementaria, y que no tendrá lugar más tarde de dos (2) Días Hábiles después de la Fecha de Emisión (la "**Fecha de Desembolso**"), antes de las 16:00 horas de Madrid, valor mismo día, mediante transferencia a la Cuenta de Tesorería de la Serie correspondiente de dicho precio.

En caso de retraso en el abono al Fondo del precio de emisión, la Entidad Cedente deberá satisfacer al Fondo intereses de demora, que se devengarán día a día al Tipo de Interés de Referencia para el primer Periodo de Devengo de Intereses y se liquidarán semanalmente y al término del retraso del pago de las cantidades adeudadas, mediante su ingreso en la Cuenta de Tesorería de la Serie correspondiente abierta a nombre del Fondo en el Agente Financiero, todo ello sin perjuicio de cualquier otro derecho que pudiera asistir al Fondo frente a

la Entidad Cedente. Los intereses de demora se capitalizarán y generarán nuevos intereses a los efectos del artículo 317 del Código de Comercio.——

10.4 Colectivo de potenciales inversores a los que se ofrecen los Bonos.————————————

A los efectos de lo previsto en el Real Decreto 1310/2005, se hace constar que las Entidades Cedentes tienen la condición de inversores cualificados.·

10.5 Restricciones sobre la libre transmisibilidad de los valores.————————————

No existen restricciones a la libre transmisión de los Bonos. Éstos podrán ser libremente transmitidos por cualquier medio admitido en Derecho y de acuerdo con las normas del mercado AIAF donde serán admitidos a negociación de conformidad con las disposiciones legales que le sean de aplicación y a lo previsto en la presente Escritura. La titularidad de cada Bono se transmitirá por transferencia contable. La inscripción de la transmisión a favor del adquirente en el registro contable producirá los mismos efectos que la tradición de títulos valores y desde ese momento la transmisión será oponible a terceros.————————————

ONCE.- ACUERDOS DE ADMISIÓN A COTIZACIÓN Y NE-

GOCIACIÓN.

11.1 Solicitud de inclusión en AIAF.

La Sociedad Gestora solicitará, en representación y por cuenta del Fondo, la inclusión de la emisión de los Bonos en AIAF Mercado de Renta Fija ("**AIAF**"), mercado secundario oficial de valores. La admisión definitiva a negociación se producirá no más tarde de transcurridos treinta (30) días naturales desde la Fecha de Desembolso de cada Serie.

La Sociedad Gestora hace constar expresamente que conoce los requisitos y condiciones que se exigen para la admisión, permanencia y exclusión de los valores en AIAF, según la legislación vigente y los requerimientos de sus organismos rectores, aceptando el Fondo, a través de su Sociedad Gestora, cumplirlos.

En el caso de que no se cumpla el plazo de treinta (30) días señalado anteriormente, la Sociedad Gestora dará a conocer las causas del incumplimiento a CNMV y a los bonistas mediante la inclu-

sión de un anuncio en un periódico de difusión nacional de conformidad con lo previsto en la Estipulación Veinticuatro, sin perjuicio de la eventual responsabilidad contractual de la Sociedad Gestora por este hecho.

11.2 Solicitud de admisión a negociación en otros mercados.

Sin perjuicio de lo establecido en la Estipulación 11.1, una vez solicitada la admisión a negociación de los Bonos en AIAF, la Sociedad Gestora podrá asimismo solicitar su cotización en otros mercados europeos, según se estime oportuno, incluyendo las Bolsas oficiales de París y Luxemburgo. En caso de que se solicite su cotización en otros mercados europeos, dicho hecho deberá ser comunicado a la CNMV.

DOCE.- RATINGS O CALIFICACIONES ASIGNADAS A LOS VALORES POR AGENCIAS DE CALIFICACIÓN.

La Sociedad Gestora encargará la valoración del riesgo crediticio de los Bonos de cada una de las Series a una o varias de las siguientes Entidades de Calificación: FITCH RATINGS ESPAÑA, S.A.U. ("**FITCH**"), MOODY'S INVESTORS SERVICE ESPAÑA, S.A. ("**MOODY'S**") y STANDARD & POOR'S ESPAÑA, S.A.

("**STANDARD & POOR'S**" o "**S&P**"), entidades calificadoras reconocidas por la CNMV a los efectos del artículo 2°.3.b) del Real Decreto 926/1998 (las "**Entidades de Calificación**").

Las referencias a FITCH, MOODY'S y S&P deberán entenderse realizadas a las citadas entidades sin perjuicio de cualquier modificación que pueda producirse en sus respectivas razones sociales.

En la Escritura Complementaria de cada una de las Series, se señalarán las calificaciones que con carácter previo al registro de las Condiciones Finales correspondientes, las Entidades de Calificación correspondientes asignarán a los Bonos de dicha Serie con carácter provisional.

Dichas calificaciones deberán ser confirmadas antes de la Fecha de Desembolso de la Serie correspondiente.

En caso de que no se confirmase como definitiva, antes de la Fecha de Desembolso alguna de las calificaciones provisionales señaladas, se comuni-

caría esta circunstancia inmediatamente a la CNMV y se haría pública en la forma prevista en la Estipulación Veinticuatro.

Asimismo, tanto con motivo de la calificación provisional como de la definitiva, con ocasión de cada nueva Emisión de las sucesivas Series al amparo del Programa, las Entidades de Calificación ratificarán que dicha Emisión no supone una alteración de las calificaciones asignadas a los Bonos de las Series emitidas con anterioridad que hayan sido objeto de calificación por su parte.

En el supuesto de que no se confirme como definitiva, antes de la Fecha de Desembolso de alguna de las Series, alguna de las calificaciones provisionales otorgadas a los Bonos de dicha Serie, o de que las Entidades de Calificación no confirmen que dicha Emisión no supone una alteración de las calificaciones asignadas a los Bonos de las Series emitidas con anterioridad que hayan sido objeto de calificación por su parte, se resolverá la cesión de los Activos, la emisión de los Bonos de la Serie correspondiente, así como los contratos celebrados con motivo de dicha Serie, y en el caso de que se trate de la primera Serie, se resolverá igualmente

la constitución del Fondo.

Las calificaciones finales asignadas pueden ser revisadas, suspendidas o retiradas en cualquier momento por las Entidades de Calificación, en función de cualquier información que llegue a su conocimiento. Dichas situaciones, que no constituirán supuestos de liquidación anticipada del Fondo, serán puestas en inmediato conocimiento tanto de la CNMV como de los titulares de los Bonos.

La Sociedad Gestora suministrará a las Entidades de Calificación (en el caso de FITCH, en la dirección london.cdosurveillance@derivativefitch.com), dentro del mes siguiente a cada Fecha de Pago, información sobre la situación del Fondo y de los Activos, con el contenido y en la forma que se acuerde entre la Sociedad Gestora y las Entidades de Calificación, en aras de otorgar mayor transparencia al funcionamiento del Fondo. Igualmente facilitará dicha información cuando de forma razonable fuera

requerida a ello y, en cualquier caso, cuando existiera un cambio en las condiciones del Fondo, en los contratos concertados por el mismo a través de la Sociedad Gestora o en las partes interesadas.

La Sociedad Gestora hará sus mayores esfuerzos para mantener la calificación de los Bonos en su nivel inicial y, en el caso de que dicha calificación descendiera, para recuperarla.

TRECE.- REPRESENTACIÓN MEDIANTE ANOTACIONES EN CUENTA DE LOS BONOS.

13.1 Representación y otorgamiento de escritura pública.

Los Bonos estarán representados exclusivamente por medio de anotaciones en cuenta y se constituirán como tales en virtud de su inscripción en el correspondiente registro contable. La presente Escritura surtirá los efectos previstos en el artículo 6 de la Ley 24/1988 en relación con la Serie AyT Colaterales Global Hipotecario BBK I, cuyas condiciones se regulan en la Parte Segunda de esta Escritura de Constitución.

Con motivo de cada Emisión se otorgará una Escritura Complementaria a la presente Escritura, con el contenido esencialmente idéntico al que se reco-

ge en la Parte Segunda de la presente Escritura para la Serie AyT Colaterales Global Hipotecario BBK I.

13.2 Designación de la entidad encargada del registro contable.

La Sociedad Gestora, por cuenta y representación del Fondo, designa en este acto a la SOCIEDAD DE GESTIÓN DE LOS SISTEMAS DE REGISTRO, COMPENSACIÓN Y LIQUIDACIÓN DE VALORES, S.A. como entidad encargada del registro contable de los Bonos a los efectos del artículo 45 del Real Decreto 116/1992, de 14 de febrero, de forma que se efectúe la compensación y liquidación de los Bonos de acuerdo con las normas de funcionamiento que, respecto de los valores admitidos a cotización en AIAF y representados mediante anotaciones en cuenta, tenga establecidas o puedan ser aprobadas en un futuro por la SOCIEDAD DE SISTEMAS.

13.3 Características de los valores que se representarán mediante anotaciones en cuenta.

En cumplimiento de lo dispuesto en el artículo 6 del Real Decreto 116/1992, la denominación, número de unidades, valor nominal y demás características y condiciones de la emisión de Bonos que se representan por medio de anotaciones en cuenta es la que se hace constar en esta sección de la Escritura, en la Parte Segunda de esta Escritura para la Serie AyT Colaterales Global Hipotecario BBK I emitida al amparo del Programa y en las correspondientes Escrituras Complementarias para las restantes Series que se emitan al amparo del Programa.————

13.4 Depósito de copias de la Escritura y de las Escrituras Complementarias.————————————

La Sociedad Gestora, en representación y por cuenta del Fondo y de acuerdo con lo previsto en el artículo 7 del Real Decreto 116/1992, una vez otorgada la presente Escritura, y antes de que la Fecha de Desembolso de la Serie AyT Colaterales Global Hipotecario BBK I depositará sendas copias de la escritura en la SOCIEDAD DE SISTEMAS como entidad encargada del registro contable de los Bonos y en la CNMV, a efectos de su incorporación en los registros previstos en los artículos 7 y 92 de la Ley 24/1988. La Sociedad Gestora en nombre del Fondo y

la SOCIEDAD DE SISTEMAS deberán tener en todo momento a disposición de los titulares y del público en general copia de la presente Escritura, en cumplimiento de lo dispuesto en el artículo 8 del Real Decreto 116/1992.

Con motivo de cada una de las sucesivas Emisiones, la Sociedad Gestora, en representación y por cuenta del Fondo, antes de la Fecha de Desembolso de la Serie correspondiente, depositará copias de la Escritura Complementaria correspondiente a dicha Serie en los mismos términos que se señalan en el párrafo anterior.

CATORCE.- RÉGIMEN JURÍDICO DE LOS BONOS REPRESENTADOS MEDIANTE ANOTACIONES EN CUENTA.

Las Emisiones de Bonos de las distintas Series al amparo del Programa y su representación por medio de anotaciones en cuenta, se realiza al amparo del Real Decreto 926/1998, de lo dispuesto en el Capítulo II del Título Primero de la Ley 24/1988 y del Real Decreto 116/1992 sobre representación de

valores por medio de anotaciones en cuenta y compensación y liquidación de operaciones bursátiles y demás disposiciones que resulten aplicables.————

14.1 Práctica de la primera inscripción.————

De acuerdo con lo establecido en el artículo 11 del Real Decreto 116/1992, los Bonos, representados por medio de anotaciones en cuenta, se constituirán como tales en virtud de su inscripción en el registro contable que llevará la SOCIEDAD DE SISTEMAS. Una vez practicada la referida inscripción, los Bonos quedarán sometidos a las normas previstas en el Capítulo II del Título Primero de la Ley 24/1988 y en el Real Decreto 116/1992.————————————

14.2 Legitimación registral y certificados de legitimación.————————————

De conformidad con el artículo 15 del Real Decreto 116/1992, la persona o entidad que aparezca legitimada en los asientos del registro contable se presumirá titular legitimo y, en consecuencia, podrá exigir de la Sociedad Gestora, que actuará en representación y por cuenta del Fondo, que realice en su favor las prestaciones a que den derecho los Bonos. Asimismo, de conformidad con el artículo 18 del Real Decreto 116/1992, la legitimación para la

transmisión y el ejercicio de los derechos derivados de los valores representados mediante anotaciones en cuenta podrá acreditarse mediante la exhibición de certificados de legitimación en el que constarán las menciones legalmente exigidas.————

Dichos certificados no conferirán más derechos que los relativos a la legitimación.————————

14.3 Transmisión de los Bonos.————————

Los Bonos podrán ser libremente transmitidos por cualquier medio admitido en Derecho y de acuerdo con las normas del mercado donde coticen. La titularidad de cada Bono se transmitirá por transferencia contable. La inscripción de la transmisión en favor del adquirente en el registro contable producirá los mismos efectos que la tradición de los títulos y desde ese momento la transmisión será oponible a terceros. En este sentido, el tercero que adquiera a título oneroso los Bonos representados por anotaciones en cuenta de persona que, según los asientos del registro contable, aparezca legi-

timada para transmitirlos, no estará sujeto a reivindicación, a no ser que en el momento de la adquisición haya obrado de mala fe o con culpa grave.

14.4 Constitución de derechos y gravámenes sobre los Bonos.

La constitución de derechos reales limitados u otra clase de gravámenes sobre los Bonos deberá inscribirse en la cuenta correspondiente. La inscripción de la prenda equivale al desplazamiento posesorio del título.

La constitución del gravamen será oponible a terceros desde el momento en que haya practicado la correspondiente inscripción.

SECCIÓN III. ACTIVO DEL FONDO.

QUINCE.- DESCRIPCIÓN DE LOS ACTIVOS.

15.1 Descripción de los Activos

El Fondo agrupará en su activo derechos de crédito derivados de préstamos hipotecarios concedidos por las Entidades Cedentes para financiar a particulares (los "**Deudores Cedidos**") para cualquier finalidad, que no cumplen con alguno de los requisitos establecidos en la Sección II de la Ley 2/1981 y en el Capítulo II del Real Decreto 685/1982 (los "**Préstamos Hipotecarios**").

01/2007

7U3365028

La cesión de los Préstamos Hipotecarios se instrumentará mediante la emisión por las Entidades Cedentes y la suscripción por el Fondo de certificados de transmisión de hipoteca (los "**Certificados de Transmisión de Hipoteca**", "**Certificados**" o "**CTH**") según lo establecido en el artículo 18 de la Ley 44/2002, de 22 de noviembre, de Medidas de Reforma del Sistema Financiero (la "**Ley 44/2002**").——

15.2 Auditoría sobre los Activos objeto de titulización.——————————————————

Con motivo de la Emisión de cada Serie se realizará un informe de auditoría sobre una selección de los derechos de crédito de la Entidad Cedente que cumplan los requisitos señalados en este apartado (para cada Serie, la "**Cartera de Activos Titulizables**"), parte de los cuales serán objeto de titulización mediante la cesión de los Activos al Fondo. Dicho informe de auditoría será remitido a la CNMV junto con las Condiciones Finales de la Serie correspondiente.——————————————————

En las Condiciones Finales y en la Escritura Complementaria de cada Serie se detallarán el número e importe de los derechos de crédito de la Cartera de Activos Titulizables objeto de auditoría, así como el nombre y dirección de la firma de auditoría encargada de la elaboración del informe, y los atributos tanto cuantitativos como cualitativos sobre los que versará el informe, que deberán ser como mínimo los siguientes: Propósito del Préstamo, Identificación del Prestatario, Fecha de formalización, Fecha de vencimiento, Tipo de interés o índice de referencia, Diferencial del Tipo de interés (para tipo variable), Tipo de interés aplicado, Importe inicial del préstamo, Saldo actual del préstamo, Retrasos en el Pago, Valor de Tasación, Formalización del préstamo hipotecario, Identificación de la propiedad hipotecada y Garantía Hipotecaria, así como, en su caso, otras declaraciones y garantías que se incluyan de conformidad con lo establecido en la Estipulación Dieciocho. Asimismo, se verificará dentro de los atributos anteriormente mencionados, Garantía Hipotecaria o Propósito del Préstamo, que los bienes hipotecados corresponden a viviendas.

Cada Entidad Cedente se comprometerá, durante la vigencia de los Activos de cada Serie, de conformidad con lo previsto en la Estipulación Diecisiete, a que, si a pesar de sus propias comprobaciones y de las efectuadas por los auditores de los Activos, se detectara la existencia de algún Activo que en la Fecha de Cesión al Fondo presentara algún vicio oculto o que no se ajustara en su totalidad a las características contenidas en la Estipulación Dieciocho, procederá de modo inmediato a la sustitución del Activo correspondiente o a su amortización anticipada, según proceda, de acuerdo con la Estipulación Diecisiete, procediéndose, con anterioridad a la sustitución, a la comprobación de la idoneidad del Activo sustituyente por una firma de auditoría externa.

Los resultados de la auditoría de los Activos de cada Serie se recogerán en un informe, que será uno de los documentos para consulta según se determina en el Folleto.

15.3 Jurisdicción legal por la que se rige el grupo de activos.

Los Activos titulizados se rigen por el Derecho español.

15.4 Naturaleza legal de los activos.

La totalidad de los Activos está sometida a la legislación común española.

La Entidad Cedente correspondiente procederá a la emisión de los Certificados de Transmisión de Hipoteca conforme a lo establecido por la Disposición Adicional Quinta de la Ley 3/1994 en su redacción dada por el artículo 18 de la Ley 44/2002, para que la Sociedad Gestora proceda a la agrupación de los mismos en la Serie correspondiente. El valor nominal total de la emisión de Certificados será al menos igual al importe total de la emisión de Bonos. Cada Certificado representará un 100% del principal y de los intereses pendientes de amortizar y liquidar, respectivamente, así como de los intereses de demora de cada uno de los Préstamos Hipotecarios a los que corresponda.

15.5 Fecha o fechas de vencimiento o expiración de los activos.

Cada uno de los Activos de cada una de las Se-

ries tiene una fecha de vencimiento, sin perjuicio de las cuotas de amortización parciales periódicas, conforme a las condiciones particulares de cada uno de ellos.

En cualquier momento de la vida de los Activos, los Deudores Cedidos pueden reembolsar anticipadamente la totalidad o parte del capital pendiente de amortización, cesando el devengo de intereses de la parte cancelada anticipadamente desde la fecha en que se produzca el reembolso, de conformidad con los términos recogidos en el correspondiente contrato.

La Fecha de Vencimiento Final de cada Serie coincidirá con la Fecha de Pago inmediatamente posterior a la última fecha de vencimiento de los Activos incluidos en dicha Serie, y se indicará en la Escritura Complementaria de la Serie correspondiente.

15.6 Importe de los activos.

El importe de los Activos de cada Serie se de-

terminará en la Escritura Complementaria de dicha Serie.

15.7 Método de creación de los activos.

Los Activos seleccionados para su cesión al Fondo serán concedidos por las Entidades Cedentes siguiendo sus procedimientos habituales de análisis y valoración del riesgo crediticio. A la Escritura Complementaria correspondiente a cada Serie se adjuntará el Memorándum sobre Criterios de Concesión de Préstamos de la Entidad Cedente correspondiente.

15.8 Entidades Cedentes.

Las Entidades Cedentes que podrán ceder Activos al Fondo son las siguientes. Se podrán incorporar como potenciales Entidades Cedentes en el Programa otras cajas de ahorros españolas, siempre que se recoja en un suplemento al Folleto la información (consistente al menos en la información financiera, balance y cuenta de pérdidas y ganancias) que en relación con cada una de las Entidades Cedentes se recoge en dicho Folleto:

- BILBAO BIZKAIA KUTXA AURREZKI KUTXA ETA BAHITETXEA (BBK).
- CAIXA D'ESTALVIS COMARCAL DE MANLLEU (CAIXA MANLLEU).

TIMBRE DEL ESTADO

01/2007

7U3365025

NOTARÍA DE MARÍA BESCOS BARRA - MADRID - NIHIL PRIUS FIDE

• CAIXA D'ESTALVIS DE GIRONA (CAIXA GIRONA).——

• CAIXA D'ESTALVIS DE MANRESA (CAIXA MANRESA).—

• CAIXA D'ESTALVIS DE SABADELL (CAIXA SABADELL).————————————————————

• CAIXA D'ESTALVIS DE TARRAGONA (CAIXA TARRAGONA).————————————————————

• CAIXA D'ESTALVIS DE TERRASSA (CAIXA TERRASSA).————————————————————

• CAIXA D'ESTALVIS DEL PENEDÈS (CAIXA PENEDÈS).-

• CAIXA D'ESTALVIS LAIETANA (CAIXA LAIETANA).——

• CAIXA DE AFORROS DE VIGO, OURENSE E PONTEVEDRA (CAIXANOVA).————————————————————

• CAJA DE AHORRO PROVINCIAL DE GUADALAJARA (CAJA GUADALAJARA).————————————————————

• CAJA DE AHORROS DE ASTURIAS (CAJASTUR) .———

• CAJA DE AHORROS DE CASTILLA LA MANCHA (CCM)

• CAJA DE AHORROS DE GALICIA (CAIXA GALICIA).——

• CAJA DE AHORROS DE LA INMACULADA DE ARAGÓN (CAJA INMACULADA).————————————————————

• CAJA DE AHORROS DE LA RIOJA (CAJA RIOJA).———

• CAJA DE AHORROS DE MURCIA (CAJA MURCIA).———

• CAJA DE AHORROS DE SANTANDER Y CANTABRIA (CAJA CANTABRIA).———

• CAJA DE AHORROS DE VALENCIA, CASTELLÓN Y ALICANTE (BANCAJA).———

• CAJA DE AHORROS DE VITORIA Y ÁLAVA (CAJA VITAL).———

• CAJA DE AHORROS DEL MEDITERRÁNEO (CAM).———

• CAJA DE AHORROS MUNICIPAL DE BURGOS (CAJA BURGOS).———

• CAJA DE AHORROS PROVINCIAL SAN FERNANDO DE SEVILLA Y JEREZ (CAJA SAN FERNANDO).———

• CAJA DE AHORROS Y MONTE DE PIEDAD DE ÁVILA (CAJA ÁVILA).———

• CAJA DE AHORROS Y MONTE DE PIEDAD DE CÓRDOBA (CAJASUR).———

• CAJA DE AHORROS Y MONTE DE PIEDAD DE EXTREMADURA (CAJA EXTREMADURA).———

• CAJA DE AHORROS Y MONTE DE PIEDAD DE GIPUZKOA Y SAN SEBASTIÁN (KUTXA).———

• CAJA DE AHORROS Y MONTE DE PIEDAD DE LAS BALEARES (SA NOSTRA).———

• CAJA DE AHORROS Y MONTE DE PIEDAD DE NAVARRA (CAJA NAVARRA).———

• CAJA DE AHORROS Y MONTE DE PIEDAD DE ONTINYENT (CAIXA ONTINYENT).

• CAJA DE AHORROS Y MONTE DE PIEDAD DE SEGOVIA (CAJA SEGOVIA).

• CAJA DE AHORROS Y MONTE DE PIEDAD DEL CÍRCULO CATÓLICO DE OBREROS DE BURGOS (CAJA CÍRCULO).

• CAJA ESPAÑA DE INVERSIONES, CAJA DE AHORROS Y MONTE DE PIEDAD (CAJA ESPAÑA).

• CAJA GENERAL DE AHORROS DE CANARIAS (CAJA CANARIAS).

• CAJA GENERAL DE AHORROS DE GRANADA (CAJA GRANADA).

• CAJA INSULAR DE AHORROS DE CANARIAS (LA CAJA DE CANARIAS).

• MONTE DE PIEDAD Y CAJA DE AHORROS DE HUELVA Y SEVILLA (EL MONTE).

• MONTES DE PIEDAD Y CAJA DE AHORROS DE RONDA, CÁDIZ, ALMERÍA, MÁLAGA Y ANTEQUERA (UNICAJA).

DIECISEIS.- CESIÓN AL FONDO DE LOS ACTIVOS.

16.1 Cesión al Fondo de los Activos.

La cesión al Fondo de los Préstamos Hipotecarios se instrumentará mediante la emisión por la Entidad Cedente en la Fecha de Cesión y la suscripción por el Fondo de los Certificados de Transmisión de Hipotecas en virtud de la presente Escritura y de las correspondientes Escrituras Complementarias.

La Sociedad Gestora, en representación y por cuenta del Fondo, suscribirá íntegramente los Certificados de Transmisión de Hipoteca emitidos por la Entidad Cedente en la Fecha de Cesión.

Los Certificados serán transmisibles mediante declaración escrita en el mismo título y, en general, por cualquiera de los medios admitidos en Derecho. La transmisión del Certificado y el domicilio del nuevo titular deberán notificarse por el adquirente a la Entidad Cedente.

La tenencia de los Certificados estará limitada a inversores cualificados, no pudiendo ser adquiridos por el público no especializado. En consecuencia, de conformidad con lo dispuesto en el artículo 64.1, del Real Decreto 685/1982, de 17 de marzo, en redacción dada por el Real Decreto 1289/1991, de 2 de agosto, la emisión de los Certificados no será

objeto de nota al margen de la inscripción de cada una de las hipotecas correspondiente a cada uno de los Préstamos Hipotecarios, en el Registro de la Propiedad.

El transmitente no responderá de la solvencia de la Entidad Cedente ni de la del Deudor Cedido, ni de la suficiencia de la hipoteca que lo garantiza.

La Entidad Cedente, de conformidad con lo dispuesto en el artículo 67 del Real Decreto 685/1982, llevará un libro especial en el que anotará los Certificados emitidos sobre cada Préstamo Hipotecario, así como las transferencias de los mismos que se les notifiquen, siendo de aplicación a los Certificados lo que para los títulos nominativos establece el artículo 53 del citado Real Decreto 685/1982. En el propio libro anotarán los cambios de domicilio que le hayan sido notificados por los titulares de los Certificados.

En dicho libro constarán, además, los siguien-

tes datos:

a) Fecha de otorgamiento y vencimiento del Préstamo Hipotecario, importe inicial del mismo y forma de liquidación.

b) Datos registrales de la hipoteca.

La totalidad de los Certificados emitidos por cada Entidad Cedente con motivo de la Emisión de una Serie estará representada en un título múltiple. Dicho título múltiple contendrá las menciones mínimas que para las participaciones hipotecarias se recogen en el artículo 64 del Real Decreto 685/1982, de 17 de marzo, modificado por el Real Decreto 1289/1991, de 2 de agosto, junto con los datos registrales de los inmuebles hipotecados en garantía de los Préstamos Hipotecarios cuya cesión instrumentan.

Tanto para el caso de que se proceda a la sustitución de alguno de los Certificados de Transmisión de Hipoteca según lo previsto en la Estipulación 17 como si, procediéndose a la liquidación anticipada del Fondo, en los supuestos y con las condiciones de la Estipulación 4.3, pueda tener lugar la venta a distintas entidades de Certificados representados en un mismo título así como para cual-

quier otro supuesto que lo requiriera, cada Entidad Cedente se comprometerá a fraccionar cualquier título múltiple representativo de Certificados, según el caso, en tantos títulos individuales o múltiples como fueren necesarios así como a sustituirlos o canjearlos para la consecución de las anteriores finalidades.

El título múltiple quedará depositado en el Agente Financiero, regulándose las relaciones entre el Fondo y el Agente Financiero por el Contrato de Prestación de Servicios Financieros que firmarán este último y la Sociedad Gestora, en representación y por cuenta del Fondo con ocasión de la Emisión de dicha Serie. El depósito se constituirá en beneficio del Fondo de forma que el Agente Financiero custodiará el título múltiple representativo de los Certificados de Transmisión de Hipoteca depositado siguiendo instrucciones de la Sociedad Gestora.

16.2 Fecha de Cesión.

La fecha de efectividad de la cesión al Fondo de los Activos (la "**Fecha de Cesión**") coincidirá necesariamente con la fecha de otorgamiento de la Escritura Complementaria y la Fecha de Emisión de los Bonos de la Serie correspondiente para la segunda y sucesivas Series. La Fecha de Cesión de los Activos de la primera Serie coincidirá con la fecha de otorgamiento de la presente Escritura.————————

16.3 Precio y pago.————————————————

El precio total que el Fondo deberá pagar a las Entidades Cedentes correspondientes por la adquisición de los Activos de cada Serie (el "**Precio**") será equivalente al 100% del Saldo Vivo de los Activos en la Fecha de Cesión, y se indicará en la Escritura Complementaria de la Serie correspondiente. El pago del Precio lo abonará el Fondo en la Fecha de Desembolso de la Serie correspondiente, valor ese mismo día, una vez quede efectuado el desembolso por la suscripción de los Bonos.————————

El aplazamiento del pago del Precio hasta la Fecha de Desembolso devengará intereses a cargo del Fondo y a favor de las Entidades Cedentes correspondientes al Tipo de Interés de Referencia correspondiente al primer Periodo de Devengo de Intere-

ses. Tales intereses, que se calcularán tomando como base el número de días transcurridos entre la Fecha de Cesión, incluida, y la Fecha de Desembolso, excluida, y un año de trescientos sesenta y cinco (365) días, se liquidarán y se abonarán por el Fondo en la Fecha de Desembolso de la Serie.——

No serán objeto de cesión, sino que seguirán correspondiendo a las Entidades Cedentes correspondientes, los intereses ordinarios devengados por los Activos desde la última fecha de liquidación de intereses de cada uno de ellos y hasta la Fecha de Cesión correspondiente (los "**Intereses Corridos**"), que se abonarán, en su caso, en el momento en que se reciban, pudiendo ser compensados por las propias Entidades Cedentes.————————————

Cualesquiera cobros y pagos entre las Entidades Cedentes y la Sociedad Gestora, por cuenta del Fondo se realizarán:————————————

(i) si son debidos a las Entidades Cedentes, en la cuenta que cada una de ellas especifique en cada

momento; y

(ii) si son debidos por las Entidades Cedentes, en la Cuenta de Tesorería de la Serie correspondiente.

En caso de que, por no confirmar alguna de las Entidades de Calificación como definitivas las calificaciones provisionales asignadas a los Bonos, o de que alguna de las Entidades de Calificación no confirmase que la Emisión de la Serie correspondiente no supone una alteración de las calificaciones asignadas a los Bonos de las Series emitidas con anterioridad que hayan sido objeto de calificación por ellas, antes de la Fecha de Desembolso de la Serie correspondiente, se resolviese la cesión de los Activos, se extinguirá la obligación de abonar a las Entidades Cedentes el Precio correspondiente, así como los intereses por aplazamiento del pago de este último.

16.4 Responsabilidad de las Entidades Cedentes

Las Entidades Cedentes, de acuerdo con el artículo 5.8 de la Ley 19/1992, por remisión del artículo 1.2 del Real Decreto 926/1998, de conformidad con la disposición adicional quinta, apartado segundo de la Ley 3/1994, no corren con el riesgo de

impago de los Activos y, por tanto, no asumen responsabilidad alguna por el impago de los Deudores Cedidos, ya sea de principal, de los intereses o de cualquier otra cantidad que los mismos pudieran adeudar en virtud de los Activos. Tampoco asumirán, en cualquier otra forma, responsabilidad en garantizar directa o indirectamente el buen fin de la operación, ni otorgarán garantías o avales, ni incurrirán en pactos de sustitución o de recompra de los Activos, salvo lo previsto en la Estipulación Diecisiete.

16.5 Descripción de los derechos que confieren los Activos.

El Fondo, en cuanto titular de los Activos, ostentará, respecto de los mismos, el derecho a percibir:

a) la totalidad de las cantidades devengadas por la amortización del capital o principal de los Activos;

b) la totalidad de las cantidades devengadas

por los intereses ordinarios de los Activos;————

c) la totalidad de las cantidades devengadas por los intereses de demora de los Activos;————

d) cualesquiera cantidades, bienes o activos percibidos en pago de los Activos tanto por el precio de remate o importe determinado por resolución judicial o procedimiento notarial en la ejecución de las garantías hipotecarias o no hipotecarias, como por la enajenación o explotación de los inmuebles o bienes adjudicados al Fondo en ejecución de las garantías hipotecarias, o, como consecuencia de las citadas ejecuciones, en administración y posesión interina de los inmuebles en proceso de ejecución. Igualmente todos los restantes derechos conferidos al Fondo por la cesión de los Activos; y

e) todos los posibles derechos o indemnizaciones que pudieran resultar a favor de las Entidades Cedentes, incluyendo no sólo los derivados de los contratos de seguro cedidos por las Entidades Cedentes al Fondo, sino también los derivados de cualquier derecho accesorio a los Activos, incluidas las comisiones.————————————————

Todos los derechos anteriormente mencionados se devengarán a favor del Fondo desde la Fecha de Ce-

sión. Hasta el momento de otorgamiento de la Escritura Complementaria correspondiente (o la presente Escritura en el caso de la primera Serie), las Entidades Cedentes serán, en su caso, beneficiarias de los contratos de seguro de daños suscritos por los Deudores Cedidos con relación a los inmuebles hipotecados en garantía de los Activos por ella concedidos, hasta el importe de lo asegurado. Por medio de la Escritura Complementaria (o la presente Escritura en el caso de la primera Serie), las Entidades Cedentes formalizarán la cesión al Fondo de los derechos que le corresponden como beneficiarias de dichos contratos de seguros de daños suscritos por los Deudores Cedidos y asumirán la obligación de realizar cualquier notificación que les fuere exigible en virtud de los términos de las pólizas de seguro concertadas.

16.6 Garantías de las Entidades Cedentes.

Cada una de las Entidades Cedentes garantizará que si cualquiera de los Deudores Cedidos tuviere

frente a ella algún derecho de crédito y procediere a ejercitarlo compensando dicho crédito frente a la deuda derivada de los Activos de los Deudores Cedidos, lo pondrá en conocimiento de la Sociedad Gestora e ingresará a favor del Fondo, en la cuenta bancaria que la misma le indique o la establecida al efecto, una cantidad igual a aquélla que fue objeto de compensación y que hubiere correspondido al Fondo.

DIECISIETE.- SUSTITUCIÓN DE LOS ACTIVOS.

En el caso de que alguno de los Activos adoleciera de vicios ocultos por no reunir en la Fecha de Cesión las características recogidas en la Estipulación Dieciocho y en las correspondientes Escrituras Complementarias, la Entidad Cedente pondrá en conocimiento de la Sociedad Gestora la existencia de dicha circunstancia o, alternativamente, en caso de que sea la Sociedad Gestora, en representación del Fondo, quien detecte la existencia de dicha circunstancia, lo pondrá en conocimiento de la Entidad Cedente, para que actúe con arreglo a lo que se indica a continuación. Si fuera posible la Entidad Cedente correspondiente deberá remediar tal circunstancia, incluso mediante la sustitución del

TIMBRE DEL ESTADO

01/2007

7U3365018

NOTARÍA DE MARÍA BESCOS BADÍA - MADRID - NIHIL PRIUS FIDE

Activo por otro de las características similares, en el plazo de cinco (5) Días Hábiles desde la referida notificación.

La sustitución de los Certificados afectados, que, en todo caso, se hará por su valor nominal más los intereses devengados y no satisfechos hasta la fecha de sustitución, se efectuará mediante la emisión de otros tantos certificados de transmisión de hipoteca, según el caso, susceptibles de ser integrados en un fondo de titulización, sobre préstamos hipotecarios de su cartera de características homogéneas a los Préstamos Hipotecarios subyacentes de los Certificados objeto de sustitución en razón de su importe, plazo residual (teniendo en cuenta que el vencimiento del préstamo hipotecario subyacente al nuevo certificado de transmisión de hipoteca, según el caso, no podrá ser, en ningún caso, superior al del Préstamo Hipotecario con vencimiento más largo de los que se integren en el Fondo en la Fecha de Constitución del mismo), tipo de interés,

frecuencia de pago, características del Deudor Cedido y características del inmueble hipotecado, así como calidad crediticia en términos de la relación existente entre el saldo pendiente del préstamo hipotecario, según el caso, y el valor de tasación del inmueble objeto de la garantía del préstamo hipotecario subyacente. En todo caso, el préstamo hipotecario subyacente al nuevo certificado de transmisión de hipoteca, según el caso deberá estar al corriente de pago.

La Entidad Cedente cancelará inmediatamente tal Certificado no apto mediante el estampillado del título debidamente desglosado al efecto y emitirá otro Certificado, según el caso, una vez haya tenido lugar una comprobación, previa a la sustitución, de la idoneidad del préstamo sustituyente por una firma de auditoría externa, de acuerdo con lo previsto en la Estipulación 15.2, para que la estructura financiera del Fondo no se vea afectada por la sustitución, debiendo declarar en todo caso la Entidad Cedente que el Certificado de Transmisión de Hipoteca sustituyente cumple con lo declarado en la Estipulación Dieciocho.

La emisión del certificado de transmisión de

hipoteca sustituyente por la Entidad Cedente y la sustitución por la Sociedad Gestora, actuando en representación y por cuenta del Fondo, se efectuará mediante el otorgamiento de un acta notarial que recogerá los datos relativos tanto al Certificado que se debe sustituir y al Préstamo Hipotecario subyacente al mismo, como al nuevo certificado de transmisión de hipoteca emitido, con los datos del préstamo hipotecario participado subyacente a este último, así como el motivo de la sustitución y las variables que determinen el carácter homogéneo de ambos certificados, según lo descrito anteriormente. Dicha acta habrá de otorgarse dentro de los treinta (30) días naturales siguientes a la notificación referida en este apartado. Se entregará copia del acta a la CNMV.

Los gastos ocasionados con motivo de la sustitución serán a cargo de la Entidad Cedente.

Si la existencia de un vicio oculto no pudiera ser subsanada en el plazo referido anteriormente,

la Sociedad Gestora, por cuenta del Fondo, resolverá la cesión de los Activos afectados y la Entidad Cedente reembolsará en efectivo el capital pendiente, los intereses devengados y no pagados, así como cualquier cantidad que pudiera corresponder al Fondo hasta esa fecha en virtud del correspondiente Activo, así como los costes derivados de dicha resolución, mediante ingreso en la Cuenta de Tesorería de la Serie correspondiente.————————————

DIECIOCHO.- DECLARACIONES Y GARANTÍAS DE LA ENTIDAD CEDENTE Y DE LOS EMISORES.————————————

Cada Entidad Cedente, respecto de sí misma y de los Activos, efectuará en la Fecha de Cesión de dichos Activos al Fondo a la Sociedad Gestora en representación del mismo las siguientes declaraciones y garantías, que asimismo la Entidad Cedente de la Primera Serie realiza en este acto respecto de sí misma y de los Activos de la Serie AyT Colaterales Global Hipotecario BBK I.————————————

En relación con la Entidad Cedente.————————

(i) Que es una entidad de crédito debidamente constituida de acuerdo con la legislación vigente y se halla inscrita en el Registro Mercantil y en el Registro de Entidades de Crédito del Banco de Espa-

ña;

(ii) Que en ningún momento desde su constitución se ha encontrado en situación de insolvencia, suspensión de pagos, quiebra o concurso;

(iii) Que la Entidad Cedente dispone de cuentas auditadas individuales de los tres últimos ejercicios con opinión favorable en, al menos, el informe de auditoría de las cuentas anuales correspondientes al último ejercicio cerrado;

(iv) Que sus órganos sociales han adoptado válidamente todos los acuerdos necesarios para la cesión al Fondo de los Activos y para otorgar válidamente la presente Escritura o la Escritura Complementaria, así como los contratos y los compromisos complementarios asumidos;

(v) Que no se ha adoptado ninguna medida encaminada a declarar o instar la declaración de concurso, cese de negocio, disolución, intervención o para el nombramiento de un síndico, interventor, depositario o funcionario análogo, para cualquiera

de los bienes de la Entidad Cedente;

(vi) Que no se ha iniciado y, según su leal saber y entender, no existe riesgo de que se inicie ningún litigio u otro procedimiento, ni se ha adoptado por la autoridad competente ninguna medida administrativa o judicial cuyo resultado puede afectar sustancialmente de manera adversa (i) a la situación patrimonial de la Entidad Cedente, o (ii) a la capacidad de la Entidad Cedente para cumplir todas las obligaciones que tenga asumidas frente a terceros y que vaya a asumir frente al Fondo; y

(vii) Que la cesión de los Activos y las obligaciones que se derivan de los contratos que forman parte de la operación de titulización no contravienen ninguna norma estatutaria o societaria de la Entidad Cedente ni suponen, en ningún caso, la violación de ningún otro contrato celebrado por la Entidad Cedente con terceras personas ni de la legislación vigente.

En relación con los Préstamos Hipotecarios y los Certificados.

(i) Que los Certificados de Transmisión de Hipoteca se emiten de acuerdo con la Ley 2/1981, la Disposición Adicional Quinta de la Ley 3/1994 en su

redacción dada por el artículo 18 de la Ley 44/2002, el Real Decreto 685/1982, el Real Decreto 1289/1991 y la demás normativa aplicable, y cumplen todos los requisitos establecidos en las mismas para la emisión de Certificados de Transmisión de Hipoteca. No obstante, los Préstamos Hipotecarios no cumplen con todos los requisitos establecidos en la Sección II de la Ley 2/1981 del Mercado Hipotecario y en el Capítulo II del Real Decreto 685/1982, de 17 de marzo, siendo cedidos al Fondo mediante la emisión de los Certificados de Transmisión de Hipoteca, de acuerdo con la Ley 44/2002;

(ii) Que los Certificados de Transmisión de Hipoteca se emiten por el mismo plazo que resta hasta el vencimiento y por el mismo tipo de interés de cada uno de los Préstamos Hipotecarios a que correspondan.

(iii) Que los Préstamos Hipotecarios existen y son válidos y ejecutables de acuerdo con la legislación aplicable;

(iv) Que es titular pleno de la totalidad de los Préstamos Hipotecarios y de las subsiguientes hipotecas inmobiliarias, no existiendo impedimento alguno para su cesión al Fondo;

(v) Que los datos relativos a los Préstamos Hipotecarios que se incluyen en el Folleto y en las Condiciones Finales correspondientes, así como en la presente Escritura y en la Escritura Complementaria correspondiente son correctos y completos y reflejan fiel y exactamente la realidad de dichos Préstamos Hipotecarios, sin que incluyan informaciones u omisiones que puedan inducir a error a los inversores;

(vi) Que la emisión de los Certificados no infringirá la legislación española;

(vii) Que los Préstamos Hipotecarios han sido concedidos para financiar a particulares para cualquier finalidad;

(viii) Que ninguno de los Préstamos Hipotecarios está destinado a la financiación de locales comerciales ni de terrenos ni tienen la consideración de préstamos a promotores;

(ix) Que la totalidad de los Préstamos Hipotecarios se encuentra totalmente dispuesto;

01/2007

7U3365014

(x) Que la vivienda sobre la que se constituye la hipoteca será, en la Fecha de Cesión al Fondo, una vivienda terminada y que contará con la licencia de primera ocupación;

(xi) Que todos los Préstamos Hipotecarios están garantizados por hipoteca inmobiliaria sobre vivienda;

(xii) Que todos los Préstamos Hipotecarios están formalizados en escritura pública y todas las hipotecas se encuentran debidamente constituidas e inscritas en los correspondientes Registros de la Propiedad. La inscripción de las fincas hipotecadas está vigente y sin contradicción alguna;

(xiii) Que las hipotecas están constituidas sobre fincas que pertenecen en pleno dominio y en su totalidad al respectivo Deudor Cedido, no teniendo conocimiento la Entidad Cedente de la existencia de litigios sobre la titularidad de dichas fincas que puedan perjudicar a las hipotecas;

(xiv) Que las viviendas hipotecadas han sido

tasadas por entidades debidamente facultadas al efecto, constando tales tasadores debidamente inscritos en el correspondiente Registro Oficial del Banco de España y estando acreditada la tasación mediante la correspondiente certificación. Las tasaciones efectuadas cumplen todos los requisitos establecidos en la legislación sobre el mercado hipotecario;

(xv) Que no tiene conocimiento de que se haya producido el desmerecimiento de la tasación de ninguna finca hipotecada en más de un 20% del valor de tasación;

(xvi) Que los Préstamos Hipotecarios no están instrumentados en títulos valores, ya sean nominativos, a la orden o al portador;

(xvii) Que, en la fecha de emisión de los Certificados, ninguno de los Préstamos Hipotecarios tendrá débitos vencidos pendientes de cobro por un plazo superior a treinta (30) días;

(xviii) Que no tiene conocimiento de que ninguno de los Deudores Cedidos de los Préstamos Hipotecarios sea titular de ningún derecho de crédito frente a la Entidad Cedente por el que les confiera derecho a ejercitar la compensación;

(xix) Que tanto la concesión de los Préstamos Hipotecarios como la emisión de los Certificados, así como todos los actos relacionados con ellos, se han realizado o se realizarán según los criterios de mercado;

(xx) Que se han seguido fielmente los criterios establecidos por la Entidad Cedente en su Memorándum sobre Criterios de Concesión de Préstamos, que se adjunta a la Escritura Complementaria como Anexo (o a la presente Escritura en relación con la Entidad Cedente de la Primera Serie) y que se detalla en las Condiciones Finales, en la concesión de todos los Préstamos Hipotecarios;

(xxi) Que todas las escrituras de las hipotecas constituidas sobre las viviendas a que se refieren los Préstamos Hipotecarios están debidamente depositadas en los archivos de la Entidad Cedente adecuados al efecto a disposición de la Sociedad Gestora y que todos los Préstamos Hipotecarios están claramente identificados, tanto en soporte informá-

tico como por sus escrituras;————————————————

(xxii) Que, en la fecha de emisión de los Certificados de Transmisión de Hipoteca, el saldo vivo total de cada Préstamo Hipotecario cuya cesión se instrumente mediante la emisión de tales Certificados será equivalente al valor nominal inicial del correspondiente Certificado de Transmisión de Hipoteca a emitir;————————————————

(xxiii) Que desde el momento de su concesión, los Préstamos Hipotecarios han sido y están siendo administrados por la Entidad Cedente de acuerdo con los procedimientos habituales que tiene establecidos;————————————————

(xxiv) Que no tiene conocimiento de la existencia de litigios de cualquier tipo en relación con los Préstamos Hipotecarios que puedan perjudicar la validez de los mismos;————————————————

(xxv) Que no tiene conocimiento de que algún Deudor Cedido se encuentre en situación concursal alguna;————————————————

(xxvi) Que todos los Préstamos Hipotecarios tienen una fecha de vencimiento final inferior a la Fecha de Vencimiento Final de la Serie correspondiente, y en todo caso anterior a la fecha en que

se cumplan cincuenta y siete (57) años desde la fecha de constitución del Fondo;

(xxvii) Que, a la Fecha de Cesión, la Entidad Cedente no ha recibido ninguna notificación de amortización anticipada total de ninguno de los Préstamos Hipotecarios;

(xxviii) Que no tiene conocimiento de que exista ninguna circunstancia que impida la ejecución de la garantía hipotecaria relativa a los Préstamos Hipotecarios;

(xxix) Que los Préstamos Hipotecarios no están afectos a emisión alguna de bonos hipotecarios o participaciones hipotecarias, distinta de la emisión de los Certificados y a partir de la emisión de éstos, no estarán afectos a emisión alguna de bonos hipotecarios, participaciones hipotecarias u otros certificados de transmisión de hipoteca;

(xxx) Que a la Fecha de Cesión, los Préstamos Hipotecarios presentan al menos dos (2) cuotas pagadas;

(xxxi) Que ninguno de los contratos que regulan los préstamos integrados en la Cartera de Activos Titulizables, contiene cláusulas que permitan al Deudor Cedido solicitar en cualquier momento de la vida del préstamo el diferimiento en el pago de intereses y/o principal del préstamo (salvo las relativas al periodo de carencia inicial para el pago de principal);

(xxxii) Que las cuotas de intereses y principal de los Préstamos Hipotecarios se liquidarán con una frecuencia igual o superior a la frecuencia de pago de los Bonos;

(xxxiii) Que el pago de los Préstamos Hipotecarios objeto de emisión de Certificados de Transmisión de Hipoteca se instrumenta mediante domiciliación bancaria;

(xxxiv) Que todos los Préstamos Hipotecarios están denominados y son pagaderos exclusivamente en euros.

Otras declaraciones y garantías.

No obstante, en el momento de Emisión de las sucesivas Series, podrán establecerse como otras declaraciones y garantías todas o algunas de las que se recogen a continuación, que en su caso po-

TIMBRE DEL ESTADO

01/2007

7U3365011

NOTARÍA DE MARÍA BESCÓS BADÍA - MADRID - NIHIL PRIUS FIDE

drían ser objeto del informe de auditoría de la Serie correspondiente, y que se recogerán en las correspondientes Condiciones Finales y en la Escritura Complementaria:

(i) Que el principal de cada uno de los Activos cedidos al Fondo en relación con la Serie correspondiente en la Fecha de Cesión no excede de un porcentaje del valor de tasación que figura en el certificado de tasación de las fincas hipotecadas en garantía del Préstamo Hipotecario;

(ii) Que todos los Préstamos Hipotecarios están garantizados por hipoteca inmobiliaria con rango de primera carga sobre el pleno dominio de la propiedad hipotecada o, en su caso, con rango posterior, aunque la Entidad Cedente dispone de documentación relativa a la cancelación de las deudas garantizadas por hipotecas previas, si bien el trámite de cancelación registral de las mismas pudiera estar pendiente. La Entidad Cedente se compromete a realizar todas las gestiones necesarias para hacer

efectiva la cancelación registral de las cargas existentes;————————————————————————

(iii) Que las viviendas sobre las que se ha constituido la garantía hipotecaria cuentan con un seguro contra daños en vigor, o con una póliza global, en el que el capital asegurado no es inferior al valor de tasación de las mismas, excluidos los elementos no asegurables por naturaleza;————————

(iv) Que el total de Activos correspondientes a Deudores Cedidos que sean empleados de la Entidad Cedente sea inferior a un determinado porcentaje;——

(v) Que en la Fecha de Cesión correspondiente el saldo vivo de ninguno de los Activos supere un determinado porcentaje sobre el Saldo Vivo de los Activos total;————————————————————————

(vi) En el caso de los Préstamos Hipotecarios garantizados con hipoteca de rango diferente a primer rango, que la suma de la responsabilidad hipotecaria de dicha hipoteca junto con las de rango prioritario no superen un determinado porcentaje del valor de tasación de la finca hipotecada;————

(vii) Que ninguno de los Préstamos Hipotecarios hayan sido concedidos sobre viviendas de protección oficial (VPO), o cuyo precio se encuentre legalmen-

te protegido;

(viii) Que para los Préstamos Hipotecarios que hayan sido concedidos sobre viviendas de protección oficial (VPO), el valor de tasación considerado en el informe de tasación correspondiente sea el máximo legal;

(ix) Que los Préstamos Hipotecarios han sido concedidos para financiar la adquisición, construcción o rehabilitación de viviendas situadas en España, tanto directamente como a través de subrogaciones por particulares de financiaciones concedidas a promotores.

SECCIÓN IV: MEJORAS CREDITICAS Y CONTRATOS COMPLEMENTARIOS.

La Sociedad Gestora manifiesta que las descripciones resumidas de los contratos a suscribir por el Fondo, contenidas en la presente Escritura recogen la información más sustancial y relevante de cada uno de los contratos, reflejan fielmente el contenido de los mismos y no se omite información

que pudiera afectar al contenido del Folleto y la presente Escritura.

DIECINUEVE.- CONTRATO DE SERVICIOS FINANCIEROS (AGENCIA DE PAGOS).

19.1 Contrato de Servicios Financieros.

La Sociedad Gestora, en representación y por cuenta del Fondo, en relación con cada Serie, celebrará con CONFEDERACIÓN ESPAÑOLA DE CAJAS DE AHORROS (el "**Agente Financiero**") un contrato (el "**Contrato de Servicios Financieros**"), para realizar el servicio financiero de la emisión de Bonos que se emiten con cargo al Fondo.

En virtud del Contrato de Servicios Financieros de cada Serie el Fondo abrirá en el Agente Financiero la Cuenta de Tesorería correspondiente a dicha Serie.

En virtud del Contrato de Servicios Financieros y en relación a las obligaciones asumidas en cuanto Agente Financiero, en cada una de las Fechas de Pago, el Agente Financiero, siguiendo las instrucciones de la Sociedad Gestora, en nombre y representación del Fondo, deberá efectuar los pagos que correspondan de los Bonos de la Serie correspondiente, una vez deducido por el obligado a retener e

TIMBRE DEL ESTADO

7U3365009

01/2007

NOTARÍA DE MARÍA BESCÓS BADÍA - MADRID - NIHIL PRIUS FIDE

ingresar a cuenta de acuerdo con la normativa vigente en cada momento el importe total de la retención a cuenta por rendimientos del capital mobiliario que, en su caso, proceda efectuarse de acuerdo con la legislación fiscal aplicable, así como realizar el pago de las restantes cantidades que proceda pagar a cargo del Fondo de acuerdo con el Folleto.——————————————————

El Agente Financiero, dentro del décimo (10°) día del mes siguiente al del vencimiento de los intereses, remitirá a la Sociedad Gestora, en nombre y representación del Fondo, las certificaciones obtenidas de las entidades obligadas al suministro de información de los titulares no residentes de los valores de acuerdo con lo establecido en el artículo 12 del Real Decreto 1778/2004, de 30 de julio.——

En el supuesto de que la deuda no subordinada no garantizada a corto plazo del Agente Financiero tuviera asignada en cualquier momento una calificación crediticia inferior a F1 (FITCH) o P-1 (MOO-

DY'S) o dicha calificación fuese retirada o cuando S&P considere que la calidad crediticia del Agente Financiero pudiera afectar negativamente a la calificación crediticia de los Bonos (dependiendo de qué Entidades de Calificación califiquen los Bonos de la Serie correspondiente), la Sociedad Gestora, en el plazo de treinta (30) días desde que ocurriese dicha circunstancia actuará de conformidad con lo siguiente: (a) obtendrá del Agente Financiero por parte de una entidad de crédito con calificación igual o superior a F1 (FITCH), A-1 (S&P) y P-1 (MOODY'S) (dependiendo de qué Entidades de Calificación califiquen los Bonos de la Serie correspondiente) un aval bancario a primera demanda incondicional e irrevocable y con renuncia al beneficio de excusión en garantía de las obligaciones del Agente Financiero bajo el Contrato de Servicios Financieros, o bien (b) obtendrá del Agente Financiero la pignoración de valores a favor del Fondo en garantía de las obligaciones contraídas por éste con el Fondo en las condiciones de sobrecolateralización necesarias para que las calificaciones de los Bonos de dicha Serie no se vean rebajadas o retiradas, o (c) en caso de no ser posible lo anterior, susti-

tuirá al Agente Financiero por otra entidad de crédito cuya deuda no subordinada no garantizada a corto plazo tenga una calificación mínima igual a F1 (FITCH), P-1 (MOODY'S) y cuya calidad crediticia S&P considere que no afecta negativamente a la calificación crediticia de los Bonos (dependiendo de qué Entidades de Calificación califiquen los Bonos de la Serie correspondiente) contratando la máxima rentabilidad posible para los saldos de cada Cuenta de Tesorería, en su caso. El Agente Financiero se compromete a poner en conocimiento de la Sociedad Gestora cualquier rebaja o retirada de su calificación crediticia otorgada por las Entidades de Calificación correspondientes, tan pronto como tenga conocimiento de dichos supuestos. En el caso de que tenga lugar la sustitución del Agente Financiero, los gastos derivados de dicha sustitución correrán a cargo del Agente Financiero sustituido.----------

En contraprestación a los servicios a realizar por el Agente Financiero, el Fondo satisfará al

mismo una comisión del 0,001% anual sobre el Saldo de Principal Pendiente de Pago de los Bonos de cada Serie en la Fecha de Pago anterior, pagadera por semestres vencidos en cada Fecha de Pago de cada Serie (la "**Comisión de Servicios Financieros**"). La Comisión de Servicios Financieros se devengará semestralmente, entre la Fecha de Pago anterior y la Fecha de Pago en curso (salvo para el primer periodo, que se devengará entre la Fecha de Emisión de la Serie correspondiente y la primera Fecha de Pago).

La Comisión de Servicios Financieros se calculará tomando como base: (i) los días efectivos existentes en cada periodo de devengo de la comisión (que coincidirán con los Periodos de Devengo de Intereses de los Bonos) y (ii) un año compuesto de trescientos sesenta y cinco (365) días (Actual/365).

19.2 Cuenta de Tesorería.

La Sociedad Gestora abrirá en el Agente Financiero, en nombre y representación del Fondo, una cuenta para cada Serie (en relación con dicha Serie, la "**Cuenta de Tesorería**") que se regulará en el Contrato de Servicios Financieros, con la fina-

lidad de centralizar los cobros y pagos de cada Serie en los términos que se describen a continuación.

Según lo previsto en el Contrato de Prestación de Servicios Financieros, se ingresarán en la Cuenta de Tesorería:

(i) el importe efectivo por el desembolso de la suscripción de los Bonos de la Serie correspondiente;

(ii) los pagos correspondientes a principal e intereses de los Activos;

(iii) cualesquiera otras cantidades ingresadas por el Fondo en virtud de los Activos de dicha Serie;

(iv) las cantidades que en cada momento compongan el Fondo de Reserva;

(v) en su caso, las cantidades que resulten pagaderas por la Entidad de Contrapartida al amparo del Contrato de Swap;

(vi) las cantidades a que asciendan los rendi-

mientos obtenidos por los saldos habidos en la propia Cuenta de Tesorería o las cantidades a que asciendan los rendimientos de activos de renta fija, de acuerdo con lo recogido en el presente apartado;·

(vii) las cantidades procedentes de la disposición del Préstamo Subordinado para Gastos Iniciales;——————————————————————

(viii) las cantidades a que asciendan las retenciones a cuenta de los rendimientos de capital mobiliario que, en su caso, de acuerdo con la legislación vigente en cada momento durante la vida del Fondo, corresponda efectuar en cada Fecha de Pago por los intereses de los Bonos satisfechos por el Fondo, hasta que corresponda efectuar su ingreso a la Administración Tributaria o se solicite su devolución por parte de los titulares de los Bonos.——

De acuerdo con el Contrato de Prestación de Servicios Financieros, el Agente Financiero garantizará al saldo que en cada momento tenga la Cuenta de Tesorería, un rendimiento mínimo al tipo que se indique en la Escritura Complementaria de la Serie correspondiente. Los intereses devengados se liquidarán semestralmente el primer Día Hábil del mes correspondiente a cada Fecha de Pago y se calcula-

rán tomando como base (i) los días efectivos existentes en cada periodo de devengo de intereses (que coincidirán con los semestres naturales que finalizan el último día del mes anterior al correspondiente a cada Fecha de Pago (incluido), excepto para el primer periodo de devengo de intereses que tendrá una duración desde la Fecha de Emisión (excluida) hasta el último día del mes anterior al correspondiente a cada Fecha de Pago (incluido)) y (ii) un año compuesto por 360 días.

Sin perjuicio de lo dispuesto anteriormente, la Sociedad Gestora, con objeto de cubrir los posibles desfases temporales entre el calendario de los flujos de principal e intereses de los Activos y el de los Bonos emitidos, podrá invertir temporalmente el saldo de la Cuenta de Tesorería (hasta la siguiente Fecha de Determinación) mediante la adquisición de activos de renta fija denominados en euros a un plazo inferior al que restase hasta la Fecha de Determinación inmediatamente siguiente a la fecha en

que se efectúe la inversión temporal, denominados en euros, emitidos por emisores que cuenten con una calificación crediticia mínima para deuda no subordinada y no garantizada a corto plazo de F1 (FITCH), P-1 (MOODY'S) y A-1 (S&P) (dependiendo de qué Entidades de Calificación califiquen los Bonos de la Serie correspondiente) para valores con plazos inferiores a treinta (30) días naturales, para plazos superiores a (30) días naturales la calificación mínima para deuda no subordinada y no garantizada a corto plazo será de F1+ (FITCH), P-1 (MOODY'S) y A-1+ (S&P) (dependiendo de qué Entidades de Calificación califiquen los Bonos de la Serie correspondiente) siempre y cuando la rentabilidad de la inversión temporal neta de comisiones y otros gastos sea, al menos, igual que la remuneración mínima garantizada del saldo de la Cuenta de Tesorería. En el caso de que los activos en los que se materialice la referida inversión temporal sean repos, la contrapartida de la operación de repo deberá contar con una calificación crediticia mínima de F1+ (FITCH), P-1 (MOODY'S) y A-1+ (S&P) (dependiendo de qué Entidades de Calificación califiquen los Bonos de la Serie correspondiente) para riesgos a

corto plazo. En caso de que la Serie correspondiente sea objeto de calificación por S&P, en ningún caso, el saldo vivo total de las inversiones realizadas en activos de renta fija denominados en euros, emitidos por emisores que cuenten con una calificación crediticia mínima para deuda no subordinada a corto plazo de A-1 (STANDARD & POOR´S) podrá superar el 20% del principal pendiente de amortización de los Bonos.

En caso de que en cualquier momento de la Emisión de la Serie correspondiente, la calificación de la deuda no subordinada no garantizada a corto plazo del Agente Financiero descendiera por debajo de F1 (FITCH) o P-1 (MOODY'S) o fuese retirada o cuando S&P considere que la calidad crediticia del Agente Financiero pudiera afectar negativamente a la calificación crediticia de los Bonos (dependiendo de qué Entidades de Calificación califiquen los Bonos de la Serie correspondiente), la Sociedad Gestora, en el plazo de treinta (30) días naturales

desde que ocurriera dicha circunstancia actuará de conformidad con lo dispuesto en la Estipulación 19.1.

No obstante, la Sociedad Gestora podrá trasladar con posterioridad el saldo de la Cuenta de Tesorería al Agente Financiero sustituido, siempre que obtenga el aval a que se refiere la Estipulación 19.1 o que el Agente Financiero sustituido recupere la calificación para la deuda a corto plazo de F1 (FITCH), P-1 (MOODY'S) y S&P considere que la calidad crediticia del Agente Financiero no puede afectar negativamente a la calificación crediticia de los Bonos (dependiendo de qué Entidades de Calificación califiquen los Bonos de la Serie correspondiente), previa suscripción de los oportunos documentos.

El Agente Financiero podrá subcontratar o delegar en terceras personas la realización de las funciones señaladas en el presente apartado, siempre que sea legalmente posible y (i) medie el consentimiento previo por escrito de la Sociedad Gestora, en nombre del Fondo, (ii) no suponga una rebaja de las calificaciones otorgadas a los Bonos y siempre que (iii) dicho subcontratista o delegado haya re-

nunciado a ejercitar cualquier acción en demanda de responsabilidad contra el Fondo. Las terceras entidades a las que el Agente Financiero subcontrate dichos servicios deberán comprometerse, en el correspondiente contrato de prestación de servicios, a aceptar y cumplir los términos y condiciones recogidos en el Contrato de Prestación de Servicios Financieros, siendo en todo caso la responsabilidad última del Agente Financiero.

VEINTE.- FONDO DE RESERVA.

A efectos de mejora crediticia, cada una de las Series contará con un Fondo de Reserva correspondiente a dicha Serie, descrito a continuación, que estará constituido con cargo al correspondiente Préstamo Subordinado para Fondo de Reserva descrito en la Estipulación 21.1.

Como mecanismo de garantía ante posibles pérdidas debidas a Activos y con la finalidad de permitir los pagos a realizar por el Fondo de acuerdo con el Orden de Prelación de Pagos, la Sociedad

Gestora, en nombre y representación del Fondo, constituirá en relación con cada Serie un depósito en la Cuenta de Tesorería de dicha Serie denominado fondo de reserva (en adelante, el "**Fondo de Reserva**").

El importe inicial del Fondo de Reserva se determinará en la Escritura Complementaria de la Serie correspondiente y será igual a un porcentaje del saldo vivo inicial de los Bonos de la Serie correspondiente. La dotación inicial del Fondo de Reserva se realizará con cargo al Préstamo Subordinado para Dotación del Fondo de Reserva.

Posteriormente, en cada Fecha de Pago el Fondo de Reserva deberá ser dotado, con cargo a los Fondos Disponibles, de acuerdo con el Orden de Prelación de Pagos, hasta alcanzar la cantidad requerida del Fondo de Reserva (la "**Cantidad Requerida del Fondo de Reserva**"), que será la menor de las siguientes cantidades:

(a) el importe inicial del Fondo de Reserva

(b) la cantidad mayor entre:

(i) el importe equivalente al doble del porcentaje inicial del Fondo de Reserva sobre el importe nominal de los Bonos en la Fecha de Emisión, apli-

cado sobre del Saldo de Principal Pendiente de Pago de los Bonos en cada Fecha de Pago de la Serie correspondiente.

(ii) el importe mínimo del Fondo de Reserva, que será equivalente a un porcentaje sobre el Saldo Vivo de los Activos en la Fecha de Cesión correspondiente que se incluirá en la Escritura Complementaria de la Serie correspondiente y que no será superior al importe inicial del Fondo de Reserva.

Por otro lado el importe del Fondo de Reserva no se reducirá, si concurren en una Fecha de Pago cualquiera de las siguientes circunstancias:

(a) Que el importe a que ascienda la suma del Saldo Vivo de los Activos en morosidad con más de noventa (90) días de retraso en el pago de importes vencidos (los "**Activos Morosos**"), deducidos los Activos Fallidos, fuera superior a un porcentaje que se determinará en la Escritura Complementaria, del Saldo Vivo de los Activos que no tengan la consideración de Activos Fallidos en cualquier momento (el

"**Porcentaje de Activos Morosos**");————————————

(b) cuando el Saldo Vivo de los Activos (una vez deducidos los Activos Fallidos) en la Fecha de Determinación correspondiente a la Fecha de Pago en curso sea inferior al diez por ciento (10%) del Saldo Vivo de los Activos en la Fecha de Emisión de la Serie correspondiente, sin que se haya ejercitado la opción de amortización anticipada;————————

(c) si en la Fecha de Pago anterior, el Fondo de Reserva no se dotó en la Cantidad Requerida del Fondo de Reserva;————————————————————

(d) que en la Fecha de Determinación correspondiente, el saldo acumulado de los Activos Fallidos sea superior a un porcentaje del Saldo Vivo de los Activos en la Fecha de Cesión, que se determinará en la correspondiente Escritura Complementaria (el "**Porcentaje de Activos Fallidos**");————————————

(e) que no hubieran transcurrido tres (3) años desde la Fecha de Emisión de la Serie correspondiente.————————————————————

El importe del Fondo de Reserva permanecerá depositado en la Cuenta de Tesorería de la Serie correspondiente, de acuerdo con la Estipulación 19.2, remunerada en los términos del Contrato de Presta-

ción de Servicios Financieros.

VEINTIUNO.- FINANCIACIÓN SUBORDINADA.

El importe de la financiación subordinada (distinta de los Bonos) en la Fecha de Cesión de cada Serie no será superior en caso ningún al 50% del pasivo de dicha Serie, de conformidad con lo establecido en el artículo 1.1 del Real Decreto 926/1998, y no podrá estar otorgada por un plazo superior a cincuenta (50) años.

21.1 Contrato de Préstamo Subordinado para Dotación del Fondo de Reserva.

La Sociedad Gestora celebrará, en representación y por cuenta del Fondo, con la Entidad Cedente correspondiente o con una tercera entidad de crédito, que se determinará en su caso en la Escritura Complementaria correspondiente, (en tal concepto, la "**Entidad Prestamista**"), un contrato de préstamo subordinado (el "**Contrato de Préstamo Subordinado para Dotación del Fondo de Reserva**") por un importe igual al importe inicial del Fondo de Reserva (el

"**Préstamo Subordinado para Dotación del Fondo de Reserva**").

La entrega por la Entidad Prestamista del importe total del Préstamo Subordinado para Dotación del Fondo de Reserva se realizará en una única disposición antes de las 10:00 horas del Día Hábil siguiente a la Fecha de Emisión de la Serie correspondiente (la "**Fecha de Disposición del Préstamo Subordinado para Dotación del Fondo de Reserva**"), valor mismo día, mediante ingreso en la Cuenta de Tesorería.

El Préstamo Subordinado para Dotación del Fondo de Reserva devengará, desde la Fecha de Disposición del Préstamo Subordinado para Dotación del Fondo de Reserva, intereses a un tipo de interés nominal anual variable fijado semestralmente, que será el indicado en la Escritura Complementaria de la Serie correspondiente, en cada periodo de interés (que coincidirán con los Periodos de Devengo de Intereses de los Bonos, a excepción del primer periodo de devengo, que comprenderá los días transcurridos desde la Fecha de Disposición del Préstamo Subordinado para Dotación del Fondo de Reserva, incluida, hasta la primera Fecha de Pago, excluida).

Los intereses derivados del Préstamo Subordinado para Dotación del Fondo de Reserva resultarán pagaderos en cada Fecha de Pago de los Bonos de la Serie correspondiente, con arreglo al Orden de Prelación de Pagos.

Estos intereses se abonarán únicamente si el Fondo dispusiese de Fondos Disponibles suficientes de acuerdo con el Orden de Prelación de Pagos. Los intereses devengados que deberán abonarse en una Fecha de Pago determinada se calcularán tomando como base: (i) los días efectivos existentes en cada periodo de devengo de intereses y (ii) un año compuesto de trescientos sesenta (360) días.

En ningún caso podrá reputarse incumplimiento del Contrato de Préstamo Subordinado para Dotación del Fondo de Reserva (ni de la obligación de pago de intereses en el mismo prevista) la falta de pago de los intereses del préstamo cuando la falta de pago de los mismos se deba a la insuficiencia de Fondos Disponibles de acuerdo con el Orden de Pre-

lación de Pagos.

La amortización parcial del Préstamo Subordinado para Dotación del Fondo de Reserva se efectuará en cada una de las Fechas de Pago, en una cuantía igual a la diferencia existente entre la Cantidad Requerida del Fondo de Reserva en la Fecha de Pago anterior y la Cantidad Requerida del Fondo de Reserva en la Fecha de Pago en curso, sin perjuicio de la amortización final del mismo en la Fecha de Vencimiento Final de la Serie.

Los intereses devengados y no pagados en una Fecha de Pago se acumularán devengando un interés de demora al mismo tipo que el tipo ordinario del Préstamo Subordinado para Dotación del Fondo de Reserva aplicable durante el correspondiente periodo de interés y se abonarán en la siguiente Fecha de Pago, siempre que el Fondo disponga de Fondos Disponibles suficientes de acuerdo con el Orden de Prelación de Pagos.

El Préstamo Subordinado para Dotación del Fondo de Reserva, por su carácter subordinado, estará postergado en rango respecto a los pagos que el Fondo deba realizar a los titulares de los Bonos y a los restantes acreedores comunes del Fondo, de

conformidad con el Orden de Prelación de Pagos.———

El Préstamo Subordinado para Dotación del Fondo de Reserva permanecerá vigente hasta la Fecha de Vencimiento Legal, hasta la fecha anterior en que el Fondo haya devuelto a la Entidad Prestamista cualesquiera cantidades debidas al amparo del Contrato de Préstamo Subordinado para Dotación del Fondo de Reserva y se hayan extinguido completamente las obligaciones del Fondo bajo el mismo con cargo a los Fondos Disponibles de la Serie correspondiente o hasta la fecha anterior en que la Emisión de los Bonos de la Serie correspondiente haya sido amortizada en su totalidad.———————

21.2 Contrato de Préstamo Subordinado para Gastos Iniciales.———————

La Sociedad Gestora celebrará, en representación y por cuenta del Fondo, con la Entidad Cedente de cada Serie, un contrato de préstamo subordinado (el "**Contrato de Préstamo Subordinado para Gastos Iniciales**") por el importe que se determine en la

Escritura Complementaria de dicha Serie, que será destinado a financiar los gastos de la emisión de los Bonos de la Serie correspondiente y a financiar los intereses a favor de la Entidad Cedente por aplazamiento de pago del precio de suscripción de los Activos hasta la Fecha de Desembolso (el "**Préstamo Subordinado para Gastos Iniciales**").

La entrega por la Entidad Cedente del importe total del Préstamo Subordinado para Gastos Iniciales se realizará en una única disposición antes de las 10:00 horas del Día Hábil siguiente a la Fecha de Emisión de la Serie correspondiente (la "**Fecha de Disposición del Préstamo Subordinado para Gastos Iniciales**"), valor mismo día, mediante ingreso en la Cuenta de Tesorería.

El Préstamo Subordinado para Gastos Iniciales devengará, desde la Fecha de Disposición del Préstamo Subordinado para Gastos Iniciales, intereses a un tipo de interés nominal anual variable fijado semestralmente, que será el indicado en la Escritura Complementaria de la Serie correspondiente, en cada periodo de interés (que coincidirán con los Periodos de Devengo de Intereses de los Bonos, a excepción del primer periodo de devengo, que com-

prenderá los días transcurridos desde la Fecha de Disposición del Préstamo Subordinado para Gastos Iniciales, incluida, hasta la primera Fecha de Pago, excluida).

Los intereses derivados del Préstamo Subordinado para Gastos Iniciales resultarán pagaderos en cada Fecha de Pago de los Bonos con arreglo al Orden de Prelación de Pagos.

Estos intereses se abonarán a la Entidad Cedente únicamente si el Fondo dispusiese de Fondos Disponibles suficientes de acuerdo con el Orden de Prelación de Pagos. Los intereses devengados que deberán abonarse en una Fecha de Pago determinada se calcularán tomando como base: (i) los días efectivos existentes en cada periodo de devengo de intereses y (ii) un año compuesto de trescientos sesenta (360) días.

En ningún caso podrá reputarse incumplimiento del Contrato de Préstamo Subordinado para Gastos Iniciales (ni de la obligación de pago de intereses

en el mismo prevista) la falta de pago de los intereses del préstamo cuando la falta de pago de los mismos en cada Fecha de Pago se deba a la insuficiencia de Fondos Disponibles de acuerdo con el Orden de Prelación de Pagos.

La parte del Préstamo Subordinado para Gastos Iniciales que efectivamente se hubiere utilizado para financiar los gastos de emisión de Bonos y a financiar los intereses por aplazamiento del pago del precio de suscripción de los Activos hasta la Fecha de Desembolso, se irá amortizando en la medida en que se vayan amortizando los citados gastos de emisión, de acuerdo con la contabilidad oficial del Fondo y en todo caso, durante el plazo máximo de cinco (5) años desde la Fecha de Emisión, siempre que el Fondo disponga de Fondos Disponibles suficientes de acuerdo con el Orden de Prelación de Pagos. La parte del principal del Préstamo Subordinado para Gastos Iniciales que no hubiese sido utilizada se amortizará, en caso de que exista, en la primera Fecha de Pago, siempre que el Fondo disponga de Fondos Disponibles suficientes de acuerdo con el Orden de Prelación de Pagos.

Los intereses devengados y no pagados en una

01/2007

7U3364998

Fecha de Pago se acumularán devengando un interés de demora al mismo tipo que el tipo ordinario del Préstamo Subordinado para Gastos Iniciales aplicable durante el correspondiente periodo de interés y se abonarán en la siguiente Fecha de Pago, siempre que el Fondo disponga de Fondos Disponibles suficientes de acuerdo con el Orden de Prelación de Pagos.

El Préstamo Subordinado para Gastos Iniciales permanecerá vigente hasta la Fecha de Vencimiento Legal, hasta la fecha anterior en que el Fondo haya devuelto a la Entidad Cedente cualesquiera cantidades debidas al amparo del Contrato de Préstamo Subordinado para Gastos Iniciales y se hayan extinguido completamente las obligaciones del Fondo bajo el mismo con cargo a los Fondos Disponibles de la Serie correspondiente o hasta la fecha anterior en que la Emisión de los Bonos de la Serie correspondiente haya sido amortizada en su totalidad.

VEINTIDÓS.- CONTRATO DE SWAP.

La Sociedad Gestora, por cuenta y en representación del Fondo, celebrará en relación con cada Serie con una entidad (la "**Entidad de Contrapartida**") un contrato de permuta financiera de intereses conforme al modelo de Contrato Marco de Operaciones Financieras (CMOF) de la Asociación de Banca Española (el "**Contrato de Swap**") con la finalidad de cubrir el riesgo de tipo de interés de la Serie correspondiente.

El principal objetivo del Contrato de Swap es cubrir el riesgo que para el Fondo podría suponer el hecho de que ciertos Activos se encuentran sujetos a tipos de interés y a periodos de revisión y liquidación diferentes al tipo de interés aplicable a los Bonos.

Mediante el Contrato de Swap, la Sociedad Gestora, por cuenta del Fondo, cubre el riesgo de tipo de interés antes aludido en los siguientes términos. Las cantidades a pagar en cada fecha de liquidación por cada una de las partes del Contrato de Swap serán las siguientes:

(a) Cantidad a pagar por el Fondo: será el Importe Variable A (según se define este concepto a continuación).

(b) Cantidad a pagar por la Entidad de Contrapartida: será el Importe Variable B (según se define este concepto a continuación).

A los efectos del presente apartado, se tendrán en cuenta las siguientes definiciones:

"**Importe Nominal**": significa para cada Periodo de Liquidación, el Saldo Vivo de los Activos de la Serie correspondiente (una vez deducidos los Activos Fallidos) en la Fecha de Determinación anterior que no se encuentren con retrasos en el pago de los importes vencidos por más de noventa (90) días en la Fecha de Determinación en curso (incluidos los Activos amortizados durante el Periodo de Determinación). Para el primer Periodo de Liquidación, el Importe Nominal Inicial será igual al Saldo Vivo de los Activos en la Fecha de Cesión que no se encuentren con retrasos en el pago de los importes vencidos por más de noventa (90) días en la Fecha de Determinación en curso (incluidos los Activos amortizados durante el Periodo de Determinación). El Fon-

do notificará el Importe Nominal aplicable al Periodo de Liquidación dos Días Hábiles anteriores a cada Fecha de Pago.

"**Importe Variable A**": en cada Fecha de Determinación el Importe Variable A se calculará aplicando el Tipo Variable A al Importe Nominal para Periodo de Liquidación anterior multiplicado por el número de días del Periodo de Liquidación correspondiente y dividido por 360.

"**Tipo Variable A**": significa, en cada Periodo de Liquidación, el tipo de interés anual que resulte de dividir (i) la suma de los intereses devengados, vencidos e ingresados al Fondo durante el Periodo de Liquidación que vence de los Activos de la Serie correspondiente, disminuida en el importe de los Intereses Corridos que, en su caso, hubiere pagado el Fondo durante el mismo Periodo de Liquidación entre (ii) el Importe Nominal, multiplicado por 360 y dividido por los días efectivos existentes en dicho Periodo de Liquidación. El Fondo notificará el Tipo Variable A dos (2) Días Hábiles anteriores a cada Fecha de Pago.

"**Importe Variable B**": será equivalente al resultado de aplicar, en cada Fecha de Determinación,

el Tipo Variable B al Importe Nominal multiplicado por el número de días transcurridos entre la última Fecha de Pago y la Fecha de Pago en curso, salvo para la primera Fecha de Pago, que será el número de días transcurridos desde la Fecha de Desembolso hasta la primera Fecha de Pago, y dividido por 360.

"**Tipo Variable B**": significa, en cada Periodo de Liquidación, el Tipo de Interés de Referencia de los Bonos fijado para el correspondiente Periodo de Devengo de Intereses de los Bonos más un margen que se indicará en la Escritura Complementaria de la Serie correspondiente (el "**Margen del Tipo Variable B**"), y que será superior al Margen medio ponderado de los Bonos de dicha Serie.

Al ser el Contrato de Swap un acuerdo de compensación contractual, las partes tendrán derecho a exigirse en cada Fecha de Pago el saldo neto de las operaciones vencidas al amparo de cada uno de ellos.

Las fechas de liquidación de los intereses que

resulten de la aplicación del Contrato de Swap coincidirán con las Fechas de Pago de la Serie correspondiente.

El Contrato de Swap estará dividido en sucesivos "**Periodos de Liquidación**", comprensivos de los días efectivos transcurridos entre cada Fecha de Determinación, incluyendo en cada Periodo de Liquidación la Fecha de Determinación inicial y excluyendo la Fecha de Determinación final. Por excepción, el primer Periodo de Liquidación será el comprendido entre la Fecha de Emisión de la Serie correspondiente (incluida) y la primera Fecha de Determinación (excluida).

En caso de vencimiento anticipado del Contrato de Swap por causa imputable a la Entidad de Contrapartida, el pago liquidativo, en caso de ser favorable para esta última, se postergará tras la dotación del Fondo de Reserva hasta la Cantidad Requerida del Fondo de Reserva.

En caso de que, en cualquier momento durante la duración del Contrato de Swap la calificación crediticia de la deuda no subordinada no garantizada de la Entidad de Contrapartida fuera inferior al nivel de calificación requerida de las Entidades de

Calificación correspondientes, se actuará conforme a lo que se establece a continuación en relación con cada una de las Entidades de Calificación (según qué Entidades de Calificación califiquen los Bonos de la Serie correspondiente):

(1) En el caso de MOODY'S:

(i) Si, en cualquier momento a lo largo de la vida de la Emisión de los Bonos, ni la Entidad de Contrapartida ni alguno de sus garantes cuenta con el primer nivel de calificación requerido de MOODY'S, la Entidad de Contrapartida llevará a cabo alguna de las siguientes medidas en el plazo de treinta (30) Días Hábiles desde la ocurrencia de dicha circunstancia.

Una entidad contará con el primer nivel de calificación requerido de MOODY'S (A) en el caso de que dicha entidad cuente con una calificación de MOODY'S para su deuda a corto plazo no subordinada y no garantizada, si dicha calificación es P-1 y la calificación de MOODY'S para su deuda a largo plazo

no subordinada y no garantizada es igual o superior a A2, y (B) en el caso de que dicha entidad no cuente con una calificación de MOODY'S para su deuda a corto plazo no subordinada y no garantizada, si la calificación de MOODY'S para su deuda a largo plazo no subordinada y no garantizada es igual o superior a A1.

1) Obtener un sustituto con el primer nivel de calificación requerido de MOODY'S (o bien que el sustituto cuente con un garante, según se define en el párrafo 2) siguiente) con el primer nivel de calificación requerido de MOODY'S). A estos efectos, sustituto significa aquella entidad que se subrogue en la posición contractual de la Entidad de Contrapartida en el Contrato de Swap o que suscriba un nuevo contrato de swap con el Fondo, en términos sustancialmente idénticos al Contrato de Swap (lo cual será confirmado por la Sociedad Gestora, en nombre y representación del Fondo, actuando de forma diligente), y siempre que (A) una firma de abogados proporcione una opinión legal confirmando que ninguno de los pagos efectuados por dicha entidad al Fondo está sujeto a deducciones o retenciones por o a cuenta de un tributo; o (B) si dicha deduc-

TIMBRE DEL ESTADO

01/2007

7U3364994

NOTARIA DE MARÍA BESCÓS BARBA - MADRID - NIHIL PRIUS FIDE

ción o retención existe, el pago efectuado por dicha entidad se verá incrementado en aquella cantidad necesaria para que el pago neto recibido por el Fondo sea igual a aquella cantidad que el Fondo hubiera recibido de no haber existido la deducción o retención. Dicha entidad, a todos los efectos, pasará a ser considerada la Entidad de Contrapartida en el Contrato de Swap o en el nuevo contrato de swap que se suscriba.

2) Obtener un garante con el primer nivel de calificación requerido de MOODY'S. A estos efectos, garante significa aquella entidad que proporciona una garantía incondicional, irrevocable y a primer requerimiento con respecto a las obligaciones presentes y futuras de la Entidad de Contrapartida, y siempre que (A) una firma de abogados proporcione una opinión legal confirmando que ninguno de los pagos efectuados por dicha entidad al Fondo bajo la garantía está sujeto a deducciones o retenciones por o a cuenta de un tributo; o (B) la garantía de-

termina que, si dicha deducción o retención existe, el pago efectuado por dicha entidad se verá incrementado en aquella cantidad necesaria para que el pago neto recibido por el Fondo sea igual a aquella cantidad que el Fondo hubiera recibido de no haber existido la deducción o retención.

3) Constituir un depósito en efectivo o de valores a favor del Fondo en una entidad con una calificación de su deuda a corto plazo no subordinada y no garantizada igual a P-1 según la escala de calificación de MOODY'S.

(ii) Si, en cualquier momento a lo largo de la vida de la Emisión de los Bonos, ni la Entidad de Contrapartida ni alguno de sus garantes cuenta con el segundo nivel de calificación requerido de MOODY'S, la Entidad de Contrapartida, actuando de forma diligente, procurará, en el plazo más breve posible, (A) obtener un garante con el segundo nivel de calificación requerido de MOODY'S; o (B) obtener un sustituto con el segundo nivel de calificación requerido de MOODY'S (o bien que el sustituto cuente con un garante con el segundo nivel de calificación requerido de MOODY'S).

Una entidad contará con el segundo nivel de ca-

lificación requerido de MOODY'S (A) en el caso de que dicha entidad cuente con una calificación de MOODY'S para su deuda a corto plazo no subordinada y no garantizada, si dicha calificación es igual o superior a P-2 y la calificación de MOODY'S para su deuda a largo plazo no subordinada y no garantizada es igual o superior a A3, y (B) en el caso de que dicha entidad no cuente con una calificación de MOODY'S para su deuda a corto plazo no subordinada y no garantizada, si la calificación de MOODY'S para su deuda a largo plazo no subordinada y no garantizada es igual o superior a A3.

Mientras no se lleven a cabo las alternativas descritas anteriormente, la Entidad de Contrapartida deberá, en el plazo de treinta (30) Días Hábiles desde la ocurrencia del incumplimiento del segundo nivel de calificación requerido de MOODY'S, constituir un depósito en efectivo o de valores a favor del Fondo en una entidad con una calificación de su deuda a corto plazo no subordinada y no garantizada

igual a P-1 según la escala de calificación de MOODY'S.

Las obligaciones de la Entidad de Contrapartida bajo los párrafos (i) y (ii) anteriores sólo estarán en efecto mientras se mantengan las causas que motivaron el incumplimiento del primer nivel de calificación requerido de MOODY'S o el incumplimiento del segundo nivel de calificación requerido de MOODY'S, respectivamente. El importe del depósito que hubiera sido realizado por la Entidad de Contrapartida en virtud de lo dispuesto en los párrafos (i) y (ii) anteriores será devuelto a la Entidad de Contrapartida cuando cesen las causas que motivaron el incumplimiento del primer nivel de calificación requerido de MOODY'S o el incumplimiento del segundo nivel de calificación requerido de MOODY'S, respectivamente.

(2) En el caso de S&P, en caso de que, en cualquier momento durante la duración del Contrato de Swap cuando S&P considere que la calidad crediticia de la Entidad de Contrapartida pudiera afectar negativamente a la calificación crediticia de los Bonos, y dentro del plazo máximo de treinta (30) Días Hábiles a contar desde la fecha en que tuviera lu-

gar la notificación de dicha circunstancia, deberá optar por una o más de las siguientes alternativas, siempre que no se vean afectadas las calificaciones otorgadas por la S&P a los Bonos:

(i) constituir un depósito en efectivo o de valores pignorado a favor del Fondo, por un importe calculado en función del valor de mercado del Contrato de Swap, en garantía del cumplimiento de las obligaciones contractuales asumidas por la Entidad de Contrapartida en virtud del Contrato de Swap, siempre que no se vea perjudicada la calificación otorgada a los Bonos por S&P;

(ii) obtener de una tercera entidad cuya calidad crediticia S&P considere que no afecta negativamente a la calificación crediticia de los Bonos garantía suficiente del cumplimiento de sus obligaciones contractuales, o bien

(iii) ceder a una tercera entidad su posición contractual, la cual quedaría subrogada en sustitución de la Entidad de Contrapartida, o causar que

una tercera entidad suscriba un nuevo contrato de swap con el Fondo, en términos sustancialmente idénticos al Contrato de Swap, antes de dar por resuelto el contrato, siempre que dicha tercera entidad cuente con una calificación crediticia cuya calidad crediticia S&P considere que no afecta negativamente a la calificación crediticia de los Bonos y todo ello actuando la Sociedad Gestora en representación y por cuenta del Fondo, con el objeto de mantener la calificación otorgada a los Bonos.———

En el caso en que S&P lo considere necesario, en función del nivel del posible descenso en las calificaciones otorgadas a los Bonos, la Entidad de Contrapartida deberá:————————————————

(A) optar entre las alternativas (ii) y (iii) en el plazo máximo de diez (10) Días Hábiles desde el acaecimiento de tal circunstancia y ————————

(B) constituir el depósito establecido en la opción (i) desde el día en que tuviere lugar cualquiera de dichas circunstancias, depósito que mantendrá hasta la fecha en que cualquiera de las alternativas (ii) y (iii) hayan sido puestas en práctica.————————————————————————

Con carácter previo a la realización de cual-

quier opción al respecto, la Sociedad Gestora deberá tener en cuenta los criterios oficiales publicados por S&P (Criterios de Swap de S&P) en los que se definan las pautas para la adopción de cualquiera de las anteriores alternativas, entre ellas la cuantificación del importe del depósito.————————

(3) En el caso de FITCH, en el supuesto de que la deuda no garantizada y no subordinada de la Entidad de Contrapartida (o de su sucesor) o del garante de la Entidad de Contrapartida (o de su sucesor) fuera rebajada a una calificación inferior a F1 para corto plazo o A para largo plazo, según la escala de calificación de FITCH, o dicha calificación fuera, por cualquier motivo, retirada por FITCH, la Entidad de Contrapartida estará obligada, asumiendo su coste, en el plazo máximo de treinta (30) días desde el día en que tuviera lugar dicho supuesto, a:————————————————————

(i) obtener garantías o compromisos similares de una entidad o entidades de crédito con califica-

ción otorgada por FITCH no inferior a F1 para corto plazo y A para largo plazo que garantice los compromisos asumidos por la Entidad de Contrapartida;

o

(ii) ceder su posición contractual a una entidad con calificación otorgada por FITCH no inferior a F1 para corto plazo y A para largo plazo para que asuma, en las mismas condiciones, sus funciones.

(iii) constituir un depósito en efectivo o de valores pignorado a favor del Fondo, por un importe calculado en función del valor de mercado del Contrato de Swap, en garantía del cumplimiento de las obligaciones contractuales asumidas por la Entidad de Contrapartida en virtud del Contrato de Swap, siempre que no se vea perjudicada la calificación otorgada a los Bonos por FITCH;

(iv) suscribir un Anexo III sobre cesiones en garantía al Acuerdo Marco "CMOF" en el plazo de treinta (30) días desde el acaecimiento del supuesto de descenso o retirada de su calificación por FITCH en garantía de sus obligaciones asumidas en el citado Acuerdo Marco, que tenga plena eficacia a partir de la fecha de notificación practicada de acuerdo con lo previsto en el mismo (la cual no po-

drá superar los treinta (30) días desde la fecha del supuesto de descenso o retirada de su calificación por FITCH).

En el supuesto de que la deuda no garantizada y no subordinada, según la escala de calificación de FITCH, de la Entidad de Contrapartida (o de su sucesor) o del garante de la Entidad de Contrapartida (o de su sucesor) fuera rebajada a una calificación inferior a F2 para corto plazo o BBB+ para largo plazo o dicha calificación fuera, por cualquier motivo, retirada por Fitch, lo que constituiría un supuesto subsiguiente de descenso o retirada de la calificación por FITCH, la Entidad de Contrapartida estará obligada, asumiendo su coste, en el plazo máximo de diez (10) días desde el día en que tuviera lugar dicho supuesto subsiguiente de descenso o retirada de la calificación por FITCH, a:

(i) en el plazo máximo de diez (10) días desde el día en que tuviera lugar dicho supuesto subsiguiente de descenso o retirada de la calificación

por FITCH, y realizando un esfuerzo razonable, suscribir, en el supuesto que no se haya suscrito anteriormente, un Anexo III sobre cesiones en garantía al Acuerdo Marco "CMOF" en garantía de sus obligaciones asumidas en el citado Acuerdo Marco, o bien.

(ii) realizando un esfuerzo razonable, en el plazo máximo de diez (10) días desde el día en que tuviera lugar dicho supuesto subsiguiente de descenso o retirada de la calificación por FITCH, obtener la garantía de un tercero con calificación no inferior a F1 para corto plazo y A para largo plazo, en el caso de FITCH, satisfactoria para la Sociedad Gestora (que prestaría su consentimiento, si los términos y condiciones de la garantía mantuvieran la calificación de los Bonos, o restableciesen la calificación de los Bonos al nivel que tuviesen inmediatamente antes de la ocurrencia de un supuesto subsiguiente de descenso o retirada de la calificación por FITCH; o

(iii) ceder su posición contractual a una entidad con calificación no inferior a F1 para corto plazo y A para largo plazo, en el caso de FITCH, para que asuma, en las mismas condiciones, sus fun-

ciones.

(iv) constituir el depósito establecido en la opción (iii) del apartado anterior, desde el día en que tuviere lugar cualquiera de dichas circunstancias, depósito que mantendrá hasta la fecha en que cualquiera de las alternativas (i) y (ii) de este apartado, hayan sido puestas en práctica, dicha opción es válida mientras el valor de mercado del swap sea verificado por la Sociedad Gestora o una tercera entidad independiente de manera semanal.

En el supuesto de que la deuda no garantizada y no subordinada de la Entidad de Contrapartida (o de su sucesor) o del garante de la Entidad de Contrapartida (o de su sucesor) fuera rebajada a una calificación inferior a F3 para corto plazo o BBB- para largo plazo, según la escala de calificación de FITCH, o dicha calificación fuera, por cualquier motivo, retirada por FITCH, lo que constituiría un segundo supuesto subsiguiente de descenso o retirada de la calificación por FITCH, la Entidad de Con-

trapartida estará obligada, asumiendo su coste, en el plazo máximo de diez (10) días desde el día en que tuviera lugar dicho segundo supuesto subsiguiente de descenso o retirada de la calificación por FITCH, a:

(i) obtener la garantía de un tercero, con calificación no inferior a F1 para corto plazo y A para largo plazo, en el caso de FITCH satisfactoria para la Sociedad Gestora (que prestaría su consentimiento, si los términos y condiciones de la garantía mantuvieran la calificación de los Bonos, o restableciesen la calificación de los Bonos al nivel que tuviesen inmediatamente antes de la ocurrencia de un segundo supuesto subsiguiente de descenso o retirada de la calificación por FITCH; o

(ii) ceder su posición contractual a una entidad con calificación no inferior a F1 para corto plazo y A para largo plazo, en el caso de FITCH para que asuma, en las mismas condiciones, sus funciones.

(iii) transferir todos sus derechos y obligaciones en virtud del Contrato de Swap a un tercero cuya deuda a corto plazo no garantizada y no subordinada ostente una calificación mínima de F1 para

7U3364988

01/2007

corto plazo y A para largo plazo para la escala de FITCH.

Con carácter previo a la realización de cualquier opción al respecto, la Sociedad Gestora deberá tener en cuenta los criterios oficiales actualizados publicados por FITCH en los que se definan las pautas para la adopción de cualquiera de las anteriores alternativas, entre ellas, la cuantificación del importe del depósito.

En tanto no haya cumplido con los puntos (i), (ii) y (iii) del apartado anterior, o, en el plazo de diez (10) días desde la fecha del segundo supuesto subsiguiente de descenso o retirada de la calificación por FITCH, y asumiendo su coste, suscribirá un contrato de garantía adjunto al Acuerdo Marco CMOF todo ello con la condición detallada en el Acuerdo Marco CMOF de que una tercera parte verifique los cálculos de valor de mercado y la correcta y puntual presentación de colateral.

La Entidad de Contrapartida se comprometerá a

poner en conocimiento de la Sociedad Gestora cualquier rebaja o retirada de su calificación crediticia otorgada por las Entidades de Calificación correspondientes, tan pronto como tenga conocimiento de dichos supuestos. Todos los costes, gastos e impuestos en que se incurran por el cumplimiento de las anteriores obligaciones serán por cuenta de la Entidad de Contrapartida.

La fecha de vencimiento del Contrato de Swap será la primera de las siguientes fechas: (i) la Fecha de Vencimiento Legal o (ii) aquella fecha en que la Sociedad Gestora proceda a la liquidación de la Serie correspondiente o del Fondo de conformidad con lo dispuesto en la Estipulación 4.3.

SECCIÓN V: ADMINISTRACIÓN DE LOS ACTIVOS TITULIZADOS.

VEINTITRÉS.- CONTRATO DE ADMINISTRACIÓN DE ACTIVOS.

La Entidad Cedente correspondiente a cada Serie, de acuerdo con el artículo 61.3 del Real Decreto 685/1982, modificado por el Real Decreto 1289/1991, de 2 de agosto, se obligará a ejercer la custodia y administración de los Activos de dicha Serie, regulándose las relaciones entre ésta y el

Fondo por el contrato de administración de Activos (el "**Contrato de Administración**") que se firmará por la Entidad Cedente (en cuanto a este contrato, el "**Administrador**") y la Sociedad Gestora, en representación y por cuenta del Fondo, con motivo de la Emisión de cada nueva Serie.

El Administrador seguirá administrando los Activos y dedicando el mismo tiempo y atención a los mismos y ejercerá el mismo nivel de pericia, cuidado y diligencia en la administración que el que dedicaría y ejercería en la administración de activos propios y, en cualquier caso, ejercitará un nivel adecuado de pericia, cuidado y diligencia en la prestación de las funciones de administración previstas en el Contrato de Administración.

El Administrador renunciará, en cualquier caso, a los privilegios y facultades que la Ley le confiere en su condición de gestor de cobros del Fondo y de administrador de los Activos y, en particular, a los que disponen los artículos 1730 y 1780 del

Código Civil y 276 del Código de Comercio.————————

La descripción sucinta y resumida del régimen y procedimientos ordinarios de administración y custodia (los "**Servicios**") de los Activos regulados por el Contrato de Administración es la siguiente:—

1. Duración.————————————————————

El Administrador prestará los Servicios hasta que, una vez amortizados todos los Activos de la Serie correspondiente, se extingan todas las obligaciones asumidas por dicho Administrador en relación con los Activos o concluya la liquidación de la Serie correspondiente.————————————————

En caso de concurso, intervención por el Banco de España o liquidación del Administrador, incumplimiento de las obligaciones del Administrador o a criterio razonable de la Sociedad Gestora, podrá la Sociedad Gestora, siempre que fuera legalmente posible, designar un nuevo administrador de los Activos, debiendo aceptar el nuevo administrador las obligaciones previstas en el Contrato de Administración. Con el fin de evitar perjuicios al Fondo y/o a los titulares de los Bonos, en caso de que el Administrador deba ser sustituido en la administración de los Activos conforme a lo indicado en este

párrafo, aquél continuará realizando sus funciones hasta el momento mismo en el que se produzca efectivamente la referida sustitución.

El Administrador sustituido, una vez producida la referida sustitución, deberá poner a disposición del nuevo administrador los documentos y registros informáticos que sean necesarios para el desarrollo de los Servicios por este último.

Los costes originados por dicha sustitución correrán a cargo del Administrador sustituido.

Cualquier sustitución del Administrador con arreglo a este apartado, será comunicada a la CNMV de conformidad con lo previsto en la Estipulación Veinticuatro.

2. Subcontratación.

El Administrador podrá, respecto de los Activos que administre, subcontratar o delegar en terceras personas la realización de las funciones señaladas en el presente apartado, siempre que sea legalmente posible y (i) medie el consentimiento previo por

escrito de la Sociedad Gestora, en nombre del Fondo, (ii) no suponga una rebaja de la calificación otorgada a los Bonos y siempre que (iii) dicho subcontratista o delegado haya renunciado a ejercitar cualquier acción en demanda de responsabilidad contra el Fondo. En cualquier caso, el Administrador mantendrá la responsabilidad última de la correcta gestión de los Activos. La subcontratación no podrá suponer una modificación de la Escritura de Constitución del Fondo ni un aumento del coste que el Fondo, a través de la Sociedad Gestora, debe pagar al Administrador por la prestación de los Servicios. La subcontratación aquí contemplada deberá comunicarse a las Entidades de Calificación y no podrá suponer una rebaja de las calificaciones asignadas a los Bonos de la Serie correspondiente.—

Las terceras entidades a las que el Administrador subcontrate los Servicios deberán comprometerse, en el correspondiente contrato de prestación de servicios, a aceptar y cumplir los términos y condiciones recogidos en el Contrato de Administración.————————————————————————

3. Obligaciones del Administrador.————————

El Administrador se obliga a:————————————

• indemnizar al Fondo por cualquier daño, pérdida o gasto en el que éste hubiera incurrido por razón del incumplimiento por parte del Administrador de sus obligaciones de custodia y administración de los Activos;

• tener en cuenta los intereses de los titulares de los Bonos en sus relaciones con los Deudores Cedidos y en el ejercicio de cualquier facultad discrecional derivada del desarrollo de los Servicios;

• cumplir todas las instrucciones razonables de la Sociedad Gestora, dadas de conformidad con lo previsto en la Escritura de Constitución;

• realizar cuantos actos sean necesarios para solicitar y mantener en pleno vigor las licencias, aprobaciones, autorizaciones y consentimientos que puedan ser necesarios o convenientes en relación con el desarrollo de sus Servicios; y

• disponer de equipos y personal suficiente para cumplir todas sus obligaciones.

4. Responsabilidad del Administrador.————————

El Administrador se compromete a actuar en la custodia y administración de los Activos con toda la diligencia debida y responderá ante el Fondo, a través de la Sociedad Gestora, de cualquier perjuicio que pudiera derivarse de su negligencia.————————

5. Garantías del Administrador y deber de colaboración.————————————————————

El Administrador indemnizará al Fondo por cualquier daño, pérdida o gasto en que hubiera incurrido por razón del incumplimiento de sus obligaciones de custodia, administración e información en relación con los Activos.————————————————

El Administrador no asume responsabilidad alguna en garantizar directa o indirectamente el buen fin de la operación y no otorgará garantías o avales ni incurrirá en pactos de recompra de los Activos.————————————————————————

En caso de que llegasen a adjudicarse inmuebles al Fondo, el Administrador colaborará activamente para facilitar su enajenación, en los términos previstos en la presente Escritura y en el Contrato de Administración.————————————————————

6. Depósito de documentos.————————————

El Administrador actuará con carácter gratuito como depositario de los documentos en los que se instrumentan los Activos de la Serie correspondiente y de cuantos otros documentos sean relevantes, incluyendo, sin limitación, pólizas de seguro, registros informáticos y la documentación relativa a cualquier derecho accesorio, manteniéndolos separados de los referidos al resto de sus activos.———

La Sociedad Gestora, en representación y por cuenta del Fondo, podrá examinar y el Administrador deberá aportar los documentos relevantes antes aludidos, depositados en el Administrador, cuando lo considere oportuno, y podrá solicitar que le sea entregada libre de gastos y en un plazo no superior a cinco (5) Días Hábiles, copia de cualquiera de los citados documentos. El Administrador deberá proceder de igual modo en caso de solicitudes de información presentadas por los auditores del Fondo.———

7. Gestión de cobros.———

El Administrador, como gestor de cobros de los Activos, recibirá por cuenta del Fondo cuantas cantidades sean satisfechas por los Deudores Cedidos por razón de los Activos, ya sea en vía voluntaria o forzosa, tanto por reembolso ordinario del principal como por intereses o cualquier otro concepto debidas en virtud de los Activos, incluyendo, en su caso, las derivadas de los contratos de seguros cedidos a la Sociedad Gestora, en representación y por cuenta del Fondo, y de los demás derechos accesorios a los Activos y las ingresará al Fondo en la Cuenta de Tesorería. La orden de ingreso se efectuará en la misma fecha valor que la de recepción de dichas cantidades por el Administrador.————————

El Administrador abonará asimismo, en dicha cuenta y plazo, las cantidades que reciba, en su caso, de los Deudores Cedidos por la amortización anticipada de cualquiera de los Activos.————————

8. Fijación del tipo de interés.————————

El Administrador calculará el tipo de interés de los Activos sometidos a tipo de interés variable, de acuerdo con lo establecido en los contratos que los regulan y comunicará a los Deudores Cedidos, en los plazos previstos en dichos contratos,

el tipo de interés nominal aplicable durante el periodo siguiente.

El Administrador remitirá a los Deudores Cedidos que lo soliciten y a la Sociedad Gestora, información sobre el tipo de interés resultante.

9. Anticipo de Fondos.

El Administrador no anticipará, en ningún caso, cantidad alguna que no haya recibido previamente de los Deudores Cedidos en concepto de principal, intereses, prepago u otros, derivados de los Activos.

10. Renegociación de los Activos.

De acuerdo con lo previsto en el artículo 25 del Real Decreto 685/1982, la Entidad Cedente de una Serie, respecto de los Préstamos Hipotecarios que administre, no podrá, sin el consentimiento de la Sociedad Gestora, cancelar voluntariamente las hipotecas objeto de los Certificados por causa distinta del pago de los Préstamos Hipotecarios, renunciar o transigir sobre ellas, novar los Préstamos Hipotecarios, condonarlos en todo o en parte o

prorrogarlos ni, en general realizar cualquier acto que disminuya el rango, la eficacia jurídica o el valor económico de las hipotecas o de los Préstamos Hipotecarios excepto por las modificaciones autorizadas mencionadas en los párrafos siguientes.———

La Entidad Cedente, como Administrador de los Préstamos Hipotecarios, quedará, desde la Fecha de Emisión de la Serie correspondiente, autorizado, respecto a dichos Préstamos Hipotecarios, siempre que no afecte negativamente a los pagos a realizar al Fondo y se comunique a la Sociedad Gestora y por ésta a las Entidades de Calificación, para:———

(i) Permitir subrogaciones en los contratos de los Préstamos Hipotecarios, exclusivamente en los supuestos en que las características del nuevo deudor sean similares a las del antiguo deudor y las mismas se ajusten a los criterios contenidos en el "Memorándum Interno sobre Concesión de Préstamos Hipotecarios" de la Entidad Cedente.———

(ii) Acordar con los Deudores Cedidos modificaciones en los tipos de interés y vencimiento final de los Préstamos Hipotecarios, en la forma establecida en los párrafos siguientes:———

En particular, en relación al vencimiento final

de los Préstamos Hipotecarios, previa comunicación a la Sociedad Gestora, el Administrador podrá acordar novaciones de los Préstamos Hipotecarios que supongan una disminución o un incremento de la vida residual del Préstamo Hipotecario de que se trate (por disminución o incremento del plazo de amortización) en todo caso sujeto a los límites y condiciones previstos en la legislación aplicable y en la presente Escritura y, en particular, que en ningún caso podrá exceder la Fecha de Pago inmediatamente posterior a la fecha del último vencimiento (ordinario o anticipado) de los Préstamos Hipotecarios objeto de los Certificados, y teniendo en cuenta que el importe a que ascienda la suma de capital o principal cedido al Fondo de los Préstamos Hipotecarios sobre los que se produce la prórroga del plazo de vencimiento no podrá superar el diez por ciento (10%) del capital o principal cedido al Fondo de todos los Préstamos Hipotecarios). Adicionalmente, el Administrador únicamente podrá acordar

tales renegociaciones siempre y cuando se mantenga o reduzca el plazo entre las cuotas de amortización del principal del Préstamo Hipotecario, y se mantenga el mismo sistema de amortización. Los gastos en que se incurra en virtud de dichas renegociaciones no se repercutirán en ningún caso al Fondo.——

En cuanto a las modificaciones en el tipo de interés, se podrán realizar siempre que se mantenga la contrapartida inicial del Contrato de Swap, de acuerdo con lo previsto tanto en la presente Escritura como en el Folleto, en el supuesto de que la Entidad Cedente acordara la modificación del interés de algún Préstamo Hipotecario y, en consecuencia del Certificado correspondiente, seguirán correspondiendo al Fondo la totalidad de los intereses ordinarios devengados por el Préstamo Hipotecario.————————————————————————

En caso de llegar a producirse la renegociación del tipo de interés de algún Préstamo Hipotecario, o de su vencimiento final, se procederá por parte de la Entidad Cedente correspondiente, actuando como Administrador de los Préstamos Hipotecarios, a la comunicación inmediata a la Sociedad Gestora de las condiciones resultantes de dicha renegociación.

En caso de llegar a producirse cualquier renegociación de los Préstamos Hipotecarios, se procederá por parte del Administrador a la comunicación inmediata a la Sociedad Gestora de las condiciones resultantes de cada renegociación. Dicha comunicación se efectuará a través del fichero lógico o informático previsto para la actualización de las condiciones de los Préstamos Hipotecarios. Tanto las escrituras públicas como los contratos privados correspondientes a la novación de condiciones de los Préstamos Hipotecarios, serán custodiados por el Administrador.

La Sociedad Gestora, en representación y por cuenta del Fondo, podrá, previa notificación al Administrador con un preaviso razonable y por causas justificadas (de fuerza mayor o relacionadas con el mantenimiento del equilibrio financiero del Fondo), en cualquier momento durante la vigencia del Contrato de Administración correspondiente, cancelar, dejar en suspenso o restringir los requisitos de la

habilitación para la renegociación por parte del Administrador que le hubieran previamente autorizado.

11. Actuaciones en caso de impago de los Activos por los Deudores Cedidos.

El Administrador se compromete a realizar cuantos actos sean necesarios para la efectividad y buen fin de los Activos, ya sea en vía judicial o extrajudicial y a realizar cuantos actos sean necesarios para mantener o ejecutar las garantías y obligaciones que se deriven de los mismos.

El Administrador, en los supuestos de ejecución hipotecaria, cuando en el Registro de la Propiedad aparezcan inscritas, sobre el bien inmueble gravado con la hipoteca por cuya virtud se procede, hipotecas preferentes a ésta que, sin embargo, hubieran quedado extinguidas, realizará las actuaciones que legalmente resulten procedentes para restablecer la concordancia entre el Registro y la realidad jurídica extrarregistral. En los casos en los que se disponga de la documentación correspondiente, se realizará conforme a lo dispuesto en el artículo 40 y en el Título IV de la Ley Hipotecaria y en los demás con arreglo al artículo 209 de esta misma

Ley.

A tal fin, y a los efectos de lo previsto en los artículos 581.2 y 686.2 de la Ley de Enjuiciamiento Civil, así como para el supuesto que fuese necesario, la Sociedad Gestora, actuando en representación del Fondo, otorga en este acto, así como en el Contrato de Administración, un poder tan amplio y bastante como en derecho sea necesario a favor del Administrador para que, actuando a través de sus representantes debidamente apoderados al efecto, pueda, en nombre y representación de la Sociedad Gestora, como representante legal del Fondo, requerir por cualquier medio judicial o extrajudicial a cualesquiera Deudores Cedidos que hayan incumplido sus obligaciones de pago derivadas de los Activos el pago de las mismas, así como ejercitar contra tales Deudores Cedidos las acciones judiciales pertinentes.

Sin embargo, en caso de que, transcurridos sesenta (60) días naturales desde la diligencia nota-

rial de requerimiento de pago de la deuda o, en su caso, desde la recepción por el Administrador de una comunicación de la Sociedad Gestora requiriéndole para que inste las acciones judiciales oportunas, el Administrador no hubiese iniciado el procedimiento judicial oportuno, la Sociedad Gestora, en representación del Fondo, podrá iniciar por sí misma dicho procedimiento para la reclamación total de la deuda.

Asimismo, en caso de paralización del procedimiento judicial seguido por un Administrador, el Fondo, representado por la Sociedad Gestora, podrá subrogarse en la posición de aquél y continuar el procedimiento judicial en los términos previstos en las normas procesales que resulten de aplicación en cada momento, sin perjuicio de la responsabilidad en la que pueda incurrir el Administrador de conformidad con el Contrato de Administración, el Folleto y la presente Escritura.

En todo caso, y para el supuesto de los Certificados agrupados en el activo del Fondo, corresponderá a la Sociedad Gestora, en nombre del Fondo, como su titular, el ejercicio de las facultades previstas en el artículo 66 del Real Decreto

685/1982 de 17 de marzo, modificado por Real Decreto 1289/1991, de 2 de agosto:——————————

(a) compeler al Administrador para que inste la ejecución hipotecaria;——————————

(b) concurrir en igualdad de derechos con el Administrador, en cuanto emisores de los Certificados, en la ejecución que éstos sigan contra el Deudor Cedido, personándose a tal efecto en cualquier procedimiento de ejecución instado por aquéllos, y participar en el producto del remate a prorrata de su porcentaje en el crédito ejecutado;——————

(c) si el Administrador no iniciare el procedimiento dentro de los sesenta (60) días naturales desde la diligencia notarial de requerimiento de pago de la deuda, la Sociedad Gestora, en representación y por cuenta del Fondo, quedará legitimada subsidiariamente para ejercitar la acción hipotecaria del Préstamo Hipotecario correspondiente en la cuantía correspondiente al porcentaje de su participación, tanto por principal como por intereses;——

(d) en caso de paralización del procedimiento seguido por el Administrador, el Fondo, representado por la Sociedad Gestora, como titular del Certificado correspondiente, podrá subrogarse en la posición de aquél y continuar el procedimiento de ejecución sin necesidad de transcurso del plazo señalado.

En los casos previstos en los párrafos (c) y (d), la Sociedad Gestora, en representación y por cuenta del Fondo, podrá instar al juez competente la incoación o continuación del correspondiente procedimiento de ejecución hipotecaria, acompañando a su demanda el título original del Certificado de Transmisión de Hipoteca, desglosado el requerimiento notarial previsto en el apartado (c) precedente y certificación registral de inscripción y subsistencia de la hipoteca.

El Fondo, en su calidad de titular de los Certificados, podrá asimismo, a través de la Sociedad Gestora, concurrir en igualdad de derechos con el Administrador en el procedimiento de ejecución y podrá, en los términos previstos en los artículos 691 y siguientes de la Ley de Enjuiciamiento Civil, pedir la adjudicación del inmueble hipotecado en

TIMBRE DEL ESTADO

01/2007

7U3364978

pago de su crédito. La Sociedad Gestora venderá los inmuebles adjudicados en el plazo más breve posible en condiciones de mercado.

La Sociedad Gestora, en representación y por cuenta del Fondo, tendrá acción ejecutiva contra el Administrador para la efectividad de los vencimientos de los Préstamos Hipotecarios por principal e intereses, cuando el incumplimiento de la obligación de pago por dichos conceptos no sea consecuencia de la falta de pago de los Deudores Cedidos. Todo ello se entenderá de acuerdo con lo dispuesto en los artículos 65.2 y 68.1 del Real Decreto 685/1982.

12. Deberes de información.

El Administrador deberá comunicar a la Sociedad Gestora la información que ésta solicite (con la periodicidad, formato y sistema de transmisión que esta exija en cada momento) relacionada (a) con las características individuales de cada uno de los Activos, (b) con el cumplimiento por los Deudores Ce-

didos de las obligaciones derivadas para los mismos de los Activos, y (c) con la situación de morosidad de los Activos y con las modificaciones habidas en las características de los mismos, así como con las actuaciones en caso de demora y subastas de inmuebles, manteniendo en sus archivos comprobantes de las correspondientes comunicaciones.

Asimismo, el Administrador deberá comunicar a la Sociedad Gestora la falta de cumplimiento o de adecuación de los Activos a las declaraciones previstas en la Estipulación Dieciocho, en cuanto tenga conocimiento de ello.

El Administrador deberá preparar y entregar a la Sociedad Gestora la información adicional razonable que, en relación con los Activos o los derechos derivados de los mismos, la Sociedad Gestora solicite.

13. Remuneración.

El Administrador, como contraprestación por la administración y custodia de los Activos (o la entidad que lo sustituya en dicha labor de administración, caso de ser ello adecuado de acuerdo con lo dispuesto en el Folleto), tendrá derecho a recibir por periodos vencidos en cada una de las Fechas

01/2007

7U3364977

de Pago una comisión de administración (la "**Comisión de Administración de los Activos**") que será equivalente a un porcentaje anual del Saldo Vivo de los Activos en la anterior Fecha de Pago, que se determinará en la correspondiente Escritura Complementaria (entendiéndose el IVA incluido en caso de no exención).

Expresamente se hace constar que se entenderán incluidos en la Comisión de Administración de los Activos cualesquiera gastos ordinarios incurridos con motivo de la gestión de cobros y recobros (teléfono, correspondencia, etc.) de los Activos.

La Comisión de Administración de los Activos se satisfará por semestres vencidos en cada Fecha de Pago.

La Comisión de Administración de los Activos se calculará tomando como base: (i) los días efectivos existentes en cada periodo de devengo de la comisión (que coincidirán con los Periodos de Devengo de Intereses de los Bonos, a excepción del primer

periodo, que comprenderá los días transcurridos desde la Fecha de Emisión, incluida, y la primera Fecha de Pago, excluida) y (ii) un año compuesto de trescientos sesenta y cinco (365) días (Actual/365).

Si el Fondo, a través de la Sociedad Gestora, por carecer de liquidez suficiente de acuerdo con el Orden de Prelación de Pagos no abonara en una Fecha de Pago la totalidad de la Comisión de Administración de los Activos debida, las cantidades no pagadas se acumularán sin penalización alguna a la Comisión de Administración de los Activos que deba abonarse en la siguiente Fecha de Pago, procediéndose a su abono en ese mismo momento.

El pago a la Entidad Cedente de la Comisión de Administración de los Activos se situará en el Orden de Prelación de Pagos tras la amortización del principal del Préstamo Subordinado para Dotación del Fondo de Reserva. En caso de que se haya producido la sustitución del Administrador, el pago de la Comisión de Administración de los Activos ocupará el primer (1er) puesto del Orden de Prelación de Pagos conjuntamente con el pago de los gastos del Fondo y otras comisiones.

TIMBRE DEL ESTADO

01/2007

7U3364976

NOTARIA DE MARÍA BESCÓS BALTA - MADRID - NIHIL PRIUS FIDE

Asimismo, el Administrador, en cada Fecha de Pago, tendrá derecho al reembolso de todos los gastos de carácter excepcional en los que haya podido incurrir, tales como los ocasionados por razón de la ejecución hipotecaria, venta de inmuebles, etc., y previa justificación de los mismos en relación con la administración de los Activos.————————

Dichos gastos (que constituirán un gasto extraordinario del Fondo) se abonarán siempre que el Fondo cuente con liquidez suficiente y de acuerdo con lo previsto en la Estipulación Veinticinco.———

SECCIÓN V.- INFORMACIÓN POST EMISIÓN.————————

VEINTICUATRO.- DEBERES DE INFORMACIÓN.————————

24.1 Obligaciones y plazos previstos para la puesta a disposición del público y remisión a la Comisión Nacional del Mercado de Valores de la información periódica de la situación económico-financiera del Fondo.————————————————

La Sociedad Gestora, en su labor de gestión y administración del Fondo, se compromete, a remitir

a la CNMV con la mayor diligencia posible la información indicada a continuación, dentro del mes siguiente a cada Fecha de Pago, salvo la contenida en el apartado e), que tendrá carácter anual, en relación con los Bonos de la Serie correspondiente, el comportamiento de los Activos de la Serie, amortizaciones anticipadas y situación económico-financiera de la Serie, con independencia de realizar las notificaciones periódicas ordinarias o extraordinarias referidas en el presente apartado y de suministrar cuanta información adicional le sea requerida.———————————————————

a) Con relación a los Bonos de cada Serie y referida a cada Fecha de Pago.———————————

1. Saldo de Principal Pendiente de Pago y porcentaje que representa sobre el importe nominal inicial.———————————————————

2. Intereses devengados, pagados y no pagados.—

3. Amortización devengada, pagada y no pagada.—

4. Vida media estimada de los Bonos bajo el mantenimiento de las tasas de amortización anticipada de los Activos.———————————————

Esta información se comunicará además a la SOCIEDAD DE SISTEMAS y AIAF, para su puesta a dispo-

sición del público.

b) Con relación a los Activos de cada Serie

1. Saldo Vivo.

2. Intereses, tanto devengados como cobrados.

3. Importe de las cuotas de morosidad de los Activos a la fecha de dicho informe.

c) Con relación a la situación económico financiera de la Serie y referida a cada Fecha de Pago

Informe sobre la procedencia y posterior aplicación de los Fondos Disponibles de acuerdo con el Orden de Prelación de Pagos.

d) Con relación a la amortización anticipada de los Activos de cada Serie.

Tasa media de amortización anticipada real de los Activos, así como vida media de los Bonos bajo el mantenimiento de dichas tasas medias de prepagos.

e) Anualmente, con relación a las Cuentas Anuales del Fondo.

Anualmente, tan pronto como estén disponibles,

Balance y Cuenta de Pérdidas y Ganancias del Fondo, no auditadas, a 30 de junio de cada año.

Anualmente, Balance, Cuenta de Pérdidas y Ganancias, Memoria, Informe de Gestión e Informe de Auditoría, dentro del plazo aludido en el apartado 2 del Documento Registro.

24.2 Obligaciones de comunicación ordinarias, extraordinarias y hechos relevantes.

La Sociedad Gestora, para el exacto cumplimiento de las condiciones de la emisión, se compromete a efectuar las notificaciones que se detallan a continuación, observando la periodicidad que se prevé en cada una de ellas.

a) Forma de efectuar las notificaciones.

La Sociedad Gestora, para el exacto cumplimiento de las condiciones de la emisión, se compromete a efectuar las notificaciones que se detallan a continuación, observando la periodicidad que se prevé en cada una de ellas.

1) Notificaciones ordinarias periódicas.

1. En el plazo comprendido entre la Fecha de Fijación del Tipo de Interés y los dos (2) Días Hábiles siguientes, como máximo, a cada Fecha de Pago de cada Serie, procederá a comunicar a los te-

nedores de los Bonos el Tipo de Interés Nominal resultante para el Periodo de Devengo de Intereses siguiente, según los criterios contenidos en la Estipulación 8.1.

2. Semestralmente, con una antelación mínima de un (1) día natural anterior a cada Fecha de Pago de cada Serie, comunicará a los tenedores de los Bonos, los intereses resultantes de cada uno de los Tramos de Bonos de dicha Serie emitidos, junto con la amortización de los mismos, según proceda, además de:

i) las tasas de amortización anticipada reales de los Activos de dicha Serie del Periodo de Determinación precedente;

ii) la vida residual media de los Bonos de dicha Serie estimada con las hipótesis de mantenimiento de dicha tasa real de amortización anticipada;

iii) el Saldo de Principal Pendiente de Pago de los Bonos de dicha Serie después de la amortiza-

ción a liquidar en cada Fecha de Pago, y el porcentaje que dicho Saldo de Principal Pendiente de Pago representa sobre el importe nominal inicial de los Bonos;

iv) si procediera, se pondrá en conocimiento de los tenedores de los Bonos de dicha Serie las cantidades de intereses devengadas y no satisfechas por insuficiencia de Fondos Disponibles, de acuerdo con el Orden de Prelación de Pagos, así como el Déficit de Amortización, si existiere.

Las anteriores notificaciones se comunicarán asimismo a la SOCIEDAD DE SISTEMAS, a AIAF y al Agente Financiero al menos un (1) Día Hábil antes de cada Fecha de Pago.

3. Anualmente, la Sociedad Gestora aportará a la CNMV las cuentas anuales (tanto las correspondientes a 30 de junio sin auditar como a las auditadas a 31 de diciembre), el informe de gestión y el informe de auditoría del Fondo referidos al ejercicio anterior, según se especifica anteriormente.

4. De conformidad con lo dispuesto en la Estipulación 12, la Sociedad Gestora, en representación del Fondo, se compromete a suministrar a las Enti-

dades de Calificación, dentro del mes siguiente a cada Fecha de Pago, información sobre la evolución del Fondo y el comportamiento de los Activos durante el Periodo de Devengo de Intereses que finalice en dicha Fecha de Pago.

Toda la información de carácter público del Fondo podrá encontrarse en el domicilio de la Sociedad Gestora, en la sede de AIAF y en el Registro de la CNMV.

2) Notificaciones extraordinarias.

La Sociedad Gestora, en representación y por cuenta del Fondo, informará a los tenedores de los Bonos, a la CNMV y a las Entidades de Calificación de todo hecho relevante que pueda producirse en relación con los Activos, con los Bonos emitidos, con el Fondo y con la Sociedad Gestora, que pueda influir sensiblemente en la negociación de los Bonos y, en general, de cualquier modificación relevante del activo o pasivo del Fondo. La Sociedad Gestora, en representación y por cuenta del Fondo, informará

a los tenedores de los Bonos de una eventual decisión de amortización anticipada de los Bonos por cualquiera de las causas previstas en el Folleto, remitiéndose en este supuesto a la CNMV el Acta Notarial de Liquidación.

b) Procedimiento.

Todas las notificaciones a los titulares de los Bonos que deba efectuar la Sociedad Gestora sobre el Fondo se realizarán de la forma siguiente:

1.- Las notificaciones ordinarias periódicas referidas anteriormente, mediante publicación bien en el boletín de cotización diario de AIAF u otro de similares características, o bien mediante publicación en un diario de amplia difusión en España, ya sea de carácter económico-financiero o general. Las notificaciones periódicas a las Entidades de Calificación deberán realizarse con arreglo al modelo que exijan las Entidades de Calificación.

2.- Las notificaciones extraordinarias referidas anteriormente, mediante publicación en el boletín diario de AIAF; y las dirigidas a los tenedores de los Bonos y a las Entidades de Calificación, mediante publicación en un diario de amplia difusión en España, ya sea de carácter económico-financiero

o general.

Alternativamente, podrán realizarse las notificaciones anteriores mediante su publicación en otros medios de difusión general. Adicionalmente, podrán realizarse las notificaciones anteriores mediante la página de Internet de la Sociedad Gestora (www.ahorroytitulizacion.com).

A estos efectos, se considerarán realizadas las notificaciones en la fecha de su publicación, siendo apto para las mismas cualquier día del calendario, bien sea Día Hábil o inhábil.

c) Información a la CNMV y a las Entidades de Calificación.

La Sociedad Gestora, en representación y por cuenta del Fondo, procederá a poner en conocimiento de la CNMV y de las Entidades de Calificación las publicaciones de carácter ordinario periódico y de carácter extraordinario que se efectúen según lo previsto anteriormente, así como cualquier información, a remitir a la CNMV, con la periodicidad y

contenido que establezca la normativa pertinente.——

De conformidad con lo dispuesto en la Estipulación Doce, la Sociedad Gestora, en representación del Fondo, se compromete a suministrar a las Entidades de Calificación, dentro del mes siguiente a cada Fecha de Pago, información sobre la evolución del Fondo y el comportamiento de los Activos durante el Periodo de Devengo de Intereses que finalice en dicha Fecha de Pago. El incumplimiento de esta obligación podría resultar en la retirada de la calificación. Igualmente facilitará dicha información cuando de forma razonable fuera requerida a ello y, en cualquier caso, cuando existiera un cambio en las condiciones del Fondo, en los contratos concertados por el mismo a través de la Sociedad Gestora o en las partes interesadas.————————————

SECCIÓN VI: ORDEN DE PRELACIÓN DE PAGOS Y GASTOS.————————————————————

VEINTICINCO.- ORDEN DE PRELACIÓN DE PAGOS EFECTUADOS POR EL EMISOR.————————————

a) Origen y aplicación de fondos en la Fecha de Desembolso de cada Serie————————————

El origen y aplicación de las cantidades disponibles por el Fondo en la Fecha de Desembolso de la

emisión de Bonos será la siguiente:

1. Origen: el Fondo dispondrá de fondos por los siguientes conceptos:

(a) Desembolso de la emisión de los Bonos.

(b) Disposición del Préstamo Subordinado para Gastos Iniciales.

(c) Disposición del Préstamo Subordinado para Dotación del Fondo de Reserva.

2. Aplicación: a su vez el Fondo aplicará los fondos anteriormente descritos a los siguientes pagos.

(a) Pago del Precio más los intereses devengados a favor de la Entidad Cedente por aplazamiento del pago de dicho Precio.

(b) Pago de los gastos de constitución del Fondo (en el caso de la Primera Serie) y emisión de los Bonos de la Serie correspondiente.

(c) Constitución del Fondo de Reserva.

b) A partir de la Fecha de Desembolso y hasta la total amortización de los Bonos de cada Serie

1. Origen: los fondos disponibles para hacer frente a las obligaciones de pago o de retención de cada una de las Series relacionadas a continuación en el apartado 2 (los "**Fondos Disponibles**") serán los siguientes:

(a) las cantidades percibidas por reembolso (ya sea voluntario o forzoso) del principal de los Activos de dicha Serie;

(b) los intereses ordinarios y de demora cobrados de los Activos de dicha Serie;

(c) las cantidades netas cobradas por razón del Contrato de Swap;

(d) los rendimientos obtenidos por las cantidades depositadas en la Cuenta de Tesorería de dicha Serie o las cantidades a que asciendan los rendimientos de activos de renta fija;

(e) el Fondo de Reserva; y

(f) cualesquiera otras cantidades ingresadas por el Fondo en virtud de los Activos de dicha Serie.

Los Fondos Disponibles de cada Serie se utilizarán exclusivamente para hacer frente a los pagos correspondientes a dicha Serie, sin que exista la posibilidad de que se apliquen a los pagos debidos

en virtud de otra Serie.

2. Aplicación: los Fondos Disponibles en cada Fecha de Pago con independencia del momento de su devengo, se aplicarán al cumplimiento de las obligaciones de pago o de retención en cada Fecha de Pago de la Serie correspondiente (salvo la aplicación prevista en el primer puesto en relación con los Gastos Extraordinarios, que podrá tener lugar en cualquier momento, dependiendo de su exigibilidad) del siguiente modo (el "**Orden de Prelación de Pagos**"), teniendo en cuenta que los Bonos de cada una de las Series pueden estar divididos en hasta cuatro (4) Tramos:

1º Pago de los Gastos Ordinarios y de los Gastos Extraordinarios de la Serie correspondiente, de la Comisión de Servicios Financieros, y de la Comisión de Administración en caso de sustitución del Administrador.

2º Pago de la cantidad neta debida al amparo del Contrato de Swap (excluidas las cantidades a

pagar por el Fondo en caso de resolución de dicho contrato por causa imputable a la Entidad de Contrapartida, cuyo pago se situará tras la dotación del Fondo de Reserva hasta la Cantidad Requerida del Fondo de Reserva.

3° Pago de intereses de los Bonos del Tramo A.

4° Pago de intereses de los Bonos del Tramo B, excepto en caso de liquidación de la Serie o de que se haya producido la Causa de Diferimiento de Intereses del Tramo B, en su caso.

5° Pago de intereses de los Bonos del Tramo C, excepto en caso de liquidación de la Serie o de que se haya producido la Causa de Diferimiento de Intereses del Tramo C, en su caso.

6° Pago de intereses de los Bonos del Tramo D, excepto en caso de liquidación de la Serie o de que se haya producido la Causa de Diferimiento de Intereses del Tramo D, en su caso.

7° Pago de la Cantidad Devengada de Principal para Amortización de los Bonos del Tramo A.

8° Pago de intereses de los Bonos del Tramo B, en caso de liquidación de la Serie o de que se haya producido la Causa de Diferimiento de Intereses del Tramo B, en su caso.

01/2007

7U3364969

9° Pago de la Cantidad Devengada de Principal para Amortización de los Bonos del Tramo B.————

10° Pago de intereses de los Bonos del Tramo C en caso de liquidación de la Serie o de que se haya producido la Causa de Diferimiento de Intereses del Tramo C, en su caso.————————————————

11° Pago de la Cantidad Devengada de Principal para Amortización de los Bonos del Tramo C.————

12° Pago de intereses de los Bonos del Tramo D en caso de liquidación de la Serie o de que se haya producido la Causa de Diferimiento de Intereses del Tramo D, en su caso.————————————————

13° Pago de la Cantidad Devengada de Principal para Amortización de los Bonos del Tramo D.————

14° Dotación del Fondo de Reserva hasta la Cantidad Requerida del Fondo de Reserva.————————

15° Pago, en caso de resolución del Contrato de Swap por causa imputable a la Entidad de Contrapartida, de la cantidad neta a pagar por el Fondo a la Entidad de Contrapartida por la resolución de dicho

contrato.

16° Pago de intereses del Préstamo Subordinado para Gastos Iniciales.

17° Pago de intereses devengados por el Préstamo Subordinado para Dotación del Fondo de Reserva.

18° Amortización del principal del Préstamo Subordinado para Gastos Iniciales.

19° Amortización del principal del Préstamo Subordinado para Dotación del Fondo de Reserva.

20° Pago de la Comisión de Administración de los Activos, excepto en caso de sustitución del Administrador.

21° Pago a la Entidad Cedente del Margen de Intermediación Financiera.

En la Escritura Complementaria de cada Serie se establecerán las causas de diferimiento (las "**Causas de Diferimiento de Intereses**") de los intereses de cada uno de los Tramos subordinados de Bonos de dicha Serie. Dichas Causas de Diferimiento de Intereses se producirán, en su caso, cuando el porcentaje que el saldo vivo acumulado de los Activos Fallidos represente respecto del Saldo Vivo de los Activos en la Fecha de Emisión supere unos determinados niveles, diferentes para cada Tramo, que se

01/2007

7U3364968

determinarán en la correspondiente Escritura Complementaria. Tanto la Causa de Diferimiento del Intereses del Tramo B como la Causa de Diferimiento de Intereses del Tramo C, y la Causa de Diferimiento de Intereses del Tramo D, en su caso, serán irreversibles, de modo que, producidas en una determinada Fecha de Pago, se mantendrán en las sucesivas Fechas de Pago hasta la completa amortización de los Bonos del Tramo correspondiente y ello aun cuando se vuelva a la situación inicial antes de producirse cualquiera de dichos supuestos.

En caso de que los Fondos Disponibles fueran insuficientes para atender alguno de los pagos antes descritos, serán de aplicación las siguientes reglas:

(i) Los Fondos Disponibles se aplicarán a los distintos conceptos mencionados anteriormente según el orden de prelación establecido y a prorrata del importe debido entre aquellos que tengan derecho a recibir el pago.

(ii) Los importes que queden impagados se situarán, en la siguiente Fecha de Pago, en un orden de prelación inmediatamente anterior al del propio concepto del que se trate.

(iii) Las cantidades no satisfechas en sus respectivas Fechas de Pago no devengarán intereses adicionales (a excepción de las cantidades aplazadas de intereses de cualquiera de los Tramos, los cuales devengarán a favor de los tenedores un interés igual al aplicado a los Bonos de su respectivo Tramo durante el/(los) Periodo(s) de Devengo de Intereses transcurridos hasta la Fecha de Pago en la que tenga lugar su abono, sin interés de demora y sin que ello implique una capitalización de la deuda; así como de los intereses y principal devengados y no pagados del Préstamo Subordinado para Gastos Iniciales y del Préstamo Subordinado para Dotación del Fondo de Reserva, que devengarán un interés de acuerdo con lo dispuesto en el presente Módulo Adicional).

VEINTISEIS.- GASTOS DEL FONDO.

26.1 Gastos Iniciales.

La Sociedad Gestora, en nombre y representación del Fondo, hará frente a los gastos iniciales de

cada una de las Series (los "**Gastos Iniciales**") previstos en las Condiciones Finales de cada Serie, que serán los correspondientes a las tasas de CNMV, las tasas de AIAF, tasas de la SOCIEDAD DE SISTEMAS, gastos de las Entidades de Calificación, asesores legales, auditores y gastos notariales, con cargo a la disposición del Préstamo Subordinado para Gastos Iniciales.

26.2 Gastos Ordinarios.

La Sociedad Gestora, en representación y por cuenta del Fondo, llevará a cabo las actuaciones necesarias para satisfacer todos los gastos correspondientes a cada Serie (los "**Gastos Ordinarios**"), con cargo a los Fondos Disponibles de la Serie correspondiente y con arreglo al Orden de Prelación de Pagos. A modo meramente enunciativo, la Sociedad Gestora satisfará los siguientes gastos ordinarios:

(a) el Importe para Gastos Ordinarios a cargo de la Sociedad Gestora, tal y como se define más adelante.

(b) gastos de inscripciones y autorizaciones administrativas de obligado cumplimiento que, en su caso, deban realizarse con posterioridad a la constitución del Fondo o de la Emisión de las Series correspondientes;

(c) gastos derivados de la amortización de los Bonos;

(d) gastos relativos a la llevanza del registro contable de los Bonos y el mantenimiento de su negociación en mercados secundarios organizados o de su representación mediante anotaciones en cuenta;

(e) gastos que puedan derivarse de la venta de los Activos de cada Serie para la liquidación de dicha Serie;

(f) gastos necesarios para instar la ejecución de los Activos de la Serie correspondiente;

(g) gastos derivados de los anuncios y notificaciones relacionados con los Bonos de las distintas Series;

(h) en general, cualesquiera otros gastos soportados por el Fondo o por la Sociedad Gestora en representación y por cuenta del mismo en relación con la Serie correspondiente.

En cada Fecha de Pago de cada Serie, el Fondo

abonará a la Sociedad Gestora una cantidad fija (el "**Importe para Gastos Ordinarios a cargo de la Sociedad Gestora**"), que estará incluida dentro del concepto de Gastos Ordinarios y que se determinará en la Escritura Complementaria de cada Serie, con cargo a la cual la Sociedad Gestora satisfará directamente los siguientes gastos relacionados con el Fondo:

(i) honorarios de las Entidades de Calificación por el mantenimiento de las calificaciones de los Bonos;

(ii) gastos de auditorías; y.

(iii) Comisión Periódica de la Sociedad Gestora, que será equivalente a la diferencia entre el Importe para Gastos Ordinarios a cargo de la Sociedad Gestora y los conceptos incluidos en los apartados (i) y (ii).

26.3 Gastos Extraordinarios.

La Sociedad Gestora, en representación y por cuenta del Fondo, llevará a cabo las actuaciones

necesarias para satisfacer cualesquiera gastos extraordinarios (los "**Gastos Extraordinarios**") que puedan surgir para cada Serie, es decir, aquellos no previstos en el apartado de Gastos Ordinarios, con cargo a los Fondos Disponibles de la Serie correspondiente y con arreglo al Orden de Prelación de Pagos. A modo meramente enunciativo (y sin que tenga carácter limitativo), tienen la consideración de Gastos Extraordinarios:

(a) el importe remanente de Gastos Iniciales de constitución del Fondo y de Emisión de los Bonos de las distintas Series que hubieran excedido del principal del Préstamo Subordinado para Gastos Iniciales;

(b) en su caso, gastos derivados de la preparación y formalización por la modificación de la Escritura de Constitución, de las Escrituras Complementarias y de los contratos;

(c) gastos que puedan derivarse de la venta de los activos remanentes de cada Serie (a excepción de los Activos) para la liquidación del Fondo o de alguna de las Series;

(d) gastos que puedan derivarse de la sustitución del Administrador de los Activos de la Serie

correspondiente.

26.4 Gastos suplidos por cuenta del Fondo.

La Sociedad Gestora tendrá derecho al reembolso de todos los Gastos Extraordinarios en los que haya podido incurrir y previa justificación de los mismos en relación con la gestión del Fondo.

Todos los pagos a terceros en concepto de Gastos Extraordinarios relacionados con la gestión de cada una de las Series, podrán ser efectuados directamente por la Sociedad Gestora sin perjuicio del derecho de ésta a ser reembolsada por el Fondo, en una Fecha de Pago, con cargo a los Fondos Disponibles de la Serie en relación con la cual se genere el gasto y de acuerdo con el Orden de Prelación de Pagos.

26.5 Gastos de constitución del Fondo y de renovación del Programa.

La Sociedad Gestora hará frente a los gastos que se originen con motivo de la constitución del Fondo, de la renovación del Programa, así como cua-

lesquiera otros gastos que estén relacionados con el Fondo o el Programa y que no sean atribuibles a ninguna de las Series en particular. Los gastos no satisfechos por la Sociedad Gestora, por cualquier causa, se imputarán como Gastos Extraordinarios atribuibles a todas las Series vivas en ese momento, en proporción al Saldo de Principal Pendiente de Pago de los Bonos de cada una de dichas Series.—

VEINTISIETE.- MARGEN DE INTERMEDIACIÓN FINANCIERA.———————————————————

La Entidad Cedente de cada Serie, como remuneración o compensación por el proceso de intermediación financiera realizada, tendrá derecho a recibir una cantidad subordinada y variable que se liquidará semestralmente en cada Fecha de Pago, y se devengará semestralmente por una cantidad igual a la diferencia positiva, en caso de ser negativa se entenderá como igual a cero, entre los Fondos Disponibles de la Serie correspondiente y las cantidades efectivamente abonadas en virtud de los conceptos del Orden de Prelación de Pagos que se sitúan con anterioridad, es decir, hasta el pago de la Comisión de Administración de los Activos, excepto en caso de sustitución del Administrador (el "**Margen**

de Intermediación Financiera").

Esta cantidad no tendrá el carácter de comisión o contraprestación debida por la entrega de un bien o prestación de un servicio al Fondo, sino que tendrá el carácter de remuneración del proceso de intermediación financiera realizado por la Entidad Cedente mediante la cesión de los Activos agrupados en cada Serie.

El Margen de Intermediación Financiera sólo se liquidará en cada Fecha de Pago si, en dicha Fecha de Pago, existiesen Fondos Disponibles suficientes con arreglo al Orden de Prelación de Pagos. De no ser así, la Entidad Cedente no recibirá el Margen de Intermediación Financiera correspondiente a dicha Fecha de Pago.

PARTE SEGUNDA.- CONDICIONES FINALES DE LA SERIE AYT COLATERALES GLOBAL HIPOTECARIO BBK I

VEINTIOCHO.- TÉRMINOS Y CONDICIONES ESPECÍFICOS DE LA EMISIÓN.

1. Naturaleza y denominación de los valores

Los valores objeto de la presente Emisión son bonos de titulización (los Bonos de la Serie AyT Colaterales Global Hipotecario BBK I). Los Bonos de la Serie AyT Colaterales Global Hipotecario BBK I tienen la naturaleza jurídica de valores negociables de renta fija simple con rendimiento explícito.

2. Valor unitario de los Bonos.

El valor nominal unitario de los Bonos de la Serie AyT Colaterales Global Hipotecario BBK I es de 100.000 euros.

3. Importe nominal de la Emisión y número de valores emitidos.

El importe nominal de la Emisión es de 1.500 millones de euros, dividida en 4 Tramos, que constituyen la Serie AyT Colaterales Global Hipotecario BBK I, respecto de los Bonos emitidos por el Fondo al amparo del Programa.

En este acto se emiten 15.000 Bonos de la Serie AyT Colaterales Global Hipotecario BBK I por un importe nominal total de MIL QUINIENTOS MILLONES DE EUROS (1.500.000.000 €), distribuidos de la siguiente forma:

- Se emiten 13.912 Bonos del Tramo A por un im-

porte nominal conjunto de MIL TRESCIENTOS NOVENTA Y UN MILLONES DOSCIENTOS MIL EUROS (1.391.200.000 €).

- Se emiten 810 Bonos del Tramo B por un importe nominal conjunto de OCHENTA Y UN MILLONES DE EUROS (81.000.000 €).

- Se emiten 135 Bonos del Tramo C por un importe nominal conjunto de TRECE MILLONES QUINIENTOS MIL EUROS (13.500.000 €).

- Se emiten 143 Bonos del Tramo D por un importe nominal conjunto de CATORCE MILLONES TRESCIENTOS MIL EUROS (14.300.000 €).

El precio de emisión de los Bonos de la Serie AyT Colaterales Global Hipotecario BBK I es a la par, libre de impuestos y gastos de suscripción para el suscriptor en todo caso.

En este acto, la Entidad Cedente suscribe la totalidad de la emisión de Bonos en su propio nombre, de conformidad con lo dispuesto en la Estipulación Diez de la presente Escritura.

4. Fecha de Emisión de los Bonos de la Serie

AyT Colaterales Global Hipotecario BBK I.————————

La Fecha de Emisión de los Bonos de la Serie AyT Colaterales Global Hipotecario BBK I es el día de otorgamiento de esta Escritura.————————————

5. Intereses.————————————————————

El Margen aplicable para calcular el Tipo de Interés Nominal será 0,17% para el Tramo A.————

El Margen aplicable para calcular el Tipo de Interés Nominal será 0,30% para el Tramo B.————

El Margen aplicable para calcular el Tipo de Interés Nominal será 0,65% para el Tramo C.————

El Margen aplicable para calcular el Tipo de Interés Nominal será 2,00% para el Tramo D.————

La duración de la Emisión de Bonos de la Serie AyT Colaterales Global Hipotecario BBK I se dividirá en sucesivos Periodos de Devengo de Intereses con carácter semestral, comprensivos de los días efectivos transcurridos entre cada Fecha de Pago (cada Fecha de Pago se corresponde con los días 22 de marzo y septiembre de cada año), incluyendo en cada Periodo de Devengo de Intereses la Fecha de Pago inicial y excluyendo la Fecha de Pago final. El primer Periodo de Devengo de Intereses comprenderá los días transcurridos entre la Fecha de Emi-

sión de la Serie AyT Colaterales Global Hipotecario BBK I y la primera Fecha de Pago, que tendrá lugar el 22 de septiembre de 2007.

El Tipo de Interés de Referencia para el primer Periodo de Devengo de Intereses se calculará de la siguiente de conformidad con la siguiente fórmula:—

TCa = [(TL - TC)/(DL - DC)] * (DCa - DC) + TC

donde,

TCa = Tipo de Interés de Referencia del primer Periodo de Devengo de Intereses (expresado en porcentaje),

TL = Tipo de interés de referencia Euribor a seis (6) meses publicado el día 23 de abril de 2007,

TC = Tipo de interés de referencia Euribor a cinco (5) meses publicado el día 23 de abril de 2007,

DL = 180,

DC = 150, y

DCa = 152.

6. Amortización del principal.

La Fecha de Vencimiento Final de los Bonos de la Serie AyT Colaterales Global Hipotecario BBK I será el 22 de marzo del 2047, o si no fuera Día Hábil, el siguiente Día Hábil.

El porcentaje indicado en la Estipulación 9.2 para realizar el cálculo de la Cantidad Devengada de Principal para Amortización de los distintos Tramos será de 10,80% para el Tramo B (es decir, el 200% del Peso Relativo Inicial del Tramo B), de 1,80% para el Tramo C (es decir, el 200% del Peso Relativo Inicial del Tramo C) y de 1,90% para el Tramo D (es decir, el 200% del Peso Relativo Inicial del Tramo D), sobre el Saldo Vivo de los Activos una vez deducidos los Activos Fallidos en la Fecha de Determinación en curso. A partir de dichos pesos relativos, siempre que se den las circunstancias para amortización simultánea, se amortizarán todos los Bonos de esta Serie, calculándose la Cantidad Devengada de Principal para Amortización correspondiente a cada Tramo de conformidad con lo establecido en la Estipulación 9.2.

El porcentaje del Saldo Vivo de los Activos Morosos (deducidos los Activos Fallidos) sobre el

Saldo Vivo de los Activos (deducidos los Activos Fallidos) en esa misma fecha, a considerar para que no se amortice un Tramo hasta que se hayan amortizado los anteriores conforme a lo señalado en la Estipulación 9.2 será del 0,75% para el Tramo D, del 1,00% para el Tramo C, y del 1,25% para el Tramo B. En cada uno de estos casos, según corresponda para cada uno de los Tramos, cuando se haya alcanzado el nivel de Activos Morosos correspondiente a cada Tramo, no podrá amortizarse dicho Tramo, hasta que se hayan amortizado todos los Tramos anteriores de acuerdo con el Orden de Prelación de Pagos. En el caso de que el porcentaje de Activos Morosos sea superior al 1,25% la amortización de todos los Bonos de la Serie será secuencial.————————————

De esta forma, en ningún caso podrán empezar a amortizarse los Tramos B, C y D hasta que el Saldo Vivo de los Activos sea inferior al 50% del importe nominal inicial de los Bonos de dicha Serie.————

7. Fecha de Desembolso.————————————

La Fecha de Desembolso de los Bonos Serie AyT Colaterales Global Hipotecario BBK I será el 25 de abril de 2007.

8. Calificación crediticia.

MOODY'S ha otorgado a los Bonos de la Serie AyT Colaterales Global Hipotecario BBK I las calificaciones que se indican a continuación con carácter provisional:

Tramo A: Aaa.

Tramo B: A2.

Tramo C: Baa3.

Tramo D: Ba2.

En caso de que no se confirmase como definitiva, antes de la Fecha de Desembolso alguna de las calificaciones provisionales de los Bonos de la Serie AyT Colaterales Global Hipotecario BBK I se comunicaría esta circunstancia inmediatamente a la CNMV y se haría pública en la forma prevista en la Estipulación Veinticuatro y se resolverá la cesión de los Activos de la Serie AyT Colaterales Global Hipotecario BBK I y la emisión de los Bonos de la Serie AyT Colaterales Global Hipotecario BBK I, así como la constitución del Fondo, al tratarse de la primera Serie emitida al amparo del Programa.

Copia de la carta de calificación provisional de MOODY'S se adjunta a la presente Escritura como Anexo 4.

VEINTINUEVE.- GASTOS DE LA EMISION.

La Emisión se realiza libre de comisiones y gastos para los Bonistas por parte del Fondo.

El Importe para Gastos Ordinarios a cargo de la Sociedad Gestora será equivalente en cada Fecha de Pago al resultado de adicionar (i) 5.500 euros más (ii) el 0,01275% sobre el Saldo Vivo de los Activos en dicha Fecha de Pago.

TREINTA.- ORDEN DE PRELACIÓN DE PAGOS.

El Orden de Prelación de Pagos aplicable a la Serie AyT Colaterales Global Hipotecario BBK I se encuentra detallado en la Estipulación Veinticinco.

En relación con la Serie AyT Colaterales Global Hipotecario BBK I se establecen las siguientes Causas de Diferimiento de Intereses:

- La Causa de Diferimiento de Intereses del Tramo B se producirá cuando el porcentaje que el

saldo vivo acumulado de los Activos Fallidos representa respecto del Saldo Vivo de los Activos en la Fecha de Cesión supere el 22%.

- La Causa de Diferimiento de Intereses del Tramo C se producirá cuando el porcentaje que el saldo vivo acumulado de los Activos Fallidos representa respecto del Saldo Vivo de los Activos en la Fecha de Cesión supere el 20%.

- La Causa de Diferimiento de Intereses del Tramo D se producirá cuando el porcentaje que el saldo vivo acumulado de los Activos Fallidos representa respecto del Saldo Vivo de los Activos en la Fecha de Cesión supere el 18%.

TREINTA Y UNO.- CARACTERÍSTICAS DE LOS ACTIVOS CEDIDOS AL FONDO.

1. Entidad Cedente.

La Entidad Cedente de los Activos de la Serie AyT Colaterales Global Hipotecario BBK I es BILBAO BIZKAIA KUTXA AURREZKI KUTXA ETA BAHITETXEA.

La Entidad Cedente dispone de cuentas auditadas individuales de los tres últimos ejercicios con opinión favorable en, al menos, el informe de auditoría de las cuentas anuales correspondientes al último ejercicio cerrado.

01/2007

7U3364959

2. Cartera de Activos Titulizables.

La Cartera de Activos Titulizables de la Serie AyT Colaterales Global Hipotecario BBK I está compuesta por préstamos hipotecarios por un importe de 1.836.939.298,80 euros, que han sido objeto de auditoría con fecha 28 de marzo de 2007 por DELOITTE, S.L., con domicilio en Plazo Pablo Ruiz Picasso, 1, Torre Picasso - 28020 Madrid, inscrita en el Registro Oficial de Auditores de Cuentas con el número S0692, de los cuales se incorporan al activo del Fondo una cantidad igual a 1.500.000.036,45 euros.

El informe de auditoría versa sobre los siguientes atributos de los Activos: Propósito del préstamo, Identificación del prestatario, Fecha de formalización, Fecha de vencimiento, Tipo de interés o índice de referencia, Diferencial de tipo de interés, Tipo de interés aplicado, Importe inicial del préstamo, Saldo actual del préstamo, Retrasos en el pago, Valor de tasación, Relación entre el saldo actual del préstamo y el valor de tasación,

Formalización del préstamo hipotecario, Identificación de la propiedad hipotecada y Garantía Hipotecaria.

Copia del informe de auditoría se adjunta a la presente Escritura como Anexo 5.

3. Emisión y suscripción de los Certificados de Transmisión de Hipoteca.

La Entidad Cedente de la Serie AyT Colaterales Global Hipotecario BBK I es titular, entre otros, de los Préstamos Hipotecarios, relacionados en el Anexo 6 que se adjunta a la presente Escritura. El referido Anexo consiste en un soporte electrónico en el cual se recoge la citada información relativa a los Préstamos Hipotecarios cuyo contenido se recoge en un acta autorizada por mí en el día de hoy. Los Préstamos Hipotecarios han sido seleccionados de entre los que integran la Cartera de Préstamos Hipotecarios Titulizables.

La Entidad Cedente de la Serie AyT Colaterales Global Hipotecario BBK I emite en este acto 9.810 Certificados de Transmisión de Hipoteca que representan cada una de ellos una participación del 100% sobre el principal no vencido de cada uno de los Préstamos Hipotecarios a los que corresponden, y

devengarán un tipo de interés igual al tipo de interés nominal que devengue en cada momento el correspondiente Préstamo Hipotecario, por un importe global de 1.500.000.036,45 euros.

Los Certificados de Transmisión de Hipoteca se emiten por la Entidad Cedente con sujeción a lo establecido en la Disposición Adicional V de la Ley 3/1994 en su redacción dada por el artículo 18 de la Ley 44/2002, de 22 de noviembre, de Medidas de Reforma del Sistema Financiero, y demás disposiciones aplicables.

La Sociedad Gestora, en representación y por cuenta del Fondo, suscribe íntegramente, en este acto, los Certificados de Transmisión de Hipoteca emitidos por la Entidad Cedente de la Serie AyT Colaterales Global Hipotecario BBK I, con sujeción a los términos y condiciones que se recogen en la presente Escritura.

Se adjunta como Anexo 6 la relación de los Certificados de Transmisión de Hipoteca, en la que se

recogen las características concretas más relevantes de los mismos y de los Préstamos Hipotecarios a que corresponden.

Los Certificados de Transmisión de Hipoteca están representados en un título múltiple, en los términos establecidos en la Estipulación 16.1, copia del cual se adjunta a la presente Escritura como Anexo 7.

4. Precio.

El Precio que el Fondo deberá pagar por la adquisición de los Activos asciende al 100% del Saldo Vivo de los Activos.

5. Manifestaciones y garantías de la Entidad Cedente.

La Entidad Cedente de la Serie AyT Colaterales Global Hipotecario BBK I reproduce en este acto las manifestaciones y garantías que se señalan respecto de las Entidades Cedentes y de los Activos en la Estipulación 18.

Además de las manifestaciones y garantías incluidas en la Estipulación 18, la Entidad Cedente efectúa en este acto a la Sociedad Gestora en representación del mismo las siguientes manifestaciones y garantías, que han sido objeto de auditoría:—

(i) Que el principal de cada uno de los Activos cedidos al Fondo en relación con la Serie correspondiente en la Fecha de Cesión no excede de 100% del valor de tasación que figura en el certificado de tasación de las fincas hipotecadas en garantía del Préstamo Hipotecario;

(ii) Que todos los Préstamos Hipotecarios están garantizados por hipoteca inmobiliaria con rango de primera carga sobre el pleno dominio de la propiedad hipotecada o, en su caso, con rango posterior, aunque la Entidad Cedente dispone de documentación relativa a la cancelación de las deudas garantizadas por hipotecas previas, si bien el trámite de cancelación registral de las mismas pudiera estar pendiente. La Entidad Cedente se compromete a realizar todas las gestiones necesarias para hacer efectiva la cancelación registral de las cargas existentes.

(iii) Que ninguno de los Activos corresponde a Deudores Cedidos que sean empleados de la Entidad

Cedente;

(iv) Que para los Préstamos Hipotecarios que hayan sido concedidos sobre viviendas de protección oficial (VPO), el valor de tasación considerado a los efectos de la información recogida sobre los Activos en las Condiciones Finales sea el máximo legal;

(v) Que los Préstamos Hipotecarios han sido concedidos para financiar la adquisición, construcción o rehabilitación de viviendas situadas en España, tanto directamente como a través de subrogaciones por particulares de financiaciones concedidas a promotores.

6. Método de creación de los Activos.

A la presente Escritura se adjunta como Anexo 8, el Memorándum sobre Criterios de Concesión de Préstamos de la Entidad Cedente de la Serie AyT Colaterales Global Hipotecario BBK I.

TREINTA Y DOS.- OTRAS OPERACIONES FINANCIERAS DEL FONDO.

1. Fondo de Reserva.

El valor inicial del Fondo de Reserva será del 1,1% del total de Bonos emitidos, es decir, de 16.500.000 euros.

La Cantidad Requerida del Fondo de Reserva será la menor de las siguientes cantidades:

(a) 16.500.000;

(b) la cantidad mayor entre:

(i) el 2,2% del Saldo de Principal Pendiente de Pago de los Bonos en cada Fecha de Pago de la Serie correspondiente.

(ii) 8.250.000 euros, es decir el 0,55% del Saldo de Principal Pendiente de Pago de los Bonos en la Fecha de Emisión.

El Porcentaje de Activos Morosos que implicará que no se reduzca el Fondo de Reserva será de 1,00%.

El Porcentaje de Activos Fallidos que implicará que no se reduzca el Fondo de Reserva será de 22,00%.

2. Contrato de Préstamo Subordinado para Dotación del Fondo de Reserva.

La Entidad Prestamista es BILBAO BIZKAIA KUTXA AURREZKI KUTZA ETA BAHITETXEA (BBK), con domicilio

en Gran Vía 30-32 - 48009 Bilbao (Vizcaya).————

El Préstamo Subordinado para Dotación del Fondo de Reserva devengará intereses al Tipo de Interés de Referencia de los Bonos más 200 puntos básicos.—

3. Contrato de Préstamo Subordinado para Gastos Iniciales.————————————————

El Préstamo Subordinado para Gastos Iniciales devengará intereses a un tipo equivalente al Tipo de Interés de Referencia de los Bonos más 200 puntos básicos y tendrá un importe de 474.000 euros.——

4. Contrato de Servicios Financieros.————————

El rendimiento mínimo de la Cuenta de Tesorería de la Serie AyT Colaterales Global Hipotecario BBK I será igual a la media aritmética de los tipos medios interbancarios día a día correspondiente al periodo de devengo de intereses reducido en veinticinco (25) puntos básicos (0,25%).————————

5. Contrato de Swap.————————————————

La Entidad de Contrapartida de la Serie AyT Colaterales Global Hipotecario BBK I es BILBAO BIZKAIA KUTXA AURREZKI KUTZA ETA BAHITETXEA (BBK), con domicilio en Gran Vía 30-32 - 48009 Bilbao (Vizcaya).————————————————

El Margen del Tipo Variable B de la Serie AyT

Colaterales Global Hipotecario BBK I será 0,70%

6. Contrato de Administración.———————————

La Comisión de Administración de los Activos será equivalente a 0,01% sobre el Saldo Vivo de los Activos en la anterior Fecha de Pago.———————

PARTE TERCERA.- OTRAS DISPOSICIONES.———————

Las estipulaciones contenidas en la Parte Tercera serán de aplicación tanto a la Parte Primera como a la Parte Segunda de la presente Escritura.——

TREINTA Y TRES.- MODIFICACIÓN DE LA PRESENTE ESCRITURA.———————————————————

La presente Escritura no podrá ser modificada salvo en circunstancias excepcionales siempre que fuera legalmente posible porque se dieran los requisitos que reglamentariamente se puedan establecer para dicha modificación y siempre y cuando tal modificación no resulte en una rebaja de las calificaciones asignadas a los Bonos ni perjudique los intereses de los bonistas. En todo caso, tales modificaciones deberán ser comunicadas con antelación

a las Entidades de Calificación y a la CNMV.————

Cualquier modificación a la Escritura de Constitución requerirá el otorgamiento de la correspondiente escritura pública de modificación y deberá ser autorizada, en su caso, por la CNMV.————————

TREINTA Y CUATRO. REGISTRO MERCANTIL.————————

Al amparo del artículo 5.4 del Real Decreto 926/1998, se hace constar que ni la constitución del Fondo ni los Bonos que se emitan con cargo a su activo serán objeto de inscripción en el Registro Mercantil.————————————————————

TREINTA Y CINCO.- DECLARACIÓN FISCAL.————————

La constitución del Fondo, en virtud de esta Escritura, está exenta del concepto "operaciones societarias" del Impuesto sobre Transmisiones Patrimoniales y Actos Jurídicos Documentados, de acuerdo con lo dispuesto en la Ley 19/1992.————

TREINTA Y SEIS.- GASTOS.————————————————

Todos los gastos derivados del otorgamiento y ejecución de esta Escritura serán satisfechos por la Sociedad Gestora de conformidad con lo establecido en la Estipulación 26.5.————————————

TREINTA Y SIETE.- LEY Y JURISDICCIÓN.————————

La presente Escritura se regirá e interpretará

de acuerdo con la legislación española.———————

Todas las cuestiones, discrepancias, litigios y reclamaciones que pudieran derivarse con motivo de la constitución, administración y representación legal por la Sociedad Gestora del Fondo, de la adquisición de los Activos y de la emisión de los Bonos con cargo al mismo, serán conocidas y falladas por los Juzgados y Tribunales de la ciudad de Madrid. Las partes renuncian expresamente a cualquier otro fuero que por ley pudiera corresponderles.———

TREINTA Y OCHO.- CONDICIÓN RESOLUTORIA.———————

Las obligaciones de las partes nacidas de esta Escritura quedarán resueltas de pleno derecho en el supuesto de que MOODY'S no confirme como definitiva, antes de la Fecha de Desembolso, alguna de las calificaciones provisionales asignadas a los Bonos de la Serie AyT Colaterales Global Hipotecario BBK I.———————————————————————

TREINTA Y NUEVE.- COINCIDENCIA CON EL PROYECTO DE ESCRITURA.———————————————————

La Sociedad Gestora manifiesta que el contenido de la presente Escritura coincide con el proyecto de Escritura de Constitución que ha entregado a la CNMV, sin que en ningún caso, los términos de la presente Escritura contradigan, modifiquen, alteren o invaliden el contenido del Folleto.————————

Así lo dicen y otorgan los señores comparecientes. Quedan hechas las advertencias y reservas legales pertinentes, en especial las de carácter fiscal. Así las referentes a las valoraciones declaradas, y a la trascendencia jurídica de su exactitud. Las relacionadas con la obligación de pago y plazos de presentación, respecto de los distintos impuestos que devenga este otorgamiento y la afección registral en garantía de ellos. Y los derechos de los comparecientes en cuanto a la obtención de copias y presentación registral de las mismas.————————

Leo esta escritura a los comparecientes, advertidos de su derecho, que usan, la ratifican y firman conmigo, el Notario.————————————

En cumplimiento de lo establecido en el artículo 17 bis de la Ley del Notariado, hago constar que el consentimiento ha sido libremente prestado y que el otorgamiento de esta escritura se adecua a la

TIMBRE DEL ESTADO

01/2007

7U3364953

NOTARÍA DE MARÍA BESCÓS BADÍA - MADRID - NIHIL PRIUS FIDE

legalidad y a la voluntad debidamente informada de los otorgantes.

De acuerdo con lo establecido en la Ley Orgánica 15/1999, los comparecientes quedan informados y aceptan la incorporación de sus datos a los ficheros automatizados de las Notarías de esta localidad, donde se conservarán con carácter confidencial sin perjuicio de las remisiones de obligado cumplimiento, siendo responsable de aquellos ficheros el notario autorizante, ante quien podrán ejercitarse los derechos de acceso, rectificación, cancelación y oposición.

He identificado a los comparecientes, por los documentos reseñados en la comparecencia, haciendo constar la concordancia que existen entre las fotografías y firmas que en los mismos constan con las fisonomías de los otorgantes y las firmas por ellos estampadas en esta escritura.

De todo lo cual y de lo demás contenido en este instrumento público extendido en ciento veintidós

folios de papel timbrado notarial, serie 7U, números: el del presente firmado y los ciento veintiuno anteriores en orden correlativo, yo, el Notario, doy fe.= Están las firmas de los comparecientes. Signado María Bescós Badía. Rubricado y sellado.——

——————— DOCUMENTOS UNIDOS ———————

PAPEL EXCLUSIVO PARA DOCUMENTOS NOTARIALES

TIMBRE DEL ESTADO

01/2007

7U3364952

ANEXO 1

CERTIFICADO DEL ACUERDO DE CONSEJO DE ADMINISTRACIÓN DE LA ENTIDAD CEDENTE

bbk

D. TOMÁS URIBEETXEBARRIA MAIZTEGI, Secretario del Consejo de Administración de **BILBAO BIZKAIA KUTXA**, **Aurrezki Kutxa eta Bahitetxea,** domiciliada en Bilbao, calle Gran Vía 30-32. Inscrita en el Registro Especial de Cajas de Ahorro Popular con el número 2095 y con C.I.F. número G48412720.

CERTIFICA

I. Que el día 25 de enero de 2007, se celebró en Bilbao una reunión del Consejo de Administración de **Bilbao Bizkaia Kutxa**, **Aurrezki Kutxa eta Bahitetxea,** tal y como consta en el Libro de Actas de esta Caja;

II. Que la citada reunión del Consejo de Administración fue debidamente convocada por el Sr. Presidente D. Xabier de Irala Estévez y asistieron 15 de los 17 miembros que lo componen y asistieron: Presidente: D. Xabier de Irala Estévez, Vicepresidente: D. Pedro María Barreiro Zubiri. Vocales: D. Iñaki Alarza Zarate, D. Adolfo Alustiza Fernández, D. Joseba Mikel Arieta-Araunabeña Bustinza, D. Fernando Armentia Hernaez, D. Joseba Escribano Etxebarria, D. Rafael Ibargüen González, D. José María Iruarrizaga Artaraz, D.ª Begoña Larrea Larrondo, D. Ekain Loizaga Iruretagoiena, D. José María Morales Iriondo, D. Zigor Pascual Celaya, D. Tomás Uribeetxebarria Maiztegi, D. Pedro María Usategui Martínez y D. Jon Iñaki Zabalia Lezamiz. El Consejo quedó validamente constituido con la asistencia del quórum necesario de sus miembros.

III. Que en el punto V del Orden del Día: "*Emisión de Cédulas Hipotecarias*", el Consejo aprobó por unanimidad los siguientes acuerdos, que se transcriben literalmente a continuación:

PRIMERO: Emitir participaciones hipotecarias (las "**Participaciones Hipotecarias**") y/o certificados de transmisión de hipoteca (los "**Certificados de Transmisión de Hipoteca**") por un importe nominal total máximo de hasta MIL QUINIENTOS MILLONES CIEN MIL (1.500.100.000) euros, representativos de préstamos hipotecarios de la cartera crediticia de la entidad, con arreglo a los siguientes términos y condiciones:

1. Normativa reguladora

La emisión de las Participaciones Hipotecarias se realizará conforme a lo establecido en la Ley 2/1981, de 25 de marzo, de Regulación del Mercado Hipotecario, el Real Decreto 685/1982, de 17 de marzo, por el que se desarrollan determinados aspectos de la Ley 2/1981, y el Real Decreto 1289/1991, de 2 de agosto, por el que se modifican determinados artículos del Real Decreto 685/1982, así como en cualquier otra norma aplicable al efecto.

La emisión de los Certificados de Transmisión de Hipoteca se realizará conforme a lo establecido en la redacción dada al apartado dos de la Disposición Adicional Quinta de la Ley 3/1994, de 14 de abril, por la que se adapta la legislación española en materia de entidades de crédito a la Segunda Directiva de coordinación Bancaria y se introducen otras modificaciones relativas al sistema financiero, en virtud del artículo 18 de la Ley 44/2002, de 22 de noviembre, de Medidas de Reforma del Sistema Financiero, así como en cualquier otra norma aplicable al efecto.

2. [redacted]a emisión

La emisión de las Participaciones Hipotecarias y/o de los Certificados de Transmisión de Hipoteca se llevará a cabo en un plazo máximo de un (1) año desde la adopción de este acuerdo.

3. Forma de representación

Las Participaciones Hipotecarias y/o los Certificados de Transmisión de Hipoteca podrán estar representados tanto por títulos unitarios como por uno o varios títulos múltiples.

4. Destino de la emisión

La totalidad de las Participaciones Hipotecarias y/o los Certificados de Transmisión de Hipoteca serán suscritos por un fondo de titulización de activos (el "**Fondo**"), que podrá ser de nueva constitución o tratarse de un Fondo ya constituido que prevea la incorporación de nuevos activos, cuyas características fundamentales se describen a continuación:

(a) El Fondo será o habrá sido constituido por AHORRO Y TITULIZACIÓN, SOCIEDAD GESTORA DE FONDOS DE TITULIZACIÓN, S.A. (la "**Sociedad Gestora**"), entidad debidamente registrada y que cuenta con las autorizaciones necesarias para actuar como sociedad gestora de fondos de titulización. La Sociedad Gestora ejercerá la administración y representación legal del Fondo.

(b) El Fondo estará sometido a lo dispuesto en el Real Decreto 926/1998, de 14 de mayo, por el que se regulan los Fondos de Titulización de Activos y las Sociedades Gestoras de Fondos de Titulización (en adelante "**RD 926/1998**"), y demás normativa aplicable.

(c) El Fondo se constituirá o habrá sido constituido mediante escritura pública, previa verificación y registro por la COMISIÓN NACIONAL DEL MERCADO DE VALORES ("**CNMV**") del correspondiente Folleto Informativo.

(d) El pasivo del Fondo estará integrado por bonos de titulización y/o otros valores de renta fija (conjuntamente, los "**Valores**"). Adicionalmente, el pasivo del Fondo podrá estar integrado por préstamos o créditos concedidos por entidades de crédito o, en su caso, por aportaciones de inversores institucionales. La proporción entre la financiación con valores y con préstamos o créditos u otros pasivos se ajustará a lo dispuesto en el Real Decreto 926/1998. Los Valores podrán estar integrados en una o varias series o tramos, ya sea subordinados o independientes entre sí, pudiendo en su caso emitirse una o varias nuevas series o tramos de Valores respaldados exclusivamente por las Participaciones Hipotecarias y/o los Certificados de Transmisión de Hipoteca emitidos por **Bilbao Bizkaia Kutxa**.

(e) La Sociedad Gestora solicitará la inclusión de los Valores en la SOCIEDAD DE GESTIÓN DE LOS SISTEMAS DE REGISTRO, COMPENSACIÓN Y LIQUIDACIÓN DE VALORES, S.A. Asimismo, solicitará su admisión a negociación en uno o varios mercados oficiales u organizados de valores

establecidos dentro o fuera de España, incluyendo, en particular, AIAF MERCADO DE RENTA FIJA.

SEGUNDO: Se acuerda por unanimidad suscribir con la Sociedad Gestora, en representación y por cuenta del Fondo, y en su caso con otras entidades, los contratos que sean necesarios para el buen fin de la operación de titulización y, en particular, los siguientes:

(a) Un contrato de administración de préstamos hipotecarios, en virtud del cual **Bilbao Bizkaia Kutxa** se comprometa a llevar a cabo, mediante contraprestación, la administración y el cobro de los préstamos hipotecarios sobre los que se emitan las Participaciones Hipotecarias y/o los Certificados de Transmisión de Hipoteca.

(b) En su caso, uno o varios contrato/s de préstamo y/o crédito, subordinado(s) o no (ya sea(n) participativo(s) o no) con cualquier finalidad, incluyendo, con carácter meramente enunciativo y no limitativo, financiar los gastos de constitución del Fondo y la emisión de los Valores por este último y/o la adquisición por el Fondo las Participaciones Hipotecarias y/o los Certificados de Transmisión de Hipoteca y/o dotar uno o varios fondos de reserva y/o financiar los intereses por aplazamiento de pago del precio de suscripción de las Participaciones Hipotecarias y/o los Certificados de Transmisión de Hipoteca hasta el desembolso de los Valores.

(c) En su caso, un contrato de colocación y/o aseguramiento de la emisión de Valores, en virtud del cual **Bilbao Bizkaia Kutxa** se comprometa a promover y/o asegurar la colocación de los Valores y, en su caso, ofrecer cotización para los Valores, constituyéndose en contrapartida de liquidez, hasta un importe máximo igual al nominal de las Participaciones Hipotecarias y/o los Certificados de Transmisión de Hipoteca, mediante contraprestación.

(d) *En su caso, concertar la realización de aportaciones al Fondo o a una determinada serie o tramo en los términos previstos en el artículo 1.1 del Real Decreto 926/1998, de 14 de mayo.*

(e) En su caso, un contrato de gestión interna en virtud del cual se regulen las relaciones entre **Bilbao Bizkaia Kutxa**, la Sociedad Gestora y otros emisores de participaciones hipotecarias y/o certificados de transmisión de hipoteca integrados, en su caso, en el activo del Fondo, derivadas de la gestión interna de este último.

(f) En su caso, uno o varios contratos de línea de liquidez, con el fin de facilitar liquidez al Fondo.

(g) En su caso, un contrato de prestación de servicios financieros, en virtud del cual **Bilbao Bizkaia Kutxa** se comprometa a actuar como agente de pagos del Fondo y realizar el servicio financiero de los Valores.

(h) En su caso, uno o varios contratos de permuta financiera (swap) con el fin de cubrir posibles riesgos de tipo de interés.

Gran Vía 30, 48009 Bilbao. 94 401 70 00. www.bbk.es
Merk. Erreg. = Reg. Merc.: T:BI-1, F:112, O = H: BI-9A, I:1ª
IFK = CIF: G 48412720

(i) [redacted]erá otros contratos d[redacted]uales, necesarios o convenientes para la constitución o actividad del Fondo o de una determinada serie o tramo.

TERCERO: Se acuerda otorgar poder solidario tan amplio como en derecho sea necesario a favor de D. Guillermo Ibáñez Calle con D.N.I. número , D. Fernando Irigoyen Zuazola, con D.N.I. número , D. Manuel Jaramillo Vicario, con D.N.I. número D. Rafael Martín Asensio, con D.N.I. número y D. Alfredo López Marañón, con D.N.I. número , para que cualquiera de ellos, indistintamente, pueda llevar a cabo las siguientes actuaciones y otorgar en nombre de **Bilbao Bizkaia Kutxa** los contratos que a continuación se indican:

(a) Proceder a la selección de los préstamos hipotecarios sobre los que se emitirán las Participaciones Hipotecarias y/o los Certificados de Transmisión de Hipoteca.

(b) Determinar todas las condiciones y características de la emisión de las Participaciones Hipotecarias y/o los Certificados de Transmisión de Hipoteca que no hayan sido concretadas en el presente Acuerdo, lo que comprenderá, entre otras: (i) la fecha concreta de emisión y (ii) el importe total de las Participaciones Hipotecarias y/o los Certificados de Transmisión de Hipoteca que finalmente se emitan.

(c) Firmar el/los título(s) representativo(s) de las Participaciones Hipotecarias y/o los Certificados de Transmisión de Hipoteca.

(d) Realizar toda clase de actos de disposición, carga o gravamen, incluso hipotecaria sobre bienes inmuebles, directamente relacionados con la emisión de las Participaciones Hipotecarias y/o los Certificados de Transmisión de Hipoteca, acordando cuantos pactos o condiciones juzguen convenientes.

(e) Acordar con la Sociedad Gestora la fijación y modificaciones de las características de la emisión de los Valores que sean convenientes en función de la situación del mercado en el momento de la constitución del Fondo.

(f) Comparecer ante Notario junto con representantes debidamente autorizados de la Sociedad Gestora para otorgar la escritura de constitución del Fondo, y de emisión y suscripción de las Participaciones Hipotecarias y/o los Certificados de Transmisión de Hipoteca, con las características que se han descrito anteriormente, o las nuevas acordadas, una vez obtenida la verificación y registro por la CNMV del Folleto Informativo correspondiente, o bien otorgar cualquier documento público o privado de adhesión a la escritura de constitución del Fondo, en su caso, realizando las manifestaciones y asumiendo las obligaciones, compromisos y garantías que estime oportunas en relación con el Fondo.

(g) Celebrar en los términos que estime convenientes los contratos complementarios a la emisión de las Participaciones Hipotecarias y/o los Certificados de Transmisión de Hipoteca que a continuación se indican, así como cualquier otro previsto en el Folleto Informativo y en la propia escritura de constitución del Fondo, o que estime conveniente celebrar en

relación con la operación de titulización, indicándose a título enunciativo los siguientes:

(i) El contrato de administración y gestión de cobros.

(ii) En su caso, el contrato o contratos de préstamo o crédito subordinados o no.

(iii) En su caso, el contrato de colocación y/o aseguramiento.

(iv) En su caso, el contrato o contratos de línea de liquidez.

(v) En su caso, el contrato de gestión interna.

(vi) En su caso, el contrato de prestación de servicios financieros.

(vii) En su caso, el contrato o contratos de permuta financiera (swap).

(h) En su caso, realizar aportaciones por otros conceptos al Fondo o a una determinada serie o tramo.

(i) Establecer cuantas estipulaciones y condiciones estimen necesarias al objeto de completar y/o aclarar aquellos aspectos que no queden determinados en el presente Acuerdo, pudiendo suscribir cuantos documentos o declaraciones sean precisos a tal fin.

(j) Comparecer ante Notario, ante el Registro Mercantil, ante la CNMV, ante el Banco de España o ante cualquier autoridad competente para otorgar y firmar o presentar en nombre y representación de **Bilbao Bizkaia Kutxa** cualesquiera contratos o documentos que sean necesarios en relación con la operación de titulización, así como elevar a público cualesquiera acuerdos de este Consejo de Administración que sean necesarios a tales fines.

(k) Adquirir los Valores emitidos con cargo al Fondo, en los términos que estimen convenientes y en la proporción que consideren oportuna.

(l) Proceder, en caso de ser necesario, a la sustitución de las Participaciones Hipotecarias y/o los Certificados de Transmisión de Hipoteca en las condiciones que se establezcan en la escritura de constitución del Fondo y el Folleto Informativo.

(m) En general, realizar y tramitar cuantos actos, gestiones, autorizaciones, así como firmar cuantos documentos sean precisos con el fin de emitir e integrar las Participaciones Hipotecarias y los Certificados de Transmisión de Hipoteca en el Fondo.

(n) Firmar cualesquiera documentos públicos o privados en relación con las facultades conferidas en este apoderamiento, incluidas escrituras de subsanación, modificación, ratificación o cancelación de la escritura de constitución del Fondo o de la escritura de adhesión a la misma, o de cualesquiera otros contratos o documentos suscritos en relación con la operación de titulización.

(o) Llevar a cabo cuantos actos sean complementarios o necesarios para completar la ejecución del apoderamiento recibido.

Gran Vía 30, 48009 Bilbao. 94 401 70 00. www.bbk.es
Merk. Erreg. = Reg. Merc.: T:BI-1, F:112, O = H: BI-9A, I:1ª
IFK = CIF: G 48412720

PAPEL EXCLUSIVO PARA DOCUMENTOS NOTARIALES

TIMBRE DEL ESTADO

7U3364949

01/2007

IV. Que [redacted] de la sesión del Co[redacted] Administración que contiene los acuerdos certificados fue aprobada por unanimidad en la sesión del Consejo de Administración, celebrado el 15 de febrero de 2007 y firmada en la forma legalmente establecida.

V. Que no se ha adoptado acuerdo alguno que modifique, afecte o revoque los acuerdos certificados, por lo que dichos acuerdos se encuentran vigentes en todos los extremos y en sus propios términos.

Y para que así conste y surta los efectos legales oportunos, expido la presente certificación con el visto bueno del Sr. Presidente, D. Xabier de Irala Estévez, en Bilbao, dieciséis de febrero de dos mil siete.

Vº Bº

EL PRESIDENTE,

LEGITIMACION. ----------

YO, VICENTE-MARIA DEL ARENAL OTERO, NOTARIO DEL ILUSTRE COLEGIO DE BILBAO, CON VECINDAD Y RESIDENCIA EN ESTA VILLA, ----------

DOY FE: Que considero legítimas las firmas y rúbricas que anteceden de **DON TOMAS URIBEETXEBARRIA MAIZTEGI,** titular del D.N.I., , y de **DON XABIER DE IRALA ESTEVEZ,** titular del D.N.I. número , "Secretario del Consejo de Administración" y "Presidente", respectivamente de "Bilbao Bizkaia Kutxa, Aurrezki kutxa eta Bahitetxea", cuyos cargos me consta ejercen en la actualidad y por coincidir sustancialmente con las que figuran en mi Protocolo.En Bilbao, a veintidós de Febrero del año dos mil siete. ----------

ANOTADO EN LIBRO INDICADOR BAJO EL NÚMERO 411/07

FE PÚBLICA NOTARIAL

CONSEJO GENERAL DEL NOTARIADO ESPAÑOL

NOTARIADO EUROPA

D. VICENTE-MARIA DEL ARENAL OTERO

SELLO DE LEGITIMACIONES Y LEGALIZACIONES

NIHIL PRIUS FIDE

A48568874

0,15 €

ANEXO 2

CERTIFICADO DEL ACUERDO DE CONSEJO DE ADMINISTRACIÓN DE LA SOCIEDAD GESTORA

7U3364948

01/2007

Mª ARACELI LEYVA LEÓN, VICESECRETARIA NO CONSEJERA DEL CONSEJO DE ADMINISTRACIÓN DE LA SOCIEDAD "AHORRO Y TITULIZACIÓN, SOCIEDAD GESTORA DE FONDOS DE TITULIZACIÓN, S.A.", CON DOMICILIO en Madrid, Paseo de la Castellana nº 143- 7ª Planta y N.I.F. Nº: A-80732142.

CERTIFICA:

1º.- Que el día 29 de marzo de 2007, se reunió el Consejo de Administración de "AHORRO Y TITULIZACIÓN, S.G.F.T., S.A.", debidamente convocado por escrito, en el domicilio social, sito en Paseo de la Castellana, nº 143, 7ª planta, en el que estaban presentes los siguientes Consejeros: D. José Antonio Olavarrieta Arcos, D. Francisco Javier Zoido Martínez, D. Roberto Aleu Sánchez, D. Antonio Fernández López y D. José Mª Verdugo Arias. Asistió por representación, D. Luis Sánchez-Guerra Roig, representado por D. Antonio Fernández López. Excusó su asistencia, D. Luis Ábalos Culebras, Secretario no Consejero. Además asistieron Dª Mª Araceli Leyva León, Vicesecretaria no Consejera y D. Luis Miralles García, Director General de la Sociedad.

2º.- Que, en ausencia del Secretario del Consejo, actuó como Secretario de la sesión, la Vicesecretaria del Consejo, Dª Mª Araceli Leyva León.

3º.- Que, entre los puntos del Orden del Día, se encuentra el Punto 6º, "Acuerdos relativos a la constitución del Fondo de Titulización de Activos "AyT Colaterales Global Hipotecario, Fondo de Titulización de Activos"" y bajo el cual los señores Consejeros acordaron por unanimidad:

"Primero.- Constitución del Fondo.

Se acuerda constituir un Fondo de Titulización de Activos bajo la denominación "AyT COLATERALES GLOBAL HIPOTECARIO, FONDO DE TITULIZACIÓN DE ACTIVOS" o cualquiera otra denominación que incluya las siglas de la Sociedad Gestora (AyT) (en adelante el "Fondo") de acuerdo con el Real Decreto 926/1998, de 14 de mayo, por el que se regulan los Fondos de Titulización de Activos y las Sociedades Gestoras de los mismos.

El Fondo y los valores a emitir con cargo a su activo tendrán las siguientes características:

1.- Constitución, naturaleza, régimen legal, administración y representación.

a) El Fondo será constituido por AHORRO Y TITULIZACIÓN, S.G.F.T., S.A. (la "Sociedad Gestora") y tendrá la denominación de "AyT COLATERALES GLOBAL HIPOTECARIO, FONDO DE TITULIZACIÓN DE ACTIVOS" o cualquiera otra denominación que incluya las siglas de la Sociedad Gestora (AyT). La Sociedad Gestora ejercerá la administración y representación legal del Fondo.

b) El Fondo estará sometido a lo dispuesto en el Real Decreto 926/1998, de 14 de mayo, por el que se regulan los Fondos de Titulización de Activos y las Sociedades Gestoras de los mismos, y demás normativa aplicable.

c) El Fondo se constituirá mediante Escritura Pública otorgada por la Sociedad Gestora y por la(s) Entidad(es) Cedente(s) que participe(n) en la(s) primera(s) Serie(s) que se emita(n) al amparo del Programa, previa inscripción en los registros oficiales de la Comisión Nacional del Mercado de Valores del correspondiente Folleto Informativo. Las sucesivas emisiones se instrumentarán a través de escrituras complementarias a la escritura de constitución, en virtud de las cuales las correspondientes Entidades Cedentes se adherirán a lo previsto en la escritura de constitución del Fondo.

d) El Fondo se constituirá por un período máximo de hasta sesenta (60) años.

e) El Fondo tendrá carácter abierto, tanto en su activo como en su pasivo. Durante la vida del Fondo se podrán adquirir nuevos Certificados de Transmisión de Hipoteca que se integren en su activo y que se financiarán con la emisión de sucesivas series de Bonos.

2.- <u>Características del Activo del Fondo.</u>

El Activo del Fondo estará integrado por serán derechos de crédito de titularidad de las siguientes Cajas de ahorros españolas: BILBAO BIZKAIA KUTXA AURREZKI KUTXA ETA BAHITETXEA (BBK), CAIXA D'ESTALVIS COMARCAL DE MANLLEU (CAIXA MANLLEU), CAIXA D'ESTALVIS DE GIRONA (CAIXA GIRONA), CAIXA D'ESTALVIS DE MANRESA (CAIXA MANRESA), CAIXA D'ESTALVIS DE SABADELL (CAIXA SABADELL), CAIXA D'ESTALVIS DE TARRAGONA (CAIXA TARRAGONA), CAIXA D'ESTALVIS DE TERRASSA (CAIXA TERRASSA), CAIXA D'ESTALVIS LAIETANA (CAIXA LAIETANA), CAIXA DE AFORROS DE VIGO, OURENSE E PONTEVEDRA (CAIXANOVA), CAJA DE AHORRO PROVINCIAL DE GUADALAJARA (CAJA GUADALAJARA),CAJA DE AHORROS DE ASTURIAS (CAJASTUR), CAJA DE AHORROS DE CASTILLA LA MANCHA (CCM), CAJA DE AHORROS DE GALICIA (CAIXA GALICIA), CAJA DE AHORROS DE LA INMACULADA DE ARAGÓN (CAJA INMACULADA), CAJA DE AHORROS DE LA RIOJA (CAJA RIOJA), CAJA DE AHORROS DE MURCIA (CAJA MURCIA), CAJA DE AHORROS DE SANTANDER Y CANTABRIA (CAJA CANTABRIA), CAJA DE AHORROS DE VALENCIA, CASTELLÓN Y ALICANTE (BANCAJA), CAJA DE AHORROS DE VITORIA Y ÁLAVA (CAJA VITAL), CAJA DE AHORROS DEL MEDITERRÁNEO (CAM), CAJA DE AHORROS MUNICIPAL DE BURGOS (CAJA BURGOS), CAJA DE AHORROS PROVINCIAL SAN FERNANDO DE SEVILLA Y JEREZ (CAJA SAN FERNANDO), CAJA DE AHORROS Y MONTE DE PIEDAD DE ÁVILA (CAJA ÁVILA), CAJA DE AHORROS Y MONTE DE PIEDAD DE CÓRDOBA (CAJASUR), CAJA DE AHORROS Y MONTE DE PIEDAD DE GIPUZKOA Y SAN SEBASTIÁN (KUTXA), CAJA DE AHORROS Y MONTE DE PIEDAD DE LAS BALEARES (SA NOSTRA), CAJA DE AHORROS Y MONTE DE PIEDAD DE NAVARRA (CAJA NAVARRA), CAJA DE AHORROS Y MONTE DE PIEDAD DE ONTINYENT (CAIXA ONTINYENT), CAJA DE AHORROS Y MONTE DE PIEDAD DE SEGOVIA (CAJA SEGOVIA), CAJA DE AHORROS Y MONTE DE PIEDAD DEL CÍRCULO CATÓLICO DE OBREROS DE BURGOS (CAJA CÍRCULO), CAJA ESPAÑA DE INVERSIONES, CAJA DE AHORROS Y MONTE DE PIEDAD (CAJA ESPAÑA), CAJA

GENERAL DE AHORROS DE CANARIAS (CAJA CANARIAS), CAJA GENERAL DE AHORROS DE GRANADA (CAJA GRANADA), CAJA INSULAR DE AHORROS DE CANARIAS (LA CAJA DE CANARIAS), MONTE DE PIEDAD Y CAJA DE AHORROS DE HUELVA Y SEVILLA (EL MONTE), MONTES DE PIEDAD Y CAJA DE AHORROS DE RONDA, CÁDIZ, ALMERÍA, MÁLAGA Y ANTEQUERA (UNICAJA), así como otras Cajas de Ahorros que se incorporen al Programa con anterioridad a la constitución del Fondo o con posterioridad a la misma, en los términos que en dicho caso se prevean en la Escritura de Constitución y en el Folleto (las "Entidades Cedentes").

Los derechos de crédito objeto de titulización y que formarán parte del activo del Fondo serán derechos de crédito de titularidad de las Entidades Cedentes derivados de préstamos concedidos por las mismas para financiar a particulares la adquisición, construcción, o rehabilitación de viviendas (tanto directamente como a través de subrogaciones por particulares de financiaciones concedidas a promotores para la construcción o rehabilitación de viviendas destinadas a la venta en territorio español). La cesión al Fondo de los derechos de crédito que derivan de préstamos con garantía de hipoteca inmobiliaria se efectuará mediante la emisión por la Entidad Cedente correspondiente y la suscripción por el Fondo de certificados de transmisión de hipoteca que instrumenten la cesión de cada uno de los préstamos hipotecarios participados (los "Certificados de Transmisión de Hipoteca" o los "Activos").

La emisión de los Certificados de Transmisión de Hipoteca se realizará conforme a lo establecido en la redacción dada al apartado dos de la Disposición Adicional Quinta de la Ley 3/1994, de 14 de abril, por la que se adapta la legislación española en materia de entidades de crédito a la Segunda Directiva de coordinación Bancaria y se introducen otras modificaciones relativas al sistema financiero, en virtud del artículo 18 de la Ley 44/2002, de 22 de noviembre, de Medidas de Reforma del Sistema Financiero.

El saldo vivo máximo de los Certificados de Transmisión de Hipoteca suscritos por el Fondo será de hasta DIECISEIS MIL MILLONES DE EUROS (€ 16.000.000.000).

El Fondo podrá suscribir Certificados de Transmisión de Hipoteca emitidos por las Entidades Cedentes a lo largo de toda la vida del mismo, en los términos que se establezcan en la Escritura de Constitución y en el Folleto, y su adquisición se financiará mediante la emisión de una nueva Serie de Bonos en relación con los Certificados de Transmisión de Hipoteca emitidos por cada Entidad Cedente.

3.- <u>Características del Pasivo del Fondo.</u>

a) El Pasivo del Fondo estará integrado por Bonos de Titulización (los "Bonos"), que podrán emitirse durante la vida del Fondo agrupados en distintas series (las "Series") durante la vida del mismo mediante la creación de un programa de emisión (el "Programa").

b) El Pasivo del Fondo podrá estar asimismo integrado por préstamos, créditos o líneas de liquidez que se concedan por entidades de crédito. La proporción entre la financiación con valores y con préstamos, créditos o líneas de liquidez se ajustará a lo dispuesto en el Real Decreto 926/1998.

c) Las emisiones de Bonos por el Fondo se dirigirán a inversores cualificados, tal y como se definen en el Real Decreto 1310/2005, de 4 de noviembre, por el que se desarrolla parcialmente la Ley 24/1988, de 28 de julio, del Mercado de Valores, en materia de admisión a negociación de valores en mercados secundarios oficiales, de ofertas públicas de venta o suscripción y del folleto exigible a tales efectos, si bien se solicitará la posterior admisión de los Bonos a cotización en mercados secundarios organizados, siendo posible en consecuencia su eventual adquisición por cualesquiera otros inversores.

d) El saldo vivo máximo de los Bonos de todas las Series emitidos será de DIECISEIS MIL MILLONES EUROS (€ 16.000.000.000).

e) En cada una de las Series se incorporarán Activos emitidos por una única Entidad Cedente, y serán independientes entre sí, contando cada una de ellas con sus propios fondos disponibles y su orden de prelación de pagos diferenciados. Los Bonos correspondientes a cada una de las Series podrán estar divididos, en su caso, en varios Tramos subordinados entre sí. El importe nominal, tipo de interés y demás características de los Bonos de cada Serie se definirán con motivo de las correspondientes emisiones.

f) La estructura del Programa y las características de los Bonos emitidos podrán ser modificadas según lo hagan aconsejable las circunstancias del mercado en el momento de constitución del Fondo.

g) La Sociedad Gestora podrá solicitar tras el otorgamiento de la escritura de constitución del Fondo y con motivo de cada una de las emisiones al amparo del Programa la inclusión de los Bonos en la SOCIEDAD DE GESTIÓN DE LOS SISTEMAS DE REGISTRO, COMPENSACIÓN Y LIQUIDACIÓN DE VALORES ("SOCIEDAD DE SISTEMAS") y, una vez efectuado el desembolso por la suscripción de los Bonos de las distintas Series, podrá solicitar la inclusión de la emisión de Bonos en AIAF Mercado de Renta Fija ("AIAF"), mercado secundario organizado de valores, pudiendo solicitarse en otros mercados nacionales y/o extranjeros que se tenga por conveniente.

Segundo.- Contratos a suscribir por cuenta del Fondo.

Se acuerda suscribir en representación y por cuenta del Fondo, con la Entidad Cedente, los Emisores o cualquier otra entidad, los contratos que sean necesarios para el buen fin de la operación de titulización y, que entre otros podrán ser, los siguientes:

a) En su caso, uno o varios contratos (incluyendo, en su caso, un contrato marco) de cesión de activos con las Entidades Cedentes, en virtud de los cuales éstas ceda al Fondo, mediante contraprestación, los Activos.

b) En su caso, uno o varios contratos de préstamo subordinado con las Entidades Cedentes o terceros, con el fin de dotar uno o varios fondos de reserva del Fondo.

c) En su caso, uno o varios contratos de línea de liquidez con las Entidades Cedentes o terceros para proporcionar liquidez al Fondo.

d) En su caso, uno o varios contratos de colocación y/o aseguramiento de las distintas emisiones de Bonos que se realicen al amparo del Programa, en virtud de los cuales la(s) entidad(es) aseguradora(s) se comprometa(n) a promover y/o asegurar la colocación de los Bonos de las Series respectivas y, en su caso, ofrecer cotización para los mismos, constituyéndose en contrapartida de liquidez, mediante contraprestación.

e) En su caso, uno o varios contratos de servicios financieros en virtud de los cuales una entidad de crédito, mediante contraprestación, se haga cargo del servicio financiero y de la agencia de pagos de determinadas o todas las Series de Bonos que se emitan al amparo del Programa.

f) En su caso, uno o varios contratos de administración y gestión de cobros, con las Entidades Cedentes, en virtud de los cuales éstas se comprometan a llevar a cabo, mediante contraprestación, la administración y el cobro de los derechos de crédito cedidos al Fondo.

g) En su caso, uno o varios contratos de permuta financiera, con objeto de cubrir los posibles riesgos de tipo de interés del Fondo.

h) Cualesquiera otros contratos que sean usuales, necesarios o convenientes para la constitución o actividad del Fondo y/o administración de los Activos y en general, para el desarrollo de la operación de titulización.

Tercero.- Apoderamiento.

Se acuerda otorgar poder solidario tan amplio como en derecho sea necesario a favor de D. José Antonio Olavarrieta Arcos, D. Francisco Javier Zoido Martínez y D. Luis Miralles García, para que cualquiera de ellos, indistintamente, pueda llevar a cabo las siguientes actuaciones así como otorgar en nombre de la Sociedad Gestora, por cuenta del Fondo, los contratos que a continuación se indican:

a) Determinar la denominación del Fondo de conformidad con lo establecido en el acuerdo Primero;

b) Proceder, junto con las Entidades Cedentes, a la selección de los derechos de crédito a ceder al Fondo a lo largo de toda la vida del mismo y acordar la adquisición de los mismos.

c) Acordar con las correspondientes Entidades Cedentes la emisión de las diferentes Series de Bonos al amparo del Programa, con las características de los Bonos y la estructura e importes de la emisión que sean convenientes en función de la situación del mercado en el momento de la constitución del Fondo y a lo largo de toda la vida del mismo, estableciendo el tipo de interés, los plazos y forma de amortización, las fechas de desembolso y de pago y demás características de los Bonos de cada una

de las Series que se emitan, en los términos previstos en la escritura de constitución del Fondo.

d) Firmar el Folleto Informativo (incluyendo el Documento de Registro, la Nota de Valores, el Módulo Adicional y cualquier otro documento que forme parte del mismo, así como las renovaciones de los mismos que sean necesarias), de las condiciones finales correspondientes a cada una de las emisiones que se realicen al amparo del Programa y, en su caso, la comunicación o carta de inicio del expediente del registro del Folleto Informativo con descripción de las características principales (y cualquier modificación, aclaración, subsanación o suplemento de los anteriores), en los términos que estimen oportunos, así como modificar, aclarar o complementar tales documentos, en los términos que fueran oportunos.

e) Comparecer ante Notario junto con representantes debidamente autorizados de la(s) Entidad(es) Cedente(s) que participe(n) en la(s) primera(s) Serie(s) que se emita(n) al amparo del Programa la escritura de constitución del Fondo, con las características que se han descrito anteriormente, o las nuevas acordadas, una vez inscrito en los registros oficiales de la Comisión Nacional del Mercado de Valores el Folleto Informativo correspondiente, asumiendo las obligaciones que estime oportunas en relación con la citada constitución del Fondo, así como para comparecer ante Notario junto con representantes debidamente autorizados de las Entidades Cedentes correspondientes para otorgar las escrituras complementarias a la de constitución del Fondo relativas a cada una de las Series.

f) Celebrar en los términos que estimen convenientes los contratos complementarios de la Escritura de Constitución del Fondo contemplados en el apartado Cuarto anterior del presente Acuerdo ("Contratos a suscribir por cuenta del Fondo"), así como cualquier otro previsto en el Folleto Informativo y en la propia Escritura o que resulte conveniente celebrar en relación con la operación de titulización. Los Sres. apoderados tendrán facultades para determinar discrecionalmente la celebración de uno o varios (o incluso la totalidad) de los contratos descritos anteriormente, u otros que estimen oportunos, sin que la celebración de uno o varios de los referidos contratos implique obligación alguna de concertar otros contratos.

g) Comparecer ante Notario, ante el Registro Mercantil, ante la Comisión Nacional del Mercado de Valores, ante el Banco de España, ante la sociedad rectora de AIAF, ante la Sociedad de Sistemas o cualquiera de sus órganos y, en general, ante cualquier autoridad competente para otorgar y firmar o presentar, en nombre y representación de la Sociedad Gestora y por cuenta del Fondo, cualesquiera contratos o documentos que sean necesarios en relación con la operación de titulización, incluida la representación de los Bonos mediante anotaciones en cuenta, así como, en su caso, elevar a público cualesquiera acuerdos de este Consejo de Administración que sean necesarios a tales fines.

h) Firmar cualesquiera documentos públicos o privados en relación con las facultades conferidas en este apoderamiento, incluidas escrituras de subsanación, modificación, ratificación o cancelación de la Escritura de Constitución del Fondo o de cualesquiera otros contratos o documentos suscritos en relación con la operación de titulización.

i) Abrir y cerrar cuentas en entidades de crédito, suscribir pólizas de crédito o préstamo y líneas de liquidez, realizar toda clase de operaciones bancarias, disponer de fondos de cuentas bancarias abiertas a nombre del Fondo, recibir cantidades y depositarlas en tales cuentas y efectuar pagos con cargo a los fondos depositados en tales cuentas.

j) Llevar a cabo cuantos actos sean complementarios o necesarios para completar la ejecución del apoderamiento recibido.

En la realización de tales actuaciones podrán los citados señores introducir modificaciones, alteraciones, matizaciones, subsanaciones o añadidos en la configuración del Fondo, del Programa y de los Bonos sobre lo aquí estipulado que sean necesarios a raíz de las actuaciones previstas en el primer párrafo de este acuerdo, siempre que no se produzca un cambio substancial de dichos Fondo, Programa y Bonos.

Las citadas modificaciones, alteraciones, matizaciones, subsanaciones o añadidos podrán hacerse mediante la introducción de los mismos en el Folleto Informativo, en la Escritura de Constitución del Fondo y/o en el contrato o contratos de cesión de activos a celebrar con la Entidad Cedente.

Asimismo, cada uno de los apoderados queda facultado para desistir en cualquier momento de la operación de titulización, no ejecutándola si las circunstancias del mercado hicieran a su juicio aconsejable dicho desistimiento."

ASIMISMO CERTIFICA:

Que el Acta del Consejo se aprobó al finalizar la sesión por unanimidad de todos los asistentes, siendo suscrita por la Vicesecretaria, con el Visto Bueno del Sr. Presidente del referido Consejo.

Y, para que así conste, expido la presente certificación, con el Visto Bueno del Sr. Presidente, en Madrid, a veintinueve de marzo de dos mil siete.

LA VICESECRETARIA

Vº Bº
EL PRESIDENTE

ANEXO 3

ACREDITACIÓN DEL REGISTRO EN CNMV

PAPEL EXCLUSIVO PARA DOCUMENTOS NOTARIALES

CNMV
COMISIÓN NACIONAL DEL MERCADO DE VALORES
TIMBRE DEL ESTADO
DIRECCIÓN GENERAL
DE MERCADOS E INVERSORES
Serrano, 47
28001 Madrid, España
T. 34 915 851 500
www.cnmv.es

7U3364944

01/2

COMINSION NACIONAL DEL MERCADO DE VALORES
19 ABR. 2007
REGISTRO DE SALIDA M.P.
Nº ...2007022688

Sr D. Luis Miralles García
Director General
Ahorro y Titulización, S.G.F.T., S.A.
c/Alcalá, 18 2ª planta
28014 MADRID

Madrid, 19/04/2007

Muy Señor nuestro,

Le notificamos que una vez examinada la documentación remitida sobre constitución de fondos de titulización de activos con emisión de valores:

Fondo: **AyT Colaterales Global Hipotecario, F.T.A.**
Emisión: **Bonos de titulización por un saldo vivo máximo de 16.000.000.000 euros**
Sociedad Gestora: **AHORRO Y TITULIZACIÓN, S.G.F.T., S.A.**

con fecha 19/04/2007 el Presidente de esta Comisión Nacional del Mercado de Valores ha adoptado el siguiente acuerdo:

*"Examinada la documentación correspondiente a la constitución del Fondo de Titulización de Activos con emisión de valores de renta fija remitida por la entidad **AHORRO Y TITULIZACIÓN, S.G.F.T., S.A.**, y de conformidad con lo previsto en los artículos 18, 26, 27 y 92 de la Ley 24/1988 del Mercado de Valores, 2, 5 y 6 del Real Decreto 926/1998, de 14 de Mayo, 5 de la Ley 19/1992, de 7 de julio, y demás normas de aplicación, el Presidente de la Comisión Nacional del Mercado de Valores, en virtud de la delegación que le ha sido conferida por acuerdo del Consejo de esta Comisión de fecha 30/01/2007, **ACUERDA:***

*Inscribir en los Registros Oficiales contemplados en el artículo 92 de la Ley 24/1988 del Mercado de Valores, los documentos acreditativos y el folleto informativo correspondientes a la constitución del Fondo de Titulización de Activos denominado **AyT Colaterales Global Hipotecario, FTA** con emisión de **bonos de titulización** y promovido por la entidad **AHORRO Y TITULIZACIÓN, S.G.F.T., S.A.**"*

El Real Decreto 1732/98 determina la obligatoriedad del abono de la tasa (Tarifa 1) cuya liquidación, por un importe de **39.813,66 euros** se adjuntará.

Atentamente,

Angel Benito Benito
Director General

CNMV
COMISIÓN NACIONAL DEL MERCADO DE VALORES

DIRECCIÓN GENERAL
DE MERCADOS E INVERSORES

Serrano, 47
28001 Madrid, España

T +34 915 851 500
www.cnmv.es

COMINSION NACIONAL DEL MERCADO DE VALORES
19 ABR. 2007
REGISTRO DE SALIDA M.P.
Nº..2007022559

Sr D. Luis Miralles García
Director General
Ahorro y Titulización, S.G.F.T., S.A.
c/Alcalá, 18 2ª planta
28014 MADRID

Madrid, 19/04/2007

Muy señor nuestro,

Le notificamos que una vez examinada la documentación remitida sobre la siguiente operación:

Operación: **Serie AyT Colaterales Global Hipotecario BBK I con cargo a AyT COLATERALES GLOBAL HIPOTECARIO, F.T.A.**
Importe nominal: **1.500.000.000 euros**
Sociedad Gestora: **AHORRO Y TITULIZACIÓN, S.G.F.T., S.A.**

con fecha 19/04/2007, el Presidente de esta Comisión Nacional del Mercado de Valores ha adoptado el siguiente acuerdo:

*"Examinada la documentación aportada por la entidad **AHORRO Y TITULIZACIÓN, S.G.F.T., S.A.**, y de conformidad con lo previsto en los artículos 18, 26, 27 y 92 de la Ley 24/1988 del Mercado de Valores, el Real Decreto 1310/2005, de 4 de noviembre, los artículos 2, 3, 5, 6 y 7 del Real Decreto 926/1998, de 14 de Mayo, 5 de la Ley 19/1992, de 7 de julio, y demás normas de aplicación, el Presidente de la Comisión Nacional del Mercado de Valores, en virtud de la delegación que le ha sido conferida por acuerdo del Consejo de esta Comisión de fecha 30/01/2007, **ACUERDA:***

*Inscribir en los Registros Oficiales contemplados en los citados artículos de la Ley 24/88 del Mercado de Valores, el informe de los auditores, los documentos acreditativos y las condiciones finales correspondientes a la **Serie AyT Colaterales Global Hipotecario BBK I** con cargo a **AyT COLATERALES GLOBAL HIPOTECARIO, F.T.A.**, promovido por la entidad **AHORRO Y TITULIZACIÓN, S.G.F.T., S.A.**, figurando inscritos el folleto informativo de base y demás documentos incorporados a los Registros Oficiales de esta Comisión."*

PAPEL EXCLUSIVO PARA DOCUMENTOS NOTARIALES

CNMV
COMISIÓN NACIONAL DEL MERCADO DE VALORES

TIMBRE DEL ESTADO

7U3364943

01/

La Agencia Nacional de Codificación ha asignado a la emisión de referencia los siguientes códigos ISIN como códigos únicos de ámbito internacional.

Serie	Código ISIN
Tramo A	ES0312273008
Tramo B	ES0312273016
Tramo C	ES0312273024
Tramo D	ES0312273032

Atentamente,

Ángel Benito Benito
Director General

ANEXO 4

CARTA DE CALIFICACIÓN PROVISIONAL

PAPEL EXCLUSIVO PARA DOCUMENTOS NOTARIALES

TIMBRE DEL ESTADO

01/2007

NOTARIA DE MARIA REG

7U3364942

Moody's Investors Service España, S.A.

Bárbara de Braganza, 2
28004 Madrid
Tel: (91) 310 1454
Fax: (91) 310 1911

18 de Abril 2007

D. Luis Miralles
Ahorro y Titulización, S.G.F.T, S.A.
Alcala 18 – 2°
28014 Madrid

RE: AyT COLATERALES GLOBAL HIPOTECARIO, FONDO DE TITULIZACIÓN DE ACTIVOS: SERIE AYT COLATERALES GLOBAL HIPOTECARIO BBK I

Estimado Sr. Miralles:

Por la presente le comunico que Moody's Investors Service ha asignado la siguiente calificación provisional a los Bonos de Titulización de Activos que serán emitidos por la Serie **AyT Colaterales Global Hipotecario BBK I** emitida al amparo del fondo **AyT Colaterales Global Hipotecario, Fondo de Titulización de Activos**. La calificación de Moody's para esta operación mide la pérdida esperada antes de la Fecha del Vencimiento Legal del fondo.

***(P) Aaa** para los Bonos emitidos de la Serie A (1.391.200.000 euros)*
***(P) A2** para los Bonos emitidos de la Serie B (81.000.000 euros)*
***(P) Baa3** para los Bonos emitidos de la Serie C (13.500.000 euros)*
***(P) Ba2** para los Bonos emitidos de la Serie D (14.300.000 euros)*

En la opinión de Moody's la estructura permite el pago puntual de los intereses y el pago del principal durante la vida de la operación, y en cualquier caso antes de la Fecha de Vencimiento Legal del fondo.

Moody's diseminará esta calificación y cualquier revisión futura de las calificaciones mediante un comunicado por escrito y electrónico, y en respuesta a cualquier demanda recibida por el Moody's rating desk, siempre acorde con las políticas de Moody's en vigencia.

Asimismo, Moody's realizará un seguimiento de las calificaciones. Los informes de seguimiento, así como cualquier cambio relevante en la información facilitada respecto a los préstamos y a la estructura de la operación tendrán que ser enviados a: monitor.rmbs@moodys.com.

Moody's asigna calificaciones provisionales antes de la fecha de constitución del Fondo. Al asignar esta calificación, Moody's ha tenido en cuenta la información facilitada respecto a los préstamos y a la estructura de la operación, tal y como se describe en sus documentos, incluyendo las obligaciones de Bilbao Bizkaia Kutxa. Esperamos asignar la calificación final, que puede diferir de la calificación provisional, una vez que hayan sido revisadas, de manera satisfactoria para Moody's, las opiniones legales y los documentos finales de la operación. Las calificaciones de Moody's pueden ser revisadas, suspendidas o retiradas en cualquier momento, y constituyen una opinión y no una recomendación para adquirir, vender o mantener valores.

Atentamente,

Luis Mozas Martínez
Associate Analyst

ANEXO 5

INFORME DE AUDITORÍA

PAPEL EXCLUSIVO PARA DOCUMENTOS NOTARIALES

7U3364941

01/2007

AyT Colaterales Global Hipotecario, FTA
Serie AyT Colaterales Global Hipotecario BBK I

Deloitte.

Plaza Pablo Ruiz Picasso, 1
Torre Picasso
28020 Madrid
España

Tel.: +34 915 14 50 00
Fax: +34 915 14 51 80
+34 915 56 74 30
www.deloitte.es

28 de marzo de 2007

Ahorro y Titulización,
Sociedad Gestora de Fondos de Titulización, S.A.
Pº de la Castellana, 143 – 7ª pta.
28046 Madrid

Muy señores nuestros:

De acuerdo con su solicitud, y conforme a los términos considerados en nuestra propuesta de colaboración profesional de fecha 9 de febrero de 2007 (en adelante, "la Propuesta"), hemos procedido a realizar la revisión de determinada información referente a los derechos de crédito integrados en la cartera de préstamos (en adelante, "Cartera Preliminar") seleccionados para AYT COLATERALES GLOBAL HIPOTECARIO, FTA SERIE AYT COLATERALES GLOBAL HIPOTECARIO BBK I (en lo sucesivo, el "Fondo") al 19 de marzo de 2007. A dicha fecha, la mencionada "Cartera Preliminar" de la que se extraerán los derechos de crédito que serán adquiridos por el Fondo a Bilbao Bizkaia Kutxa Aurrezki Kutxa eta Bahitetxea (en lo sucesivo, BBK o la "Entidad Cedente") estaba constituida por derechos de crédito que tenían su origen en operaciones de préstamos con garantía hipotecaria realizados por la Entidad Cedente con terceros. De acuerdo con la información facilitada por ustedes, a la fecha de referencia (19 de marzo de 2007) su composición era la siguiente:

	Número de Derechos de Crédito	Saldo (Euros)
Préstamos hipotecarios	12.347	1.836.939.299

En el curso de nuestra revisión hemos aplicado aquellos procedimientos acordados con ustedes en nuestra propuesta citada anteriormente y aplicados en la revisión de determinados atributos de la muestra seleccionada (véase apartado 2. del presente Informe).

El resumen de la revisión que hemos realizado y de sus resultados se expone a continuación.

1. Técnicas de muestreo

De acuerdo con nuestra propuesta, hemos efectuado una revisión de determinados atributos de la cartera de operaciones de financiación titulizadas mediante la aplicación de técnicas de muestreo por atributos.

Las técnicas de muestreo constituyen un método generalmente aceptado para verificar los registros que mantiene una entidad en relación con un conjunto de partidas ("población") y permiten obtener una conclusión sobre dicha población mediante el análisis de un número de partidas inferior ("muestra") al de la población total.

El "nivel de confianza" indica la probabilidad de que el número real de partidas con desviaciones respecto a una pauta existente en una población no exceda de una determinada cuantía ("nivel de precisión"). Tanto el nivel de confianza como el nivel de precisión se expresan en forma de porcentaje.

El muestreo de atributos implica la:

- Obtención de una muestra aleatoria.
- Verificación (contra adecuada documentación justificativa) de que las partidas que integran la muestra reúnen las características que se quieren comprobar en la población.
- Extrapolación de las conclusiones obtenidas en el análisis de la muestra a la población total.

En cualquier caso, las técnicas estadísticas sólo facilitan estimaciones de las desviaciones existentes en las poblaciones analizadas.

Los procedimientos estadísticos aplicados a nuestro trabajo parten de la hipótesis de que la población es de tipo binomial a efectos de su distribución de probabilidades.

La correlación existente entre el número de desviaciones observado en el análisis efectuado sobre la muestra seleccionada (véase composición de la muestra en el apartado siguiente) y el porcentaje máximo de desviación estimado considerando el tamaño de la muestra y el nivel de confianza es el siguiente:

Número de desviaciones en la muestra	**% máximo de desviación estimado en la población**
0	0,92%
1	1,33%
2	1,68%
3	2,01%
4	2,32%
5	2,62%

2. Alcance de Nuestro Trabajo y Resumen de Conclusiones

De la "Cartera Preliminar" de préstamos hemos obtenido, por aplicación de las técnicas estadísticas a las que se hace referencia anteriormente, una muestra aleatoria de 532 operaciones con el siguiente desglose a la fecha de referencia (19 de marzo de 2007):

	Número de Derechos de Crédito	Saldo (Euros)
Préstamos hipotecarios	532	81.462.775

Para cada uno de los derechos de créditos integrante de la muestra, hemos verificado que a la fecha de nuestro trabajo (19 de marzo de 2007) se cumplían las características indicadas seguidamente y hemos, estimado, con el nivel de confianza indicado, la desviación máxima existente en la población total con respecto al atributo verificado:

1. Propósito del Préstamo

Hemos verificado que el propósito que figura en la base de datos de la Entidad Cedente coincide con el que figura en la Escritura de formalización del préstamo. Asimismo, Hemos verificado que el propósito de los préstamos es financiar a particulares la adquisición, construcción o rehabilitación de viviendas, o bien que se trata de subrogaciones por particulares de financiaciones concedidas a los promotores para viviendas destinadas a la venta en territorio español.

De acuerdo con los resultados de nuestro trabajo, podemos afirmar con un nivel de confianza del 99% que no más del 0,92% de los préstamos incluidos en la cartera no reúne esta característica.

2. Identificación del Prestatario

Hemos verificado que el titular o titulares del préstamo que consta(n) en la base de datos de la Entidad Cedente, coincide(n) con el (los) que figura(n) en la Escritura Pública de formalización del préstamo.

De acuerdo con los resultados de nuestro trabajo, podemos afirmar con un nivel de confianza del 99% que no más del 0,92% de los préstamos incluidos en la cartera no reúne esta característica.

3. Fecha de formalización

Hemos verificado que la fecha de formalización del préstamo que figura en la base de datos de la Entidad Cedente coincide con la que figura en la Escritura Pública de formalización del préstamo o con la fecha de inicio de devengo de intereses del préstamo en caso de subrogaciones por particulares de financiaciones concedidas a promotores inmobiliarios, y esta última es consecuente con la escritura pública de subrogación.

De acuerdo con los resultados de nuestro trabajo, podemos afirmar con un nivel de confianza del 99% que no más del 1,33% de los préstamos incluidos en la cartera no reúne esta característica.

4. Fecha de vencimiento

Hemos verificado que la fecha de vencimiento del préstamo que figura en la base de datos de la Entidad Cedente coincide con la que figura en la Escritura Pública de formalización del préstamo o en la documentación adicional aportada del mismo, en caso de haber existido amortizaciones anticipadas o novaciones que hubiesen modificado dicha fecha.

De acuerdo con los resultados de nuestro trabajo, podemos afirmar con un nivel de confianza del 99% que no más del 0,92% de los préstamos incluidos en la cartera no reúne esta característica.

7U3364939

01/2007

5. Tipo de interés o índice de referencia

Hemos verificado que el tipo de interés, para aquellos préstamos con tipo de interés fijo durante un periodo de gracia al inicio de la operación, que figuran en la base de datos de la Entidad Cedente, coincide con el que figura en la Escritura Pública de formalización del préstamo o en la documentación adicional aportada, en caso de acuerdo entre las partes de modificación. Asimismo verificaremos, para aquellos préstamos con tipo de interés variable, que el tipo de interés de referencia para la determinación del tipo de interés final del préstamo que figura en la base de datos de la Entidad Cedente, coincide con el que figura en la Escritura Pública de formalización del préstamo o en la documentación adicional, en caso de modificaciones o novaciones posteriores en caso de acuerdo entre las partes de modificación.

De acuerdo con los resultados de nuestro trabajo, podemos afirmar con un nivel de confianza del 99% que no más del 1,33% de los préstamos incluidos en la cartera no reúne esta característica.

6. Diferencial del Tipo de interés

Hemos verificado para los préstamos con tipo de interés variable, que el diferencial a aplicar sobre el tipo de interés de referencia del préstamo que figura en la base de datos de la Entidad Cedente, coincide con el indicado en la Escritura Pública de formalización del préstamo o en la documentación adicional, en caso de haber existido acuerdo entre las partes que lo hubiesen modificado.

De acuerdo con los resultados de nuestro trabajo, podemos afirmar con un nivel de confianza del 99% que no más del 1,33% de los préstamos incluidos en la cartera no reúne esta característica.

7. Tipo de interés aplicado

Hemos verificado que el tipo de interés aplicable a la fecha de referencia resultante de estimar de acuerdo con el tipo de interés o índice de referencia (atributo 5) y el diferencial correspondiente (atributo 6), verificado con la Escritura Pública de formalización del préstamo o en la documentación adicional aportada al mismo (en caso de acuerdo entre partes de modificación), coincide con el que figura en la base de datos de la Entidad Cedente.

De acuerdo con los resultados de nuestro trabajo, podemos afirmar con un nivel de confianza del 99% que no más del 2,32% de los préstamos incluidos en la cartera no reúne esta característica.

8. Importe inicial del préstamo

Hemos verificado que el importe inicial del préstamo que figura en la base de datos de la Entidad Cedente, coincide con el que figura en la Escritura Pública de formalización del préstamo.

De acuerdo con los resultados de nuestro trabajo, podemos afirmar con un nivel de confianza del 99% que no más del 0,92% de los préstamos incluidos en la cartera no reúne esta característica.

9. Saldo actual del préstamo

Hemos verificado que el saldo actual (capital pendiente) del préstamo que figura en la base de datos de la Entidad Cedente, se corresponde con el que resulta de estimar dicho saldo en función de sus fechas de inicio y de vencimiento, importe inicial, tipo de interés establecidos en Escritura Pública de formalización y documentación adicional del préstamo y, en su caso, pagos retrasados y anticipados que figuran en la base de datos de la Entidad.

De acuerdo con los resultados de nuestro trabajo, podemos afirmar con un nivel de confianza del 99% que no más del 0,92% de los préstamos incluidos en la cartera no reúne esta característica.

10. Retrasos en el Pago

Hemos verificado que a partir de información interna de la Entidad Cedente, que a la fecha de referencia el retraso en los pagos de los débitos vencidos y no pagados no superaba los 90 días.

De acuerdo con los resultados de nuestro trabajo, podemos afirmar con un nivel de confianza del 99% que no más del 0,92% de los préstamos incluidos en la cartera no reúne esta característica.

11. Valor de Tasación

Hemos verificado que el valor de tasación de la propiedad hipotecada que figura en la base de datos de la Entidad Cedente coincide o es inferior al que aparece en el certificado de tasación, y en el caso de hipoteca sobre viviendas de protección oficial que el valor de tasación que figura en el correspondiente certificado de tasación o documento oficial corresponde al valor máximo legal del régimen de protección oficial, valor considerado e informado a efectos de los cálculos del atributo 12. Asimismo, hemos verificado que la tasación ha sido realizada por tasadores inscritos en el Registro del Banco de España.

De acuerdo con los resultados de nuestro trabajo, podemos afirmar con un nivel de confianza del 99% que no más del 0,92% de los préstamos incluidos en la cartera no reúne esta característica.

12. Relación entre el Saldo Actual del préstamo y el Valor de Tasación

Hemos verificado que el saldo actual del préstamo que figura en la base de datos de la Entidad Cedente no excede el 100% del valor de tasación de la propiedad o propiedades hipotecadas que figura en el certificado de tasación.

De acuerdo con los resultados de nuestro trabajo, podemos afirmar con un nivel de confianza del 99% que no más del 0,92% de los préstamos incluidos en la cartera no reúne esta característica.

13. Formalización del préstamo hipotecario.

Hemos verificado que la hipoteca que grava el préstamo a que se refieren las operaciones de financiación se ha formalizado en Escritura Pública.

De acuerdo con los resultados de nuestro trabajo, podemos afirmar con un nivel de confianza del 99% que no más del 0,92% de los préstamos incluidos en la cartera no reúne esta característica.

01/2007

7U3364938

14. Identificación de la propiedad hipotecada

Hemos verificado que la dirección o el número de finca registral de la propiedad hipotecada por el préstamo que figura en la base de datos de la Entidad Cedente, coincide con la que figura en la Escritura Pública en la que se formalizó el préstamo y en el certificado de tasación.

De acuerdo con los resultados de nuestro trabajo, podemos afirmar con un nivel de confianza del 99% que no más del 0,92% de los préstamos incluidos en la cartera no reúne esta característica.

15. Garantía Hipotecaria

Hemos verificado con la Escritura Pública en que se formalizó el préstamo, que la garantía hipotecaria está inscrita en el Registro de la Propiedad y está constituida con rango de primera hipoteca, sobre el pleno dominio de la propiedad hipotecada o en su caso con rango posterior, aunque la Entidad dispone de documentación relativa a la cancelación de las deudas originadas por hipotecas previas, si bien el trámite de cancelación registral de la misma está pendiente.

Un número de 4 préstamos que suponen el 0,75% en términos de número de operaciones de la muestra seleccionada no figuran inscritas con rango de primera hipoteca en el Registro de la Propiedad, aunque la Entidad Cedente dispone de documentación relativa a la cancelación de las deudas originadas por hipotecas previas.

De acuerdo con los resultados de nuestro trabajo, podemos afirmar con un nivel de confianza del 99% que no más del 0,92% de los préstamos incluidos en la cartera no reúne esta característica.

* * * * *

Nuestro informe se ha preparado para el destinatario de esta carta, para la Entidad Cedente y para la Comisión Nacional del Mercado de Valores en el marco de la operación de titulización anteriormente indicada, de acuerdo con lo establecido en el artículo 5.1.c) del Real Decreto 926/1998 de 14 de mayo, por el que se regulan los Fondos de Titulización de Activos y las Sociedades Gestoras de Fondos de Titulización.

DELOITTE, S.L.

Germán de la Fuente

ANEXO 6

RELACIÓN DE PRÉSTAMOS

PAPEL EXCLUSIVO PARA DOCUMENTOS NOTARIALES

7U3364937

01/2007

EL PRESENTE ANEXO ES LA RELACION DE ACTIVOS, QUE CONSTAN EN SOPORTE MAGNÉTICO Y CUYO CONTENIDO SE RECOGE EN ACTA AUTORIZADA POR MI EN EL DIA DE HOY.

ANEXO 7

TÍTULO MÚLTIPLE

PAPEL EXCLUSIVO PARA DOCUMENTOS NOTARIALES

7U3364936

01/2007

TÍTULO MÚLTIPLE NOMINATIVO
DE LA SERIE AyT COLATERALES GLOBAL HIPOTECARIO BBK I

representativo de 9.810 Certificados de Transmisión de Hipoteca

emitidos por BILBAO BIZKAIA KUTXA AURREZKI KUTXA ETA BAHITETXEA (BBK)

en favor de AyT COLATERALES GLOBAL HIPOTECARIO, FONDO DE TITULIZACIÓN DE ACTIVOS

El presente Título Múltiple Nominativo representa 9.810 Certificados de Transmisión de Hipoteca emitidos con un nominal total de 1.500.000.036,45 euros por **BILBAO BIZKAIA KUTXA AURREZKI KUTXA ETA BAHITETXEA (BBK)** (el "Emisor"), entidad benéfico social constituida de conformidad con los requisitos legales exigidos a su naturaleza jurídica de Caja de Ahorros y Entidad de Crédito, de duración indefinida, por fusión de las Entidades CAJA DE AHORROS VIZCAINA Y CAJA DE AHORROS Y MONTE DE PIEDAD MUNICIPAL DE BILBAO, con domicilio social en Bilbao (Vizcaya), calle Gran Vía D. Diego López de Haro, 30-32; y Número de Identificación Fiscal: G-48412720, mediante escritura otorgada el 16 de febrero de 1990, ante el Notario de Bilbao D. José María Arriola Arana, con el número 525 de su protocolo e inscrita en el Registro Mercantil de Bilbao, al Tomo BI-1, Folio 112, Hoja nº BI-9A, inscripción 1ª; y en el Registro especial de Cajas de Ahorros del Banco de España con el nº 2095.

El presente Título Múltiple Nominativo se emite nominativamente a favor de AyT COLATERALES GLOBAL HIPOTECARIO, FONDO DE TITULIZACIÓN DE ACTIVOS (el "Fondo"), constituido en virtud de escritura pública otorgada el día 24 de abril de 2007 ante el Notario de Madrid, Dña. María Bescós Badía y representado y administrado por AHORRO Y TITULIZACIÓN, SOCIEDAD GESTORA DE FONDOS DE TITULIZACIÓN, S.A., entidad domiciliada en Madrid, calle Paseo de la Castellana, 143 – 7ª Planta, con C.I.F. A-80732142, constituida de conformidad con lo dispuesto en el artículo sexto de la Ley 19/1992, de 7 de julio, sobre Régimen de las Sociedades y Fondos de Inversión Inmobiliaria y sobre Fondos de Titulización Hipotecaria, en virtud de autorización otorgada mediante Orden Ministerial de 16 de julio de 1993, mediante escritura otorgada el 16 de noviembre de 1993 ante el Notario de Madrid, D. Francisco Javier Die Lamana, con el número 2.609 de su protocolo e inscrita en el Registro Mercantil de Madrid al tomo 7.240, libro 0, folio 191, sección 8, hoja M- 117365, inscripción 1ª, y en el Registro Especial abierto al efecto por la Comisión Nacional del Mercado de Valores con el número 5.

Los Certificados de Transmisión de Hipoteca representados por este Título Múltiple están sujetos a lo dispuesto en el artículo 18 de la Ley 44/2002, por el que se adiciona un nuevo párrafo al apartado dos de la disposición adicional quinta de la Ley 3/1994, y demás normativa aplicable (en particular, la Ley 2/1981, de 25 de marzo, reguladora del Mercado Hipotecario, en el Real Decreto 685/1982, de 17 de marzo, y en el Real Decreto 1289/1991, de 2 de agosto).

PRÉSTAMOS HIPOTECARIOS

Las características de los Préstamos Hipotecarios de los que participan los Certificados de Transmisión de Hipoteca representados en el presente Título Múltiple se describen en el **Anexo** al mismo.

CARACTERÍSTICAS BÁSICAS DE LOS CERTIFICADOS DE TRANSMISIÓN DE HIPOTECA

Cada uno de los Certificados de Transmisión de Hipoteca representados en el presente Título Múltiple y cuyas características se relacionan en el **Anexo** al mismo, incorporan una participación sobre el cien por cien del principal y de los intereses ordinarios y de demora de cada uno de los Préstamos Hipotecarios a los que corresponden.

Los Certificados de Transmisión de Hipoteca representados en el presente Título Múltiple se emiten por el mismo plazo restante de vencimiento final de los Préstamos Hipotecarios participados y confieren a favor de su tenedor el derecho a percibir, en relación con cada uno de los Préstamos Hipotecarios:

a) la totalidad de las cantidades devengadas por la amortización del capital o principal de los Préstamos Hipotecarios;

b) la totalidad de las cantidades devengadas por los intereses ordinarios de los Préstamos Hipotecarios;

c) la totalidad de las cantidades devengadas por los intereses de demora de los Préstamos Hipotecarios;

d) cualesquiera cantidades, bienes o activos percibidos en pago de los Préstamos Hipotecarios tanto por el precio de remate o importe determinado por resolución judicial o procedimiento notarial en la ejecución de las garantías hipotecarias o no hipotecarias, como por la enajenación o explotación de los inmuebles o bienes adjudicados al Fondo en ejecución de las garantías hipotecarias, o, como consecuencia de las citadas ejecuciones, en administración y posesión interina de los inmuebles en proceso de ejecución. Igualmente todos los restantes derechos conferidos al Fondo por la cesión de los Préstamos Hipotecarios; y

e) todos los posibles derechos o indemnizaciones que pudieran resultar a favor del Emisor, incluyendo no sólo los derivados de los contratos de seguro cedidos por el Emisor al Fondo, sino también los derivados de cualquier derecho accesorio a los Préstamos Hipotecarios, incluidas las comisiones.

Todos los derechos mencionados se devengarán a favor del Fondo desde la fecha de emisión de los Certificados de Transmisión de Hipoteca representados por este Título Múltiple (24 de abril de 2007).

Los pagos a realizar por el Emisor al titular de los Certificados de Transmisión de Hipoteca representados en el presente Título Múltiple se realizarán en la cuenta que indique el titular de los mismos.

RESPONSABILIDAD DEL EMISOR

El Emisor no asume responsabilidad alguna por el impago de los Deudores Cedidos, ya sea del principal, de los intereses o de cualquier otra cantidad que los mismos pudieran adeudar en virtud de los Préstamos Hipotecarios. Tampoco asumirá responsabilidad alguna de garantizar directa o indirectamente el buen fin de la operación, ni otorgará garantías o avales, ni incurrirá en pactos de recompra de los Certificados de Transmisión de Hipoteca representados en el Título Múltiple, salvo respecto a los que no se ajusten en esta fecha a las condiciones y características contenidas en el Folleto Informativo y en la Escritura de Constitución del Fondo, en cuyo caso se estará a lo previsto en tales documentos.

La ejecución de los Préstamos Hipotecarios corresponde al Emisor y al titular de los Certificados de Transmisión de Hipoteca representados en el presente Título Múltiple, en los términos establecidos en el artículo 66 del Real Decreto 685/1982, en redacción dada por el Real Decreto 1289/1991.

Sin perjuicio de lo anterior, el titular de los Certificados de Transmisión de Hipoteca representados en el presente Título Múltiple tendrá acción ejecutiva contra el Emisor para la efectividad de los vencimientos de los mismos por principal e intereses, siempre que el incumplimiento de la obligación no sea consecuencia de la falta de pago de los deudores de los Préstamos Hipotecarios.

CUSTODIA Y ADMINISTRACIÓN DE LOS PRÉSTAMOS HIPOTECARIOS

El Emisor conserva la custodia y administración de los Préstamos Hipotecarios y vendrá obligado a realizar cuantos actos sean necesarios para la efectividad y buen fin de los mismos.

TRANSMISIÓN DE LOS CERTIFICADOS DE TRANSMISIÓN DE HIPOTECA

La transmisión y tenencia de los Certificados de Transmisión de Hipoteca representados en el presente Título Múltiple está limitada a inversores cualificados, no pudiendo ser adquiridas por el público no especializado.

Los sucesivos titulares de los Certificados de Transmisión de Hipoteca representados mediante el presente Título Múltiple estarán obligados a notificar su adquisición, junto con su domicilio, al Emisor. El adquiriente deberá también indicar al Emisor una cuenta de pago.

VARIOS

En caso de destrucción, sustracción, pérdida o extravío del presente Título Múltiple, se estará a lo dispuesto en el artículo 56 del Real Decreto 685/1982.

El titular de los Certificados de Transmisión de Hipoteca tendrá derecho a solicitar del Emisor la emisión de nuevos títulos, unitarios o múltiples, representativos de uno o varios Certificados de Transmisión de Hipoteca de los representados por el presente Título Múltiple, que le serán canjeados por éste.

El Emisor y el titular en cada momento de los Certificados de Transmisión de Hipoteca se someten expresamente a los Juzgados y Tribunales de Madrid para cualquier cuestión que pueda suscitarse en relación con los Certificados de Transmisión de Hipoteca.

En Madrid, a 24 de abril de 2007.

BILBAO BIZKAIA KUTXA AURREZKI KUTXA ETA BAHITETXEA

P.p. Don Alfredo López Marañón.

bbk TIMBRE EL ESTADO

01/2007

703364934

NOTARÍA BESCÓS BADÍA MADRID

ANEXO

El presente Anexo está incluido en un soporte informático cuyo contenido aparece reflejado en acta autorizada por el Notario de Madrid Dña. María Bescós Badía con fecha de hoy.

ANEXO 8

MEMORANDUM DE CONCESIÓN DE PRÉSTAMOS DE LA ENTIDAD CEDENTE

PAPEL EXCLUSIVO PARA DOCUMENTOS NOTARIALES

7U3364933

01/2007

bbk

MEMORANDUM PROCEDIMENTAL de RIESGOS

Enero 2.006

INDICE

	Pág.
1 ➡ ORGANIZACIÓN DE RIESGOS	3-4
2 ➡ PROCEDIMIENTO DE APROBACIÓN CREDITICIA	5
3 ➡ ATRIBUCIONES	
a) Nivel de Atribuciones	6
b) Normas y limitaciones para atribuciones de Riesgo	7-11
4 ➡ DEPARTAMENTOS QUE COMPONEN EL AREA CENTRAL DE RIESGOS	12-13
5 ➡ ADMISIÓN DE RIESGOS	
a) Procedimiento Operativo	14-15
b) Análisis crediticio	16-17
c) Clasificación crediticia	18
d) Soporte Jurídico (Instrumentación especializada)	19
e) Manual de Desarrollo en Operaciones de Riesgo	20-24
f) Formación en Materia Crediticia	24
6 ➡ SEGUIMIENTO DE RIESGOS	
a) Objetivos y alcance del Seguimiento	25
b) Método Sistemático del Seguimiento - Señales de Alerta	26-28
c) Valoración indicadores de Riesgo - Acciones.	29-31
d) Seguimiento de Operaciones Especiales	32-34
7 ➡ RECUPERACIONES	35-37
8 ➡ COMITÉ DE RIESGOS	38

PAPEL EXCLUSIVO PARA DOCUMENTOS NOTARIALES

7U3364932

ORGANIZACIÓN RIESGOS

CONSEJO ADMINISTRACION / COMISION EJECUTIVA

PRESIDENTE

COMITÉ DE RIESGOS

DIRECTOR GRAL. (CONTROL Y MEDIOS)
- Guillermo Ibáñez -
DIRECTOR GRAL. ADJUNTO (RED MINORISTA Y EXPANSION)
- Juan Mª. Sáenz de Buruaga –
DIRECTOR GRAL. ADJUNTO (RED EMPRESAS E INSTITUCIONAL)
- Fernado Irigoyen -
SUBDIRECTOR GENERAL (RIESGOS)
- Alfonso Martínez -

N 1

DIRECTOR GENERAL (CONTROL Y MEDIOS) - Guillermo Ibáñez

N 2

(1) SUBDIRECTOR GENERAL (RIESGOS) - Alfonso Martínez

N 3

ADMISION RIESGOS
Alberto Aguinaco

SEGUIMIENTO CONTROL Y POLITICA DE RIESGOS
Juan Carlos García

INSTRUMENTACION
Mikel Zapirain

RECUPERACIONES
Juan Bta. San Miguel

RED MINORISTA BIZKAIA

RED MINORISTA EXPANSION

RED EMPRESAS

REDES ESPECIALIZADAS
(Construcción, Microempresas, B. Personal, Corporativa, Instituciones, Mercado de Capitales...)

N 4

(1) Area Central de Riesgos

Organigrama

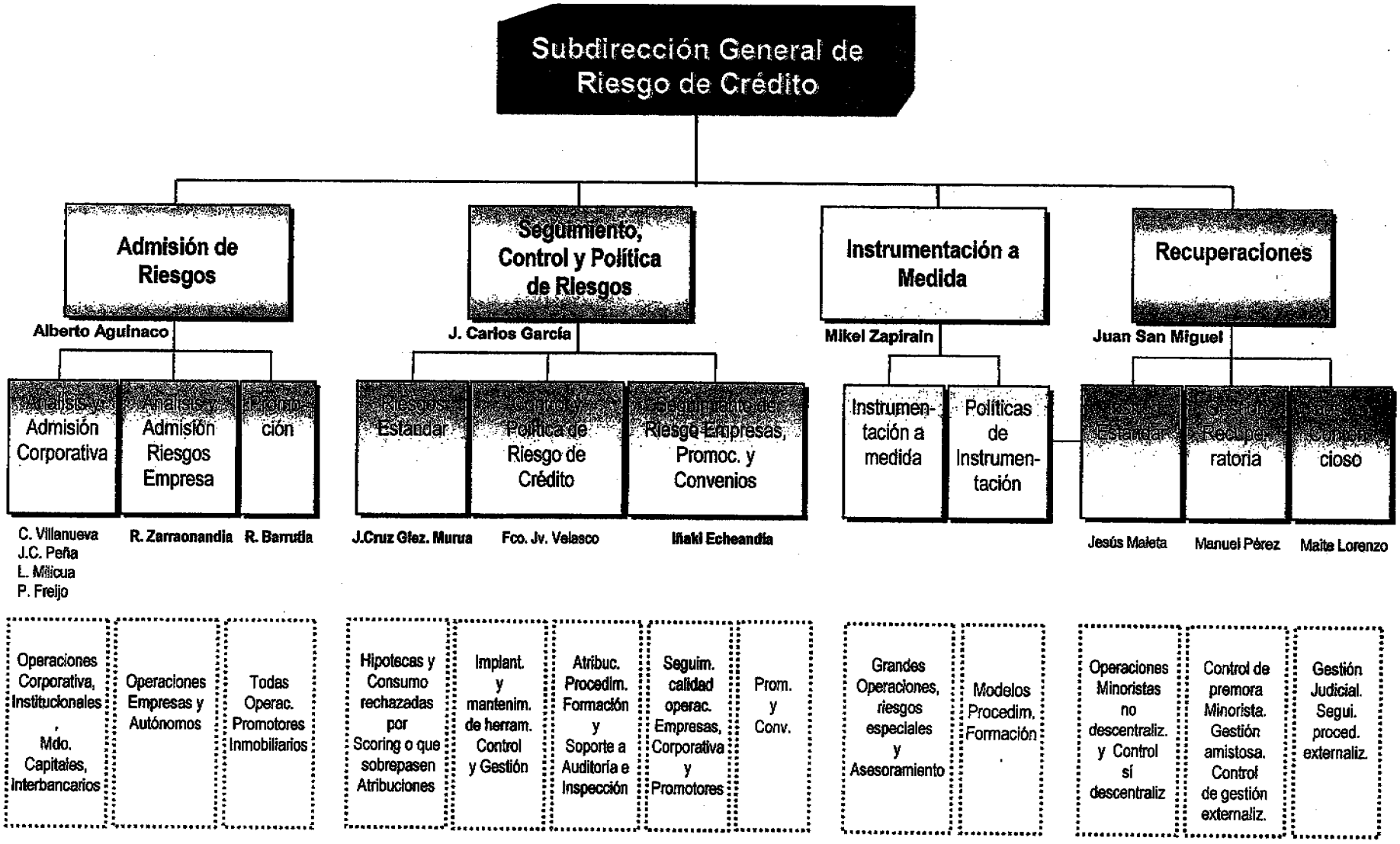

PAPEL EXCLUSIVO PARA DOCUMENTOS NOTARIALES

TIMBRE DEL ESTADO

7U3364931

PROCEDIMIENTO DE APROBACIÓN CREDITICIA

Todos los clientes están asignados a una Red/Oficina y/o gestor, en base a sus características (Particulares, Empresas e Instituciones). Todos los gestores de clientes y directores de oficinas tienen un nivel de atribuciones personales diferentes en función del tipo de cliente, producto (tipo de riesgo), garantías y finalidad de la operación. Además, se establecen unos límites de riesgo por cliente.

A su vez los Directores de cada una de las Redes (Red Minorista, Empresas e Institucional) tienen atribuciones en función de los tipos de Riesgo y garantías.

Si las operaciones sobrepasan las atribuciones de riesgos de cada uno de los Directores de Oficina de las Redes, pasan para su análisis al Area Central de Riesgos, que autoriza las operaciones dentro de sus atribuciones delegadas, también limitadas en función del tipo de riesgo y garantías, o bien las plantea a un órgano superior caso de sobrepasar dichas atribuciones:

Director General (Control y Medios).
Comisión Ejecutiva / Consejo de Administración, previamente supervisadas por el Comité de Riesgos.

NOTA: *Todas las atribuciones delegadas a los Directores de Oficina de las Redes Comerciales están regidas por unas "Normas y limitaciones para Atribuciones".*

El cumplimiento de estas "Normas y limitaciones" está controlado periódicamente con la Auditoría Interna de la Entidad.

A) NIVEL DE ATRIBUCIONES (Resumen en Miles de Euros)

	N-4 Director Oficina Medio	N-3 Direcciones Zona	N-2 Subd. General (Riesgos)/ Area Central de Riesgos	N-1 Director General	Consejo Admón. Comisión Ejecutiva Presidencia Comité Riesgos
RED MINORISTA BIZKAIA					
Hipotecario	200	360	750	1.500	
Personal	60	150	425	750	
Descubiertos	30	90	500	750	
Avales, C.D.	60	150	500	750	
Riesgo Comercial	60	150	750	1.500	
RED MINORISTA EXPANSIÓN					
Hipotecaria	200	330	750	1.500	
Personal	18	120	425	750	
Descubiertos	6	90	500	750	
Avales, C.D.	18	120	500	750	
Riesgo Comercial	18	150	750	1.500	
RED EMPRESAS					
Hipotecario	400	500	750	1.500	
Personal	300	400	425	750	
Descubiertos	200	300	500	750	
Avales, C.D.	300	400	500	750	
Riesgo Comercial	400	500	750	1.500	
RED ESPECIALI. (CONST.)					
Hipotecario	-	300	750	1.500	
Personal	-	240	425	750	
Descubiertos	-	180	750	750	
Avales y C.D.	-	240	500	750	
Riesgo Comercial	-	300	750	1.500	

PAPEL EXCLUSIVO PARA DOCUMENTOS NOTARIALES

TIMBRE DEL ESTADO

7U3364930

01/2008

B) NORMAS Y LIMITACIONES PARA ATRIBUCIONES DE RIESGO DELEGADAS PARA DIRECTORES DE OFICINA Y GESTORES EN REDES COMERCIALES

AMBITO

La delegación de estas atribuciones se entiende exclusivamente a la hora de la concesión de operaciones.

Estas atribuciones de concesión de riesgos, no deben confundirse con las "facultades" conferidas en los correspondientes poderes, instrumentados en escrituras notariales, cuyos límites no tienen porqué coincidir con la presente delegación.

TITULARIDAD

Estas atribuciones se confieren de forma personal y su nivel no está necesariamente en relación a la categoría profesional, sino que ha de **responder al grado de cualificación de la persona en materia de riesgos.**

Estas atribuciones **son**, además de personales, **indelegables**, aún en caso de ausencia del titular.

TRAMITACION

Esta delegación de atribuciones, no puede ir en detrimento de un análisis de la viabilidad de las operaciones, tanto si se autorizan dentro del ámbito de atribuciones propias o bien se plantean para su autorización por un nivel superior, debiendo existir un expediente que contenga como mínimo, la hoja de sanción convenientemente cumplimentada y la información necesaria para su análisis, pudiendo quedar en la oficina aquellos documentos del expediente que sean necesarios para su seguimiento y posterior renovación.

LIMITACIONES DE CARACTER GENERAL

Quedan fuera de las atribuciones delegadas:

a) **Operaciones a favor de prestatarios** relacionados, directa o indirectamente, **con posiciones morosas en BBK**, y las que responden a la finalidad de regularización de posiciones morosas en otras entidades.

b) **Operaciones a favor de clientes** o grupos **respecto a los cuales existan consignas restrictivas** o de seguimiento, establecidas por las Direcciones de Negocio, Departamentos Centrales de Admisión de Riesgos, de Seguimiento de Riesgos, de Grandes Riesgos y/o de Recuperaciones.

c) **Operaciones a favor de** firmas **participadas** directamente de forma mayoritaria por el Grupo Financiero de BBK.

d) **Operaciones a favor de Consejeros** miembros del Consejo de Administración de BBK, así como empresas participadas por los mismos.

e) **Operaciones a favor de empleados** de BBK y empresas participadas por estos.

f) **Operaciones a favor de no residentes. (*)**

g) **Operaciones a favor de familiares** del empleado que autoriza, y/o empresas participadas por los mismos.

h) **Operaciones a favor de Partidos Políticos, Sindicatos u organizaciones afines.**

i) **Operaciones a favor de Entidades u Organismos Públicos.**

La capacidad para resolver los planteamientos detallados en los apartados anteriores quedará limitada exclusivamente a nivel de responsables del Area Central de Riesgos, Subdirección General, Dirección General, Presidencia, Comisión Ejecutiva o Consejo de Administración según corresponda.

(*) Exceptuándose, atribuciones delegadas específicamente para este tipo de operaciones a favor de no residentes.

NORMAS ESPECIFICAS

1. El límite de atribuciones para **operaciones con garantía hipotecaria o real,** se considerará **por operación** (u operaciones de misma finalidad) en cada una de las rúbricas (puros, comerciales y de firma), teniendo en cuenta el límite por cliente para operaciones con garantía hipotecaria.

   Con carácter general, en las **operaciones con garantía hipotecaria** el límite de atribución deberá estar dentro de los siguientes porcentajes de cobertura de garantía en función del valor de tasación:

   Hasta 80% en viviendas

   Hasta 70% en locales comerciales, oficinas, pabellones, terrenos, etc..

   Los **plazos** de amortización para operaciones con garantía hipotecaria, **serán acordes con la finalidad** de la operación **y** la **"calidad"** de la garantía hipotecaria, no pudiendo ser superiores a: 35 años para adquisición de viviendas, 15 años para adquisición de locales comerciales, oficinas y pabellones y 10 años para terrenos, etc..

   *En cuanto a **operaciones con garantía pignoraticia**, el límite de atribución deberá estar dentro de los siguientes porcentajes de garantía:*

   - Hasta 100% en activos de nula volatilidad (I.P.F., pagarés BBK, emisiones de renta fija pública, fondos de inversión de renta fija gestionados por el grupo BBK, etc..), con un plazo máximo de hasta 8 años por operación.

   - *Hasta 70% sobre títulos de renta variable de empresas que coticen en el Ibex 35 o sobre fondos de inversión, E.P.S.V.s o fondos de pensiones mixtos, con un plazo de hasta 1 año, con posibilidad de renovación automática por periodos anuales hasta un máximo de 7, en función del porcentaje del principal sobre el valor de la garantía.*

   De las limitaciones de plazo y cobertura, se exceptúan las operaciones que respondan a "productos específicos", de cuyas características se informaría oportunamente.

2. El **límite** de atribuciones para **operaciones con garantía personal**, se considerará **por cliente en cada una de las rúbricas** (puros, comerciales y de firma), teniendo en cuenta el límite por cliente para operaciones con garantía personal.

El **plazo máximo** para operaciones de riesgos puros con este tipo de garantía será de hasta **5 años.**

Se exceptúan de la limitación de plazo antes señalada las líneas de financiación específicas en las que la Caja haya asumido rebasar el plazo citado (Convenios de Colaboración con distintas entidades u organismos) y productos financieros diseñados para campañas específicas, de cuyas características se informaría adecuada y oportunamente a las Redes Comerciales, así como las operaciones con garantía de sociedades de garantía reciproca (Elkargi, S.G.R. y Oinarri, S.G.R.).

3. El límite de **atribuciones para tarjetas** podrá ser rebasado, computándose dicho rebasamiento dentro de los límites de atribuciones para operaciones de riesgos puros (préstamos y créditos) con garantía personal.

4. Las operaciones de **confirming** computarán a efectos de atribuciones dentro de los límites de riesgos puros, independientemente que sean con o sin recurso contra el proveedor, no computándose en ningún caso como riesgo al proveedor.

5. Las **atribuciones para descubiertos** son para riesgos con un **plazo máximo de 15 días**, aunque puedan calificarse las cuentas a mayor plazo (máximo 1 año).

6. En cuanto a las **operaciones de leasing**, se podrán autorizar operaciones de Leasing Mobiliario dentro de las atribuciones establecidas para operaciones de riesgos puros con Garantía Personal, y las operaciones de Leasing Inmobiliario dentro de las atribuciones establecidas para riesgos puros con Garantía Hipotecaria.

7. Las atribuciones para **Avales** se considerarán hasta un **plazo máximo de 1 año**, salvo para los que se recoja una garantía pignoraticia del 100% materializada en Activos de nula volatilidad, que podrán emitirse a plazo indefinido. Así mismo, los Avales no Financieros en modelos preestablecidos ante el Sector Público podrán emitirse también a plazo indefinido.

8. En cuanto a **operaciones comerciales**, a efectos de atribuciones, hablamos de operaciones de riesgo producido por el descuento, factoring, cesión o anticipo de documentos que justifiquen un crédito a favor del cliente, como consecuencia de sus actividades habituales, y que han sido creados para movilizar el precio de las operaciones de compraventa o prestación de servicios, si bien habrá que tener en cuenta la calidad de estos documentos, su instrumentación, los medios que ostentemos como entidad financiera para su cobro, su aceptación ó tomé de razón por el pagador, su domiciliación, etc..

7U3364928

[redacted]áximo establecido s[redacted]sta 120 días.

01/2007 La atribución delegada para lo[redacted]s, se utilizará, con el límite de [redacted]0 %, sobre los [redacted]merciales autorizados por niveles superiores, entendiéndose como niveles superiores, exclusivamente a estos efectos, Area Central de Riesgos, Subdirección General, Dirección General, Comisión Ejecutiva o Consejo de Administración, y siempre dentro del límite de atribución específica delegada para cada nivel, determinada en el cuadro general de atribuciones.

9. En el cómputo de los **límites por cliente para operaciones con garantía real y operaciones con garantía personal**, quedarán excluidos los rebasamientos de Cartera y los Descubiertos, dado su carácter circunstancial, así como el límite para tarjetas de crédito.

   En relación con este punto, se habrán de tener en cuenta los riesgos a favor de empresas vinculadas mayoritariamente a un mismo grupo empresarial, y en las que además conste la existencia de responsabilidades económicas que afecten a la solvencia patrimonial de cada una de ellas: participación superior al 50% en el Capital ó garantía prestada sobre su endeudamiento financiero.

10. En relación con operaciones acogidas a **Convenios de Colaboración Financiera**, las atribuciones delegadas son válidas para la autorización de riesgo en BBK, sin embargo, la autorización definitiva quedará condicionada a la aprobación o ratificación de las mismas por el Organismo o Institución correspondiente.

4 DEPARTAMENTOS QUE COMPONEN EL AREA CENTRAL DE RIESGOS

ADMISION DE RIESGOS:

Compuesto por un Director de Admisión de Riesgos y un equipo de analistas de empresas y de sectores.

Recibe todas las operaciones que superan las atribuciones de cada una de las Redes Comerciales de BBK, excepto los de particulares de Red Minorista (Empresas, Construcción, Institucional, Mercado de Capitales y Corporativa).

Procede al estudio de estas operaciones emitiendo un dictamen favorable o desfavorable, que es el soporte básico para la autorización por el nivel que corresponda.

SEGUIMIENTO, CONTROL Y POLITICA DE RIESGOS

RIESGOS ESTANDAR:

Gestiona todas las operaciones de particulares de la red minorista que exceden las atribuciones de los directores de la Red.

CONTROL Y POLÍTICA DE RIESGO DE CRÉDITO:

- Realiza tareas para la implantación y mantenimiento de herramientas cuantitativas de medición del riesgo (scoring, rating, etc.) en línea con lo emanado de la normativa de Basilea II.
- Elaboración de procedimientos de admisión, seguimiento y recuperaciones y propuesta de designación de atribuciones.
- Tareas de soporte a la auditoría anual externa y a la inspección del Banco de España.

SEGUIMIENTO DE RIESGO EMPRESAS, PROMOCIONES Y CONVENIOS:

Compuesto por un Director de Seguimiento de Riesgos y un equipo de analistas.

El seguimiento se realiza de dos formas:

01/2007

Individualizada: Para riesgos [redacted] sectoriales (Construcción, etc.) o clientes preseleccionados y para las concentraciones de créditos y Grandes riesgos.

Genérica: En base a una serie de señales de alerta, como puede ser el índice de morosidad de una oficina, índice de impagados, RAI, etc...

En base a los análisis de las incidencias detectadas se emiten directrices a las oficinas, a fin de que no se deteriore la calidad de los riesgos asumidos, y/o al Departamento de Recuperaciones, caso de ser necesarias atenciones más enérgicas.

INSTRUMENTACION:

Una vez autorizadas las operaciones se pasan, para su formalización, al Departamento de Instrumentación (Soporte Jurídico de Negocio).

RECUPERACIONES:

Compuesto por un Director de Recuperaciones, del que dependen tres áreas claramente diferenciadas:

Premora: Con un Jefe de Premora, realiza el seguimiento de la Red Minorista, controlando la gestión de la premora por parte de las oficinas, para evitar la entrada en mora de las operaciones.

Precontencioso: Con un Jefe de Precontencioso y un equipo de gestores. Su función es el control y seguimiento de la gestión recuperatoria amistosa de las operaciones morosas.

Contencioso: Con un Jefe de Contencioso (letrado) y un equipo de gestores / letrados. Se dedican a la gestión de todos los litigios hasta su cancelación y al control y seguimiento de los procedimientos concursales.

5 ADMISIÓN / ANÁLISIS DE RIESGO

A) PROCEDIMIENTO OPERATIVO

Su función es el ANÁLISIS de todo tipo de operaciones de Riesgo, por importe superior a las atribuciones de las distintas Redes y de todas las operaciones especiales.

PROCEDENCIA

El proceso de análisis tiene lugar para cada "Propuesta de Operación de Riesgo", procedente de:

- Dirección BBK
- Oficinas de Corporativa
- Oficinas de Empresas
- Departamento de Organismos Públicos
- Departamento de Sector de Construcción
- Oficinas de Red Minorista de Bizkaia y Expansión, superiores a las atribuciones de oficinas.
- Solicitudes vía Internet
- Otros Departamentos: Mercado Capitales, Tesorería, etc..
- Operaciones de Colectivos Especiales (Ikastolas, Luzaro, Partidos Políticos, Sindicados, etc.)

En lo relativo a **SOLICITUD y NEGOCIACIÓN, ANÁLISIS Y DECISIÓN**... etc, en origen es aplicable lo establecido en los indicados puntos (con las características de cada Red) en el MANUAL DE DESARROLLO EN OPERACIONES DE RIESGO. (Pág. 18)

PAPEL EXCLUSIVO PARA DOCUMENTOS NOTARIALES

7U3364926

01/2007

PROCEDIMIENTO

Una vez recibido el expediente físico de la operación de riesgo, en el Departamento de Admisión del Area Central de Riesgos, el analista realiza las siguientes funciones.

- Entrevista con el cliente, en caso necesario para centrar propuestas y obtener datos complementarios.
- Búsqueda de información adicional en bases externas (Agencias, CNMV, Registro Mercantil, Rai, CIR, etc.), en archivos sectoriales, expediente del cliente en el Area Central, etc ...
- Análisis de toda la documentación disponible (propuesta de oficina, datos de bases externas, contratos, escrituras, proyecto, etc..) con el fin de plantear la propuesta de aprobación o denegación.
- Elaboración del informe con "recomendación argumentada" del analista, para posterior autorización o denegación por parte del nivel de atribuciones correspondiente: Dirección de Riesgos, Dirección Area Central de Riesgos, Dirección General, Comisión Ejecutiva y Consejo de Administración.
- Remisión de la autorización de la propuesta, que una vez sancionada la operación enviará el Analista de Riesgos, al:
  - Gestor de la oficina origen de la operación para su comunicación al cliente.
  - Area de Soporte Jurídico (Instrumentación especializada) para la elaboración del Documento de Formalización.
  - Al Archivo de Riesgos para alimentar el expediente del cliente, con toda la documentación que ha generado la operación.

B) ANÁLISIS CREDITICIO

MODELO DE ANALISIS:

SOLICITANTE: ¿Quién es?

PROPUESTA: Clase de Operación.
Importe
Plazo
Finalidad
Garantía
Precio/Compensaciones

DATOS DEL CLIENTE: Generación de Fondos
Situación Financiera } (1)

Solvencia
Endeudamiento bancario } (2)

RELACIONES CON LA CAJA Experiencia en riesgos anteriores (3)
Grado de participación.
Rentabilidad global del cliente.

INFORMACION EXTERNA: REFERENCIAS BANCARIAS y de Proveedores, RAI, CIR, Sectorial, Publicaciones. (4)

D E C I S I O N: ---------- En base a:
(1) Viabilidad
(2) Garantías suficientes
(3) Experiencia anterior favorable
(4) Referencias externas positivas
- Características de la operación / cliente.

7U3364925

01/2007

ANÁLISIS SECTORIAL:

Dentro de Análisis del Riesgo, se da especial relevancia al Sector al que pertenece la Empresa, contemplando la incidencia de la evolución del Sector en la marcha de la Empresa.

El Análisis del Sector esta basado en experiencias y ciclos anteriores, "vividos" por la Entidad, por publicaciones de Agencias especializadas; contactos con clientes del sector y otros clientes relacionados con el mismo.

Así, son sectores de especial seguimiento:

- Sectores de Trading.
- Sectores muy cíclicos (papelero, bienes de equipo, siderúrgico ...).
- Sectores maduros (lácteo, artes gráficas, naval....).
- Sectores de productos comodity.
- Sectores cuya evolución depende de decisiones de la Administración.

C) POLITICA DE CLASIFICACION CREDITICIA

Únicamente se clasifican clientes de economía domestica en base al cumplimiento de una serie de requisitos previamente delimitados (comportamiento y vinculaciones) y para riesgos hasta un máximo de 30.000 Euros.

A partir de esta cifra y para clientes que no cumplan estos requisitos se analizan las operaciones individualmente siguiendo el esquema de análisis crediticio antes citado.

Durante el año 2.006 se van a implantar las siguientes herramientas de calificación crediticia:

1. Scoring de hipotecas para clientes vinculados.
2. Scoring de hipotecas para clientes no vinculados
3. Scoring de consumo para clientes vinculados
4. Scoring de consumo para clientes no vinculados
5. Scoring proactivo para seguimiento y clasificación de particulares
6. Rating para calificación de microempresas
7. Rating para calificación de pequeñas empresas
8. Rating para calificación de medianas empresas
9. Rating para calificación de grandes empresas
10. Rating mayorista

PAPEL EXCLUSIVO PARA DOCUMENTOS NOTARIALES

7U3364924

01/2007 D) SOPORTE JURÍDICO (INSTRUMENTACIÓN ESPECIALIZADA)

Una vez recibida la autorización de la propuesta procedente de Admisión de Riesgos, el letrado de instrumentación del Area Central de Riesgos inicia la redacción del contrato con las condiciones específicas establecidas en las condiciones de aprobación.

Esta operatoria hace referencia a las siguientes operaciones:

- Todas los contratos autorizados por Comisión Ejecutiva o Consejo de Administración de la Caja.
- Operaciones informadas por los Departamentos del Área Central de Riesgos que presenten peculiaridades o complejidades específicas que requieran una intervención jurídica especial (garantías complejas, etc...)
- Todas las operaciones relacionadas con el Sector de Construcción, sea cual fuere su origen e importe.
- Operaciones con complejidad jurídica, es decir, que se diferencian jurídicamente de los contratos estándar por cualquier motivo.
- Supervisión de operaciones sindicadas, cuya gestión corresponde a Mercado de Capitales.

Todo este procedimiento se realiza con las siguientes tareas:

- Recepción de expedientes y estudio de los mismos (informe de riesgos, autorización, tasación, títulos de propiedad, escrituras, cargas, etc.), consultando generalmente con el Analista de Riesgos que ha realizado el informe.
- Recabar datos y documentación adicional precisos para la redacción de los contratos, con especial estudio de las garantías.
- Negociación de condiciones jurídicas y de clausulado en los contratos de las operaciones.
- Redacción de los contratos y de las certificaciones precisas para su firma.
- Impresión de los contratos y documentos a intervenir por el Notario y de los contratos privados una vez completada su redacción.
- Entrega del documento preparado al Notario, o en su caso, remisión a la oficina interesada.
- Asistencia a la firma de operaciones, bien para firmar o en función de asesoramiento.

E) MANUAL DE DESARROLLO EN OPERACIONES DE RIESGO (REDES COMERCIALES)

SOLICITUD Y NEGOCIACION

Solicitud de una operación:

La solicitud de una operación por parte del cliente puede llegar:

- Por iniciativa del Gestor o del Director de oficina
- Por iniciativa del cliente

Negociación de una operación:

Una vez planteada la solicitud, el Gestor o el Director de Oficina comienza la negociación con el cliente. La negociación de las condiciones de la operación, se realiza mediante una entrevista mantenida entre el Gestor o Director de Oficina y el cliente.

Básicamente las variables que entran en la negociación son:

- Tipo de operación deseada por el cliente
- Importe de la operación
- Plazo de la operación
- Garantías prestadas por el cliente.
- Tipo de interés y comisiones

Mientras se mantiene la entrevista, el Gestor o el Director de Oficina solicita al cliente la documentación (declaración de Bienes – Patrimonio, declaración de Renta – Nómina, Balance y Cuenta de Resultados, desglose del endeudamiento bancario, etc...) que se considera necesaria para el análisis de la operación.

ANALISIS Y DECISION

Operaciones sancionables en la sucursal

Una vez conseguida la documentación necesaria se procede a realizar el análisis. Si las condiciones pactadas no superan las atribuciones del Director de Oficina, el análisis lo realizará el mismo o el Gestor en función de sus atribuciones.

La persona con facultad para autorizar la operación viene determinada por las atribuciones que tiene otorgadas.

PAPEL EXCLUSIVO PARA DOCUMENTOS NOTARIALES

7U3364923

01/2007

Las [illegible] que tienen atribucion[illegible] para autorizar son:

- Director General y Dir[illegible] Área Central de Riesgos
- Directores de Redes
- Directores de Zona
- Directores de Oficina
- Gestores

Cada una de estas personas, tiene unas atribuciones distintas y que dependen fundamentalmente de su experiencia y profesionalidad contrastada.

En caso de que la operación sea sancionable en la oficina, será el Director de la Oficina, o en su caso el Gestor, según las atribuciones de cada uno, quien la analice.

Para ello estudiará especialmente, las siguientes variables:

1) *Capacidad de devolución*: (Viabilidad de la operación)

   Se entiende como la capacidad de generación de recursos económicos para hacer frente a las cuotas.

   El gestor comprueba:

   - Estabilidad de ingresos, ventas, evolución de ingresos extraordinarios, política de cobros y pagos, tesorería,....etc.
   - Capacidad de ahorro y/o Generación de Fondos.
   - Proporción que representan las cuotas, respecto a la generación de flujos de la empresa / particular.

2) *Garantías aportadas:*

   Consiste en comparar las garantías que aporta el cliente con respecto a la cuantía del crédito solicitado (solvencia de titular y garantes, porcentaje de cobertura en garantías reales aportadas).

3) *Experiencia anterior con el cliente:*

   - Experiencia en riesgos
   - Grado de participación en el riesgo bancario del cliente.
   - Rentabilidad global.

También existen otros aspectos que son objeto de análisis, en la aprobación de una operación: destino, características del cliente, tipo de negocio, tipo de operación, plazo, referencia bancarias y de proveedores, RAI, CIR, Sectorial, publicaciones... etc.

El Director de la Oficina o el Gestor que ha llevado las negociaciones con el cliente, realiza un informe de la operación y del cliente y completa la propuesta con las condiciones establecidas en la que figurará una recomendación para su sanción.

En el caso de que la operación no pueda ser autorizada en la misma oficina, se enviará el expediente al Area de Riesgos para su análisis.

Una vez sancionada la operación, se procede a la instrumentalización de la operación.

Operaciones sancionables en el Area de Riesgos.

Serán sancionables por parte del Area Central de Riesgos de BBK, aquellas operaciones que excedan del ámbito de atribuciones del Director de oficina de las Redes.

Someterán aquellas operaciones que sobrepasen sus atribuciones a Subdirección General, Dirección General, ó Comisión Ejecutiva / Consejo de Administración.

INSTRUMENTACION DE OPERACIONES

Una vez sancionada la solicitud por el órgano de autorización correspondiente, el Administrativo de la oficina, introduce en el sistema informático, los datos básicos que han sido autorizados, en la sanción de la operación:

- Importe
- Plazo
- Precio
- Datos del solicitante (Nombre, CIF, etc.)

La operación quedará registrada en la aplicación como autorizada o denegada.

7U3364922

01/2007

OPERACIONES DE ACTIVO CON GARANTIA HIPOTECARIA

En [redacted] que la operación [redacted] esta garantía, el propio sistema cumplimenta automáticamente la minuta con los datos de la operación autorizada.

Una vez realizada la minuta, el cliente selecciona el Notario para que redacte la escritura hipotecaria y se determina la fecha para la firma de la operación.

Una vez firmada la operación en el Notario, se incorpora una fotocopia de la minuta al expediente y el Administrativo de la Oficina abona la cantidad al cliente y da de alta la operación en el sistema informático para que empiece a funcionar el contador de cobro.

Posteriormente el Administrativo remite el expediente completo al Area de Documentos Formalizados (archivo – administración), que se encargará de controlar el contenido de los expedientes, verificando que dichos expedientes se encuentran completos y que cuentan con toda la información.

Una vez controlado el contenido de los expedientes por el Area de Documentos Formalizados (archivo – administración), ésta deja registrado en el sistema que el expediente se encuentra totalmente cumplimentado.

OPERACIONES DE ACTIVO SIN GARANTIA HIPOTECARIA

En este caso el Gestor imprime la hoja de liquidación en la que se resumen todas las condiciones, en que ha sido autorizada la operación y procede a la instrumentación de la misma e imprime en su caso la póliza.

La póliza la interviene el Notario para dar fe de la operación.

Una vez firmada e intervenida la operación en el Notario, éste devuelve la póliza a la oficina, donde un Administrativo abona la cantidad al cliente y da de alta la operación en el sistema informático, para que empiece a funcionar el contador de cobro.

Posteriormente el Administrativo remite el expediente completo al Area de Documentos Formalizados (archivo / administración), que se encargará de controlar el contenido de los expedientes, verificando que dichos expedientes se encuentran completos y cuentan con toda la información que deben tener para la sanción de la operación y procede al archivo de la misma

F) FORMACIÓN EN MATERIA CREDITICIA:

La formación se viene realizando continuamente, bien a través de cursos de formación impartidos por el Área Central de Riesgos y otros cursos de formación externos, a través de las operaciones diarias que surgen en las diferentes redes y/o a través de las propias operaciones analizadas en los departamentos de la propia Área Central de Riesgos.

Así mismo se imparte formación a las Redes relativa a la interpretación y buen uso de las herramientas implantadas de evaluación y medición de riesgos: scorings y ratings.

PAPEL EXCLUSIVO PARA DOCUMENTOS NOTARIALES
TIMBRE DEL ESTADO
7U3364921

A) OBJETIVO:

- Identificar potenciales anomalías en la posición de los clientes, con el fin de facilitar:
  - La PREVENCIÓN de situaciones de impago.
  - El SEGUIMIENTO de las situaciones atípicas que se manifiestan.
- Antes de que se produzca una situación de DUDOSO COBRO

ALCANCE: EL SEGUIMIENTO del Riesgo se realiza en los siguientes ámbitos:

- A partir de SEÑALES ANOMALAS de funcionamiento
  - Alto % de impagados en Cartera
  - Incidencias en RAI y DEMANDAS JUDICIALES
  - Variaciones significativas en la CIR
  - Otras (Noticias de Prensa, Problemas Laborales, etc.)
- Seguimiento de OPERACIONES ESPECIALES
  - Promotores de Viviendas / Grandes Clientes
  - Convenios de Financiación
- Seguimiento de niveles de riesgo, por concepto de "grupo económico", con el fin de controlar los niveles máximos de concentración, con el objetivo de cumplir con las recomendaciones de la Dirección de Riesgos y de la normativa del Banco de España en esta materia.
- Seguimiento exhaustivo de una muestra de acreditados, de riesgos de empresas realizada anualmente por la Auditoría Externa, con realización de informes internos (sector y actividad, evolución en la situación del prestatario, actualización de información financiera, etc.) y la determinación como consecuencia del estudio realizado de las medidas correctoras y de elusión del riesgo que se consideren oportunas.

B) METODO PARA LA REVISIÓN DE OPERACIONES A PARTIR DE SEÑALES ANÓMALAS DE FUNCIONAMIENTO

La revisión de riesgos concedidos descansa en dos pilares fundamentales:

1º.- Determinación de si se mantienen las condiciones y situación que dieron lugar a la concesión del riesgo

2º - Verificación de si se han cumplido las estipulaciones pactadas

Respecto al apartado 1º los parámetros a evaluar son:

➲ FUNCIONAMIENTO DE OPERACIONES ACTIVAS

- Riesgos Comerciales
  - Calidad de Librados
  - Plazos de Giro
  - % de impagados
  - Coherencia con CIR
- Riesgos Puros
  - Situaciones de morosidad
  - Cumplimiento de amortizaciones parciales, etc..

➲ FUNCIONAMIENTO DE OPERACIONES PASIVAS

- Cuentas Corrientes y Plazos (Descubiertos, etc.)

➲ RESUMEN DE ANÁLISIS DE:

- Balance y Cuenta de Resultados
- Relación de bienes
- Garantías aportadas
- Planes financieros
- Proyectos de Inversión
- Otra Información

TIMBRE DEL ESTADO

7U3364920

01/2007

➲ EVALUACIÓN DE INFOR[redacted] OBTENIDAS DE:

- RAI y CIR
- Demandas
- Información de terceros (proveedores, clientes, bancos, etc.)

Respecto al apartado 2º una vez efectuada la revisión del expediente se debe estar en condiciones de determinar si:

➲ LAS GARANTIAS SON SUFICIENTES Y REALIZABLES

- Si se han inscrito las hipotecas en el Registro
- La validez de las garantías sigue aún vigente

➲ SI SE HAN CUMPLIDO LAS CONDICIONES ESPECIFICAS DETERMINADAS EN EL ACTA DE APROBACION

- Tipo de papel
- Plazo de giro
- % de impagados
- Librados (concentración, devoluciones, etc.)
- Importe medio de efectos, etc.

➲ NO SE PREVEN A LA VISTA DE LA INFORMACIÓN EXISTENTE, DIFICULTADES PARA EL REEMBOLSO DE LA OPERACIÓN

➲ SI LA CALIFICACIÓN ACTUAL DEL CLIENTE ES LA ADECUADA

En el análisis global del cliente existen una serie de síntomas que son determinantes de un funcionamiento anómalo y que dan lugar a una serie de ALERTAS que pueden ser:

➲ EN EL FUNCIONAMIENTO FINANCIERO

- Saldos deudores frecuentes
- Alto % de impagados y alto % respecto al sector
- Información RAI, CIR, etc.
- Papel de colusión

➲ EN LA SITUACIÓN ECONOMICO FINANCIERA

- Tesorería insuficiente
- Saldos excesivos en cuentas a cobrar
- Stocks excesivos
- Valoración excesiva de Activos Fijos
- Valoración excesiva de participaciones
- Saldos excesivos en proveedores
- Endeudamiento elevado
- Pérdidas en la explotación
- Cash-Flow neto insuficiente
- Costes financieros elevados
- Financiación con Financieras
- Obligaciones de pago, no contabilizadas
- Falta de registro de impagados y morosos
- Provisiones insuficientes
- Amortizaciones insuficientes
- Falta de inversión, etc.

➲ EN LA INFORMACIÓN DE TERCEROS

- Clientes y Proveedores
- Competidores y Entidades Financieras
- Agencias de Informes
- RAI, Demandas Judiciales (contra y por)
- Registro de la Propiedad
- Problemas Laborales, siniestros, etc.
- Noticias de Prensa

PAPEL EXCLUSIVO PARA DOCUMENTOS NOTARIALES

7U3364919

01/2007 C) VALORACIÓN DE INDICADORES DE RIESGO Y ACCIONES A CONSIDERAR

INDICADORES		VALORACION
➢ Endeudamiento	Bajo	BUENO
➢ Liquidez	Buena	
➢ Calidad del Papel	Buena	
➢ Cumplimiento de Amortización	A tiempo	
➢ Beneficios	Altos	

⇨ **ACCIONES A CONSIDERAR**

- Estudiar posible incremento de cifra de riesgos

INDICADORES	VALORACION
➢ Solvencia adecuada de la empresa	NORMAL
➢ Evolución normal del papel	
➢ Garantías proporcionales	

⇨ **ACCIONES A CONSIDERAR**

- Mantener riesgos actuales

INDICADORES	VALORACION
➢ Renovación a menudo de efectos	VIGILANCIA ESPECIAL
➢ Concentración elevada	
➢ Giros entre el grupo	
➢ Saldos deudores frecuentes	
➢ Alto % de impagados	
➢ Solvencia reducida	
➢ Tesorería escasa	
➢ Pocas garantías	
➢ Mercado saturado	

⇨ **ACCIONES A CONSIDERAR**

- Seleccionar el papel
- No admitir saldos deudores (cuenta de retención)
- No admitir rebasamientos
- Verificar bienes y reforzar garantías
- Reducir riesgos

INDICADORES **VALORACION**

- Elevado % de impagados
- Impagados sin regularizar
- Papel de colusión
- Librados insolventes
- Amortizaciones pendientes de regularizar
- Insolvencia de la empresa
- No viabilidad a medio/largo plazo
- Altos costes financieros
- Inclusión continuada en RAI
- Demandas judiciales, suspensiones de pago, etc.
- Pérdidas elevadas y/o continuadas

} ALTO RIESGO

⇨ **ACCIONES A CONSIDERAR**

- Salirse de riesgo
- Inmovilizar saldos de pasivo
- Sustituir papel por aceptado
- Incrementar garantías
- Informarse de los librados y poner letras con gastos
- Adeudar impagados en cuenta con la mayor celeridad

PROCEDIMIENTO OPERATIVO

Con periodicidad mensual "Seguimiento de Riesgos" envía a todas las oficinas de la Red, información sobre señales de alerta detectadas, basadas en:

- Relación de clientes titulares de líneas de descuento que presenten en el último mes cerrado y en el mes anterior un % de impagados superior al 10%. Esta relación incluye información de todas las líneas del cliente, con datos de límite, dispuesto, % de devoluciones del año actual, 12 últimos meses, semestre, trimestre, etc., así como relación de librados con alto % de devoluciones y/o alto % de concentración en riesgo dispuesto de la línea.

- Relación de clientes con altas en RAI o Demandas Judiciales en el mes.

- Relación de clientes con variaciones significativas en su posición CIR que se concreta en:

  - Clientes con ALTA en Morosidad Externa, no estando el mes anterior con mora en la CIR.

PAPEL EXCLUSIVO PARA DOCUMENTOS NOTARIALES

7U3364918

01/2007

- Clientes que hayan incr[redacted] en más de 15 puntos porcentuales su riesgo en BBK, sobre el total de endeudamiento, respecto al mes anterior.

- Clientes que hayan reducido su riesgo CIR externo en una cifra superior al 20%, respecto al mes anterior.

Con esta información se envía una nota a la oficina en la que se le indica que la información recibida deberá ser analizada y valorada con la posición conjunta del cliente y deberá notificar al Departamento de Seguimiento de Riesgos las medidas a adoptar.

D) METODO PARA SEGUIMIENTO DE OPERACIONES ESPECIALES

a) PROMOTORES DE VIVIENDAS

Se trata de operaciones especiales que deben ser objeto de un seguimiento minucioso, con el fin de evitar sobredisposiciones en el préstamo y/o la pérdida de garantía consiguiente.

Los puntos básicos a considerar son:

- Existencia de toda la documentación necesaria (licencia, tasación, escrituras, certificación registral, etc.)

- Verificación del cumplimiento de los requisitos a los que se condiciona la autorización, fundamentalmente en lo relativo a la disposición inicial y resto de disposiciones en su caso.

- Recepción de certificaciones de obra de los arquitectos y la correspondiente tasación de obra ejecutada efectuada por Sociedades de Tasación cualificadas.

- Control y autorización de disposiciones de acuerdo a obra ejecutada y de las especificaciones de la aprobación de la operación.

- Autorización de disposiciones extraordinarias o modificación de garantías (traslados de cargas hipotecarias como consecuencia de procesos de gestión urbanística, etc.)

- Amortizaciones parciales o totales de Préstamos de Promotor y liberación de garantías en su caso.

- Estudio y preparación de la distribución de responsabilidad hipotecaria y su asignación a los elementos resultantes según Declaración de Obra Nueva, con la cancelación parcial del Préstamo y liberación de los elementos que proceda, generando como consecuencia un informe para su autorización por Dirección.

TIMBRE DEL ESTADO

7U3364917

01/2007

b) GRANDES CLIENTES EMPRESAS

Seguimiento de los riesgos con grandes clientes empresas a fin de establecer las oportunas medidas de prevención.

Revisión de la exposición al riesgo con los principales clientes (riesgos con clientes empresas superiores a 3.000.000 €) mediante la utilización de una herramienta cuantitativa de medición. El objetivo es realizar una revisión de los riesgos con grandes clientes, al menos una vez al año, con información económico financiera actualizada del cliente.

c) CONVENIOS DE FINANCIACION

Hace referencia a operaciones de crédito sujetas a condiciones específicas (notificadas convenientemente a la RED), establecidas en los Convenios firmados con Organismos nacionales o supranacionales y que en muchas ocasiones llevan aparejada una subvención del citado Organismo que se aplica a la minoración del riesgo.

Los controles fundamentales son:

- Comprobación de que la autorización de la operación es acorde con los requisitos marcados en el convenio (plazo, importe, porcentajes de financiación, etc.)

- Comprobación de que las condiciones de autorización de acuerdo al convenio, se recogen convenientemente en la póliza o escritura, para su formalización.

- Realizar seguimiento de las inversiones realizadas, reclamando los justificantes de inversión a los acreditados, tomando las medidas oportunas en caso negativo.

- Controlar y verificar que las subvenciones recibidas (en caso que proceda) son aplicadas a la minoración del riesgo.

PAPEL EXCLUSIVO PARA DOCUMENTOS NOTARIALES
TIMBRE DEL ESTADO
7U3364916

Conjunto de actuaciones y procedimientos destinados a la regularización y recuperación de aquellas operaciones de riesgo, cuyas contraprestaciones por parte del cliente han sufrido incumplimiento.

A) GESTION DE LOS DISTINTOS ESTADIOS DE MOROSIDAD

SITUACIÓN (1)	OPERACIONES AFECTADAS	GESTIÓN
PREMORA	Todas aquellas operaciones con algún retraso en el pago de sus obligaciones	REDES (Controla Recuperaciones)
MORA - DUDA	▪ Todas aquellas operaciones con demoras durante + 90 días.	Si Rgo. Patr. <90.000 € = REDES - SERVICO Si Rgo. Patr. >90.000 € = RECUPERACIONES
	▪ Todas las operaciones de clientes que se declaren en susp. de pagos se consideran de dudoso cobro, con independencia de sus garantías.	RECUPERACIONES
LITIGIOS	Todas las operaciones reclamadas mediante procedimiento judicial.	RECUPERACIONES
ACT. EN SUSPENSO	▪ Todas las operaciones de clientes que se declaren en quiebra.	RECUPERACIONES
	▪ Todas las operaciones que por criterio subjetivo del Dept°. de Recuperaciones se proponga su traspaso. (La política es traspasar lo mínimo posible).	RECUPERACIONES

(1) Situaciones contables derivadas de la normativa específica del Banco de España sobre temas de MOROSIDAD, y recomendaciones relacionadas con ella.

B) PROCEDIMIENTO OPERATIVO:

La acción recuperatoria del Departamento de Recuperaciones se gestiona en las siguientes áreas:

SERVICO

Sociedad externa, constituida en Junio 92, cuya finalidad es la gestión recuperatoria de operaciones de pequeño importe (dentro del segmento de economías domésticas), que por sus características no requieren de mucha especialización.

Gestiona operaciones cuando el riesgo patrimonial de cliente es inferior a 90.000 €, impago mayor o igual a 120 €, e inferior o igual a 90.000 €, que lleve más de 3 meses impagado (préstamos personales y cuentas de crédito) y más de 6 meses (descubiertos y préstamos hipotecarios). Se trata de operaciones que previamente han gestionado las distintas redes.

GESTION RECUPERATORIA DE PRECONTENCIOSO

Está compuesta por gestores especializados que realizan las siguientes acciones:

⇨ ***SEGUIMIENTO Y APOYO A LA GESTION RECUPERATORIA DESCENTRALIZADA (Oficina)***, que incluye la premora (cualquier importe) y la mora de riesgo patrimonial <90.000 €, impago inferior a 120 €, hasta 3 meses en Préstamos Personales y Ctas. de Cto. y hasta 6 meses en hipotecarios y descubiertos, cuya gestión corresponde a las distintas redes.

⇨ ***SEGUIMIENTO Y APOYO A LA GESTION RECUPERATORIA EXTERNA (SERVICO),*** que incluye la mora cuyo riesgo patrimonial es <90.000 €, con una antigüedad superior a 3 meses de impago en préstamos personales y Ctas. de Cto. y a 6 meses en hipotecarios y descubiertos, cuya gestión corresponde a Servico.

Esto supone las siguientes funciones:

- Control y seguimiento de las operaciones a SERVICO.
- Análisis, gestión y control de las devoluciones de SERVICO.

⇨ ***GESTION RECUPERATORIA D*** operaciones morosas cuyo riesgo p sea >90.000 € o cli riesgos comerciales.

Implica las siguientes funciones:

- Estudio global del cliente.
- Investigación de solvencias, verificaciones registrales, valoraciones, etc. (cuando proceda).
- Entrevistas con prestatarios y/o comunicaciones telefónicas.
- Remisión de cartas, telegramas y requerimientos.
- Realización de informes y propuestas en las que se plasman las negociaciones con el cliente.
- Traspasos de operaciones a contencioso.

GESTION RECUPERATORIA DE CONTENCIOSO

Está compuesto por LETRADOS ESPECIALIZADOS con soporte administrativo, que realizan las siguientes acciones:

⇨ ***GESTION DE TODOS LOS LITIGIOS HASTA SU CANCELACIÓN***, que implica:

- Estudio del cliente y del procedimiento óptimo a seguir.
- Investigación de solvencias, verificaciones registrales, valoraciones, etc.
- Preparar documentación necesaria y la demanda.
- Gestionar y controlar la evolución de los procedimientos.
- Entrevistas y comunicaciones telefónicas con demandados y/o sus abogados.
- Relaciones con abogados, procuradores, notarías, corredores, jueces, etc.
- Realización de informes y/o propuestas en las que se recogen las negociaciones con los clientes.
- Contestación a demandas y recursos de los demandados.
- Informe mensual de subastas y propuestas de actuación en las mismas.
- Traspasos a inmuebles.

⇨ ***CONTROL Y SEGUIMIENTO DE TODOS LOS PROCEDIMIENTOS CONCURSALES.***

8 COMITÉ DE RIESGOS

1) COMPOSICION:

DIRECTOR GENERAL DE CONTROL Y MEDIOS:
- Guillermo Ibáñez Calle -

DIRECTOR GENERAL ADJUNTO (Red Minorista y Expansión):
- Juan Mª. Sáenz de Buruaga Renobales -

DIRECTOR GENERAL ADJUNTO (Red Empresas e Institucional):
- Fernando Irigoyen Zuazola -

SUBDIRECTOR GENERAL (Riesgos):
- Alfonso Martínez Martínez -

2) FUNCIONAMIENTO:

- Se reúne una vez a la semana.
- Supervisa las operaciones que van a entrar en el orden del día para su aprobación por el Consejo de Administración ó la Comisión Ejecutiva.
- Las operaciones son planteadas al Comité de Riesgos y posteriormente a la Comisión Ejecutiva o Consejo de Administración, por el Subdirector General de Riesgos, en base al informe técnico realizado por el Area Central de Riesgos.
- Establece las políticas y criterios a seguir para la admisión de riesgos
- Revisa la información de gestión de seguimiento de riesgos.

01/2007

7U3364914

CONCUERDA CON SU ORIGINAL, donde anoto la saca de esta primera copia que libro para **"CNMV"**, en **ciento sesenta y un** folios timbrados de papel exclusivo para Documentos Notariales, números: **7U3365074** y los **ciento sesenta** siguientes en orden correlativo de numeración descendente. En Madrid, **el mismo día de su otorgamiento.** DOY FE.-

APLICACIÓN ARANCEL.-Disp. Adicional Tercera Ley de Tasas y Precios Públicos-6 de Abril 1989.
BASE DE CALCULO.- la declarada
Números aranceles aplicados. 2.7 y 4
DERECHOS ARANCELARIOS:- Son 19.309,04

T:\PROTOCOLO 2007\0691.doc

ES COPIA SIMPLE

MARÍA BESCÓS BADÍA
Notaría
Velázquez, 20 - 1º dcha.
Telf. 91 575 16 78 - 28001 MADRID

NUMERO SEISCIENTOS NOVENTA Y UNO.

REQUERIMIENTO A INSTANCIA DE BILBAO BIZKAIA KUTXA AURREZKI KUTXA ETA BAHITETXEA (BBK).

En Madrid, a veinticuatro de abril de dos mil siete.

YO, **MARÍA BESCÓS BADÍA**, Notario del Ilustre Colegio de Madrid, con residencia en la capital,

DOY FE:

Que he sido requerida por **BILBAO BIZKAIA KUTXA AURREZKI KUTXA ETA BAHITETXEA (BBK)** con domicilio en Bilbao (Vizcaya), calle Gran Vía D. Diego López de Haro, 30-32 y C.I.F. G-48412720, a los siguientes fines: Para que deje unido a esta matriz, impreso en papel, el contenido de un disquete, que integra el Anexo 6 de la Escritura de Constitución del Fondo **AyT COLATERALES GLOBAL HIPOTECARIO, FONDO DE TITULIZACIÓN DE ACTIVOS**, autorizada por mí, con esta misma fecha, con el número 689 de orden de mi protocolo; en el cual se recoge la información relativa a los Activos a que en dicho anexo se hace

referencia.

El contenido íntegro de dicho disquete, impreso en papel, queda unido a la presente.

Del contenido total de este acta, extendida en este único folio de papel exclusivo para documento notariales, yo el Notario, doy fe.= Signado María Bescós Badía. Rubricado y sellado.

DOCUMENTOS UNIDOS

ANEXO 6
TOTAL PRÉSTAMOS HIPOTECARIOS

Auto numérico	Fecha información	Entidad	Número de Préstamo	Tipo de Préstamo	Importe Inicial	Saldo Vivo	Fecha Formalización	Fecha Finalización	Tipo Amortización	Frecuencia Cobro	Interes f/v	Tipo Interes Actual	Calculo Intereses	Indice de referencia	Margen s/Indice	Margen +/-	Frecuencia Rev Tipo	Garantias
1	24-abr-07	2101	2095 0475 57 2010647573	HIPOTECARIO	72.121,45	51.843,16	03/12/1997	03/12/2022	FRANCES	mensual	variable	4,88	30/360	MIBOR año	1,00	+	anual	HIPOTECARIA
2	24-abr-07	2101	2095 0499 89 2022849986	HIPOTECARIO	45.075,91	34.030,49	27/03/1998	27/03/2023	FRANCES	mensual	variable	5,13	30/360	MIBOR año	1,00	+	anual	HIPOTECARIA
3	24-abr-07	2101	2095 0498 36 2027250127	HIPOTECARIO	147.247,97	121.118,80	21/10/1997	21/05/2035	FRANCES	mensual	variable	4,50	30/360	MIBOR año	0,75	+	anual	HIPOTECARIA
4	24-abr-07	2101	2095 0474 00 2027847452	HIPOTECARIO	81.076,53	60.193,81	06/11/1997	06/11/2022	FRANCES	mensual	variable	4,88	30/360	MIBOR año	1,00	+	anual	HIPOTECARIA
5	24-abr-07	2101	2095 0467 70 2028746740	HIPOTECARIO	96.161,94	67.375,57	24/10/1997	24/10/2023	FRANCES	mensual	variable	4,50	30/360	MIBOR año	0,75	+	anual	HIPOTECARIA
6	24-abr-07	2101	2095 0474 06 2029047440	HIPOTECARIO	56.495,14	41.943,64	11/11/1997	11/11/2022	FRANCES	mensual	variable	4,88	30/360	MIBOR año	1,00	+	anual	HIPOTECARIA
7	24-abr-07	2101	2095 0467 70 2029645730	HIPOTECARIO	75.727,53	61.509,15	07/11/1997	07/11/2027	FRANCES	mensual	variable	4,88	30/360	MIBOR año	1,00	+	anual	HIPOTECARIA
8	24-abr-07	2101	2095 0494 51 2040949483	HIPOTECARIO	129.217,60	81.827,57	26/04/1996	26/04/2017	FRANCES	trimestral	variable	4,38	30/360	MIBOR año	1,25	+	anual	HIPOTECARIA
9	24-abr-07	2101	2095 0466 22 2055546620	HIPOTECARIO	72.121,45	58.503,92	21/11/1997	21/11/2027	FRANCES	mensual	variable	4,88	30/360	MIBOR año	1,00	+	anual	HIPOTECARIA
10	24-abr-07	2101	2095 0500 53 2084950089	HIPOTECARIO	66.111,33	52.119,99	30/10/1997	30/10/2027	FRANCES	mensual	variable	4,75	30/360	MIBOR año	1,00	+	anual	HIPOTECARIA
11	24-abr-07	2101	2095 0364 11 2086736482	HIPOTECARIO	78.131,57	58.107,43	29/12/1997	29/12/2022	FRANCES	mensual	variable	4,63	30/360	MIBOR año	1,00	+	anual	HIPOTECARIA
12	24-abr-07	2101	2095 0366 96 2087836657	HIPOTECARIO	61.603,74	36.471,95	24/10/1997	24/09/2018	FRANCES	mensual	variable	4,60	30/360	MIBOR año	0,75	+	anual	HIPOTECARIA
13	24-abr-07	2101	2095 0500 55 2089850039	HIPOTECARIO	63.466,88	47.753,22	11/03/1998	11/03/2023	FRANCES	mensual	variable	5,13	30/360	MIBOR año	0,85	+	anual	HIPOTECARIA
14	24-abr-07	2101	2095 0074 63 2128607413	HIPOTECARIO	60.101,21	44.552,08	17/11/1997	17/11/2022	FRANCES	mensual	variable	5,13	30/360	MIBOR año	1,00	+	anual	HIPOTECARIA
15	24-abr-07	2101	2095 0264 63 2175626457	HIPOTECARIO	126.212,54	100.841,35	30/09/1997	30/09/2027	FRANCES	mensual	variable	4,78	30/360	MIBOR año	0,90	+	anual	HIPOTECARIA
16	24-abr-07	2101	2095 0080 55 2178108064	HIPOTECARIO	55.894,13	42.020,05	25/02/1998	25/02/2023	FRANCES	mensual	variable	4,63	30/360	MIBOR año	1,00	+	anual	HIPOTECARIA
17	24-abr-07	2101	2095 0103 41 2184310396	HIPOTECARIO	168.283,39	135.890,95	28/11/1997	28/11/2027	FRANCES	mensual	variable	5,13	30/360	MIBOR año	1,00	+	anual	HIPOTECARIA
18	24-abr-07	2101	2095 0282 15 2199603781	HIPOTECARIO	57.096,15	43.105,10	24/03/1998	24/03/2023	FRANCES	mensual	variable	4,63	30/360	MIBOR año	0,75	+	anual	HIPOTECARIA
19	24-abr-07	2101	2095 0190 60 2200019023	HIPOTECARIO	36.060,73	27.132,71	17/03/1998	18/03/2023	FRANCES	mensual	variable	5,13	30/360	MIBOR año	1,00	+	anual	HIPOTECARIA
20	24-abr-07	2101	2095 0039 10 2217912008	HIPOTECARIO	38.945,58	28.848,82	05/11/1997	05/11/2022	FRANCES	mensual	variable	5,13	30/360	MIBOR año	1,00	+	anual	HIPOTECARIA
21	24-abr-07	2101	2095 0184 75 2272308718	HIPOTECARIO	59.380,00	43.816,02	18/11/1997	18/11/2022	FRANCES	mensual	variable	4,78	30/360	MIBOR año	0,90	+	anual	HIPOTECARIA
22	24-abr-07	2101	2095 0064 97 2341106435	HIPOTECARIO	59.650,45	44.517,92	21/10/1997	21/10/2022	FRANCES	mensual	variable	4,63	30/360	MIBOR año	0,75	+	anual	HIPOTECARIA
23	24-abr-07	2101	2095 0314 39 2389213096	HIPOTECARIO	58.899,19	43.563,50	10/11/1997	10/11/2022	FRANCES	mensual	variable	5,00	30/360	MIBOR año	1,25	+	anual	HIPOTECARIA
24	24-abr-07	2101	2095 0184 78 2401418430	HIPOTECARIO	54.091,09	40.356,80	02/12/1997	02/12/2022	FRANCES	mensual	variable	4,75	30/360	MIBOR año	0,88	+	anual	HIPOTECARIA
25	24-abr-07	2101	2095 0317 79 2426119179	HIPOTECARIO	54.091,09	40.707,90	07/05/1998	07/05/2023	FRANCES	mensual	variable	4,88	30/360	MIBOR año	1,00	+	anual	HIPOTECARIA
26	24-abr-07	2101	2095 0065 31 2429306590	HIPOTECARIO	54.091,09	40.696,86	18/03/1998	18/03/2023	FRANCES	mensual	variable	4,00	30/360	MIBOR año	0,75	+	anual	HIPOTECARIA
27	24-abr-07	2101	2095 0086 22 2466619348	HIPOTECARIO	60.702,22	45.482,60	26/12/1997	26/12/2022	FRANCES	mensual	variable	5,13	30/360	MIBOR año	1,00	+	anual	HIPOTECARIA
28	24-abr-07	2101	2095 0099 30 8500000274	HIPOTECARIO	42.070,85	28.355,19	13/11/1997	13/10/2020	FRANCES	mensual	variable	4,88	30/360	MIBOR año	1,00	+	anual	HIPOTECARIA
29	24-abr-07	2101	2095 0230 60 8500000352	HIPOTECARIO	219.369,42	169.912,81	28/11/1997	28/04/2026	FRANCES	mensual	variable	5,03	30/360	MIBOR año	1,15	+	anual	HIPOTECARIA
30	24-abr-07	2101	2095 0084 31 8500001571	HIPOTECARIO	60.101,21	45.116,00	24/02/1998	24/02/2023	FRANCES	mensual	variable	4,88	30/360	MIBOR año	1,00	+	anual	HIPOTECARIA
31	24-abr-07	2101	2095 0005 10 8500002423	HIPOTECARIO	66.111,33	50.663,68	26/11/1997	26/11/2022	FRANCES	mensual	variable	5,13	30/360	MIBOR año	1,00	+	anual	HIPOTECARIA
32	24-abr-07	2101	2095 0476 10 8500002461	HIPOTECARIO	75.126,51	56.770,40	19/12/1997	19/11/2025	FRANCES	mensual	variable	4,25	30/360	MIBOR año	0,75	+	anual	HIPOTECARIA
33	24-abr-07	2101	2095 0063 40 8500003499	HIPOTECARIO	51.086,03	37.943,51	19/12/1997	19/12/2022	FRANCES	mensual	mixto	4,56	30/360	NO HAY COR	0,70	+	anual	HIPOTECARIA
34	24-abr-07	2101	2095 0498 30 8500004357	HIPOTECARIO	70.318,42	52.206,75	14/11/1997	14/11/2022	FRANCES	mensual	variable	4,73	30/360	MIBOR año	0,85	+	anual	HIPOTECARIA
35	24-abr-07	2101	2095 0474 00 8500006335	HIPOTECARIO	51.687,04	42.026,39	28/11/1997	28/11/2027	FRANCES	mensual	variable	4,88	30/360	MIBOR año	1,00	+	anual	HIPOTECARIA
36	24-abr-07	2101	2095 0031 31 8500008051	HIPOTECARIO	79.934,61	59.370,62	01/12/1997	01/12/2022	FRANCES	mensual	variable	4,88	30/360	MIBOR año	1,00	+	anual	HIPOTECARIA
37	24-abr-07	2101	2095 0498 30 8500008201	HIPOTECARIO	90.151,82	57.596,17	28/11/1997	28/11/2017	FRANCES	mensual	variable	4,73	30/360	MIBOR año	0,85	+	anual	HIPOTECARIA
38	24-abr-07	2101	2095 0028 80 8500009146	HIPOTECARIO	46.578,44	34.751,71	05/12/1997	05/12/2022	FRANCES	mensual	variable	4,88	30/360	MIBOR año	1,00	+	anual	HIPOTECARIA
39	24-abr-07	2101	2095 0081 10 8500010164	HIPOTECARIO	56.435,04	42.080,29	27/11/1997	27/11/2022	FRANCES	mensual	variable	4,88	30/360	MIBOR año	1,00	+	anual	HIPOTECARIA
40	24-abr-07	2101	2095 0038 50 8500013131	HIPOTECARIO	90.151,82	63.688,97	10/12/1997	10/12/2022	FRANCES	mensual	variable	4,88	30/360	MIBOR año	1,00	+	anual	HIPOTECARIA
41	24-abr-07	2101	2095 0472 10 8500015352	HIPOTECARIO	99.167,00	80.125,41	12/12/1997	12/12/2027	FRANCES	mensual	variable	4,48	30/360	MIBOR año	0,60	+	anual	HIPOTECARIA
42	24-abr-07	2101	2095 0280 20 8500016054	HIPOTECARIO	72.121,45	53.776,72	27/11/1997	27/11/2022	FRANCES	mensual	variable	4,63	30/360	MIBOR año	0,75	+	anual	HIPOTECARIA
43	24-abr-07	2101	2095 0083 90 8500018521	HIPOTECARIO	48.080,97	35.898,88	19/12/1997	19/12/2022	FRANCES	mensual	variable	4,88	30/360	MIBOR año	1,00	+	anual	HIPOTECARIA
44	24-abr-07	2101	2095 0193 10 8500020696	HIPOTECARIO	72.842,67	54.647,33	16/01/1998	16/01/2023	FRANCES	mensual	variable	4,88	30/360	MIBOR año	1,00	+	anual	HIPOTECARIA
45	24-abr-07	2101	2095 0476 10 8500021330	HIPOTECARIO	93.156,88	75.788,61	04/12/1997	04/12/2027	FRANCES	mensual	variable	5,10	30/360	MIBOR año	1,10	+	anual	HIPOTECARIA
46	24-abr-07	2101	2095 0307 10 8500024327	HIPOTECARIO	66.111,33	49.167,77	29/12/1997	29/12/2022	FRANCES	mensual	variable	4,88	30/360	MIBOR año	1,00	+	anual	HIPOTECARIA
47	24-abr-07	2101	2095 0114 60 8500025812	HIPOTECARIO	53.315,78	39.807,22	18/12/1997	18/12/2022	FRANCES	mensual	variable	4,63	30/360	MIBOR año	0,75	+	anual	HIPOTECARIA
48	24-abr-07	2101	2095 0468 10 8500027351	HIPOTECARIO	57.096,15	46.451,03	09/12/1997	09/12/2027	FRANCES	mensual	variable	4,88	30/360	MIBOR año	1,00	+	anual	HIPOTECARIA
49	24-abr-07	2101	2095 0474 00 8500028809	HIPOTECARIO	60.101,21	48.895,94	11/12/1997	11/12/2027	FRANCES	mensual	variable	4,88	30/360	MIBOR año	1,00	+	anual	HIPOTECARIA
50	24-abr-07	2101	2095 0047 81 8500029481	HIPOTECARIO	123.207,48	91.495,58	24/12/1997	24/12/2022	FRANCES	mensual	variable	4,88	30/360	MIBOR año	1,00	+	anual	HIPOTECARIA
51	24-abr-07	2101	2095 0276 20 8500031030	HIPOTECARIO	34.257,69	25.605,63	16/01/1998	16/01/2023	FRANCES	mensual	variable	4,63	30/360	MIBOR año	0,75	+	anual	HIPOTECARIA
52	24-abr-07	2101	2095 0361 60 8500032374	HIPOTECARIO	59.500,20	44.538,75	15/01/1998	15/01/2023	FRANCES	mensual	variable	5,00	30/360	MIBOR año	1,00	+	anual	HIPOTECARIA
53	24-abr-07	2101	2095 0103 40 8500035434	HIPOTECARIO	93.156,88	69.155,21	26/02/1998	26/02/2023	FRANCES	mensual	variable	4,73	30/360	MIBOR año	1,00	+	anual	HIPOTECARIA
54	24-abr-07	2101	2095 0474 00 8500035774	HIPOTECARIO	81.737,65	66.597,42	16/01/1998	16/01/2028	FRANCES	mensual	variable	5,00	30/360	MIBOR año	0,60	+	anual	HIPOTECARIA
55	24-abr-07	2101	2095 0360 10 8500036763	HIPOTECARIO	65.810,83	49.274,50	29/12/1997	29/12/2022	FRANCES	mensual	variable	4,88	30/360	MIBOR año	1,00	+	anual	HIPOTECARIA
56	24-abr-07	2101	2095 0246 00 8500038114	HIPOTECARIO	36.060,73	26.956,00	30/12/1997	30/12/2022	FRANCES	mensual	variable	5,00	30/360	MIBOR año	1,00	+	anual	HIPOTECARIA
57	24-abr-07	2101	2095 0358 00 8500038775	HIPOTECARIO	71.662,28	53.794,54	27/02/1998	27/02/2023	FRANCES	mensual	variable	5,13	30/360	MIBOR año	1,00	+	anual	HIPOTECARIA
58	24-abr-07	2101	2095 0080 50 8500041372	HIPOTECARIO	63.106,27	47.437,13	02/02/1998	02/02/2023	FRANCES	mensual	variable	4,67	30/360	Euribor año hipotecario	0,75	+	anual	HIPOTECARIA
59	24-abr-07	2101	2095 0245 60 8500041412	HIPOTECARIO	80.896,23	60.227,62	29/01/1998	29/01/2023	FRANCES	mensual	variable	4,75	30/360	MIBOR año	0,75	+	anual	HIPOTECARIA
60	24-abr-07	2101	2095 0324 00 8500044392	HIPOTECARIO	90.151,82	67.244,22	13/02/1998	13/02/2023	FRANCES	mensual	variable	5,03	30/360	MIBOR año	0,90	+	anual	HIPOTECARIA
61	24-abr-07	2101	2095 0055 60 8500050989	HIPOTECARIO	62.355,01	46.720,98	30/12/1997	30/12/2022	FRANCES	mensual	variable	4,88	30/360	MIBOR año	1,00	+	anual	HIPOTECARIA
62	24-abr-07	2101	2095 0046 30 8500054297	HIPOTECARIO	105.177,12	78.099,75	06/02/1998	06/02/2023	FRANCES	mensual	variable	4,88	30/360	MIBOR año	0,75	+	anual	HIPOTECARIA
63	24-abr-07	2101	2095 0001 10 8500054867	HIPOTECARIO	91.954,85	74.586,81	29/01/1998	29/01/2028	FRANCES	mensual	variable	4,75	30/360	MIBOR año	0,75	+	anual	HIPOTECARIA
64	24-abr-07	2101	2095 0186 60 8500060431	HIPOTECARIO	108.182,18	80.572,69	20/02/1998	20/02/2023	FRANCES	mensual	variable	4,98	30/360	MIBOR año	0,85	+	anual	HIPOTECARIA
65	24-abr-07	2101	2095 0111 20 8500060581	HIPOTECARIO	54.091,09	39.363,57	08/01/1998	08/05/2022	FRANCES	mensual	variable	4,75	30/360	IRPH entidades	0,00	+	anual	HIPOTECARIA
66	24-abr-07	2101	2095 0164 20 8500067095	HIPOTECARIO	75.126,51	56.526,19	17/03/1998	17/03/2023	FRANCES	mensual	variable	5,13	30/360	MIBOR año	1,00	+	anual	HIPOTECARIA
67	24-abr-07	2101	2095 0039 10 8500070296	HIPOTECARIO	83.540,68	62.590,67	09/02/1998	09/02/2023	FRANCES	mensual	variable	5,13	30/360	MIBOR año	1,00	+	anual	HIPOTECARIA
68	24-abr-07	2101	2095 0470 20 8500073907	HIPOTECARIO	87.146,76	65.195,88	17/02/1998	17/02/2023	FRANCES	mensual	variable	5,13	30/360	MIBOR año	1,00	+	anual	HIPOTECARIA
69	24-abr-07	2101	2095 0476 11 8500074201	HIPOTECARIO	94.358,90	77.056,67	30/01/1998	30/01/2028	FRANCES	mensual	variable	5,00	30/360	MIBOR año	1,00	+	anual	HIPOTECARIA
70	24-abr-07	2101	2095 0238 20 8500076245	HIPOTECARIO	48.080,97	36.150,37	13/03/1998	13/03/2023	FRANCES	mensual	variable	5,13	30/360	MIBOR año	1,00	+	anual	HIPOTECARIA
71	24-abr-07	2101	2095 0017 60 8500078014	HIPOTECARIO	47.479,96	35.664,55	29/01/1998	29/01/2023	FRANCES	mensual	variable	5,00	30/360	MIBOR año	1,00	+	anual	HIPOTECARIA
72	24-abr-07	2101	2095 0469 60 8500078219	HIPOTECARIO	96.161,94	78.153,96	03/03/1998	03/03/2028	FRANCES	mensual	variable	4,88	30/360	MIBOR año	0,75	+	anual	HIPOTECARIA
73	24-abr-07	2101	2095 0468 10 8500082447	HIPOTECARIO	60.101,21	48.966,53	10/02/1998	10/02/2028	FRANCES	mensual	variable	5,13	30/360	MIBOR año	1,00	+	anual	HIPOTECARIA
74	24-abr-07	2101	2095 0022 00 8500090631	HIPOTECARIO	103.975,09	78.380,77	24/03/1998	24/03/2023	FRANCES	mensual	variable	5,13	30/360	MIBOR año	1,00	+	anual	HIPOTECARIA
75	24-abr-07	2101	2095 0399 40 8500091580	HIPOTECARIO	103.975,09	77.543,22	05/03/1998	05/03/2023	FRANCES	mensual	variable	4,88	30/360	MIBOR año	0,75	+	anual	HIPOTECARIA
76	24-abr-07	2101	2095 0109 10 8500092054	HIPOTECARIO	49.884,00	37.902,54	31/03/1998	31/03/2023	FRANCES	mensual	variable	5,38	30/360	MIBOR año	1,25	+	anual	HIPOTECARIA
77	24-abr-07	2101	2095 0093 60 8500093818	HIPOTECARIO	80.054,81	60.234,39	23/03/1998	23/03/2023	FRANCES	mensual	variable	5,13	30/360	MIBOR a un año	1,00	+	anual	HIPOTECARIA
78	24-abr-07	2101	2095 0496 40 8500093837	HIPOTECARIO	48.080,97	39.311,88	26/02/1998	26/02/2028	FRANCES	mensual	variable	5,13	30/360	MIBOR año	1,00	+	anual	HIPOTECARIA
79	24-abr-07	2101	2095 0026 90 8500093991	HIPOTECARIO	61.303,23	46.018,32	26/02/1998	26/02/2023	FRANCES	mensual	variable	5,13	30/360	MIBOR año	1,00	+	anual	HIPOTECARIA
80	24-abr-07	2101	2095 0087 71 8500095101	HIPOTECARIO	60.101,21	44.964,82	22/05/1998	22/05/2023	FRANCES	mensual	variable	3,87	30/360	MIBOR año	0,65	+	anual	HIPOTECARIA
81	24-abr-07	2101	2095 0230 60 8500095965	HIPOTECARIO	81.737,65	66.880,52	04/03/1998	04/03/2028	FRANCES	mensual	variable	5,13	30/360	MIBOR año	1,00	+	anual	HIPOTECARIA
82	24-abr-07	2101	2095 0306 50 8500102249	HIPOTECARIO	57.096,15	42.896,28	18/03/1998	18/03/2023	FRANCES	mensual	variable	5,13	30/360	MIBOR año	1,00	+	anual	HIPOTECARIA
83	24-abr-07	2101	2095 0055 60 8500103749	HIPOTECARIO	39.666,80	29.902,54	26/03/1998	26/03/2023	FRANCES	mensual	variable	5,13	30/360	MIBOR año	1,00	+	anual	HIPOTECARIA
84	24-abr-07	2101	2095 0474 00 8500107437	HIPOTECARIO	102.172,06	76.417,70	03/03/1998	03/03/2023	FRANCES	mensual	variable	5,03	30/360	MIBOR año	0,90	+	anual	HIPOTECARIA

Auto numérico	Fecha Información	Entidad	Número de Préstamo	Tipo de Préstamo	Importe Inicial	Saldo Vivo	Fecha Formalización	Fecha Finalización	Tipo Amortización	Frecuencia Cobro	Interes f/v	Tipo Interes Actual	Calculo Intereses	Indice de referencia	Margen s/Indice	Margen +/-	Frecuencia Rev. Tipo	Garantias
85	24-abr-07	2101	2095 0041 00 8500110619	HIPOTECARIO	240.404,84	184.287,48	26/06/1998	26/06/2023	FRANCES	mensual	variable	3,88	30/360	IRPH entidades	0,00	+	anual	HIPOTECARIA
86	24-abr-07	2101	2095 0099 30 8500112766	HIPOTECARIO	63.707,28	48.209,79	12/03/1998	12/03/2023	FRANCES	mensual	variable	5,38	30/360	MIBOR año	1,25	+	anual	HIPOTECARIA
87	24-abr-07	2101	2095 0355 70 8500113871	HIPOTECARIO	56.495,14	43.142,86	30/04/1998	30/04/2023	FRANCES	mensual	variable	4,38	30/360	MIBOR año	1,25	+	anual	HIPOTECARIA
88	24-abr-07	2101	2095 0475 50 8500120659	HIPOTECARIO	76.028,03	62.346,91	30/03/1998	30/03/2028	FRANCES	mensual	variable	5,13	30/360	MIBOR año	1,00	+	anual	HIPOTECARIA
89	24-abr-07	2101	2095 0100 01 8500125361	HIPOTECARIO	42.070,85	31.761,83	24/03/1998	24/03/2023	FRANCES	mensual	variable	5,13	30/360	MIBOR año	1,00	+	anual	HIPOTECARIA
90	24-abr-07	2101	2095 0184 70 8500131240	HIPOTECARIO	57.096,15	43.248,44	05/05/1998	05/05/2023	FRANCES	mensual	variable	4,25	30/360	MIBOR año	1,00	+	anual	HIPOTECARIA
91	24-abr-07	2101	2095 0077 10 8500134689	HIPOTECARIO	74.224,99	56.422,95	22/05/1998	22/05/2023	FRANCES	mensual	variable	3,75	30/360	IRPH entidades	0,00	+	anual	HIPOTECARIA
92	24-abr-07	2101	2095 0037 00 8500136439	HIPOTECARIO	84.141,69	63.413,16	29/04/1998	06/05/2023	FRANCES	mensual	variable	4,10	30/360	MIBOR año	0,85	+	anual	HIPOTECARIA
93	24-abr-07	2101	2095 0081 10 8500137772	HIPOTECARIO	60.101,21	46.242,81	17/09/1998	17/09/2023	FRANCES	mensual	variable	4,63	30/360	MIBOR año	1,00	+	anual	HIPOTECARIA
94	24-abr-07	2101	2095 0439 40 8500155707	HIPOTECARIO	48.020,87	36.283,88	28/04/1998	28/04/2023	FRANCES	mensual	variable	4,03	30/360	MIBOR año	0,90	+	anual	HIPOTECARIA
95	24-abr-07	2101	2095 0306 50 8500156261	HIPOTECARIO	60.101,21	46.097,25	28/07/1998	28/07/2023	FRANCES	mensual	variable	4,50	30/360	MIBOR año	1,00	+	anual	HIPOTECARIA
96	24-abr-07	2101	2095 0233 10 8500161611	HIPOTECARIO	62.994,18	47.716,20	12/05/1998	12/05/2023	FRANCES	mensual	variable	4,25	30/360	MIBOR año	1,00	+	anual	HIPOTECARIA
97	24-abr-07	2101	2095 0028 80 8500161820	HIPOTECARIO	57.096,15	38.632,79	24/06/1998	24/12/2020	FRANCES	mensual	variable	4,38	30/360	MIBOR año	1,00	+	anual	HIPOTECARIA
98	24-abr-07	2101	2095 0061 50 8500170360	HIPOTECARIO	54.091,09	41.002,17	06/05/1998	06/05/2023	FRANCES	mensual	variable	4,25	30/360	MIBOR año	1,00	+	anual	HIPOTECARIA
99	24-abr-07	2101	2095 0500 51 8500173441	HIPOTECARIO	96.161,94	78.077,49	29/04/1998	29/04/2028	FRANCES	mensual	variable	4,13	30/360	MIBOR año	1,00	+	anual	HIPOTECARIA
100	24-abr-07	2101	2095 0099 30 8500175432	HIPOTECARIO	61.904,25	45.948,41	05/05/1998	05/05/2023	FRANCES	mensual	variable	4,25	30/360	MIBOR año	1,00	+	anual	HIPOTECARIA
101	24-abr-07	2101	2095 0095 50 8500179363	HIPOTECARIO	60.101,21	45.896,43	28/04/1998	28/04/2023	FRANCES	mensual	variable	4,38	30/360	MIBOR año	1,25	+	anual	HIPOTECARIA
102	24-abr-07	2101	2095 0048 20 8500183344	HIPOTECARIO	60.101,21	46.589,15	03/11/1998	03/11/2023	FRANCES	mensual	variable	4,88	30/360	MIBOR año	1,00	+	anual	HIPOTECARIA
103	24-abr-07	2101	2095 0254 91 8500183711	HIPOTECARIO	48.080,97	36.446,46	14/05/1998	14/05/2023	FRANCES	mensual	variable	4,25	30/360	MIBOR año	1,00	+	anual	HIPOTECARIA
104	24-abr-07	2101	2095 0084 31 8500189181	HIPOTECARIO	64.909,31	49.184,75	29/04/1998	29/04/2023	FRANCES	mensual	variable	4,13	30/360	MIBOR año	1,00	+	anual	HIPOTECARIA
105	24-abr-07	2101	2095 0479 30 8500195362	HIPOTECARIO	90.151,82	73.742,42	07/05/1998	07/05/2028	FRANCES	mensual	variable	3,86	30/360	Euribor año hipotecario	0,75	+	anual	HIPOTECARIA
106	24-abr-07	2101	2095 0111 21 8500196431	HIPOTECARIO	60.101,21	45.754,41	20/05/1998	20/05/2023	FRANCES	mensual	variable	3,75	30/360	IRPH entidades	0,00	+	anual	HIPOTECARIA
107	24-abr-07	2101	2095 0472 10 8500198739	HIPOTECARIO	39.065,79	29.612,72	06/05/1998	06/05/2023	FRANCES	mensual	variable	4,25	30/360	MIBOR año	1,00	+	anual	HIPOTECARIA
108	24-abr-07	2101	2095 0505 80 8500198743	HIPOTECARIO	60.702,22	45.962,36	29/04/1998	29/04/2023	FRANCES	mensual	variable	4,13	30/360	MIBOR año	1,00	+	anual	HIPOTECARIA
109	24-abr-07	2101	2095 0497 90 8500200354	HIPOTECARIO	84.141,69	63.667,07	07/05/1998	07/05/2023	FRANCES	mensual	variable	4,25	30/360	MIBOR año	1,00	+	anual	HIPOTECARIA
110	24-abr-07	2101	2095 0499 80 8500207102	HIPOTECARIO	174.293,51	131.704,43	27/05/1998	04/06/2023	FRANCES	mensual	variable	4,13	30/360	MIBOR año	0,75	+	anual	HIPOTECARIA
111	24-abr-07	2101	2095 0016 10 8500207174	HIPOTECARIO	93.277,08	70.856,00	27/05/1998	27/05/2023	FRANCES	mensual	variable	4,25	30/360	MIBOR año	1,00	+	anual	HIPOTECARIA
112	24-abr-07	2101	2095 0503 90 8500211782	HIPOTECARIO	58.298,17	44.090,77	25/05/1998	25/05/2023	FRANCES	mensual	variable	4,15	30/360	MIBOR año	0,90	+	anual	HIPOTECARIA
113	24-abr-07	2101	2095 0503 90 8500214215	HIPOTECARIO	140.636,83	115.188,07	28/05/1998	28/05/2028	FRANCES	mensual	variable	3,76	30/360	Euribor año hipotecario	0,65	+	anual	HIPOTECARIA
114	24-abr-07	2101	2095 0112 70 8500219378	HIPOTECARIO	42.070,85	32.206,08	29/05/1998	29/05/2023	FRANCES	mensual	variable	4,50	30/360	MIBOR año	1,25	+	anual	HIPOTECARIA
115	24-abr-07	2101	2095 0503 91 8500219521	HIPOTECARIO	72.121,45	50.674,63	26/05/1998	26/05/2020	FRANCES	mensual	variable	4,15	30/360	MIBOR año	0,90	+	anual	HIPOTECARIA
116	24-abr-07	2101	2095 0473 60 8500222925	HIPOTECARIO	72.722,46	45.989,34	21/05/1998	21/11/2019	FRANCES	mensual	variable	4,25	30/360	MIBOR año	1,00	+	anual	HIPOTECARIA
117	24-abr-07	2101	2095 0039 10 8500225702	HIPOTECARIO	96.161,94	73.239,14	15/05/1998	15/05/2023	FRANCES	mensual	variable	4,37	30/360	MIBOR año	1,15	+	anual	HIPOTECARIA
118	24-abr-07	2101	2095 0471 70 8500226193	HIPOTECARIO	144.242,91	118.471,45	12/06/1998	12/06/2028	FRANCES	mensual	variable	4,28	30/360	MIBOR año	0,90	+	anual	HIPOTECARIA
119	24-abr-07	2101	2095 0236 30 8500226803	HIPOTECARIO	66.111,33	50.349,19	04/06/1998	04/06/2023	FRANCES	mensual	variable	4,38	30/360	MIBOR año	1,00	+	anual	HIPOTECARIA
120	24-abr-07	2101	2095 0283 60 8500227446	HIPOTECARIO	81.385,82	61.499,06	02/06/1998	02/06/2023	FRANCES	mensual	variable	4,13	30/360	MIBOR año	0,75	+	anual	HIPOTECARIA
121	24-abr-07	2101	2095 0497 90 8500228055	HIPOTECARIO	75.126,51	62.029,47	02/06/1998	02/06/2028	FRANCES	mensual	variable	4,38	30/360	MIBOR año	1,00	+	anual	HIPOTECARIA
122	24-abr-07	2101	2095 0476 10 8500228849	HIPOTECARIO	77.530,56	63.913,61	27/05/1998	27/05/2028	FRANCES	mensual	mixto	4,25	30/360	MIBOR año	1,00	+	anual	HIPOTECARIA
123	24-abr-07	2101	2095 0471 70 8500229629	HIPOTECARIO	54.091,09	41.002,17	14/05/1998	14/05/2023	FRANCES	mensual	variable	4,25	30/360	MIBOR año	1,00	+	anual	HIPOTECARIA
124	24-abr-07	2101	2095 0086 20 8500237809	HIPOTECARIO	50.665,32	38.654,83	02/06/1998	02/06/2023	FRANCES	mensual	variable	3,88	30/360	IRPH entidades	0,00	+	anual	HIPOTECARIA
125	24-abr-07	2101	2095 0181 30 8500238441	HIPOTECARIO	72.121,45	54.772,11	18/06/1998	18/06/2023	FRANCES	mensual	variable	4,28	30/360	MIBOR año	0,90	+	anual	HIPOTECARIA
126	24-abr-07	2101	2095 0130 20 8500239289	HIPOTECARIO	84.141,69	69.277,85	10/06/1998	10/12/2032	FRANCES	mensual	variable	4,72	30/360	Euribor año hipotecario	1,00	+	anual	HIPOTECARIA
127	24-abr-07	2101	2095 0111 20 8500246674	HIPOTECARIO	96.161,94	73.180,64	19/06/1998	19/06/2023	FRANCES	mensual	variable	4,38	30/360	MIBOR año	1,00	+	anual	HIPOTECARIA
128	24-abr-07	2101	2095 0111 20 8500247361	HIPOTECARIO	48.080,97	37.000,66	06/07/1998	06/07/2023	FRANCES	mensual	variable	4,00	30/360	IRPH entidades	0,00	+	anual	HIPOTECARIA
129	24-abr-07	2101	2095 0048 20 8500252589	HIPOTECARIO	72.121,45	54.966,85	17/06/1998	17/06/2023	FRANCES	mensual	variable	4,38	30/360	MIBOR año	1,00	+	anual	HIPOTECARIA
130	24-abr-07	2101	2095 0469 60 8500255406	HIPOTECARIO	62.505,26	47.637,68	04/06/1998	04/06/2023	FRANCES	mensual	variable	4,38	30/360	MIBOR año	1,00	+	anual	HIPOTECARIA
131	24-abr-07	2101	2095 0370 90 8500255974	HIPOTECARIO	60.101,21	45.667,75	16/06/1998	16/06/2023	FRANCES	mensual	mixto	4,26	30/360	MIBOR año	0,95	+	anual	HIPOTECARIA
132	24-abr-07	2101	2095 0009 80 8500258202	HIPOTECARIO	78.131,57	64.161,32	04/06/1998	04/06/2028	FRANCES	mensual	variable	4,23	30/360	MIBOR año	0,85	+	anual	HIPOTECARIA
133	24-abr-07	2101	2095 0500 50 8500263867	HIPOTECARIO	63.106,27	47.949,50	08/06/1998	08/06/2023	FRANCES	mensual	variable	4,38	30/360	MIBOR año	1,00	+	anual	HIPOTECARIA
134	24-abr-07	2101	2095 0162 30 8500265182	HIPOTECARIO	83.540,68	64.114,53	09/07/1998	09/07/2023	FRANCES	mensual	variable	4,00	30/360	IRPH entidades	0,00	+	anual	HIPOTECARIA
135	24-abr-07	2101	2095 0363 50 8500268641	HIPOTECARIO	78.131,57	59.381,59	17/07/1998	17/07/2023	FRANCES	mensual	variable	4,35	30/360	MIBOR a un año	0,85	+	anual	HIPOTECARIA
136	24-abr-07	2101	2095 0495 10 8500273018	HIPOTECARIO	66.111,33	54.439,00	03/06/1998	03/06/2028	FRANCES	mensual	variable	4,38	30/360	MIBOR año	1,00	+	anual	HIPOTECARIA
137	24-abr-07	2101	2095 0430 30 8500277240	HIPOTECARIO	88.048,27	67.105,01	12/06/1998	12/06/2023	FRANCES	mensual	variable	4,38	30/360	MIBOR año	1,00	+	anual	HIPOTECARIA
138	24-abr-07	2101	2095 0079 90 8500280285	HIPOTECARIO	61.904,25	47.638,26	17/07/1998	17/07/2023	FRANCES	mensual	variable	4,00	30/360	IRPH entidades	0,00	+	anual	HIPOTECARIA
139	24-abr-07	2101	2095 0055 60 8500282303	HIPOTECARIO	72.121,45	55.350,78	25/06/1998	05/07/2023	FRANCES	mensual	variable	4,00	30/360	IRPH entidades	0,00	+	anual	HIPOTECARIA
140	24-abr-07	2101	2095 0503 90 8500285323	HIPOTECARIO	69.116,39	56.767,36	05/06/1998	05/06/2028	FRANCES	mensual	variable	4,28	30/360	MIBOR año	0,90	+	anual	HIPOTECARIA
141	24-abr-07	2101	2095 0476 10 8500285492	HIPOTECARIO	85.944,73	71.131,35	26/06/1998	26/06/2028	FRANCES	mensual	variable	4,38	30/360	MIBOR año	1,00	+	anual	HIPOTECARIA
142	24-abr-07	2101	2095 0468 10 8500286589	HIPOTECARIO	85.944,73	65.381,42	26/06/1998	26/09/2034	FRANCES	mensual	variable	4,71	30/360	Euribor año hipotecario	0,65	+	anual	HIPOTECARIA
143	24-abr-07	2101	2095 0359 50 8500299028	HIPOTECARIO	60.101,21	46.679,86	30/06/1998	30/06/2023	FRANCES	mensual	variable	4,38	30/360	IRPH entidades	0,50	+	anual	HIPOTECARIA
144	24-abr-07	2101	2095 0496 40 8500299110	HIPOTECARIO	67.914,37	56.074,86	17/06/1998	17/06/2028	FRANCES	mensual	variable	4,38	30/360	MIBOR año	1,00	+	anual	HIPOTECARIA
145	24-abr-07	2101	2095 0036 60 8500299391	HIPOTECARIO	132.222,66	100.913,24	01/07/1998	01/07/2023	FRANCES	mensual	variable	4,50	30/360	MIBOR año	1,00	+	anual	HIPOTECARIA
146	24-abr-07	2101	2095 0495 10 8500302390	HIPOTECARIO	52.889,07	43.773,20	25/06/1998	25/06/2028	FRANCES	mensual	variable	4,38	30/360	MIBOR año	1,00	+	anual	HIPOTECARIA
147	24-abr-07	2101	2095 0002 61 8500305511	HIPOTECARIO	180.303,63	140.668,75	24/07/1998	24/07/2026	FRANCES	mensual	variable	4,68	30/360	Euribor año hipotecario	0,80	+	anual	HIPOTECARIA
148	24-abr-07	2101	2095 0277 70 8500307764	HIPOTECARIO	54.091,09	41.451,71	07/07/1998	07/07/2023	FRANCES	mensual	variable	4,00	30/360	IRPH entidades	0,00	+	anual	HIPOTECARIA
149	24-abr-07	2101	2095 0073 10 8500309187	HIPOTECARIO	59.199,69	45.152,55	12/06/1998	29/06/2023	FRANCES	mensual	variable	4,28	30/360	MIBOR año	0,90	+	anual	HIPOTECARIA
150	24-abr-07	2101	2095 0190 60 8500312033	HIPOTECARIO	84.536,68	50.001,48	10/09/1998	10/09/2023	FRANCES	mensual	variable	4,25	30/360	IRPH entidades	0,00	+	anual	HIPOTECARIA
151	24-abr-07	2101	2095 0095 50 8500313548	HIPOTECARIO	59.884,85	46.016,21	28/07/1998	05/08/2023	FRANCES	mensual	variable	4,13	30/360	IRPH entidades	0,00	+	anual	HIPOTECARIA
152	24-abr-07	2101	2095 0503 90 8500320971	HIPOTECARIO	54.091,09	41.537,25	29/07/1998	29/07/2023	FRANCES	mensual	variable	4,00	30/360	IRPH entidades	0,00	+	anual	HIPOTECARIA
153	24-abr-07	2101	2095 0467 70 8500321580	HIPOTECARIO	67.914,37	51.832,69	09/07/1998	09/07/2023	FRANCES	mensual	variable	4,50	30/360	MIBOR año	1,00	+	anual	HIPOTECARIA
154	24-abr-07	2101	2095 0267 10 8500323778	HIPOTECARIO	58.899,19	45.065,53	10/07/1998	10/07/2023	FRANCES	mensual	variable	4,00	30/360	IRPH entidades	0,00	+	anual	HIPOTECARIA
155	24-abr-07	2101	2095 0112 70 8500327086	HIPOTECARIO	85.854,58	65.793,00	16/07/1998	16/07/2023	FRANCES	mensual	variable	4,00	30/360	IRPH entidades	0,00	+	anual	HIPOTECARIA
156	24-abr-07	2101	2095 0154 50 8500328134	HIPOTECARIO	56.495,14	43.326,46	22/07/1998	22/07/2023	FRANCES	mensual	variable	4,00	30/360	IRPH entidades	0,00	+	anual	HIPOTECARIA
157	24-abr-07	2101	2095 0361 60 8500330711	HIPOTECARIO	63.707,28	49.204,31	27/07/1998	27/07/2023	FRANCES	mensual	variable	4,00	30/360	IRPH entidades	0,00	+	anual	HIPOTECARIA
158	24-abr-07	2101	2095 0062 10 8500330988	HIPOTECARIO	94.358,90	79.262,00	09/11/1998	09/11/2028	FRANCES	mensual	variable	4,38	30/360	IRPH entidades	0,00	+	anual	HIPOTECARIA
159	24-abr-07	2101	2095 0109 10 8500333691	HIPOTECARIO	58.899,19	45.509,65	17/07/1998	17/07/2023	FRANCES	mensual	variable	4,25	30/360	IRPH entidades	0,25	+	anual	HIPOTECARIA
160	24-abr-07	2101	2095 0236 30 8500334832	HIPOTECARIO	48.080,97	37.034,77	28/07/1998	28/07/2023	FRANCES	mensual	variable	4,00	30/360	IRPH entidades	0,00	+	anual	HIPOTECARIA
161	24-abr-07	2101	2095 0160 40 8500337871	HIPOTECARIO	54.091,09	41.282,63	21/07/1998	21/07/2023	FRANCES	mensual	variable	4,50	30/360	MIBOR año	1,00	+	anual	HIPOTECARIA
162	24-abr-07	2101	2095 0074 60 8500338666	HIPOTECARIO	60.101,21	45.354,97	08/07/1998	08/07/2023	FRANCES	mensual	variable	4,10	30/360	MIBOR año	0,60	+	anual	HIPOTECARIA
163	24-abr-07	2101	2095 0111 20 8500339412	HIPOTECARIO	49.583,50	38.156,94	06/07/1998	06/07/2023	FRANCES	mensual	variable	4,00	30/360	IRPH entidades	0,00	+	anual	HIPOTECARIA
164	24-abr-07	2101	2095 0479 31 8500346681	HIPOTECARIO	82.939,67	68.861,01	15/07/1998	15/07/2028	FRANCES	mensual	variable	4,00	30/360	IRPH entidades	0,00	+	anual	HIPOTECARIA
165	24-abr-07	2101	2095 0264 60 8500348784	HIPOTECARIO	81.136,63	67.860,34	24/07/1998	05/01/2030	FRANCES	mensual	variable	4,13	30/360	IRPH entidades	0,00	+	anual	HIPOTECARIA
166	24-abr-07	2101	2095 0386 30 8500357043	HIPOTECARIO	78.131,57	59.424,76	31/07/1998	31/07/2023	FRANCES	mensual	variable	4,25	30/360	MIBOR año	0,75	+	anual	HIPOTECARIA
167	24-abr-07	2101	2095 0243 71 8500359631	HIPOTECARIO	112.990,28	86.234,89	17/07/1998	17/07/2023	FRANCES	mensual	variable	4,50	30/360	MIBOR año	1,00	+	anual	HIPOTECARIA
168	24-abr-07	2101	2095 0043 10 8500365846	HIPOTECARIO	78.131,57	59.104,12	10/07/1998	10/07/2023	FRANCES	mensual	variable	4,75	30/360	MIBOR año	0,75	+	anual	HIPOTECARIA
169	24-abr-07	2101	2095 0504 31 8500376731	HIPOTECARIO	50.485,02	38.497,58	29/07/1998	29/07/2023	FRANCES	mensual	variable	4,40	30/360	MIBOR año	0,90	+	anual	HIPOTECARIA
170	24-abr-07	2101	2095 0036 60 8500380117	HIPOTECARIO	75.126,51	59.357,60	14/09/1998	14/03/2027	FRANCES	mensual	variable	4,63	30/360	MIBOR año	1,00	+	anual	HIPOTECARIA
171	24-abr-07	2101	2095 0241 80 8500380818	HIPOTECARIO	66.111,33	51.060,85	29/07/1998	29/07/2023	FRANCES	mensual	variable	4,00	30/360	IRPH entidades	0,00	+	anual	HIPOTECARIA
172	24-abr-07	2101	2095 0494 50 8500382264	HIPOTECARIO	54.091,09	41.534,39	21/08/1998	21/08/2023	FRANCES	mensual	variable	4,63	30/360	MIBOR año	1,00	+	anual	HIPOTECARIA

Auto numérico	Fecha Información	Entidad	Número de Préstamo	Tipo de Préstamo	Importe Inicial	Saldo Vivo	Fecha Formalización	Fecha Finalización	Tipo Amortización	Frecuencia Cobro	Interés F/V	Tipo Interes Actual	Calculo Intereses	Indice de referencia	Margen s/Indice	Margen +/-	Frecuencia Rev Tipo	Garantias
173	24-abr-07	2101	2095 0496 40 8500382946	HIPOTECARIO	80.535,62	66.769,28	30/07/1998	30/07/2028	FRANCES	mensual	variable	4,50	30/360	MIBOR año	1,00	+	anual	HIPOTECARIA
174	24-abr-07	2101	2095 0158 30 8500384130	HIPOTECARIO	63.707,28	49.635,25	18/12/1998	18/12/2023	FRANCES	mensual	variable	4,50	30/360	IRPH entidades	0,00	+	anual	HIPOTECARIA
175	24-abr-07	2101	2095 0246 00 8500388781	HIPOTECARIO	73.323,48	60.851,75	03/08/1998	03/08/2028	FRANCES	mensual	variable	4,63	30/360	MIBOR año	1,00	+	anual	HIPOTECARIA
176	24-abr-07	2101	2095 0306 50 8500389595	HIPOTECARIO	112.239,01	75.787,14	24/09/1998	24/09/2023	FRANCES	mensual	mixto	4,25	30/360	Euribor año hipotecario	0,65	+	anual	HIPOTECARIA
177	24-abr-07	2101	2095 0033 20 8500391091	HIPOTECARIO	48.080,97	37.856,03	01/03/1999	01/03/2024	FRANCES	mensual	variable	4,75	30/360	IRPH entidades	0,00	+	anual	HIPOTECARIA
178	24-abr-07	2101	2095 0282 10 8500392209	HIPOTECARIO	50.485,02	38.954,13	16/09/1998	05/10/2023	FRANCES	mensual	variable	4,75	30/360	MIBOR año	1,00	+	anual	HIPOTECARIA
179	24-abr-07	2101	2095 0036 60 8500402995	HIPOTECARIO	65.510,32	50.754,03	25/09/1998	25/09/2023	FRANCES	mensual	variable	4,25	30/360	IRPH entidades	0,00	+	anual	HIPOTECARIA
180	24-abr-07	2101	2095 0351 90 8500408091	HIPOTECARIO	52.648,66	38.108,55	07/10/1998	07/10/2028	FRANCES	mensual	variable	4,38	30/360	IRPH entidades	0,00	+	anual	HIPOTECARIA
181	24-abr-07	2101	2095 0338 60 8500426370	HIPOTECARIO	93.757,89	70.482,46	31/08/1998	31/05/2027	FRANCES	mensual	variable	4,37	30/360	Euribor año hipotecario	0,65	+	anual	HIPOTECARIA
182	24-abr-07	2101	2095 0469 60 8500429181	HIPOTECARIO	54.091,09	44.999,40	09/09/1998	09/09/2028	FRANCES	mensual	variable	4,63	30/360	MIBOR año	1,00	+	anual	HIPOTECARIA
183	24-abr-07	2101	2095 0332 90 8500449662	HIPOTECARIO	149.389,06	54.666,35	09/11/1998	09/11/2023	FRANCES	mensual	variable	4,63	30/360	MIBOR año	0,75	+	anual	HIPOTECARIA
184	24-abr-07	2101	2095 0056 00 8500450579	HIPOTECARIO	45.075,91	34.958,19	08/10/1998	08/10/2023	FRANCES	mensual	variable	4,38	30/360	IRPH entidades	0,00	+	anual	HIPOTECARIA
185	24-abr-07	2101	2095 0109 11 8500450931	HIPOTECARIO	42.070,85	32.696,55	15/09/1998	15/09/2023	FRANCES	mensual	variable	4,50	30/360	IRPH entidades	0,25	+	anual	HIPOTECARIA
186	24-abr-07	2101	2095 0473 60 8500453147	HIPOTECARIO	60.101,21	50.022,17	04/09/1998	04/09/2028	FRANCES	mensual	variable	4,25	30/360	IRPH entidades	0,00	+	anual	HIPOTECARIA
187	24-abr-07	2101	2095 0088 10 8500454039	HIPOTECARIO	72.121,45	55.598,59	16/09/1998	16/09/2023	FRANCES	mensual	variable	4,25	30/360	IRPH entidades	0,00	+	anual	HIPOTECARIA
188	24-abr-07	2101	2095 0058 10 8500455499	HIPOTECARIO	54.091,09	41.949,98	20/10/1998	20/10/2023	FRANCES	mensual	variable	4,38	30/360	IRPH entidades	0,00	+	anual	HIPOTECARIA
189	24-abr-07	2101	2095 0041 00 8500457935	HIPOTECARIO	48.080,97	40.239,81	30/09/1998	30/09/2026	FRANCES	mensual	variable	4,25	30/360	IRPH entidades	0,00	+	anual	HIPOTECARIA
190	24-abr-07	2101	2095 0264 60 8500468639	HIPOTECARIO	87.146,76	67.341,65	07/10/1998	07/10/2023	FRANCES	mensual	variable	4,75	30/360	MIBOR año	1,00	+	anual	HIPOTECARIA
191	24-abr-07	2101	2095 0275 80 8500469271	HIPOTECARIO	61.058,56	47.385,03	20/10/1998	20/10/2023	FRANCES	mensual	mixto	4,54	30/360	Euribor año hipotecario	0,70	+	anual	HIPOTECARIA
192	24-abr-07	2101	2095 0093 60 8500470460	HIPOTECARIO	81.136,63	63.126,67	07/10/1998	07/10/2023	FRANCES	mensual	variable	4,53	30/360	IRPH entidades	0,15	+	anual	HIPOTECARIA
193	24-abr-07	2101	2095 0119 90 8500483936	HIPOTECARIO	144.242,91	110.547,73	02/10/1998	02/10/2023	FRANCES	mensual	variable	4,50	30/360	MIBOR año	0,75	+	anual	HIPOTECARIA
194	24-abr-07	2101	2095 0332 90 8500487170	HIPOTECARIO	72.121,45	55.933,08	02/10/1998	02/10/2023	FRANCES	mensual	variable	4,38	30/360	IRPH entidades	0,00	+	anual	HIPOTECARIA
195	24-abr-07	2101	2095 0323 60 8500488991	HIPOTECARIO	63.106,27	52.765,04	16/10/1998	16/10/2028	FRANCES	mensual	variable	4,38	30/360	IRPH entidades	0,00	+	anual	HIPOTECARIA
196	24-abr-07	2101	2095 0186 61 8500489471	HIPOTECARIO	51.086,03	37.351,47	14/10/1998	14/05/2022	FRANCES	mensual	variable	4,38	30/360	IRPH entidades	0,00	+	anual	HIPOTECARIA
197	24-abr-07	2101	2095 0502 40 8500495555	HIPOTECARIO	75.847,73	63.130,02	06/10/1998	06/10/2028	FRANCES	mensual	variable	4,75	30/360	MIBOR año	1,00	+	anual	HIPOTECARIA
198	24-abr-07	2101	2095 0036 60 8500495764	HIPOTECARIO	56.074,43	46.891,75	09/10/1998	09/10/2028	FRANCES	mensual	variable	4,38	30/360	IRPH entidades	0,00	+	anual	HIPOTECARIA
199	24-abr-07	2101	2095 0506 20 8500497343	HIPOTECARIO	63.707,28	43.602,88	28/10/1998	28/10/2018	FRANCES	mensual	variable	4,38	30/360	IRPH entidades	0,00	+	anual	HIPOTECARIA
200	24-abr-07	2101	2095 0368 60 8500497362	HIPOTECARIO	56.897,82	44.278,25	30/10/1998	30/10/2023	FRANCES	mensual	variable	4,38	30/360	IRPH entidades	0,00	+	anual	HIPOTECARIA
201	24-abr-07	2101	2095 0323 60 8500499754	HIPOTECARIO	42.070,85	31.185,38	06/11/1998	06/11/2022	FRANCES	mensual	variable	4,87	30/360	Euribor año hipotecario	1,15	+	anual	HIPOTECARIA
202	24-abr-07	2101	2095 0326 10 8500503168	HIPOTECARIO	63.106,27	49.073,97	30/10/1998	30/10/2023	FRANCES	mensual	variable	4,38	30/360	IRPH entidades	0,00	+	anual	HIPOTECARIA
203	24-abr-07	2101	2095 0323 60 8500505321	HIPOTECARIO	90.151,82	69.813,00	13/10/1998	13/10/2023	FRANCES	mensual	variable	4,38	30/360	IRPH entidades	0,00	+	anual	HIPOTECARIA
204	24-abr-07	2101	2095 0095 50 8500513934	HIPOTECARIO	75.126,51	58.464,17	29/10/1998	29/10/2023	FRANCES	mensual	variable	4,38	30/360	IRPH entidades	0,00	+	anual	HIPOTECARIA
205	24-abr-07	2101	2095 0028 80 8500515186	HIPOTECARIO	76.929,55	64.732,96	04/12/1998	04/12/2028	FRANCES	mensual	variable	4,50	30/360	IRPH entidades	0,00	+	anual	HIPOTECARIA
206	24-abr-07	2101	2095 0317 70 8500522421	HIPOTECARIO	60.101,21	46.917,31	30/10/1998	30/10/2023	FRANCES	mensual	variable	4,38	30/360	IRPH entidades	0,00	+	anual	HIPOTECARIA
207	24-abr-07	2101	2095 0060 00 8500524205	HIPOTECARIO	144.242,91	120.834,03	24/11/1998	24/11/2028	FRANCES	mensual	variable	4,41	30/360	MIBOR año	0,70	+	anual	HIPOTECARIA
208	24-abr-07	2101	2095 0495 10 8500524433	HIPOTECARIO	112.389,26	94.221,54	17/12/1998	17/12/2028	FRANCES	mensual	variable	4,50	30/360	IRPH entidades	0,00	+	anual	HIPOTECARIA
209	24-abr-07	2101	2095 0327 40 8500531527	HIPOTECARIO	66.111,33	52.003,10	24/02/1999	24/02/2024	FRANCES	mensual	variable	4,75	30/360	IRPH entidades	0,00	+	anual	HIPOTECARIA
210	24-abr-07	2101	2095 0164 20 8500532822	HIPOTECARIO	60.101,21	50.451,53	16/12/1998	16/12/2028	FRANCES	mensual	variable	4,50	30/360	IRPH entidades	0,00	+	anual	HIPOTECARIA
211	24-abr-07	2101	2095 0334 80 8500535350	HIPOTECARIO	48.080,97	39.118,61	22/10/1998	22/12/2027	FRANCES	mensual	variable	4,75	30/360	MIBOR año	1,00	+	anual	HIPOTECARIA
212	24-abr-07	2101	2095 0063 40 8500536067	HIPOTECARIO	66.111,33	51.508,40	12/11/1998	05/12/2023	FRANCES	mensual	variable	4,50	30/360	IRPH entidades	0,00	+	anual	HIPOTECARIA
213	24-abr-07	2101	2095 0479 30 8500537795	HIPOTECARIO	39.065,79	32.740,34	29/10/1998	29/10/2028	FRANCES	mensual	variable	4,38	30/360	IRPH entidades	0,00	+	anual	HIPOTECARIA
214	24-abr-07	2101	2095 0055 61 8500544521	HIPOTECARIO	90.151,82	75.420,41	06/11/1998	06/11/2028	FRANCES	mensual	variable	4,38	30/360	IRPH entidades	0,00	+	anual	HIPOTECARIA
215	24-abr-07	2101	2095 0221 30 8500545601	HIPOTECARIO	79.333,60	61.615,15	11/11/1998	11/11/2023	FRANCES	mensual	variable	4,38	30/360	IRPH entidades	0,00	+	anual	HIPOTECARIA
216	24-abr-07	2101	2095 0473 60 8500549659	HIPOTECARIO	78.131,57	65.480,45	30/10/1998	30/10/2028	FRANCES	mensual	variable	4,38	30/360	IRPH entidades	0,00	+	anual	HIPOTECARIA
217	24-abr-07	2101	2095 0475 50 8500551632	HIPOTECARIO	69.236,59	53.670,45	11/11/1998	11/11/2023	FRANCES	mensual	variable	4,88	30/360	MIBOR año	1,00	+	anual	HIPOTECARIA
218	24-abr-07	2101	2095 0241 80 8500557522	HIPOTECARIO	63.106,27	52.720,41	23/11/1998	23/11/2028	FRANCES	mensual	variable	4,38	30/360	IRPH entidades	0,00	+	anual	HIPOTECARIA
219	24-abr-07	2101	2095 0276 20 8500557615	HIPOTECARIO	33.055,67	25.896,30	28/01/1999	28/01/2024	FRANCES	mensual	variable	4,63	30/360	IRPH entidades	0,00	+	anual	HIPOTECARIA
220	24-abr-07	2101	2095 0036 60 8500560928	HIPOTECARIO	87.146,76	73.001,43	06/11/1998	06/11/2028	FRANCES	mensual	variable	4,38	30/360	IRPH entidades	0,00	+	anual	HIPOTECARIA
221	24-abr-07	2101	2095 0506 20 8500562108	HIPOTECARIO	55.293,11	38.694,00	26/03/1999	26/03/2019	FRANCES	mensual	variable	4,75	30/360	IRPH entidades	0,00	+	anual	HIPOTECARIA
222	24-abr-07	2101	2095 0469 60 8500569779	HIPOTECARIO	78.131,57	60.273,81	26/11/1998	26/11/2023	FRANCES	mensual	variable	4,63	30/360	MIBOR año	0,75	+	anual	HIPOTECARIA
223	24-abr-07	2101	2095 0473 60 8500578874	HIPOTECARIO	66.111,33	43.244,16	10/11/1998	10/11/2023	FRANCES	mensual	variable	4,42	30/360	Euribor año hipotecario	0,70	+	anual	HIPOTECARIA
224	24-abr-07	2101	2095 0505 80 8500579479	HIPOTECARIO	144.242,91	119.769,71	18/12/1998	18/12/2028	FRANCES	mensual	variable	4,63	30/360	MIBOR año	0,75	+	anual	HIPOTECARIA
225	24-abr-07	2101	2095 0497 90 8500584979	HIPOTECARIO	75.126,51	62.660,84	12/11/1998	12/11/2028	FRANCES	mensual	variable	4,88	30/360	MIBOR año	1,00	+	anual	HIPOTECARIA
226	24-abr-07	2101	2095 0028 80 8500586767	HIPOTECARIO	97.964,97	82.867,07	25/11/1998	25/11/2028	FRANCES	mensual	variable	4,61	30/360	IRPH entidades	0,25	+	anual	HIPOTECARIA
227	24-abr-07	2101	2095 0193 10 8500588118	HIPOTECARIO	67.914,37	52.663,75	20/11/1998	20/11/2023	FRANCES	mensual	variable	4,38	30/360	IRPH entidades	0,00	+	anual	HIPOTECARIA
228	24-abr-07	2101	2095 0063 40 8500594003	HIPOTECARIO	68.545,43	53.321,06	18/12/1998	18/12/2023	FRANCES	mensual	variable	4,50	30/360	IRPH entidades	0,00	+	anual	HIPOTECARIA
229	24-abr-07	2101	2095 0109 10 8500596317	HIPOTECARIO	36.962,24	28.728,65	19/11/1998	19/11/2023	FRANCES	mensual	variable	4,38	30/360	IRPH entidades	0,00	+	anual	HIPOTECARIA
230	24-abr-07	2101	2095 0504 30 8500599491	HIPOTECARIO	73.924,49	61.422,70	20/11/1998	20/11/2028	FRANCES	mensual	variable	4,78	30/360	MIBOR año	0,90	+	anual	HIPOTECARIA
231	24-abr-07	2101	2095 0307 10 8500600683	HIPOTECARIO	66.111,33	51.427,74	07/12/1998	07/12/2023	FRANCES	mensual	variable	4,50	30/360	IRPH entidades	0,00	+	anual	HIPOTECARIA
232	24-abr-07	2101	2095 0114 60 8500604498	HIPOTECARIO	83.059,87	62.434,91	04/01/1999	04/11/2025	FRANCES	mensual	variable	5,00	30/360	MIBOR año	1,00	+	anual	HIPOTECARIA
233	24-abr-07	2101	2095 0264 60 8500606651	HIPOTECARIO	67.914,37	52.630,26	30/11/1998	10/12/2023	FRANCES	mensual	variable	4,50	30/360	IRPH entidades	0,00	+	anual	HIPOTECARIA
234	24-abr-07	2101	2095 0314 30 8500608361	HIPOTECARIO	99.167,00	83.020,39	15/12/1998	15/12/2028	FRANCES	mensual	variable	4,50	30/360	IRPH entidades	0,00	+	anual	HIPOTECARIA
235	24-abr-07	2101	2095 0388 20 8500608678	HIPOTECARIO	60.101,21	46.752,29	23/12/1998	23/12/2023	FRANCES	mensual	variable	4,50	30/360	IRPH entidades	0,00	+	anual	HIPOTECARIA
236	24-abr-07	2101	2095 0028 81 8500609221	HIPOTECARIO	60.101,21	50.451,53	24/11/1998	07/12/2028	FRANCES	mensual	variable	4,50	30/360	IRPH entidades	0,00	+	anual	HIPOTECARIA
237	24-abr-07	2101	2095 0113 10 8500610398	HIPOTECARIO	31.252,63	26.223,33	30/12/1998	30/12/2028	FRANCES	mensual	variable	4,50	30/360	IRPH entidades	0,00	+	anual	HIPOTECARIA
238	24-abr-07	2101	2095 0191 00 8500611372	HIPOTECARIO	60.101,21	46.268,88	24/12/1998	24/12/2028	FRANCES	mensual	variable	4,50	30/360	IRPH entidades	0,00	+	anual	HIPOTECARIA
239	24-abr-07	2101	2095 0046 30 8500616176	HIPOTECARIO	108.182,18	90.676,36	23/12/1998	05/01/2029	FRANCES	mensual	variable	4,63	30/360	IRPH entidades	0,00	+	anual	HIPOTECARIA
240	24-abr-07	2101	2095 0221 30 8500617982	HIPOTECARIO	66.111,33	54.124,40	03/12/1998	03/02/2028	FRANCES	mensual	variable	4,50	30/360	IRPH entidades	0,00	+	anual	HIPOTECARIA
241	24-abr-07	2101	2095 0381 01 8500620961	HIPOTECARIO	48.080,97	34.848,43	14/12/1998	14/12/2030	FRANCES	mensual	variable	5,00	30/360	IRPH entidades	0,25	+	anual	HIPOTECARIA
242	24-abr-07	2101	2095 0028 80 8500623713	HIPOTECARIO	43.873,88	36.703,00	21/12/1998	21/12/2028	FRANCES	mensual	variable	4,50	30/360	IRPH entidades	0,00	+	anual	HIPOTECARIA
243	24-abr-07	2101	2095 0497 90 8500626879	HIPOTECARIO	69.116,39	57.826,91	17/12/1998	17/12/2028	FRANCES	mensual	variable	4,88	30/360	MIBOR año	1,00	+	anual	HIPOTECARIA
244	24-abr-07	2101	2095 0028 81 8500635241	HIPOTECARIO	77.951,27	61.433,09	06/04/1999	06/04/2024	FRANCES	mensual	variable	4,88	30/360	IRPH entidades	0,00	+	anual	HIPOTECARIA
245	24-abr-07	2101	2095 0502 40 8500636091	HIPOTECARIO	66.111,33	55.293,29	20/11/1998	20/11/2028	FRANCES	mensual	variable	4,38	30/360	IRPH entidades	0,00	+	anual	HIPOTECARIA
246	24-abr-07	2101	2095 0320 20 8500638352	HIPOTECARIO	99.167,00	56.920,12	30/11/1998	30/11/2028	FRANCES	mensual	variable	4,56	30/360	MIBOR año	0,85	+	anual	HIPOTECARIA
247	24-abr-07	2101	2095 0479 30 8500641971	HIPOTECARIO	72.121,45	60.567,29	14/01/1999	14/01/2029	FRANCES	mensual	variable	5,00	30/360	MIBOR año	1,00	+	anual	HIPOTECARIA
248	24-abr-07	2101	2095 0468 10 8500644628	HIPOTECARIO	78.131,57	61.012,02	22/02/1999	22/02/2024	FRANCES	mensual	variable	5,13	30/360	MIBOR año	1,00	+	anual	HIPOTECARIA
249	24-abr-07	2101	2095 0285 51 8500644731	HIPOTECARIO	48.080,97	37.460,50	04/12/1998	04/12/2023	FRANCES	mensual	variable	4,50	30/360	IRPH entidades	0,00	+	anual	HIPOTECARIA
250	24-abr-07	2101	2095 0186 60 8500644953	HIPOTECARIO	57.096,15	44.414,78	22/12/1998	22/12/2023	FRANCES	mensual	variable	4,50	30/360	IRPH entidades	0,00	+	anual	HIPOTECARIA
251	24-abr-07	2101	2095 0082 40 8500645241	HIPOTECARIO	57.096,15	40.747,10	22/12/1998	22/12/2028	FRANCES	mensual	variable	4,80	30/360	Euribor año hipotecario	1,00	+	anual	HIPOTECARIA
252	24-abr-07	2101	2095 0150 70 8500657407	HIPOTECARIO	48.080,97	37.586,11	30/12/1998	30/12/2023	FRANCES	mensual	variable	4,50	30/360	IRPH entidades	0,00	+	anual	HIPOTECARIA
253	24-abr-07	2101	2095 0323 60 8500658166	HIPOTECARIO	63.106,27	53.030,13	09/12/1998	14/04/2030	FRANCES	mensual	variable	5,00	30/360	IRPH entidades	0,00	+	anual	HIPOTECARIA
254	24-abr-07	2101	2095 0049 70 8500663121	HIPOTECARIO	59.259,79	46.170,00	16/12/1998	16/12/2023	FRANCES	mensual	variable	4,50	30/360	IRPH entidades	0,00	+	anual	HIPOTECARIA
255	24-abr-07	2101	2095 0093 61 8500667681	HIPOTECARIO	90.752,83	70.832,88	28/12/1998	28/12/2023	FRANCES	mensual	variable	4,50	30/360	IRPH entidades	0,00	+	anual	HIPOTECARIA
256	24-abr-07	2101	2095 0221 30 8500670010	HIPOTECARIO	174.293,51	135.794,56	14/12/1998	14/12/2023	FRANCES	mensual	variable	4,50	30/360	IRPH entidades	0,00	+	anual	HIPOTECARIA
257	24-abr-07	2101	2095 0352 30 8500672611	HIPOTECARIO	60.101,21	46.752,29	22/12/1998	22/12/2023	FRANCES	mensual	variable	4,50	30/360	IRPH entidades	0,00	+	anual	HIPOTECARIA
258	24-abr-07	2101	2095 0091 70 8500678706	HIPOTECARIO	58.168,49	45.309,23	11/01/1999	11/01/2024	FRANCES	mensual	variable	4,63	30/360	IRPH entidades	0,00	+	anual	HIPOTECARIA
259	24-abr-07	2101	2095 0043 10 8500680050	HIPOTECARIO	108.182,18	83.341,11	09/12/1998	09/12/2023	FRANCES	mensual	variable	4,63	30/360	MIBOR año	0,75	+	anual	HIPOTECARIA
260	24-abr-07	2101	2095 0472 10 8500683032	HIPOTECARIO	72.121,45	60.256,76	17/12/1998	17/12/2028	FRANCES	mensual	variable	4,88	30/360	MIBOR año	1,00	+	anual	HIPOTECARIA

Auto numérico	Fecha información	Entidad	Número de Préstamo	Tipo de Préstamo	Importe Inicial	Saldo Vivo	Fecha Formalización	Fecha Finalización	Tipo Amortización	Frecuencia Cobro	Interés F/V	Tipo Interés Actual	Cálculo Intereses	Índice de referencia	Margen s/Índice	Margen +/-	Frecuencia Rev/ Tipo	Garantías
261	24-abr-07	2101	2095 0126 20 8500685838	HIPOTECARIO	66.111,33	51.738,84	15/01/1999	15/01/2024	FRANCES	mensual	variable	4,63	30/360	IRPH entidades	0,00	+	anual	HIPOTECARIA
262	24-abr-07	2101	2095 0352 30 8500686660	HIPOTECARIO	79.163,34	61.851,97	28/12/1998	28/12/2023	FRANCES	mensual	variable	4,50	30/360	IRPH entidades	0,00	+	anual	HIPOTECARIA
263	24-abr-07	2101	2095 0497 90 8500692805	HIPOTECARIO	78.131,57	66.987,53	30/12/1998	06/11/2031	FRANCES	mensual	variable	4,75	30/360	Euribor año hipotecario	1,00	+	anual	HIPOTECARIA
264	24-abr-07	2101	2095 0327 40 8500692917	HIPOTECARIO	64.007,79	49.958,35	28/12/1998	28/12/2023	FRANCES	mensual	variable	4,50	30/360	IRPH entidades	0,00	+	anual	HIPOTECARIA
265	24-abr-07	2101	2095 0089 60 8500698786	HIPOTECARIO	40.868,62	31.888,59	11/12/1998	11/12/2023	FRANCES	mensual	variable	4,50	30/360	IRPH entidades	0,00	+	anual	HIPOTECARIA
266	24-abr-07	2101	2095 0495 10 8500698790	HIPOTECARIO	73.323,48	61.384,69	15/12/1998	15/12/2028	FRANCES	mensual	variable	4,50	30/360	IRPH entidades	0,00	+	anual	HIPOTECARIA
267	24-abr-07	2101	2095 0043 10 8500698879	HIPOTECARIO	149.176,38	106.664,03	21/12/1998	21/05/2026	FRANCES	mensual	variable	4,27	30/360	Euribor año hipotecario	0,55	+	anual	HIPOTECARIA
268	24-abr-07	2101	2095 0479 30 8500700762	HIPOTECARIO	61.904,25	51.697,51	14/12/1998	14/12/2028	FRANCES	mensual	variable	4,50	30/360	IRPH entidades	0,00	+	anual	HIPOTECARIA
269	24-abr-07	2101	2095 0305 00 8500702829	HIPOTECARIO	92.405,61	71.977,48	11/01/1999	11/01/2024	FRANCES	mensual	variable	4,63	30/360	IRPH entidades	0,00	+	anual	HIPOTECARIA
270	24-abr-07	2101	2095 0504 30 8500703214	HIPOTECARIO	63.707,28	49.314,31	16/12/1998	16/12/2023	FRANCES	mensual	variable	4,78	30/360	MIBOR año	0,90	+	anual	HIPOTECARIA
271	24-abr-07	2101	2095 0164 20 8500703383	HIPOTECARIO	36.060,73	30.329,68	11/01/1999	11/01/2029	FRANCES	mensual	variable	4,63	30/360	IRPH entidades	0,00	+	anual	HIPOTECARIA
272	24-abr-07	2101	2095 0218 80 8500703398	HIPOTECARIO	48.080,97	37.218,20	15/12/1998	15/12/2023	FRANCES	mensual	variable	4,78	30/360	MIBOR año	0,90	+	anual	HIPOTECARIA
273	24-abr-07	2101	2095 0353 80 8500711660	HIPOTECARIO	96.161,94	80.445,00	17/12/1998	17/12/2028	FRANCES	mensual	variable	4,50	30/360	IRPH entidades	0,00	+	anual	HIPOTECARIA
274	24-abr-07	2101	2095 0474 00 8500713902	HIPOTECARIO	65.510,32	50.998,09	15/12/1998	15/12/2023	FRANCES	mensual	variable	4,88	30/360	MIBOR año	1,00	+	anual	HIPOTECARIA
275	24-abr-07	2101	2095 0467 70 8500715213	HIPOTECARIO	78.131,57	65.744,63	11/05/1999	11/05/2029	FRANCES	mensual	variable	4,42	30/360	Euribor año hipotecario	0,70	+	anual	HIPOTECARIA
276	24-abr-07	2101	2095 0062 10 8500717624	HIPOTECARIO	84.141,69	65.672,83	28/12/1998	28/12/2023	FRANCES	mensual	variable	4,50	30/360	IRPH entidades	0,00	+	anual	HIPOTECARIA
277	24-abr-07	2101	2095 0325 50 8500718233	HIPOTECARIO	63.106,27	49.236,92	12/01/1999	12/01/2024	FRANCES	mensual	variable	4,63	30/360	IRPH entidades	0,00	+	anual	HIPOTECARIA
278	24-abr-07	2101	2095 0221 30 8500725726	HIPOTECARIO	78.131,57	65.333,28	23/12/1998	23/12/2028	FRANCES	mensual	variable	4,13	30/360	IRPH entidades	0,00	+	anual	HIPOTECARIA
279	24-abr-07	2101	2095 0276 20 8500725838	HIPOTECARIO	51.687,04	40.432,26	06/02/1999	06/02/2024	FRANCES	mensual	variable	4,75	30/360	IRPH entidades	0,00	+	anual	HIPOTECARIA
280	24-abr-07	2101	2095 0317 70 8500729579	HIPOTECARIO	62.974,05	48.553,64	23/12/1998	23/12/2023	FRANCES	mensual	variable	4,63	30/360	MIBOR año	0,75	+	anual	HIPOTECARIA
281	24-abr-07	2101	2095 0358 00 8500731245	HIPOTECARIO	90.151,82	76.005,25	18/03/1999	18/03/2029	FRANCES	mensual	variable	4,75	30/360	IRPH entidades	0,00	+	anual	HIPOTECARIA
282	24-abr-07	2101	2095 0080 50 8500733355	HIPOTECARIO	108.182,18	78.140,30	30/12/1998	30/12/2023	FRANCES	mensual	variable	4,63	30/360	MIBOR año	0,75	+	anual	HIPOTECARIA
283	24-abr-07	2101	2095 0212 00 8500734650	HIPOTECARIO	54.091,09	42.218,18	29/12/1998	29/12/2023	FRANCES	mensual	variable	4,50	30/360	IRPH entidades	0,00	+	anual	HIPOTECARIA
284	24-abr-07	2101	2095 0058 11 8500751771	HIPOTECARIO	72.121,45	56.335,78	28/12/1998	28/12/2023	FRANCES	mensual	variable	4,50	30/360	IRPH entidades	0,00	+	anual	HIPOTECARIA
285	24-abr-07	2101	2095 0158 30 8500752355	HIPOTECARIO	73.924,49	62.099,72	27/01/1999	27/01/2029	FRANCES	mensual	variable	4,63	30/360	IRPH entidades	0,00	+	anual	HIPOTECARIA
286	24-abr-07	2101	2095 0097 40 8500756501	HIPOTECARIO	63.106,27	47.781,11	29/12/1998	29/12/2023	FRANCES	mensual	variable	4,50	30/360	IRPH entidades	0,00	+	anual	HIPOTECARIA
287	24-abr-07	2101	2095 0356 11 8500762591	HIPOTECARIO	138.232,78	107.524,21	30/12/1998	30/12/2023	FRANCES	mensual	variable	4,88	30/360	MIBOR año	1,00	+	anual	HIPOTECARIA
288	24-abr-07	2101	2095 0468 11 8500766621	HIPOTECARIO	90.151,82	75.504,89	12/01/1999	12/01/2029	FRANCES	mensual	variable	5,00	30/360	MIBOR año	1,00	+	anual	HIPOTECARIA
289	24-abr-07	2101	2095 0505 80 8500767885	HIPOTECARIO	81.737,65	63.642,63	30/12/1998	30/12/2023	FRANCES	mensual	variable	4,88	30/360	MIBOR año	1,00	+	anual	HIPOTECARIA
290	24-abr-07	2101	2095 0047 80 8500777737	HIPOTECARIO	120.202,42	69.586,18	30/12/1998	30/12/2018	FRANCES	mensual	variable	4,50	30/360	IRPH entidades	0,00	+	anual	HIPOTECARIA
291	24-abr-07	2101	2095 0015 70 8500784421	HIPOTECARIO	60.101,21	50.448,77	18/01/1999	18/01/2029	FRANCES	mensual	variable	4,63	30/360	IRPH entidades	0,00	+	anual	HIPOTECARIA
292	24-abr-07	2101	2095 0048 20 8500789527	HIPOTECARIO	64.308,30	51.179,98	14/05/1999	14/05/2024	FRANCES	mensual	variable	4,00	30/360	IRPH entidades	0,25	+	anual	HIPOTECARIA
293	24-abr-07	2101	2095 0061 50 8500790277	HIPOTECARIO	96.161,94	80.670,76	31/12/1998	20/01/2029	FRANCES	mensual	variable	5,00	30/360	MIBOR año	1,00	+	anual	HIPOTECARIA
294	24-abr-07	2101	2095 0055 60 8500796691	HIPOTECARIO	40.267,81	33.732,58	12/02/1999	12/02/2029	FRANCES	mensual	variable	5,13	30/360	MIBOR año	1,00	+	anual	HIPOTECARIA
295	24-abr-07	2101	2095 0504 30 8500797063	HIPOTECARIO	63.106,27	53.108,49	28/01/1999	28/01/2029	FRANCES	mensual	variable	5,00	30/360	MIBOR año	1,00	+	anual	HIPOTECARIA
296	24-abr-07	2101	2095 0505 80 8500798699	HIPOTECARIO	75.126,51	63.118,19	18/02/1999	18/02/2029	FRANCES	mensual	variable	4,75	30/360	IRPH entidades	0,00	+	anual	HIPOTECARIA
297	24-abr-07	2101	2095 0472 10 8500803122	HIPOTECARIO	150.253,03	125.180,15	29/01/1999	29/01/2029	FRANCES	mensual	variable	4,75	30/360	MIBOR año	0,75	+	anual	HIPOTECARIA
298	24-abr-07	2101	2095 0473 60 8500806575	HIPOTECARIO	88.348,78	74.114,03	10/02/1999	10/02/2029	FRANCES	mensual	variable	5,13	30/360	MIBOR año	1,00	+	anual	HIPOTECARIA
299	24-abr-07	2101	2095 0478 91 8500831711	HIPOTECARIO	69.116,39	58.009,77	29/01/1999	29/01/2029	FRANCES	mensual	variable	5,00	30/360	MIBOR año	1,00	+	anual	HIPOTECARIA
300	24-abr-07	2101	2095 0191 00 8500837876	HIPOTECARIO	63.106,27	53.019,22	04/02/1999	04/02/2029	FRANCES	mensual	variable	4,75	30/360	IRPH entidades	0,00	+	anual	HIPOTECARIA
301	24-abr-07	2101	2095 0321 71 8500841031	HIPOTECARIO	84.141,69	66.457,59	17/05/1999	17/05/2024	FRANCES	mensual	variable	3,75	30/360	IRPH entidades	0,00	+	anual	HIPOTECARIA
302	24-abr-07	2101	2095 0089 60 8500845296	HIPOTECARIO	72.121,45	56.505,48	23/02/1999	23/02/2024	FRANCES	mensual	variable	4,75	30/360	IRPH entidades	0,00	+	anual	HIPOTECARIA
303	24-abr-07	2101	2095 0119 90 8500849379	HIPOTECARIO	60.912,58	47.802,62	04/02/1999	29/02/2024	FRANCES	mensual	variable	4,75	30/360	IRPH entidades	0,00	+	anual	HIPOTECARIA
304	24-abr-07	2101	2095 0478 90 8500858742	HIPOTECARIO	74.525,50	62.605,90	09/03/1999	09/03/2029	FRANCES	mensual	variable	5,13	30/360	MIBOR año	1,00	+	anual	HIPOTECARIA
305	24-abr-07	2101	2095 0504 30 8500859708	HIPOTECARIO	69.116,39	58.382,80	23/02/1999	23/02/2029	FRANCES	mensual	variable	4,75	30/360	IRPH entidades	0,00	+	anual	HIPOTECARIA
306	24-abr-07	2101	2095 0078 40 8500863079	HIPOTECARIO	96.161,94	75.098,08	09/02/1999	09/02/2024	FRANCES	mensual	variable	4,75	30/360	IRPH entidades	0,00	+	anual	HIPOTECARIA
307	24-abr-07	2101	2095 0188 50 8500863750	HIPOTECARIO	59.500,20	48.775,51	02/03/1999	02/03/2024	FRANCES	mensual	variable	4,75	30/360	IRPH entidades	0,00	+	anual	HIPOTECARIA
308	24-abr-07	2101	2095 0041 00 8500863765	HIPOTECARIO	79.990,62	63.227,66	26/03/1999	26/03/2024	FRANCES	mensual	variable	4,75	30/360	IRPH entidades	0,00	+	anual	HIPOTECARIA
309	24-abr-07	2101	2095 0041 00 8500864131	HIPOTECARIO	72.121,45	60.733,15	15/02/1999	04/03/2029	FRANCES	mensual	variable	4,75	30/360	IRPH entidades	0,00	+	anual	HIPOTECARIA
310	24-abr-07	2101	2095 0090 20 8500865306	HIPOTECARIO	63.082,23	53.160,55	02/03/1999	02/03/2029	FRANCES	mensual	variable	4,75	30/360	IRPH entidades	0,00	+	anual	HIPOTECARIA
311	24-abr-07	2101	2095 0302 70 8500865602	HIPOTECARIO	90.151,82	76.080,53	31/03/1999	31/03/2029	FRANCES	mensual	variable	4,75	30/360	IRPH entidades	0,00	+	anual	HIPOTECARIA
312	24-abr-07	2101	2095 0473 60 8500866046	HIPOTECARIO	75.126,51	62.738,35	10/02/1999	10/02/2029	FRANCES	mensual	variable	4,62	30/360	Euribor año hipotecario	0,70	+	anual	HIPOTECARIA
313	24-abr-07	2101	2095 0180 91 8500868351	HIPOTECARIO	102.172,06	86.295,65	22/04/1999	22/04/2029	FRANCES	mensual	variable	4,88	30/360	IRPH entidades	0,00	+	anual	HIPOTECARIA
314	24-abr-07	2101	2095 0225 10 8500869879	HIPOTECARIO	72.121,45	54.129,13	16/02/1999	16/08/2026	FRANCES	mensual	variable	4,75	30/360	IRPH entidades	0,00	+	anual	HIPOTECARIA
315	24-abr-07	2101	2095 0246 00 8500871394	HIPOTECARIO	55.293,11	45.682,06	24/02/1999	24/02/2029	FRANCES	mensual	variable	4,75	30/360	IRPH entidades	0,00	+	anual	HIPOTECARIA
316	24-abr-07	2101	2095 0181 30 8500871867	HIPOTECARIO	62.986,07	49.305,36	24/02/1999	24/02/2024	FRANCES	mensual	variable	4,75	30/360	IRPH entidades	0,00	+	anual	HIPOTECARIA
317	24-abr-07	2101	2095 0285 51 8500876911	HIPOTECARIO	64.434,51	54.291,50	25/02/1999	25/02/2029	FRANCES	mensual	variable	4,75	30/360	IRPH entidades	0,00	+	anual	HIPOTECARIA
318	24-abr-07	2101	2095 0028 80 8500880943	HIPOTECARIO	57.697,16	48.648,01	24/02/1999	24/02/2029	FRANCES	mensual	variable	4,75	30/360	IRPH entidades	0,00	+	anual	HIPOTECARIA
319	24-abr-07	2101	2095 0130 20 8500882522	HIPOTECARIO	60.101,21	50.312,61	12/03/1999	12/03/2029	FRANCES	mensual	variable	4,98	30/360	MIBOR año	0,85	+	anual	HIPOTECARIA
320	24-abr-07	2101	2095 0264 60 8500883321	HIPOTECARIO	77.530,56	60.347,83	19/02/1999	19/02/2024	FRANCES	mensual	variable	5,13	30/360	MIBOR año	1,00	+	anual	HIPOTECARIA
321	24-abr-07	2101	2095 0095 50 8500883680	HIPOTECARIO	74.795,96	58.753,35	18/03/1999	18/03/2024	FRANCES	mensual	variable	4,75	30/360	IRPH entidades	0,00	+	anual	HIPOTECARIA
322	24-abr-07	2101	2095 0351 90 8500886035	HIPOTECARIO	66.111,33	51.931,36	22/03/1999	22/03/2024	FRANCES	mensual	variable	4,75	30/360	IRPH entidades	0,00	+	anual	HIPOTECARIA
323	24-abr-07	2101	2095 0191 00 8500890624	HIPOTECARIO	64.909,31	55.019,22	17/06/1999	17/06/2029	FRANCES	mensual	variable	3,88	30/360	IRPH entidades	0,00	+	anual	HIPOTECARIA
324	24-abr-07	2101	2095 0190 60 8500894458	HIPOTECARIO	63.977,74	50.092,19	16/03/1999	16/03/2024	FRANCES	mensual	variable	4,75	30/360	IRPH entidades	0,00	+	anual	HIPOTECARIA
325	24-abr-07	2101	2095 0257 20 8500897309	HIPOTECARIO	54.692,10	43.092,71	01/03/1999	01/03/2024	FRANCES	mensual	variable	4,75	30/360	IRPH entidades	0,00	+	anual	HIPOTECARIA
326	24-abr-07	2101	2095 0167 60 8500900593	HIPOTECARIO	63.106,27	53.101,02	23/03/1999	23/03/2029	FRANCES	mensual	variable	4,75	30/360	IRPH entidades	0,00	+	anual	HIPOTECARIA
327	24-abr-07	2101	2095 0028 80 8500901164	HIPOTECARIO	76.629,04	65.716,27	05/10/1999	05/10/2029	FRANCES	mensual	variable	4,38	30/360	IRPH entidades	0,00	+	anual	HIPOTECARIA
328	24-abr-07	2101	2095 0084 31 8500902271	HIPOTECARIO	60.101,21	47.920,24	07/07/1999	07/07/2024	FRANCES	mensual	variable	4,00	30/360	IRPH entidades	0,00	+	anual	HIPOTECARIA
329	24-abr-07	2101	2095 0119 90 8500903936	HIPOTECARIO	80.764,01	63.700,36	06/04/1999	12/04/2024	FRANCES	mensual	variable	4,88	30/360	IRPH entidades	0,00	+	anual	HIPOTECARIA
330	24-abr-07	2101	2095 0063 40 8500905762	HIPOTECARIO	84.141,69	70.907,94	05/03/1999	05/03/2029	FRANCES	mensual	variable	4,75	30/360	IRPH entidades	0,00	+	anual	HIPOTECARIA
331	24-abr-07	2101	2095 0300 80 8500905777	HIPOTECARIO	108.182,18	85.169,77	01/03/1999	01/03/2024	FRANCES	mensual	variable	4,85	30/360	IRPH entidades	0,00	+	anual	HIPOTECARIA
332	24-abr-07	2101	2095 0067 21 8500907231	HIPOTECARIO	61.303,23	48.384,71	26/03/1999	26/03/2024	FRANCES	mensual	variable	4,75	30/360	IRPH entidades	0,00	+	anual	HIPOTECARIA
333	24-abr-07	2101	2095 0500 51 8500908681	HIPOTECARIO	88.348,78	75.926,36	29/11/1999	29/11/2029	FRANCES	mensual	variable	4,75	30/360	Euribor año hipotecario	1,00	+	anual	HIPOTECARIA
334	24-abr-07	2101	2095 0276 20 8500911356	HIPOTECARIO	51.066,03	40.847,68	10/08/1999	10/08/2024	FRANCES	mensual	variable	4,13	30/360	IRPH entidades	0,00	+	anual	HIPOTECARIA
335	24-abr-07	2101	2095 0497 90 8500911911	HIPOTECARIO	94.358,90	73.388,29	10/03/1999	10/03/2024	FRANCES	mensual	variable	4,88	30/360	MIBOR año	0,75	+	anual	HIPOTECARIA
336	24-abr-07	2101	2095 0064 90 8500912024	HIPOTECARIO	73.143,17	61.772,27	24/03/1999	24/03/2029	FRANCES	mensual	variable	4,75	30/360	IRPH entidades	0,00	+	anual	HIPOTECARIA
337	24-abr-07	2101	2095 0495 10 8500912136	HIPOTECARIO	100.369,02	84.127,36	25/02/1999	25/02/2029	FRANCES	mensual	variable	5,13	30/360	MIBOR año	1,00	+	anual	HIPOTECARIA
338	24-abr-07	2101	2095 0161 90 8500912710	HIPOTECARIO	79.093,19	62.430,77	12/04/1999	12/04/2024	FRANCES	mensual	variable	4,88	30/360	IRPH entidades	0,00	+	anual	HIPOTECARIA
339	24-abr-07	2101	2095 0502 40 8500913070	HIPOTECARIO	81.136,63	68.159,53	08/03/1999	08/03/2029	FRANCES	mensual	variable	5,13	30/360	MIBOR año	1,00	+	anual	HIPOTECARIA
340	24-abr-07	2101	2095 0193 10 8500917529	HIPOTECARIO	66.111,33	52.097,84	26/03/1999	26/03/2024	FRANCES	mensual	variable	4,75	30/360	IRPH entidades	0,00	+	anual	HIPOTECARIA
341	24-abr-07	2101	2095 0111 20 8500919773	HIPOTECARIO	58.899,19	49.667,99	29/03/1999	29/03/2029	FRANCES	mensual	variable	4,75	30/360	IRPH entidades	0,00	+	anual	HIPOTECARIA
342	24-abr-07	2101	2095 0067 20 8500921683	HIPOTECARIO	60.101,21	47.210,41	11/03/1999	11/03/2024	FRANCES	mensual	variable	4,75	30/360	IRPH entidades	0,00	+	anual	HIPOTECARIA
343	24-abr-07	2101	2095 0495 10 8500922288	HIPOTECARIO	69.116,39	58.245,73	23/03/1999	23/03/2029	FRANCES	mensual	variable	4,75	30/360	IRPH entidades	0,00	+	anual	HIPOTECARIA
344	24-abr-07	2101	2095 0056 00 8500923165	HIPOTECARIO	42.070,85	33.153,40	25/03/1999	25/03/2024	FRANCES	mensual	variable	4,75	30/360	IRPH entidades	0,00	+	anual	HIPOTECARIA
345	24-abr-07	2101	2095 0188 50 8500924306	HIPOTECARIO	49.282,99	38.839,73	07/04/1999	07/04/2024	FRANCES	mensual	variable	4,88	30/360	IRPH entidades	0,00	+	anual	HIPOTECARIA
346	24-abr-07	2101	2095 0064 90 8500925616	HIPOTECARIO	42.070,85	35.530,45	29/03/1999	29/03/2029	FRANCES	mensual	variable	4,75	30/360	IRPH entidades	0,00	+	anual	HIPOTECARIA
347	24-abr-07	2101	2095 0036 60 8500928387	HIPOTECARIO	69.116,39	54.375,91	26/03/1999	26/03/2024	FRANCES	mensual	variable	4,75	30/360	IRPH entidades	0,00	+	anual	HIPOTECARIA
348	24-abr-07	2101	2095 0500 50 8500929021	HIPOTECARIO	63.226,47	53.168,32	22/03/1999	22/03/2029	FRANCES	mensual	variable	5,13	30/360	MIBOR año	1,00	+	anual	HIPOTECARIA

Auto numérico	Fecha Información	Entidad	Número de Préstamo	Tipo de Préstamo	Importe Inicial	Saldo Vivo	Fecha Formalización	Fecha Finalización	Tipo Amortización	Frecuencia Cobro	Interés F/V	Tipo Interés Actual	s Cálculo Intereses	Indice de referencia	Margen s/Indice	Margen + -	Frecuencia Rev. Tipo	Garantías
349	24-abr-07	2101	2095 0496 40 8500930278	HIPOTECARIO	67.313,36	56.742,69	25/03/1999	25/03/2029	FRANCES	mensual	variable	5,13	30/360	MIBOR año	1,00	+	anual	HIPOTECARIA
350	24-abr-07	2101	2095 0472 10 8500930926	HIPOTECARIO	99.167,00	83.266,39	26/03/1999	26/03/2029	FRANCES	mensual	variable	5,03	30/360	MIBOR año	0,90	+	anual	HIPOTECARIA
351	24-abr-07	2101	2095 0064 90 8500938239	HIPOTECARIO	141.237,84	119.291,25	13/04/1999	13/04/2029	FRANCES	mensual	variable	4,88	30/360	IRPH entidades	0,00	+	anual	HIPOTECARIA
352	24-abr-07	2101	2095 0190 60 8500938452	HIPOTECARIO	60.101,21	50.757,78	29/03/1999	29/03/2029	FRANCES	mensual	variable	4,75	30/360	IRPH entidades	0,00	+	anual	HIPOTECARIA
353	24-abr-07	2101	2095 0468 10 8500940607	HIPOTECARIO	88.949,79	68.663,58	17/03/1999	17/06/2023	FRANCES	mensual	variable	5,25	30/360	Euribor año hipotecario	1,00	+	anual	HIPOTECARIA
354	24-abr-07	2101	2095 0332 90 8500940611	HIPOTECARIO	96.161,94	75.536,53	08/03/1999	08/03/2024	FRANCES	mensual	variable	4,75	30/360	IRPH entidades	0,00	+	anual	HIPOTECARIA
355	24-abr-07	2101	2095 0334 60 8500950647	HIPOTECARIO	102.172,06	83.761,33	12/05/1999	12/04/2028	FRANCES	mensual	variable	4,15	30/360	MIBOR año	0,90	+	anual	HIPOTECARIA
356	24-abr-07	2101	2095 0023 50 8500957545	HIPOTECARIO	84.141,69	66.094,57	18/03/1999	18/03/2024	FRANCES	mensual	variable	4,75	30/360	IRPH entidades	0,00	+	anual	HIPOTECARIA
357	24-abr-07	2101	2095 0190 60 8500958549	HIPOTECARIO	72.121,45	61.337,97	19/07/1999	19/07/2029	FRANCES	mensual	variable	4,00	30/360	IRPH entidades	0,00	+	anual	HIPOTECARIA
358	24-abr-07	2101	2095 0036 60 8500958890	HIPOTECARIO	144.242,91	120.993,91	17/03/1999	17/03/2029	FRANCES	mensual	variable	5,13	30/360	MIBOR año	1,00	+	anual	HIPOTECARIA
359	24-abr-07	2101	2095 0092 10 8500960560	HIPOTECARIO	72.121,45	56.640,65	29/03/1999	29/03/2024	FRANCES	mensual	variable	4,75	30/360	IRPH entidades	0,00	+	anual	HIPOTECARIA
360	24-abr-07	2101	2095 0130 20 8500962209	HIPOTECARIO	56.298,17	45.944,55	21/04/1999	21/04/2024	FRANCES	mensual	variable	4,88	30/360	IRPH entidades	0,00	+	anual	HIPOTECARIA
361	24-abr-07	2101	2095 0476 10 8500962213	HIPOTECARIO	97.363,96	82.165,37	16/03/1999	16/03/2029	FRANCES	mensual	variable	4,75	30/360	IRPH entidades	0,00	+	anual	HIPOTECARIA
362	24-abr-07	2101	2095 0497 90 8500964132	HIPOTECARIO	78.131,57	58.528,19	25/03/1999	25/09/2025	FRANCES	mensual	variable	4,15	30/360	Euribor año hipotecario	0,75	+	anual	HIPOTECARIA
363	24-abr-07	2101	2095 0233 10 8500964185	HIPOTECARIO	108.182,18	85.591,19	04/06/1999	04/06/2024	FRANCES	mensual	variable	3,88	30/360	IRPH entidades	0,00	+	anual	HIPOTECARIA
364	24-abr-07	2101	2095 0036 61 8500964421	HIPOTECARIO	87.146,76	73.638,75	06/05/1999	06/05/2029	FRANCES	mensual	variable	4,25	30/360	MIBOR año	1,00	+	anual	HIPOTECARIA
365	24-abr-07	2101	2095 0274 30 8500964964	HIPOTECARIO	57.914,37	53.747,10	21/04/1999	21/04/2024	FRANCES	mensual	variable	4,88	30/360	IRPH entidades	0,00	+	anual	HIPOTECARIA
366	24-abr-07	2101	2095 0323 80 8500965214	HIPOTECARIO	102.172,06	86.483,65	26/05/1999	26/05/2029	FRANCES	mensual	variable	3,75	30/360	IRPH entidades	0,00	+	anual	HIPOTECARIA
367	24-abr-07	2101	2095 0062 10 8500965476	HIPOTECARIO	96.161,94	81.439,10	21/04/1999	21/04/2029	FRANCES	mensual	variable	4,88	30/360	IRPH entidades	0,00	+	anual	HIPOTECARIA
368	24-abr-07	2101	2095 0077 10 8500970957	HIPOTECARIO	57.096,15	45.154,61	29/04/1999	29/04/2024	FRANCES	mensual	variable	3,75	30/360	IRPH entidades	0,00	+	anual	HIPOTECARIA
369	24-abr-07	2101	2095 0302 70 8500971226	HIPOTECARIO	108.182,18	81.337,94	29/04/1999	29/04/2024	FRANCES	mensual	variable	3,75	30/360	IRPH entidades	0,00	+	anual	HIPOTECARIA
370	24-abr-07	2101	2095 0478 90 8500973582	HIPOTECARIO	96.161,94	75.145,11	16/03/1999	16/03/2024	FRANCES	mensual	variable	5,13	30/360	MIBOR año	1,00	+	anual	HIPOTECARIA
371	24-abr-07	2101	2095 0329 30 8500975161	HIPOTECARIO	61.483,54	51.851,68	08/04/1999	08/04/2029	FRANCES	mensual	variable	4,88	30/360	IRPH entidades	0,00	+	anual	HIPOTECARIA
372	24-abr-07	2101	2095 0084 30 8500975216	HIPOTECARIO	47.479,96	37.502,69	30/03/1999	30/03/2024	FRANCES	mensual	variable	4,75	30/360	IRPH entidades	0,00	+	anual	HIPOTECARIA
373	24-abr-07	2101	2095 0180 90 8500982751	HIPOTECARIO	108.182,18	85.257,88	07/04/1999	07/04/2024	FRANCES	mensual	variable	4,88	30/360	IRPH entidades	0,00	+	anual	HIPOTECARIA
374	24-abr-07	2101	2095 0062 10 8500983886	HIPOTECARIO	42.070,85	35.533,54	15/04/1999	15/04/2029	FRANCES	mensual	variable	4,88	30/360	IRPH entidades	0,00	+	anual	HIPOTECARIA
375	24-abr-07	2101	2095 0023 50 8500984934	HIPOTECARIO	72.902,77	61.701,75	08/06/1999	08/06/2029	FRANCES	mensual	variable	3,88	30/360	IRPH entidades	0,00	+	anual	HIPOTECARIA
376	24-abr-07	2101	2095 0305 00 8500986756	HIPOTECARIO	58.298,17	45.969,35	07/05/1999	07/05/2024	FRANCES	mensual	variable	3,75	30/360	IRPH entidades	0,00	+	anual	HIPOTECARIA
377	24-abr-07	2101	2095 0319 60 8500988597	HIPOTECARIO	77.530,56	65.642,75	29/04/1999	29/04/2029	FRANCES	mensual	variable	3,75	30/360	IRPH entidades	0,00	+	anual	HIPOTECARIA
378	24-abr-07	2101	2095 0023 50 8500992130	HIPOTECARIO	96.161,94	72.281,45	16/06/1999	16/11/2025	FRANCES	mensual	variable	3,88	30/360	IRPH entidades	0,00	+	anual	HIPOTECARIA
379	24-abr-07	2101	2095 0320 20 8500996781	HIPOTECARIO	69.116,39	58.344,94	15/06/1999	15/06/2029	FRANCES	mensual	variable	4,23	30/360	MIBOR año	0,85	+	anual	HIPOTECARIA
380	24-abr-07	2101	2095 0109 10 8501001385	HIPOTECARIO	81.136,63	68.528,95	21/04/1999	21/04/2029	FRANCES	mensual	variable	4,88	30/360	IRPH entidades	0,00	+	anual	HIPOTECARIA
381	24-abr-07	2101	2095 0505 80 8501004878	HIPOTECARIO	99.167,00	83.750,25	31/03/1999	31/03/2029	FRANCES	mensual	variable	4,75	30/360	IRPH entidades	0,00	+	anual	HIPOTECARIA
382	24-abr-07	2101	2095 0033 20 8501008492	HIPOTECARIO	60.101,21	47.390,93	07/05/1999	07/05/2024	FRANCES	mensual	variable	3,75	30/360	IRPH entidades	0,00	+	anual	HIPOTECARIA
383	24-abr-07	2101	2095 0363 50 8501008999	HIPOTECARIO	72.121,45	57.329,98	04/06/1999	04/06/2024	FRANCES	mensual	variable	3,88	30/360	IRPH entidades	0,00	+	anual	HIPOTECARIA
384	24-abr-07	2101	2095 0010 40 8501012395	HIPOTECARIO	75.787,63	66.239,58	27/04/1999	27/04/2029	FRANCES	mensual	variable	3,75	30/360	IRPH entidades	0,00	+	anual	HIPOTECARIA
385	24-abr-07	2101	2095 0130 21 8501012441	HIPOTECARIO	67.072,95	53.587,88	04/08/1999	04/08/2024	FRANCES	mensual	variable	4,13	30/360	IRPH entidades	0,00	+	anual	HIPOTECARIA
386	24-abr-07	2101	2095 0276 20 8501014373	HIPOTECARIO	69.537,10	59.140,03	09/07/1999	09/07/2029	FRANCES	mensual	variable	4,00	30/360	IRPH entidades	0,00	+	anual	HIPOTECARIA
387	24-abr-07	2101	2095 0323 60 8501018572	HIPOTECARIO	84.141,69	66.681,43	09/06/1999	09/06/2024	FRANCES	mensual	variable	3,88	30/360	IRPH entidades	0,00	+	anual	HIPOTECARIA
388	24-abr-07	2101	2095 0097 40 8501023620	HIPOTECARIO	60.101,21	47.365,41	19/04/1999	19/04/2024	FRANCES	mensual	variable	4,88	30/360	IRPH entidades	0,00	+	anual	HIPOTECARIA
389	24-abr-07	2101	2095 0093 60 8501028536	HIPOTECARIO	109.384,20	91.894,53	30/04/1999	30/04/2029	FRANCES	mensual	variable	3,85	30/360	Euribor año hipotecario	0,85	+	anual	HIPOTECARIA
390	24-abr-07	2101	2095 0338 60 8501028895	HIPOTECARIO	72.121,45	60.723,77	07/05/1999	07/05/2029	FRANCES	mensual	variable	4,01	30/360	Euribor año hipotecario	0,90	+	anual	HIPOTECARIA
391	24-abr-07	2101	2095 0468 10 8501029071	HIPOTECARIO	88.649,29	74.761,81	23/04/1999	23/04/2029	FRANCES	mensual	variable	4,88	30/360	IRPH entidades	0,00	+	anual	HIPOTECARIA
392	24-abr-07	2101	2095 0161 90 8501031017	HIPOTECARIO	59.139,59	41.977,67	22/07/1999	22/07/2019	FRANCES	mensual	variable	4,00	30/360	IRPH entidades	0,00	+	anual	HIPOTECARIA
393	24-abr-07	2101	2095 0479 30 8501031585	HIPOTECARIO	48.080,97	40.439,95	21/04/1999	21/04/2029	FRANCES	mensual	variable	4,89	30/360	Euribor año hipotecario	0,80	+	anual	HIPOTECARIA
394	24-abr-07	2101	2095 0043 10 8501032287	HIPOTECARIO	69.477,00	58.681,07	16/04/1999	16/04/2029	FRANCES	mensual	variable	4,88	30/360	IRPH entidades	0,00	+	anual	HIPOTECARIA
395	24-abr-07	2101	2095 0504 30 8501032629	HIPOTECARIO	73.323,48	61.904,79	27/04/1999	27/04/2029	FRANCES	mensual	variable	4,13	30/360	MIBOR año	1,00	+	anual	HIPOTECARIA
396	24-abr-07	2101	2095 0321 70 8501036959	HIPOTECARIO	75.126,51	60.404,49	09/06/1999	09/06/2024	FRANCES	semestral	variable	3,88	30/360	IRPH entidades	0,00	+	anual	HIPOTECARIA
397	24-abr-07	2101	2095 0164 20 8501039170	HIPOTECARIO	72.121,45	61.031,78	31/05/1999	31/05/2029	FRANCES	mensual	variable	3,88	30/360	IRPH entidades	0,00	+	anual	HIPOTECARIA
398	24-abr-07	2101	2095 0056 00 8501039867	HIPOTECARIO	75.126,51	58.587,80	29/04/1999	29/04/2024	FRANCES	mensual	variable	3,83	30/360	MIBOR año	0,70	+	anual	HIPOTECARIA
399	24-abr-07	2101	2095 0280 20 8501041441	HIPOTECARIO	76.538,89	59.669,33	29/04/1999	29/04/2024	FRANCES	mensual	variable	3,83	30/360	MIBOR año	0,70	+	anual	HIPOTECARIA
400	24-abr-07	2101	2095 0010 40 8501041494	HIPOTECARIO	96.161,94	67.808,60	14/06/1999	14/06/2019	FRANCES	mensual	variable	3,88	30/360	IRPH entidades	0,00	+	anual	HIPOTECARIA
401	24-abr-07	2101	2095 0276 20 8501042751	HIPOTECARIO	49.884,00	39.667,71	28/06/1999	28/06/2024	FRANCES	mensual	variable	3,88	30/360	IRPH entidades	0,00	+	anual	HIPOTECARIA
402	24-abr-07	2101	2095 0064 90 8501043584	HIPOTECARIO	90.151,82	71.201,35	22/06/1999	22/06/2024	FRANCES	mensual	variable	3,88	30/360	IRPH entidades	0,00	+	anual	HIPOTECARIA
403	24-abr-07	2101	2095 0352 30 8501044822	HIPOTECARIO	96.161,94	75.693,17	14/05/1999	14/05/2024	FRANCES	mensual	variable	3,75	30/360	IRPH entidades	0,00	+	anual	HIPOTECARIA
404	24-abr-07	2101	2095 0087 70 8501046226	HIPOTECARIO	72.121,45	61.156,19	03/05/1999	03/05/2029	FRANCES	mensual	variable	3,75	30/360	IRPH entidades	0,00	+	anual	HIPOTECARIA
405	24-abr-07	2101	2095 0230 60 8501046760	HIPOTECARIO	99.167,00	77.642,58	06/05/1999	06/05/2024	FRANCES	mensual	variable	4,00	30/360	MIBOR año	0,75	+	anual	HIPOTECARIA
406	24-abr-07	2101	2095 0504 30 8501053590	HIPOTECARIO	60.101,21	50.922,62	18/05/1999	18/05/2029	FRANCES	mensual	variable	4,25	30/360	MIBOR año	1,00	+	anual	HIPOTECARIA
407	24-abr-07	2101	2095 0478 90 8501055813	HIPOTECARIO	78.131,57	66.173,02	03/06/1999	03/06/2029	FRANCES	mensual	variable	4,38	30/360	MIBOR año	1,00	+	anual	HIPOTECARIA
408	24-abr-07	2101	2095 0504 30 8501057065	HIPOTECARIO	51.086,03	43.202,33	06/05/1999	06/05/2029	FRANCES	mensual	variable	3,75	30/360	IRPH entidades	0,00	+	anual	HIPOTECARIA
409	24-abr-07	2101	2095 0214 10 8501057293	HIPOTECARIO	84.141,69	70.980,90	25/05/1999	25/05/2029	FRANCES	mensual	variable	4,13	30/360	MIBOR año	1,00	+	anual	HIPOTECARIA
410	24-abr-07	2101	2095 0232 51 8501060331	HIPOTECARIO	60.101,21	47.509,74	03/06/1999	03/06/2024	FRANCES	mensual	variable	3,88	30/360	IRPH entidades	0,00	+	anual	HIPOTECARIA
411	24-abr-07	2101	2095 0212 00 8501062394	HIPOTECARIO	87.146,76	73.587,20	14/05/1999	14/05/2029	FRANCES	mensual	variable	3,75	30/360	IRPH entidades	0,00	+	anual	HIPOTECARIA
412	24-abr-07	2101	2095 0230 61 8501062421	HIPOTECARIO	147.247,97	115.943,90	07/07/1999	07/07/2024	FRANCES	mensual	variable	4,25	30/360	MIBOR año	0,75	+	anual	HIPOTECARIA
413	24-abr-07	2101	2095 0087 70 8501062911	HIPOTECARIO	92.555,86	72.919,24	12/05/1999	12/05/2024	FRANCES	mensual	variable	3,75	30/360	IRPH entidades	0,00	+	anual	HIPOTECARIA
414	24-abr-07	2101	2095 0479 30 8501064543	HIPOTECARIO	77.590,66	62.560,54	07/05/1999	07/05/2034	FRANCES	mensual	variable	4,13	30/360	MIBOR año	0,90	+	anual	HIPOTECARIA
415	24-abr-07	2101	2095 0043 10 8501065323	HIPOTECARIO	87.266,96	69.051,08	24/05/1999	24/05/2024	FRANCES	mensual	variable	3,75	30/360	IRPH entidades	0,00	+	anual	HIPOTECARIA
416	24-abr-07	2101	2095 0186 60 8501067772	HIPOTECARIO	75.727,53	62.482,91	20/05/1999	20/07/2028	FRANCES	mensual	variable	4,25	30/360	MIBOR año	1,00	+	anual	HIPOTECARIA
417	24-abr-07	2101	2095 0000 70 8501069425	HIPOTECARIO	61.303,23	48.507,08	25/05/1999	25/05/2024	FRANCES	mensual	variable	3,75	30/360	IRPH entidades	0,00	+	anual	HIPOTECARIA
418	24-abr-07	2101	2095 0282 10 8501069746	HIPOTECARIO	66.111,33	55.863,75	25/05/1999	10/06/2029	FRANCES	mensual	variable	3,88	30/360	IRPH entidades	0,00	+	anual	HIPOTECARIA
419	24-abr-07	2101	2095 0126 20 8501078894	HIPOTECARIO	96.161,94	76.023,84	26/05/1999	26/05/2024	FRANCES	mensual	variable	3,75	30/360	IRPH entidades	0,00	+	anual	HIPOTECARIA
420	24-abr-07	2101	2095 0506 21 8501078921	HIPOTECARIO	72.121,45	57.251,31	25/05/1999	25/05/2024	FRANCES	mensual	variable	3,75	30/360	IRPH entidades	0,00	+	anual	HIPOTECARIA
421	24-abr-07	2101	2095 0160 40 8501082214	HIPOTECARIO	59.728,58	47.008,68	14/06/1999	14/06/2024	FRANCES	mensual	variable	4,13	30/360	MIBOR año	0,75	+	anual	HIPOTECARIA
422	24-abr-07	2101	2095 0473 60 8501082326	HIPOTECARIO	64.308,30	54.340,16	20/05/1999	20/05/2029	FRANCES	mensual	variable	4,25	30/360	MIBOR año	1,00	+	anual	HIPOTECARIA
423	24-abr-07	2101	2095 0010 40 8501083241	HIPOTECARIO	48.080,97	33.668,49	10/08/1999	10/08/2019	FRANCES	mensual	variable	4,13	30/360	IRPH entidades	0,00	+	anual	HIPOTECARIA
424	24-abr-07	2101	2095 0048 20 8501083919	HIPOTECARIO	78.131,57	62.194,63	27/07/1999	27/07/2024	FRANCES	mensual	variable	4,00	30/360	IRPH entidades	0,00	+	anual	HIPOTECARIA
425	24-abr-07	2101	2095 0281 70 8501085895	HIPOTECARIO	78.131,57	66.134,70	25/05/1999	25/05/2029	FRANCES	mensual	variable	3,75	30/360	IRPH entidades	0,00	+	anual	HIPOTECARIA
426	24-abr-07	2101	2095 0167 61 8501087501	HIPOTECARIO	54.091,09	45.743,55	18/05/1999	18/05/2029	FRANCES	mensual	variable	3,75	30/360	IRPH entidades	0,00	+	anual	HIPOTECARIA
427	24-abr-07	2101	2095 0525 20 8501087607	HIPOTECARIO	82.338,66	69.938,89	08/06/1999	08/06/2029	FRANCES	mensual	variable	4,38	30/360	MIBOR año	1,00	+	anual	HIPOTECARIA
428	24-abr-07	2101	2095 0036 60 8501088254	HIPOTECARIO	144.242,91	122.081,33	01/06/1999	01/06/2029	FRANCES	mensual	variable	3,88	30/360	IRPH entidades	0,00	+	anual	HIPOTECARIA
429	24-abr-07	2101	2095 0469 60 8501088347	HIPOTECARIO	60.101,21	46.911,34	22/07/1999	22/07/2024	FRANCES	mensual	variable	4,40	30/360	MIBOR año	0,90	+	anual	HIPOTECARIA
430	24-abr-07	2101	2095 0475 50 8501088989	HIPOTECARIO	150.253,03	126.035,93	02/06/1999	02/06/2029	FRANCES	mensual	variable	4,13	30/360	MIBOR año	0,75	+	anual	HIPOTECARIA
431	24-abr-07	2101	2095 0506 20 8501090145	HIPOTECARIO	72.121,45	56.102,11	13/05/1999	13/05/2024	FRANCES	mensual	variable	3,75	30/360	IRPH entidades	0,00	+	anual	HIPOTECARIA
432	24-abr-07	2101	2095 0502 40 8501092161	HIPOTECARIO	85.944,73	72.623,00	07/05/1999	07/05/2029	FRANCES	mensual	variable	4,25	30/360	MIBOR año	1,00	+	anual	HIPOTECARIA
433	24-abr-07	2101	2095 0351 91 8501097011	HIPOTECARIO	66.712,34	56.652,32	12/07/1999	12/07/2029	FRANCES	mensual	variable	4,00	30/360	IRPH entidades	0,00	+	anual	HIPOTECARIA
434	24-abr-07	2101	2095 0502 40 8501098938	HIPOTECARIO	60.101,21	47.427,06	07/05/1999	07/05/2024	FRANCES	mensual	variable	4,25	30/360	MIBOR año	1,00	+	anual	HIPOTECARIA
435	24-abr-07	2101	2095 0193 10 8501099190	HIPOTECARIO	66.111,33	52.629,87	14/07/1999	14/07/2024	FRANCES	mensual	variable	4,00	30/360	IRPH entidades	0,00	+	anual	HIPOTECARIA
436	24-abr-07	2101	2095 0502 40 8501106097	HIPOTECARIO	75.126,51	63.530,43	28/05/1999	28/05/2029	FRANCES	mensual	variable	4,25	30/360	MIBOR año	1,00	+	anual	HIPOTECARIA

Auto numérico	Fecha Información	Entidad	Número de préstamo	Tipo de Préstamo	Importe Inicial	Saldo Vivo	Fecha Formalización	Fecha Finalización	Tipo Amortización	Frecuencia Cobro	Interés F/v	Tipo Interés Actual	Cálculo Intereses	Indice de referencia	Margen s/Indice	Margen +/-	Frecuencia Rev Tipo	Garantías
437	24-abr-07	2101	2095 0062 10 8501110521	HIPOTECARIO	260.839,25	221.839,13	01/07/1999	01/07/2029	FRANCES	mensual	variable	4,00	30/360	IRPH entidades	0,00	+	anual	HIPOTECARIA
438	24-abr-07	2101	2095 0318 10 8501114262	HIPOTECARIO	60.101,21	47.590,70	10/06/1999	10/06/2024	FRANCES	mensual	variable	3,88	30/360	IRPH entidades	0,00	+	anual	HIPOTECARIA
439	24-abr-07	2101	2095 0000 70 8501115019	HIPOTECARIO	192.323,87	151.420,41	04/06/1999	04/06/2024	FRANCES	mensual	variable	4,18	30/360	MIBOR año	0,80	+	anual	HIPOTECARIA
440	24-abr-07	2101	2095 0497 90 8501117318	HIPOTECARIO	72.121,45	61.284,77	20/05/1999	20/11/2039	FRANCES	mensual	mixto	4,45	30/360	Euribor año hipotecario	0,60	+	anual	HIPOTECARIA
441	24-abr-07	2101	2095 0190 60 8501118710	HIPOTECARIO	66.111,33	52.305,82	17/06/1999	17/06/2024	FRANCES	mensual	variable	3,88	30/360	IRPH entidades	0,00	+	anual	HIPOTECARIA
442	24-abr-07	2101	2095 0358 00 8501119275	HIPOTECARIO	70.078,01	55.943,10	05/08/1999	05/08/2024	FRANCES	mensual	variable	4,13	30/360	IRPH entidades	0,00	+	anual	HIPOTECARIA
443	24-abr-07	2101	2095 0266 50 8501126618	HIPOTECARIO	68.515,38	58.371,02	25/06/1999	25/06/2029	FRANCES	mensual	variable	3,88	30/360	IRPH entidades	0,00	+	anual	HIPOTECARIA
444	24-abr-07	2101	2095 0236 30 8501128235	HIPOTECARIO	56.495,14	44.924,59	25/06/1999	25/06/2024	FRANCES	mensual	variable	3,88	30/360	IRPH entidades	0,00	+	anual	HIPOTECARIA
445	24-abr-07	2101	2095 0065 30 8501128273	HIPOTECARIO	96.161,94	81.394,00	01/07/1999	10/07/2029	FRANCES	mensual	variable	4,06	30/360	Euribor año hipotecario	0,75	+	anual	HIPOTECARIA
446	24-abr-07	2101	2095 0498 31 8501129361	HIPOTECARIO	99.167,00	83.651,40	01/06/1999	01/06/2029	FRANCES	mensual	variable	4,13	30/360	MIBOR año	0,75	+	anual	HIPOTECARIA
447	24-abr-07	2101	2095 0470 20 8501130470	HIPOTECARIO	72.121,45	57.064,78	28/05/1999	05/06/2024	FRANCES	mensual	variable	4,28	30/360	MIBOR año	0,90	+	anual	HIPOTECARIA
448	24-abr-07	2101	2095 0167 60 8501130924	HIPOTECARIO	89.250,30	75.352,31	11/06/1999	11/06/2029	FRANCES	mensual	variable	3,88	30/360	IRPH entidades	0,00	+	anual	HIPOTECARIA
449	24-abr-07	2101	2095 0368 80 8501130939	HIPOTECARIO	96.161,94	75.309,83	15/06/1999	15/06/2024	FRANCES	mensual	variable	4,03	30/360	MIBOR año	0,65	+	anual	HIPOTECARIA
450	24-abr-07	2101	2095 0032 80 8501133680	HIPOTECARIO	60.101,21	47.625,00	07/06/1999	07/06/2024	FRANCES	mensual	variable	3,79	30/360	IRPH entidades	0,00	+	anual	HIPOTECARIA
451	24-abr-07	2101	2095 0065 30 8501136415	HIPOTECARIO	72.121,45	61.288,15	29/07/1999	29/07/2029	FRANCES	mensual	variable	4,00	30/360	IRPH entidades	0,00	+	anual	HIPOTECARIA
452	24-abr-07	2101	2095 0056 00 8501136721	HIPOTECARIO	77.230,06	65.364,35	23/06/1999	23/06/2029	FRANCES	mensual	variable	4,28	30/360	MIBOR año	0,90	+	anual	HIPOTECARIA
453	24-abr-07	2101	2095 0326 11 8501138471	HIPOTECARIO	78.131,57	66.516,68	04/08/1999	04/08/2029	FRANCES	mensual	variable	4,13	30/360	IRPH entidades	0,00	+	anual	HIPOTECARIA
454	24-abr-07	2101	2095 0468 10 8501140907	HIPOTECARIO	76.929,55	65.109,99	01/06/1999	01/06/2029	FRANCES	mensual	variable	3,88	30/360	IRPH entidades	0,00	+	anual	HIPOTECARIA
455	24-abr-07	2101	2095 0119 90 8501146041	HIPOTECARIO	126.212,54	107.074,29	30/06/1999	30/06/2029	FRANCES	mensual	variable	3,88	30/360	IRPH entidades	0,00	+	anual	HIPOTECARIA
456	24-abr-07	2101	2095 0476 11 8501146311	HIPOTECARIO	92.555,86	78.096,19	26/05/1999	26/05/2029	FRANCES	mensual	variable	4,15	30/360	MIBOR año	0,90	+	anual	HIPOTECARIA
457	24-abr-07	2101	2095 0277 70 8501147269	HIPOTECARIO	45.075,91	38.234,28	09/06/1999	09/06/2029	FRANCES	mensual	variable	4,38	30/360	MIBOR año	1,00	+	anual	HIPOTECARIA
458	24-abr-07	2101	2095 0161 90 8501151104	HIPOTECARIO	87.146,76	69.298,59	24/06/1999	24/06/2024	FRANCES	mensual	variable	3,88	30/360	IRPH entidades	0,00	+	anual	HIPOTECARIA
459	24-abr-07	2101	2095 0283 60 8501157617	HIPOTECARIO	66.393,81	57.159,84	29/06/1999	29/06/2029	FRANCES	mensual	variable	4,38	30/360	IRPH entidades	0,50	+	anual	HIPOTECARIA
460	24-abr-07	2101	2095 0471 70 8501157883	HIPOTECARIO	114.192,30	89.873,56	09/06/1999	09/06/2024	FRANCES	mensual	variable	4,13	30/360	MIBOR año	0,75	+	anual	HIPOTECARIA
461	24-abr-07	2101	2095 0092 10 8501157919	HIPOTECARIO	84.141,69	71.635,44	18/08/1999	18/08/2029	FRANCES	mensual	variable	4,13	30/360	IRPH entidades	0,00	+	anual	HIPOTECARIA
462	24-abr-07	2101	2095 0212 00 8501158473	HIPOTECARIO	53.568,21	42.381,85	08/06/1999	08/06/2024	FRANCES	mensual	variable	3,88	30/360	IRPH entidades	0,00	+	anual	HIPOTECARIA
463	24-abr-07	2101	2095 0500 50 8501159249	HIPOTECARIO	66.111,33	56.069,44	31/05/1999	31/05/2029	FRANCES	mensual	variable	4,25	30/360	MIBOR año	1,00	+	anual	HIPOTECARIA
464	24-abr-07	2101	2095 0504 30 8501160915	HIPOTECARIO	81.136,63	68.670,99	10/06/1999	10/06/2029	FRANCES	mensual	variable	4,28	30/360	MIBOR año	0,90	+	anual	HIPOTECARIA
465	24-abr-07	2101	2095 0332 90 8501165913	HIPOTECARIO	69.116,39	58.724,08	28/06/1999	28/06/2029	FRANCES	mensual	variable	3,88	30/360	IRPH entidades	0,00	+	anual	HIPOTECARIA
466	24-abr-07	2101	2095 0504 30 8501167049	HIPOTECARIO	66.111,33	52.118,26	14/06/1999	14/06/2024	FRANCES	mensual	variable	4,13	30/360	MIBOR año	0,75	+	anual	HIPOTECARIA
467	24-abr-07	2101	2095 0325 50 8501174926	HIPOTECARIO	64.308,30	54.843,76	23/06/1999	23/06/2029	FRANCES	mensual	variable	4,13	30/360	IRPH entidades	0,25	+	anual	HIPOTECARIA
468	24-abr-07	2101	2095 0285 50 8501178667	HIPOTECARIO	65.750,72	47.138,38	14/09/1999	14/09/2019	FRANCES	mensual	variable	4,25	30/360	IRPH entidades	0,00	+	anual	HIPOTECARIA
469	24-abr-07	2101	2095 0063 40 8501184932	HIPOTECARIO	52.889,07	42.103,81	09/07/1999	09/07/2024	FRANCES	mensual	variable	4,00	30/360	IRPH entidades	0,00	+	anual	HIPOTECARIA
470	24-abr-07	2101	2095 0466 20 8501184947	HIPOTECARIO	77.530,56	65.663,91	10/06/1999	10/06/2029	FRANCES	mensual	variable	4,38	30/360	MIBOR año	1,00	+	anual	HIPOTECARIA
471	24-abr-07	2101	2095 0334 80 8501188158	HIPOTECARIO	126.212,54	100.191,21	24/06/1999	24/06/2024	FRANCES	mensual	variable	4,28	30/360	MIBOR año	0,90	+	anual	HIPOTECARIA
472	24-abr-07	2101	2095 0101 50 8501188177	HIPOTECARIO	150.253,03	127.494,59	23/06/1999	10/07/2029	FRANCES	mensual	variable	4,00	30/360	IRPH entidades	0,00	+	anual	HIPOTECARIA
473	24-abr-07	2101	2095 0060 50 8501194588	HIPOTECARIO	93.156,88	73.579,62	07/07/1999	07/07/2024	FRANCES	mensual	variable	4,00	30/360	IRPH entidades	0,00	+	anual	HIPOTECARIA
474	24-abr-07	2101	2095 0064 90 8501196283	HIPOTECARIO	60.101,21	47.845,16	01/07/1999	01/07/2024	FRANCES	mensual	variable	4,00	30/360	IRPH entidades	0,00	+	anual	HIPOTECARIA
475	24-abr-07	2101	2095 0338 60 8501199212	HIPOTECARIO	120.202,42	101.706,69	13/07/1999	13/07/2029	FRANCES	mensual	variable	4,40	30/360	MIBOR año	0,90	+	anual	HIPOTECARIA
476	24-abr-07	2101	2095 0028 80 8501201655	HIPOTECARIO	63.106,27	49.946,57	14/06/1999	23/12/2024	FRANCES	mensual	variable	4,90	30/360	Euribor año	0,90	+	anual	HIPOTECARIA
477	24-abr-07	2101	2095 0276 20 8501202718	HIPOTECARIO	87.146,76	74.043,46	28/06/1999	28/06/2029	FRANCES	mensual	variable	3,88	30/360	IRPH entidades	0,00	+	anual	HIPOTECARIA
478	24-abr-07	2101	2095 0350 40 8501204466	HIPOTECARIO	81.136,63	64.081,17	23/06/1999	23/06/2024	FRANCES	mensual	variable	3,88	30/360	IRPH entidades	0,00	+	anual	HIPOTECARIA
479	24-abr-07	2101	2095 0062 10 8501206497	HIPOTECARIO	84.141,69	71.908,43	04/10/1999	04/10/2029	FRANCES	mensual	variable	4,62	30/360	Euribor año hipotecario	1,00	+	anual	HIPOTECARIA
480	24-abr-07	2101	2095 0320 20 8501207165	HIPOTECARIO	69.116,39	58.796,87	11/08/1999	11/08/2029	FRANCES	mensual	variable	4,13	30/360	IRPH entidades	0,00	+	anual	HIPOTECARIA
481	24-abr-07	2101	2095 0186 60 8501214740	HIPOTECARIO	126.212,54	98.826,62	05/07/1999	05/07/2024	FRANCES	mensual	variable	4,06	30/360	Euribor año	0,75	+	anual	HIPOTECARIA
482	24-abr-07	2101	2095 0310 50 8501219753	HIPOTECARIO	94.839,71	75.499,90	07/07/1999	07/07/2024	FRANCES	mensual	variable	4,00	30/360	IRPH entidades	0,00	+	anual	HIPOTECARIA
483	24-abr-07	2101	2095 0193 10 8501220689	HIPOTECARIO	126.212,54	91.737,34	29/07/1999	29/07/2024	FRANCES	mensual	variable	4,25	30/360	MIBOR año	0,75	+	anual	HIPOTECARIA
484	24-abr-07	2101	2095 0191 01 8501220851	HIPOTECARIO	84.141,69	71.578,82	04/08/1999	04/08/2029	FRANCES	mensual	variable	4,13	30/360	IRPH entidades	0,00	+	anual	HIPOTECARIA
485	24-abr-07	2101	2095 0119 90 8501222540	HIPOTECARIO	90.151,82	76.107,07	22/07/1999	22/07/2029	FRANCES	mensual	variable	4,00	30/360	IRPH entidades	0,00	+	anual	HIPOTECARIA
486	24-abr-07	2101	2095 0130 20 8501222954	HIPOTECARIO	78.131,57	62.129,97	30/06/1999	30/06/2024	FRANCES	mensual	variable	3,88	30/360	IRPH entidades	0,00	+	anual	HIPOTECARIA
487	24-abr-07	2101	2095 0095 50 8501223029	HIPOTECARIO	79.333,60	63.548,90	15/09/1999	15/09/2024	FRANCES	mensual	variable	4,25	30/360	IRPH entidades	0,00	+	anual	HIPOTECARIA
488	24-abr-07	2101	2095 0499 80 8501224493	HIPOTECARIO	63.106,27	49.635,47	07/07/1999	07/07/2029	FRANCES	mensual	variable	4,50	30/360	MIBOR año	1,00	+	anual	HIPOTECARIA
489	24-abr-07	2101	2095 0111 20 8501226716	HIPOTECARIO	90.151,82	70.323,59	25/06/1999	30/06/2029	FRANCES	mensual	variable	3,88	30/360	IRPH entidades	0,00	+	anual	HIPOTECARIA
490	24-abr-07	2101	2095 0506 20 8501227192	HIPOTECARIO	80.535,62	68.394,80	01/07/1999	01/07/2029	FRANCES	mensual	variable	4,50	30/360	MIBOR año	1,00	+	anual	HIPOTECARIA
491	24-abr-07	2101	2095 0114 60 8501228975	HIPOTECARIO	77.530,56	61.824,59	26/07/1999	26/07/2024	FRANCES	mensual	variable	4,00	30/360	IRPH entidades	0,00	+	anual	HIPOTECARIA
492	24-abr-07	2101	2095 0193 10 8501229512	HIPOTECARIO	54.091,09	42.989,45	20/07/1999	20/07/2024	FRANCES	mensual	variable	4,00	30/360	IRPH entidades	0,00	+	anual	HIPOTECARIA
493	24-abr-07	2101	2095 0212 00 8501234915	HIPOTECARIO	144.242,91	121.725,03	30/07/1999	30/07/2029	FRANCES	mensual	variable	3,91	30/360	Euribor año hipotecario	0,60	+	anual	HIPOTECARIA
494	24-abr-07	2101	2095 0016 10 8501235294	HIPOTECARIO	84.141,69	67.230,64	23/09/1999	23/09/2024	FRANCES	mensual	variable	4,25	30/360	IRPH entidades	0,00	+	anual	HIPOTECARIA
495	24-abr-07	2101	2095 0266 50 8501242335	HIPOTECARIO	72.121,45	61.245,79	14/07/1999	14/07/2029	FRANCES	mensual	variable	4,00	30/360	IRPH entidades	0,00	+	anual	HIPOTECARIA
496	24-abr-07	2101	2095 0323 60 8501242525	HIPOTECARIO	72.121,45	57.771,79	10/09/1999	10/09/2024	FRANCES	mensual	variable	4,25	30/360	IRPH entidades	0,00	+	anual	HIPOTECARIA
497	24-abr-07	2101	2095 0466 20 8501243100	HIPOTECARIO	82.518,96	70.177,15	23/07/1999	23/07/2029	FRANCES	mensual	variable	4,50	30/360	MIBOR año	1,00	+	anual	HIPOTECARIA
498	24-abr-07	2101	2095 0167 60 8501243552	HIPOTECARIO	69.116,39	58.333,83	21/07/1999	21/07/2029	FRANCES	mensual	variable	4,23	30/360	MIBOR año	0,85	+	anual	HIPOTECARIA
499	24-abr-07	2101	2095 0063 40 8501244862	HIPOTECARIO	62.925,97	45.113,21	14/09/1999	14/09/2019	FRANCES	mensual	variable	4,25	30/360	IRPH entidades	0,00	+	anual	HIPOTECARIA
500	24-abr-07	2101	2095 0055 60 8501251162	HIPOTECARIO	71.520,44	55.962,68	23/06/1999	23/06/2024	FRANCES	mensual	variable	3,98	30/360	MIBOR año	0,60	+	anual	HIPOTECARIA
501	24-abr-07	2101	2095 0084 31 8501253921	HIPOTECARIO	48.080,97	40.892,18	08/07/1999	08/07/2029	FRANCES	mensual	variable	4,00	30/360	IRPH entidades	0,00	+	anual	HIPOTECARIA
502	24-abr-07	2101	2095 0502 40 8501254689	HIPOTECARIO	66.111,33	55.709,32	06/07/1999	07/07/2029	FRANCES	mensual	variable	4,50	30/360	MIBOR año	1,00	+	anual	HIPOTECARIA
503	24-abr-07	2101	2095 0061 50 8501254830	HIPOTECARIO	72.121,45	61.764,09	06/10/1999	06/10/2029	FRANCES	mensual	variable	4,38	30/360	IRPH entidades	0,00	+	anual	HIPOTECARIA
504	24-abr-07	2101	2095 0245 00 8501262888	HIPOTECARIO	47.960,77	34.920,26	08/10/1999	08/10/2019	FRANCES	mensual	variable	4,63	30/360	IRPH entidades	0,25	+	anual	HIPOTECARIA
505	24-abr-07	2101	2095 0097 40 8501269182	HIPOTECARIO	77.169,95	67.841,15	28/07/1999	28/07/2029	FRANCES	mensual	variable	4,00	30/360	IRPH entidades	0,00	+	anual	HIPOTECARIA
506	24-abr-07	2101	2095 0314 30 8501273767	HIPOTECARIO	63.046,17	50.855,60	26/10/1999	26/10/2024	FRANCES	mensual	variable	4,38	30/360	IRPH entidades	0,00	+	anual	HIPOTECARIA
507	24-abr-07	2101	2095 0469 60 8501275764	HIPOTECARIO	73.924,49	62.549,70	20/07/1999	20/07/2029	FRANCES	mensual	variable	4,40	30/360	MIBOR año	0,90	+	anual	HIPOTECARIA
508	24-abr-07	2101	2095 0472 10 8501285390	HIPOTECARIO	81.136,63	68.692,57	29/07/1999	29/07/2029	FRANCES	mensual	variable	4,40	30/360	MIBOR año	0,90	+	anual	HIPOTECARIA
509	24-abr-07	2101	2095 0049 70 8501290814	HIPOTECARIO	78.131,57	62.095,63	23/07/1999	23/07/2024	FRANCES	mensual	variable	4,00	30/360	IRPH entidades	0,00	+	anual	HIPOTECARIA
510	24-abr-07	2101	2095 0320 20 8501291140	HIPOTECARIO	78.131,57	66.241,17	21/07/1999	21/07/2029	FRANCES	mensual	variable	4,31	30/360	Euribor año hipotecario	1,00	+	anual	HIPOTECARIA
511	24-abr-07	2101	2095 0150 70 8501292961	HIPOTECARIO	96.161,94	81.765,84	26/07/1999	26/07/2029	FRANCES	mensual	variable	4,00	30/360	IRPH entidades	0,00	+	anual	HIPOTECARIA
512	24-abr-07	2101	2095 0252 10 8501294327	HIPOTECARIO	82.939,67	63.183,19	30/07/1999	30/07/2024	FRANCES	mensual	variable	4,23	30/360	MIBOR año	0,85	+	anual	HIPOTECARIA
513	24-abr-07	2101	2095 0001 10 8501296795	HIPOTECARIO	97.062,83	67.882,24	27/07/1999	27/11/2021	FRANCES	mensual	variable	3,56	30/360	Euribor año hipotecario	0,65	+	anual	HIPOTECARIA
514	24-abr-07	2101	2095 0302 71 8501298931	HIPOTECARIO	133.845,40	113.058,36	27/08/1999	27/08/2029	FRANCES	mensual	variable	4,13	30/360	IRPH entidades	0,00	+	anual	HIPOTECARIA
515	24-abr-07	2101	2095 0028 81 8501300221	HIPOTECARIO	57.687,16	49.121,48	12/08/1999	12/08/2029	FRANCES	mensual	variable	4,13	30/360	IRPH entidades	0,00	+	anual	HIPOTECARIA
516	24-abr-07	2101	2095 0023 50 8501301618	HIPOTECARIO	162.273,27	138.245,00	31/08/1999	31/08/2029	FRANCES	mensual	variable	4,13	30/360	IRPH entidades	0,00	+	anual	HIPOTECARIA
517	24-abr-07	2101	2095 0111 20 8501303045	HIPOTECARIO	90.151,82	76.674,31	30/07/1999	30/07/2029	FRANCES	mensual	variable	4,00	30/360	IRPH entidades	0,00	+	anual	HIPOTECARIA
518	24-abr-07	2101	2095 0243 70 8501305266	HIPOTECARIO	87.146,76	73.600,49	30/07/1999	30/07/2029	FRANCES	mensual	variable	4,25	30/360	MIBOR año	0,75	+	anual	HIPOTECARIA
519	24-abr-07	2101	2095 0222 80 8501316603	HIPOTECARIO	66.111,33	53.194,53	04/11/1999	04/11/2024	FRANCES	mensual	variable	4,38	30/360	IRPH entidades	0,00	+	anual	HIPOTECARIA
520	24-abr-07	2101	2095 0280 20 8501321965	HIPOTECARIO	66.712,34	51.502,34	26/08/1999	26/09/2023	FRANCES	mensual	variable	4,13	30/360	IRPH entidades	0,00	+	anual	HIPOTECARIA
521	24-abr-07	2101	2095 0356 10 8501333868	HIPOTECARIO	115.394,32	90.639,68	12/08/1999	12/08/2024	FRANCES	mensual	variable	4,50	30/360	MIBOR año	0,75	+	anual	HIPOTECARIA
522	24-abr-07	2101	2095 0243 70 8501335369	HIPOTECARIO	66.111,33	53.025,20	30/09/1999	30/09/2024	FRANCES	mensual	variable	4,75	30/360	IRPH entidades	0,00	+	anual	HIPOTECARIA
523	24-abr-07	2101	2095 0317 70 8501342199	HIPOTECARIO	39.666,80	31.843,07	04/10/1999	04/10/2024	FRANCES	mensual	variable	4,38	30/360	IRPH entidades	0,00	+	anual	HIPOTECARIA
524	24-abr-07	2101	2095 0361 60 8501343042	HIPOTECARIO	46.277,93	37.095,29	25/08/1999	25/08/2024	FRANCES	mensual	variable	4,13	30/360	IRPH entidades	0,00	+	anual	HIPOTECARIA

Auto numérico	Fecha Información	Entidad	Número de Préstamo	Tipo de Préstamo	Importe Inicial	Saldo Vivo	Fecha Formalización	Fecha Finalización	Tipo Amortización	Frecuencia Cobro	Interes f/v	Tipo Interes Actual	Calculo Intereses	Indice de referencia	Margen s/Indice	Margen +/-	Frecuencia Rev Tipo	Garantias
525	24-abr-07	2101	2095 0503 90 8501343306	HIPOTECARIO	90.151,82	72.069,02	24/09/1999	24/09/2024	FRANCES	mensual	variable	4,53	30/360	Euribor año hipotecario	0,90	+	anual	HIPOTECARIA
526	24-abr-07	2101	2095 0061 50 8501356672	HIPOTECARIO	84.141,69	54.397,04	08/09/1999	08/06/2020	FRANCES	mensual	variable	4,25	30/360	IRPH entidades	0,00	+	anual	HIPOTECARIA
527	24-abr-07	2101	2095 0262 70 8501359371	HIPOTECARIO	132.222,66	112.029,37	16/09/1999	16/09/2029	FRANCES	mensual	variable	4,38	30/360	Euribor año hipotecario	0,75	+	anual	HIPOTECARIA
528	24-abr-07	2101	2095 0047 80 8501364848	HIPOTECARIO	78.131,57	54.404,71	25/11/1999	25/11/2024	FRANCES	mensual	variable	4,38	30/360	IRPH entidades	0,00	+	anual	HIPOTECARIA
529	24-abr-07	2101	2095 0095 50 8501365121	HIPOTECARIO	62.986,47	50.455,98	16/09/1999	16/09/2024	FRANCES	mensual	variable	4,25	30/360	IRPH entidades	0,00	+	anual	HIPOTECARIA
530	24-abr-07	2101	2095 0275 81 8501367061	HIPOTECARIO	60.101,21	51.469,94	09/10/1999	09/10/2029	FRANCES	mensual	variable	4,38	30/360	IRPH entidades	0,00	+	anual	HIPOTECARIA
531	24-abr-07	2101	2095 0077 10 8501367264	HIPOTECARIO	84.141,69	67.998,84	29/09/1999	29/09/2024	FRANCES	mensual	variable	4,50	30/360	IRPH entidades	0,25	+	anual	HIPOTECARIA
532	24-abr-07	2101	2095 0193 11 8501369151	HIPOTECARIO	75.126,51	64.207,39	27/09/1999	28/09/2029	FRANCES	mensual	variable	4,25	30/360	IRPH entidades	0,00	+	anual	HIPOTECARIA
533	24-abr-07	2101	2095 0130 20 8501369466	HIPOTECARIO	69.717,40	56.013,43	04/10/1999	04/10/2024	FRANCES	mensual	variable	4,38	30/360	IRPH entidades	0,00	+	anual	HIPOTECARIA
534	24-abr-07	2101	2095 0241 80 8501375727	HIPOTECARIO	61.303,23	52.572,85	11/10/1999	11/10/2029	FRANCES	mensual	variable	4,38	30/360	IRPH entidades	0,00	+	anual	HIPOTECARIA
535	24-abr-07	2101	2095 0091 70 8501377684	HIPOTECARIO	84.141,69	67.562,74	28/09/1999	28/09/2024	FRANCES	mensual	variable	4,25	30/360	IRPH entidades	0,00	+	anual	HIPOTECARIA
536	24-abr-07	2101	2095 0028 60 8501385051	HIPOTECARIO	76.556,92	65.036,72	09/11/1999	09/11/2029	FRANCES	mensual	variable	4,55	30/360	MIBOR año	0,60	+	anual	HIPOTECARIA
537	24-abr-07	2101	2095 0070 60 8501388808	HIPOTECARIO	128.015,58	107.001,13	16/09/1999	16/09/2024	FRANCES	mensual	variable	4,25	30/360	IRPH entidades	0,00	+	anual	HIPOTECARIA
538	24-abr-07	2101	2095 0317 70 8501391935	HIPOTECARIO	45.075,91	32.983,72	12/01/2000	12/01/2020	FRANCES	mensual	variable	4,75	30/360	IRPH entidades	0,00	+	anual	HIPOTECARIA
539	24-abr-07	2101	2095 0479 30 8501393037	HIPOTECARIO	69.116,39	55.424,99	25/11/1999	25/11/2024	FRANCES	mensual	variable	4,50	30/360	Euribor año hipotecario	0,75	+	anual	HIPOTECARIA
540	24-abr-07	2101	2095 0236 30 8501397669	HIPOTECARIO	72.121,45	62.429,27	10/03/2000	10/03/2030	FRANCES	mensual	variable	5,00	30/360	IRPH entidades	0,00	+	anual	HIPOTECARIA
541	24-abr-07	2101	2095 0498 30 8501398132	HIPOTECARIO	162.273,27	139.862,46	28/09/1999	28/04/2035	FRANCES	mensual	variable	4,12	30/360	Euribor año hipotecario	0,50	+	anual	HIPOTECARIA
542	24-abr-07	2101	2095 0150 70 8501398605	HIPOTECARIO	63.106,27	50.836,84	16/11/1999	16/11/2024	FRANCES	mensual	variable	4,38	30/360	IRPH entidades	0,00	+	anual	HIPOTECARIA
543	24-abr-07	2101	2095 0313 90 8501399058	HIPOTECARIO	78.131,57	66.902,43	04/10/1999	04/10/2029	FRANCES	mensual	variable	4,38	30/360	IRPH entidades	0,00	+	anual	HIPOTECARIA
544	24-abr-07	2101	2095 0372 80 8501401619	HIPOTECARIO	105.177,12	75.925,70	30/09/1999	30/09/2019	FRANCES	mensual	variable	4,25	30/360	IRPH entidades	0,00	+	anual	HIPOTECARIA
545	24-abr-07	2101	2095 0473 60 8501403162	HIPOTECARIO	105.177,12	89.758,79	30/09/1999	30/09/2029	FRANCES	mensual	variable	4,63	30/360	MIBOR año	1,00	+	anual	HIPOTECARIA
546	24-abr-07	2101	2095 0474 00 8501405934	HIPOTECARIO	70.618,92	60.155,55	30/09/1999	30/09/2029	FRANCES	mensual	variable	4,53	30/360	Euribor año hipotecario	0,90	+	anual	HIPOTECARIA
547	24-abr-07	2101	2095 0048 20 8501407794	HIPOTECARIO	108.182,18	75.755,37	22/10/1999	22/10/2029	FRANCES	mensual	variable	4,38	30/360	IRPH entidades	0,00	+	anual	HIPOTECARIA
548	24-abr-07	2101	2095 0093 60 8501409071	HIPOTECARIO	66.111,33	47.756,26	06/10/1999	06/10/2019	FRANCES	mensual	variable	4,38	30/360	IRPH entidades	0,00	+	anual	HIPOTECARIA
549	24-abr-07	2101	2095 0306 50 8501413485	HIPOTECARIO	78.131,57	64.874,44	14/10/1999	14/10/2024	FRANCES	mensual	variable	4,38	30/360	IRPH entidades	0,00	+	anual	HIPOTECARIA
550	24-abr-07	2101	2095 0275 81 8501413491	HIPOTECARIO	78.131,57	66.902,43	14/10/1999	14/10/2029	FRANCES	mensual	variable	4,38	30/360	IRPH entidades	0,00	+	anual	HIPOTECARIA
551	24-abr-07	2101	2095 0321 70 8501415026	HIPOTECARIO	56.899,19	47.254,22	27/09/1999	27/09/2024	FRANCES	mensual	variable	4,25	30/360	IRPH entidades	0,00	+	anual	HIPOTECARIA
552	24-abr-07	2101	2095 0276 20 8501415662	HIPOTECARIO	90.151,82	76.817,38	23/09/1999	23/09/2029	FRANCES	mensual	variable	4,25	30/360	IRPH entidades	0,00	+	anual	HIPOTECARIA
553	24-abr-07	2101	2095 0236 30 8501415902	HIPOTECARIO	48.080,97	38.638,78	29/09/1999	29/09/2024	FRANCES	mensual	variable	4,25	30/360	IRPH entidades	0,00	+	anual	HIPOTECARIA
554	24-abr-07	2101	2095 0092 10 8501417500	HIPOTECARIO	60.101,21	51.502,70	06/10/1999	06/10/2029	FRANCES	mensual	variable	4,38	30/360	IRPH entidades	0,00	+	anual	HIPOTECARIA
555	24-abr-07	2101	2095 0028 80 8501421534	HIPOTECARIO	102.172,06	86.824,87	28/09/1999	28/09/2029	FRANCES	mensual	variable	5,10	30/360	Euribor año	0,85	+	anual	HIPOTECARIA
556	24-abr-07	2101	2095 0050 31 8501426821	HIPOTECARIO	210.354,24	150.601,81	15/10/1999	15/10/2019	FRANCES	mensual	variable	4,48	30/360	Euribor año hipotecario	0,85	+	anual	HIPOTECARIA
557	24-abr-07	2101	2095 0162 30 8501427443	HIPOTECARIO	66.111,33	56.923,65	28/12/1999	28/12/2029	FRANCES	mensual	variable	4,50	30/360	IRPH entidades	0,00	+	anual	HIPOTECARIA
558	24-abr-07	2101	2095 0495 10 8501430509	HIPOTECARIO	39.666,80	33.797,55	08/10/1999	08/10/2029	FRANCES	mensual	variable	4,63	30/360	Euribor año hipotecario	1,00	+	anual	HIPOTECARIA
559	24-abr-07	2101	2095 0119 90 8501432276	HIPOTECARIO	74.525,50	64.869,28	07/10/1999	07/10/2029	FRANCES	mensual	variable	4,38	30/360	IRPH entidades	0,00	+	anual	HIPOTECARIA
560	24-abr-07	2101	2095 0262 70 8501434746	HIPOTECARIO	78.131,57	62.777,30	29/10/1999	29/10/2024	FRANCES	mensual	variable	4,63	30/360	Euribor año hipotecario	1,00	+	anual	HIPOTECARIA
561	24-abr-07	2101	2095 0156 40 8501435769	HIPOTECARIO	73.881,22	59.077,13	14/10/1999	14/10/2024	FRANCES	mensual	variable	4,47	30/360	Euribor año hipotecario	0,85	+	anual	HIPOTECARIA
562	24-abr-07	2101	2095 0112 71 8501435931	HIPOTECARIO	78.131,57	63.183,95	02/12/1999	08/12/2024	FRANCES	mensual	variable	4,60	30/360	IRPH entidades	0,10	+	anual	HIPOTECARIA
563	24-abr-07	2101	2095 0061 50 8501439588	HIPOTECARIO	65.209,81	53.579,76	08/11/1999	08/11/2029	FRANCES	mensual	variable	4,38	30/360	IRPH entidades	0,00	+	anual	HIPOTECARIA
564	24-abr-07	2101	2095 0358 00 8501441221	HIPOTECARIO	46.374,09	37.345,33	29/10/1999	29/10/2024	FRANCES	mensual	variable	4,38	30/360	IRPH entidades	0,00	+	anual	HIPOTECARIA
565	24-abr-07	2101	2095 0504 30 8501443710	HIPOTECARIO	123.207,48	64.849,10	22/10/1999	22/10/2024	FRANCES	mensual	variable	4,38	30/360	IRPH entidades	0,00	+	anual	HIPOTECARIA
566	24-abr-07	2101	2095 0064 90 8501448168	HIPOTECARIO	71.520,44	57.428,93	05/11/1999	05/11/2024	FRANCES	mensual	variable	4,38	30/360	Euribor año hipotecario	0,75	+	anual	HIPOTECARIA
567	24-abr-07	2101	2095 0130 20 8501450667	HIPOTECARIO	51.687,04	41.737,09	16/11/1999	16/11/2024	FRANCES	mensual	variable	4,72	30/360	Euribor año hipotecario	1,00	+	anual	HIPOTECARIA
568	24-abr-07	2101	2095 0277 70 8501456464	HIPOTECARIO	43.573,38	35.130,25	11/11/1999	11/11/2024	FRANCES	mensual	variable	4,38	30/360	IRPH entidades	0,00	+	anual	HIPOTECARIA
569	24-abr-07	2101	2095 0473 60 8501457930	HIPOTECARIO	72.121,45	57.637,24	13/10/1999	13/10/2024	FRANCES	mensual	variable	4,53	30/360	Euribor año hipotecario	0,90	+	anual	HIPOTECARIA
570	24-abr-07	2101	2095 0313 90 8501459256	HIPOTECARIO	54.091,09	46.472,18	01/12/1999	01/12/2029	FRANCES	mensual	variable	4,63	30/360	IRPH entidades	0,00	+	anual	HIPOTECARIA
571	24-abr-07	2101	2095 0095 50 8501465954	HIPOTECARIO	60.101,21	48.738,20	10/01/2000	10/01/2025	FRANCES	mensual	variable	4,75	30/360	IRPH entidades	0,00	+	anual	HIPOTECARIA
572	24-abr-07	2101	2095 0325 50 8501467208	HIPOTECARIO	69.116,39	55.770,54	09/12/1999	09/12/2024	FRANCES	mensual	variable	4,50	30/360	IRPH entidades	0,00	+	anual	HIPOTECARIA
573	24-abr-07	2101	2095 0100 00 8501470280	HIPOTECARIO	66.111,33	47.752,98	08/10/1999	08/10/2019	FRANCES	mensual	variable	4,38	30/360	IRPH entidades	0,00	+	anual	HIPOTECARIA
574	24-abr-07	2101	2095 0154 50 8501473828	HIPOTECARIO	59.440,10	47.907,57	26/10/1999	26/10/2024	FRANCES	mensual	variable	4,38	30/360	IRPH entidades	0,00	+	anual	HIPOTECARIA
575	24-abr-07	2101	2095 0176 90 8501477364	HIPOTECARIO	39.065,79	28.516,92	14/12/1999	14/12/2019	FRANCES	mensual	variable	4,50	30/360	IRPH entidades	0,00	+	anual	HIPOTECARIA
576	24-abr-07	2101	2095 0273 90 8501481155	HIPOTECARIO	77.530,56	66.509,64	11/11/1999	11/11/2029	FRANCES	mensual	variable	4,38	30/360	IRPH entidades	0,00	+	anual	HIPOTECARIA
577	24-abr-07	2101	2095 0309 90 8501481759	HIPOTECARIO	51.086,03	41.942,88	11/05/2000	11/05/2025	FRANCES	mensual	variable	3,75	30/360	IRPH entidades	0,00	+	anual	HIPOTECARIA
578	24-abr-07	2101	2095 0214 10 8501483323	HIPOTECARIO	73.299,44	34.009,93	26/11/1999	26/10/2016	FRANCES	mensual	variable	4,50	30/360	IRPH entidades	0,00	+	anual	HIPOTECARIA
579	24-abr-07	2101	2095 0119 91 8501490121	HIPOTECARIO	75.126,51	63.714,24	29/10/1999	31/01/2034	FRANCES	mensual	variable	4,61	30/360	Euribor año hipotecario	0,75	+	anual	HIPOTECARIA
580	24-abr-07	2101	2095 0274 31 8501491241	HIPOTECARIO	90.752,83	73.350,40	21/12/1999	21/12/2024	FRANCES	mensual	variable	4,50	30/360	IRPH entidades	0,00	+	anual	HIPOTECARIA
581	24-abr-07	2101	2095 0505 81 8501491621	HIPOTECARIO	66.111,33	45.796,69	28/10/1999	28/06/2023	FRANCES	mensual	variable	4,50	30/360	IRPH entidades	0,00	+	anual	HIPOTECARIA
582	24-abr-07	2101	2095 0257 20 8501497539	HIPOTECARIO	60.101,21	48.528,16	18/11/1999	18/11/2024	FRANCES	mensual	variable	4,50	30/360	IRPH entidades	0,00	+	anual	HIPOTECARIA
583	24-abr-07	2101	2095 0074 60 8501498036	HIPOTECARIO	81.136,63	66.208,04	20/03/2000	20/03/2025	FRANCES	mensual	variable	5,00	30/360	IRPH entidades	0,00	+	anual	HIPOTECARIA
584	24-abr-07	2101	2095 0041 00 8501498760	HIPOTECARIO	75.126,51	64.350,42	18/11/1999	18/11/2029	FRANCES	mensual	variable	4,38	30/360	IRPH entidades	0,00	+	anual	HIPOTECARIA
585	24-abr-07	2101	2095 0312 40 8501502628	HIPOTECARIO	105.177,12	82.620,63	24/12/1999	24/12/2024	FRANCES	mensual	variable	4,63	30/360	IRPH entidades	0,00	+	anual	HIPOTECARIA
586	24-abr-07	2101	2095 0472 10 8501503450	HIPOTECARIO	81.136,63	69.327,85	03/11/1999	03/11/2029	FRANCES	mensual	variable	4,75	30/360	Euribor año hipotecario	1,00	+	anual	HIPOTECARIA
587	24-abr-07	2101	2095 0254 91 8501505941	HIPOTECARIO	123.928,70	105.222,35	09/12/1999	03/08/2029	FRANCES	mensual	variable	5,00	30/360	Euribor año hipotecario	1,00	+	anual	HIPOTECARIA
588	24-abr-07	2101	2095 0109 10 8501506373	HIPOTECARIO	54.091,09	43.893,62	24/11/1999	24/11/2024	FRANCES	mensual	variable	4,50	30/360	IRPH entidades	0,00	+	anual	HIPOTECARIA
589	24-abr-07	2101	2095 0193 10 8501507552	HIPOTECARIO	66.111,33	53.772,29	05/01/2000	05/01/2025	FRANCES	mensual	variable	4,75	30/360	IRPH entidades	0,00	+	anual	HIPOTECARIA
590	24-abr-07	2101	2095 0497 90 8501507571	HIPOTECARIO	105.177,12	91.542,17	16/11/1999	17/05/2032	FRANCES	mensual	variable	3,88	30/360	IRPH entidades	0,00	+	anual	HIPOTECARIA
591	24-abr-07	2101	2095 0496 40 8501509336	HIPOTECARIO	77.530,56	66.509,64	12/11/1999	12/11/2029	FRANCES	mensual	variable	4,38	30/360	IRPH entidades	0,00	+	anual	HIPOTECARIA
592	24-abr-07	2101	2095 0365 40 8501512556	HIPOTECARIO	84.141,69	72.499,85	02/12/1999	31/12/2029	FRANCES	mensual	variable	4,50	30/360	IRPH entidades	0,00	+	anual	HIPOTECARIA
593	24-abr-07	2101	2095 0318 10 8501514019	HIPOTECARIO	84.141,69	67.995,52	25/11/1999	25/11/2024	FRANCES	mensual	variable	4,38	30/360	IRPH entidades	0,00	+	anual	HIPOTECARIA
594	24-abr-07	2101	2095 0186 60 8501514494	HIPOTECARIO	78.131,57	57.062,55	25/11/1999	25/11/2019	FRANCES	mensual	variable	4,50	30/360	IRPH entidades	0,00	+	anual	HIPOTECARIA
595	24-abr-07	2101	2095 0267 10 8501519002	HIPOTECARIO	79.429,76	61.888,69	26/11/1999	26/03/2026	FRANCES	mensual	variable	4,50	30/360	IRPH entidades	0,00	+	anual	HIPOTECARIA
596	24-abr-07	2101	2095 0023 50 8501519040	HIPOTECARIO	50.725,42	43.803,06	29/02/2000	28/02/2030	FRANCES	mensual	variable	4,75	30/360	IRPH entidades	0,00	+	anual	HIPOTECARIA
597	24-abr-07	2101	2095 0501 10 8501522807	HIPOTECARIO	86.545,74	73.949,60	19/11/1999	19/11/2029	FRANCES	mensual	variable	4,75	30/360	Euribor año hipotecario	1,00	+	anual	HIPOTECARIA
598	24-abr-07	2101	2095 0062 10 8501524200	HIPOTECARIO	106.980,15	92.010,84	26/11/1999	26/11/2029	FRANCES	mensual	variable	4,38	30/360	IRPH entidades	0,00	+	anual	HIPOTECARIA
599	24-abr-07	2101	2095 0050 30 8501525485	HIPOTECARIO	120.202,42	96.165,32	09/11/1999	09/10/2027	FRANCES	mensual	variable	4,38	30/360	IRPH entidades	0,00	+	anual	HIPOTECARIA
600	24-abr-07	2101	2095 0091 70 8501526869	HIPOTECARIO	105.177,12	76.109,65	05/01/2000	05/01/2020	FRANCES	mensual	variable	4,38	30/360	IRPH entidades	0,00	+	anual	HIPOTECARIA
601	24-abr-07	2101	2095 0264 60 8501529403	HIPOTECARIO	57.096,15	38.515,23	29/12/1999	29/03/2035	FRANCES	mensual	variable	4,61	30/360	Euribor año hipotecario	0,75	+	anual	HIPOTECARIA
602	24-abr-07	2101	2095 0494 50 8501530421	HIPOTECARIO	76.328,54	60.991,08	01/12/1999	01/12/2024	FRANCES	mensual	variable	4,40	30/360	Euribor año hipotecario	0,60	+	anual	HIPOTECARIA
603	24-abr-07	2101	2095 0474 00 8501533057	HIPOTECARIO	78.131,57	67.217,89	24/11/1999	24/11/2029	FRANCES	mensual	variable	4,63	30/360	Euribor año hipotecario	0,75	+	anual	HIPOTECARIA
604	24-abr-07	2101	2095 0091 70 8501534498	HIPOTECARIO	144.242,91	108.283,37	25/11/1999	25/12/2026	FRANCES	mensual	variable	4,38	30/360	IRPH entidades	0,00	+	anual	HIPOTECARIA
605	24-abr-07	2101	2095 0256 81 8501534831	HIPOTECARIO	55.834,02	40.824,23	23/12/1999	23/12/2019	FRANCES	mensual	variable	4,42	30/360	Euribor año hipotecario	0,70	+	anual	HIPOTECARIA
606	24-abr-07	2101	2095 0065 31 8501540201	HIPOTECARIO	54.091,09	39.377,94	14/12/1999	14/12/2019	FRANCES	mensual	variable	4,75	30/360	IRPH entidades	0,00	+	anual	HIPOTECARIA
607	24-abr-07	2101	2095 0000 70 8501541505	HIPOTECARIO	84.141,69	70.911,47	22/11/1999	22/11/2029	FRANCES	mensual	variable	4,50	30/360	IRPH entidades	0,00	+	anual	HIPOTECARIA
608	24-abr-07	2101	2095 0262 70 8501543059	HIPOTECARIO	86.245,24	69.498,92	29/11/1999	29/11/2024	FRANCES	mensual	variable	4,22	30/360	Euribor año hipotecario	0,50	+	anual	HIPOTECARIA
609	24-abr-07	2101	2095 0504 30 8501543521	HIPOTECARIO	87.146,76	74.308,47	19/11/1999	19/11/2029	FRANCES	mensual	variable	4,75	30/360	Euribor año hipotecario	1,00	+	anual	HIPOTECARIA
610	24-abr-07	2101	2095 0353 80 8501545100	HIPOTECARIO	64.909,31	48.046,55	09/02/2000	04/03/2020	FRANCES	mensual	variable	4,65	30/360	Euribor año hipotecario	0,90	+	anual	HIPOTECARIA
611	24-abr-07	2101	2095 0264 60 8501545970	HIPOTECARIO	132.222,66	113.208,71	03/12/1999	03/12/2029	FRANCES	mensual	variable	5,00	30/360	IRPH entidades	0,00	+	anual	HIPOTECARIA
612	24-abr-07	2101	2095 0111 20 8501553202	HIPOTECARIO	108.182,18	92.052,13	29/11/1999	29/11/2029	FRANCES	mensual	variable	4,90	30/360	Euribor año hipotecario	0,90	+	anual	HIPOTECARIA
												4,45	30/360	Euribor año hipotecario	0,70	+	anual	HIPOTECARIA

Auto numérico	Fecha Información	Entidad	Número de Préstamo	Tipo de Préstamo	Importe Inicial	Saldo Vivo	Fecha Formalización	Fecha Finalización	Tipo Amortización	Frecuencia Cobro	Interés f/v	Tipo Interes Actual	Calculo Intereses	Indice de referencia	Margen s/Indice	Margen +/-	Frecuencia Rev / Tipo	Garantías
613	24-abr-07	2101	2095 0028 80 8501554852	HIPOTECARIO	84.141,69	64.331,03	03/12/1999	03/12/2029	FRANCES	mensual	variable	4,75	30/360	IRPH entidades	0,00	+	anual	HIPOTECARIA
614	24-abr-07	2101	2095 0474 00 8501555647	HIPOTECARIO	66.111,33	56.885,08	22/11/1999	22/11/2029	FRANCES	mensual	variable	4,50	30/360	IRPH entidades	0,00	+	anual	HIPOTECARIA
615	24-abr-07	2101	2095 0061 50 8501558160	HIPOTECARIO	66.111,33	56.974,65	02/12/1999	02/12/2029	FRANCES	mensual	variable	4,75	30/360	IRPH entidades	0,00	+	anual	HIPOTECARIA
616	24-abr-07	2101	2095 0368 21 8501558181	HIPOTECARIO	97.146,76	50.298,95	11/02/2000	11/05/2023	FRANCES	mensual	variable	5,00	30/360	IRPH entidades	0,00	+	anual	HIPOTECARIA
617	24-abr-07	2101	2095 0078 40 8501559014	HIPOTECARIO	78.732,59	63.727,32	15/12/1999	15/12/2024	FRANCES	mensual	variable	4,75	30/360	IRPH entidades	0,00	+	anual	HIPOTECARIA
618	24-abr-07	2101	2095 0119 90 8501562175	HIPOTECARIO	138.232,78	111.071,57	23/12/1999	04/01/2025	FRANCES	mensual	variable	4,75	30/360	Euribor año hipotecario	0,75	+	anual	HIPOTECARIA
619	24-abr-07	2101	2095 0090 20 8501563033	HIPOTECARIO	78.131,57	63.534,68	27/12/1999	27/12/2024	FRANCES	mensual	variable	4,75	30/360	IRPH entidades	0,00	+	anual	HIPOTECARIA
620	24-abr-07	2101	2095 0506 20 8501579571	HIPOTECARIO	57.096,15	41.887,22	27/12/1999	27/12/2019	FRANCES	mensual	variable	4,75	30/360	IRPH entidades	0,00	+	anual	HIPOTECARIA
621	24-abr-07	2101	2095 0479 30 8501580625	HIPOTECARIO	170.151,82	133.000,79	30/12/1999	30/12/2029	FRANCES	mensual	variable	4,55	30/360	Euribor año hipotecario	0,75	+	anual	HIPOTECARIA
622	24-abr-07	2101	2095 0388 20 8501585340	HIPOTECARIO	60.600,05	46.116,83	22/12/1999	22/04/2026	FRANCES	mensual	variable	4,75	30/360	IRPH entidades	0,00	+	anual	HIPOTECARIA
623	24-abr-07	2101	2095 0503 91 8501588041	HIPOTECARIO	75.126,51	64.779,60	26/11/1999	26/11/2029	FRANCES	mensual	variable	4,50	30/360	IRPH entidades	0,00	+	anual	HIPOTECARIA
624	24-abr-07	2101	2095 0371 30 8501590684	HIPOTECARIO	97.146,76	71.597,12	02/12/1999	02/12/2029	FRANCES	mensual	variable	4,60	30/360	Euribor año hipotecario	0,80	+	anual	HIPOTECARIA
625	24-abr-07	2101	2095 0023 50 8501591386	HIPOTECARIO	82.338,66	66.955,76	30/12/1999	30/12/2024	FRANCES	mensual	variable	4,75	30/360	IRPH entidades	0,00	+	anual	HIPOTECARIA
626	24-abr-07	2101	2095 0130 20 8501591688	HIPOTECARIO	93.156,88	80.034,31	27/12/1999	27/12/2029	FRANCES	mensual	variable	4,60	30/360	Euribor año hipotecario	0,80	+	anual	HIPOTECARIA
627	24-abr-07	2101	2095 0068 80 8501593535	HIPOTECARIO	73.203,27	63.068,72	16/12/1999	16/12/2029	FRANCES	mensual	variable	4,75	30/360	IRPH entidades	0,00	+	anual	HIPOTECARIA
628	24-abr-07	2101	2095 0358 00 8501597981	HIPOTECARIO	81.136,63	70.463,37	03/04/2000	03/04/2030	FRANCES	mensual	variable	5,00	30/360	IRPH entidades	0,00	+	anual	HIPOTECARIA
629	24-abr-07	2101	2095 0000 70 8501600581	HIPOTECARIO	144.242,91	108.170,77	27/12/1999	27/12/2019	FRANCES	mensual	variable	4,75	30/360	Euribor año hipotecario	0,75	+	anual	HIPOTECARIA
630	24-abr-07	2101	2095 0005 10 8501604688	HIPOTECARIO	84.141,69	63.818,96	18/01/2000	18/01/2030	FRANCES	mensual	variable	4,75	30/360	IRPH entidades	0,00	+	anual	HIPOTECARIA
631	24-abr-07	2101	2095 0233 10 8501617988	HIPOTECARIO	51.086,03	43.994,70	10/12/1999	10/12/2029	FRANCES	mensual	variable	4,75	30/360	IRPH entidades	0,00	+	anual	HIPOTECARIA
632	24-abr-07	2101	2095 0036 60 8501619761	HIPOTECARIO	72.121,45	62.110,02	23/12/1999	23/12/2029	FRANCES	mensual	variable	4,75	30/360	IRPH entidades	0,00	+	anual	HIPOTECARIA
633	24-abr-07	2101	2095 0063 40 8501624313	HIPOTECARIO	72.121,45	62.444,93	29/02/2000	28/02/2030	FRANCES	mensual	variable	5,00	30/360	IRPH entidades	0,00	+	anual	HIPOTECARIA
634	24-abr-07	2101	2095 0326 10 8501627143	HIPOTECARIO	78.131,57	64.748,00	16/12/1999	16/12/2024	FRANCES	mensual	variable	4,75	30/360	IRPH entidades	0,00	+	anual	HIPOTECARIA
635	24-abr-07	2101	2095 0212 00 8501627162	HIPOTECARIO	102.172,06	87.265,31	13/01/2000	13/01/2030	FRANCES	mensual	variable	4,75	30/360	Euribor año	0,75	+	anual	HIPOTECARIA
636	24-abr-07	2101	2095 0503 90 8501627561	HIPOTECARIO	60.101,21	51.950,83	04/02/2000	04/02/2030	FRANCES	mensual	variable	5,00	30/360	IRPH entidades	0,00	+	anual	HIPOTECARIA
637	24-abr-07	2101	2095 0050 30 8501628113	HIPOTECARIO	81.136,63	65.989,50	28/12/1999	28/02/2028	FRANCES	mensual	variable	4,75	30/360	IRPH entidades	0,00	+	anual	HIPOTECARIA
638	24-abr-07	2101	2095 0111 20 8501628867	HIPOTECARIO	42.070,85	34.570,57	11/05/2000	11/05/2025	FRANCES	mensual	variable	4,00	30/360	IRPH entidades	0,00	+	anual	HIPOTECARIA
639	24-abr-07	2101	2095 0087 70 8501630270	HIPOTECARIO	102.172,06	83.102,44	13/01/2000	13/01/2025	FRANCES	mensual	variable	4,75	30/360	IRPH entidades	0,00	+	anual	HIPOTECARIA
640	24-abr-07	2101	2095 0109 10 8501631523	HIPOTECARIO	102.773,07	82.718,41	30/12/1999	30/12/2024	FRANCES	mensual	variable	4,75	30/360	IRPH entidades	0,00	+	anual	HIPOTECARIA
641	24-abr-07	2101	2095 0276 20 8501634387	HIPOTECARIO	60.101,21	51.780,67	10/12/1999	10/12/2029	FRANCES	mensual	variable	4,80	30/360	Euribor año	0,80	+	anual	HIPOTECARIA
642	24-abr-07	2101	2095 0009 80 8501636652	HIPOTECARIO	83.540,68	63.754,85	29/02/2000	29/02/2020	FRANCES	mensual	variable	4,75	30/360	IRPH entidades	0,00	+	anual	HIPOTECARIA
643	24-abr-07	2101	2095 0504 30 8501637107	HIPOTECARIO	60.101,21	48.702,67	17/12/1999	17/12/2024	FRANCES	mensual	variable	4,88	30/360	IRPH entidades	0,00	+	anual	HIPOTECARIA
644	24-abr-07	2101	2095 0476 10 8501638396	HIPOTECARIO	106.379,14	91.787,59	17/12/1999	17/12/2029	FRANCES	mensual	variable	4,75	30/360	IRPH entidades	0,00	+	anual	HIPOTECARIA
645	24-abr-07	2101	2095 0000 70 8501649543	HIPOTECARIO	77.470,46	66.881,58	29/12/1999	29/12/2029	FRANCES	mensual	mixto	4,50	30/360	Euribor año hipotecario	0,65	+	anual	HIPOTECARIA
646	24-abr-07	2101	2095 0233 10 8501652081	HIPOTECARIO	51.086,03	41.551,35	04/01/2000	04/01/2025	FRANCES	mensual	variable	4,75	30/360	IRPH entidades	0,00	+	anual	HIPOTECARIA
647	24-abr-07	2101	2095 0479 30 8501653830	HIPOTECARIO	108.182,18	92.945,50	23/12/1999	23/12/2029	FRANCES	mensual	variable	5,00	30/360	Euribor año hipotecario	1,00	+	anual	HIPOTECARIA
648	24-abr-07	2101	2095 0240 30 8501661284	HIPOTECARIO	78.131,57	68.494,02	02/02/2000	02/02/2030	FRANCES	mensual	variable	5,00	30/360	IRPH entidades	0,00	+	anual	HIPOTECARIA
649	24-abr-07	2101	2095 0468 10 8501667419	HIPOTECARIO	84.141,69	72.661,46	29/12/1999	29/12/2029	FRANCES	mensual	variable	4,75	30/360	IRPH entidades	0,00	+	anual	HIPOTECARIA
650	24-abr-07	2101	2095 0479 30 8501668976	HIPOTECARIO	108.182,18	93.509,60	05/01/2000	05/01/2030	FRANCES	mensual	variable	4,75	30/360	IRPH entidades	0,00	+	anual	HIPOTECARIA
651	24-abr-07	2101	2095 0028 80 8501675772	HIPOTECARIO	108.182,18	87.865,53	14/01/2000	14/01/2025	FRANCES	mensual	variable	5,01	30/360	Euribor año hipotecario	1,15	+	anual	HIPOTECARIA
652	24-abr-07	2101	2095 0094 00 8501675699	HIPOTECARIO	120.202,42	97.745,49	30/12/1999	30/12/2024	FRANCES	mensual	variable	4,75	30/360	IRPH entidades	0,00	+	anual	HIPOTECARIA
653	24-abr-07	2101	2095 0304 60 8501680100	HIPOTECARIO	78.131,57	67.469,25	29/12/1999	07/01/2030	FRANCES	mensual	variable	4,75	30/360	IRPH entidades	0,00	+	anual	HIPOTECARIA
654	24-abr-07	2101	2095 0193 10 8501682262	HIPOTECARIO	78.131,57	64.673,76	07/07/2000	07/07/2025	FRANCES	mensual	variable	4,75	30/360	IRPH entidades	0,00	+	anual	HIPOTECARIA
655	24-abr-07	2101	2095 0161 90 8501688093	HIPOTECARIO	41.469,84	35.795,30	10/01/2000	10/01/2030	FRANCES	mensual	variable	4,75	30/360	IRPH entidades	0,00	+	anual	HIPOTECARIA
656	24-abr-07	2101	2095 0119 90 8501706512	HIPOTECARIO	46.277,93	40.043,67	26/01/2000	26/01/2030	FRANCES	mensual	variable	4,75	30/360	IRPH entidades	0,00	+	anual	HIPOTECARIA
657	24-abr-07	2101	2095 0089 60 8501717083	HIPOTECARIO	48.080,97	35.603,61	29/02/2000	29/02/2020	FRANCES	mensual	variable	5,00	30/360	IRPH entidades	0,00	+	anual	HIPOTECARIA
658	24-abr-07	2101	2095 0036 60 8501724065	HIPOTECARIO	73.323,48	63.446,01	27/01/2000	27/01/2030	FRANCES	mensual	variable	4,75	30/360	IRPH entidades	0,00	+	anual	HIPOTECARIA
659	24-abr-07	2101	2095 0002 60 8501726096	HIPOTECARIO	120.202,42	96.712,84	19/01/2000	19/01/2025	FRANCES	mensual	variable	4,75	30/360	IRPH entidades	0,00	+	anual	HIPOTECARIA
660	24-abr-07	2101	2095 0074 60 8501728207	HIPOTECARIO	60.101,21	48.442,52	01/02/2000	01/02/2025	FRANCES	mensual	variable	4,75	30/360	Euribor año hipotecario	0,75	+	anual	HIPOTECARIA
661	24-abr-07	2101	2095 0074 60 8501728644	HIPOTECARIO	60.101,21	48.852,69	01/02/2000	01/02/2025	FRANCES	mensual	variable	4,80	30/360	Euribor año hipotecario	0,80	+	anual	HIPOTECARIA
662	24-abr-07	2101	2095 0181 30 8501728834	HIPOTECARIO	54.692,10	44.455,81	01/02/2000	01/02/2025	FRANCES	mensual	variable	5,00	30/360	IRPH entidades	0,00	+	anual	HIPOTECARIA
663	24-abr-07	2101	2095 0074 60 8501729308	HIPOTECARIO	72.121,45	58.603,06	01/02/2000	01/02/2025	FRANCES	mensual	variable	5,00	30/360	IRPH entidades	0,00	+	anual	HIPOTECARIA
664	24-abr-07	2101	2095 0180 90 8501732737	HIPOTECARIO	68.515,38	55.654,03	21/02/2000	21/02/2025	FRANCES	mensual	variable	5,00	30/360	IRPH entidades	0,00	+	anual	HIPOTECARIA
665	24-abr-07	2101	2095 0472 10 8501733462	HIPOTECARIO	90.151,82	78.727,32	10/02/2000	10/08/2033	FRANCES	mensual	variable	5,00	30/360	Euribor año	1,00	+	anual	HIPOTECARIA
666	24-abr-07	2101	2095 0037 00 8501737087	HIPOTECARIO	96.161,94	82.878,60	13/01/2000	13/01/2030	FRANCES	mensual	variable	4,52	30/360	Euribor año hipotecario	0,60	+	anual	HIPOTECARIA
667	24-abr-07	2101	2095 0468 10 8501741642	HIPOTECARIO	57.313,36	58.308,89	07/03/2000	07/03/2030	FRANCES	mensual	variable	4,75	30/360	IRPH entidades	0,00	+	anual	HIPOTECARIA
668	24-abr-07	2101	2095 0281 71 8501741891	HIPOTECARIO	51.088,03	43.887,21	04/02/2000	04/02/2030	FRANCES	mensual	variable	5,00	30/360	IRPH entidades	0,00	+	anual	HIPOTECARIA
669	24-abr-07	2101	2095 0028 81 8501747591	HIPOTECARIO	96.161,94	82.423,72	21/01/2000	21/01/2030	FRANCES	mensual	variable	4,85	30/360	Euribor año hipotecario	0,85	+	anual	HIPOTECARIA
670	24-abr-07	2101	2095 0064 90 8501752194	HIPOTECARIO	57.096,15	41.985,16	03/02/2000	03/02/2030	FRANCES	mensual	variable	4,90	30/360	Euribor año	0,90	+	anual	HIPOTECARIA
671	24-abr-07	2101	2095 0283 60 8501753734	HIPOTECARIO	89.421,47	72.696,80	21/01/2000	21/01/2025	FRANCES	mensual	variable	5,00	30/360	IRPH entidades	0,00	+	anual	HIPOTECARIA
672	24-abr-07	2101	2095 0037 00 8501759341	HIPOTECARIO	95.324,94	77.432,68	21/01/2000	21/01/2025	FRANCES	mensual	variable	4,75	30/360	IRPH entidades	0,00	+	anual	HIPOTECARIA
673	24-abr-07	2101	2095 0476 10 8501762445	HIPOTECARIO	108.182,18	93.260,44	26/01/2000	26/01/2030	FRANCES	mensual	variable	5,00	30/360	IRPH entidades	0,00	+	anual	HIPOTECARIA
674	24-abr-07	2101	2095 0212 00 8501763624	HIPOTECARIO	120.202,42	74.033,03	03/02/2000	03/08/2017	FRANCES	mensual	variable	5,00	30/360	Euribor año hipotecario	1,00	+	anual	HIPOTECARIA
675	24-abr-07	2101	2095 0318 11 8501766591	HIPOTECARIO	49.282,99	40.144,62	21/02/2000	21/02/2025	FRANCES	mensual	variable	5,00	30/360	IRPH entidades	0,00	+	anual	HIPOTECARIA
676	24-abr-07	2101	2095 0037 00 8501775127	HIPOTECARIO	88.949,79	76.832,42	08/02/2000	08/02/2030	FRANCES	mensual	variable	5,00	30/360	IRPH entidades	0,00	+	anual	HIPOTECARIA
677	24-abr-07	2101	2095 0077 10 8501777348	HIPOTECARIO	60.101,21	49.010,17	14/02/2000	14/02/2025	FRANCES	mensual	variable	5,00	30/360	IRPH entidades	0,00	+	anual	HIPOTECARIA
678	24-abr-07	2101	2095 0083 90 8501789940	HIPOTECARIO	64.209,06	55.404,49	17/02/2000	17/02/2030	FRANCES	mensual	variable	5,00	30/360	IRPH entidades	0,00	+	anual	HIPOTECARIA
679	24-abr-07	2101	2095 0034 70 8501793615	HIPOTECARIO	84.141,69	71.778,48	24/03/2000	24/03/2030	FRANCES	mensual	variable	5,00	30/360	Euribor año	1,00	+	anual	HIPOTECARIA
680	24-abr-07	2101	2095 0526 70 8501799260	HIPOTECARIO	78.131,57	30.307,82	24/02/2000	24/10/2022	FRANCES	mensual	variable	4,73	30/360	Euribor año hipotecario	0,60	+	anual	HIPOTECARIA
681	24-abr-07	2101	2095 0018 00 8501801363	HIPOTECARIO	50.785,52	42.039,46	04/05/2000	04/05/2025	FRANCES	mensual	variable	4,90	30/360	Euribor año hipotecario	0,90	+	anual	HIPOTECARIA
682	24-abr-07	2101	2095 0064 91 8501806061	HIPOTECARIO	84.141,69	68.824,17	10/03/2000	10/03/2025	FRANCES	mensual	variable	4,25	30/360	IRPH entidades	0,25	+	anual	HIPOTECARIA
683	24-abr-07	2101	2095 0036 60 8501807555	HIPOTECARIO	128.616,59	103.285,14	17/02/2000	07/03/2025	FRANCES	mensual	variable	5,00	30/360	IRPH entidades	0,00	+	anual	HIPOTECARIA
684	24-abr-07	2101	2095 0162 30 8501813888	HIPOTECARIO	32.454,65	28.317,31	04/04/2000	04/04/2030	FRANCES	mensual	variable	4,61	30/360	Euribor año hipotecario	0,55	+	anual	HIPOTECARIA
685	24-abr-07	2101	2095 0221 30 8501820173	HIPOTECARIO	108.182,18	80.162,00	02/03/2000	02/03/2020	FRANCES	mensual	variable	5,25	30/360	IRPH entidades	0,25	+	anual	HIPOTECARIA
686	24-abr-07	2101	2095 0368 60 8501822789	HIPOTECARIO	60.101,21	45.816,70	27/10/2000	27/10/2020	FRANCES	mensual	variable	5,00	30/360	IRPH entidades	0,00	+	anual	HIPOTECARIA
687	24-abr-07	2101	2095 0352 30 8501823438	HIPOTECARIO	87.747,77	72.159,71	05/05/2000	05/05/2025	FRANCES	mensual	variable	3,85	30/360	Euribor año hipotecario	0,85	+	anual	HIPOTECARIA
688	24-abr-07	2101	2095 0077 10 8501826308	HIPOTECARIO	96.161,94	83.356,00	01/03/2000	08/03/2030	FRANCES	mensual	variable	4,00	30/360	IRPH entidades	0,00	+	anual	HIPOTECARIA
689	24-abr-07	2101	2095 0164 20 8501830667	HIPOTECARIO	90.151,82	75.468,06	07/06/2000	07/02/2029	FRANCES	mensual	variable	5,00	30/360	IRPH entidades	0,00	+	anual	HIPOTECARIA
690	24-abr-07	2101	2095 0046 30 8501831111	HIPOTECARIO	59.313,88	43.974,99	29/02/2000	29/02/2020	FRANCES	mensual	variable	3,88	30/360	IRPH entidades	0,00	+	anual	HIPOTECARIA
691	24-abr-07	2101	2095 0095 50 8501831320	HIPOTECARIO	72.121,45	57.468,35	16/03/2000	16/12/2028	FRANCES	mensual	variable	5,00	30/360	IRPH entidades	0,00	+	anual	HIPOTECARIA
692	24-abr-07	2101	2095 0078 40 8501833478	HIPOTECARIO	61.904,25	53.660,13	16/03/2000	16/03/2030	FRANCES	mensual	variable	5,00	30/360	IRPH entidades	0,00	+	anual	HIPOTECARIA
693	24-abr-07	2101	2095 0056 00 8501833727	HIPOTECARIO	84.141,69	68.587,61	29/02/2000	28/02/2025	FRANCES	mensual	variable	5,00	30/360	IRPH entidades	0,00	+	anual	HIPOTECARIA
694	24-abr-07	2101	2095 0517 40 8501833955	HIPOTECARIO	109.985,22	91.245,36	01/03/2000	01/12/2028	FRANCES	mensual	variable	5,00	30/360	Euribor año hipotecario	1,00	+	anual	HIPOTECARIA
695	24-abr-07	2101	2095 0243 70 8501834769	HIPOTECARIO	57.096,15	46.621,40	25/02/2000	25/02/2025	FRANCES	mensual	variable	5,25	30/360	Euribor año hipotecario	1,00	+	anual	HIPOTECARIA
696	24-abr-07	2101	2095 0274 31 8501835671	HIPOTECARIO	81.088,55	70.280,34	16/03/2000	16/03/2030	FRANCES	mensual	variable	5,00	30/360	IRPH entidades	0,00	+	anual	HIPOTECARIA
697	24-abr-07	2101	2095 0283 60 8501838121	HIPOTECARIO	48.080,97	39.414,47	07/04/2000	07/04/2025	FRANCES	mensual	variable	4,25	30/360	IRPH entidades	0,00	+	anual	HIPOTECARIA
698	24-abr-07	2101	2095 0306 50 8501839596	HIPOTECARIO	75.366,92	56.847,41	02/03/2000	02/03/2030	FRANCES	mensual	variable	5,00	30/360	IRPH entidades	0,00	+	anual	HIPOTECARIA
699	24-abr-07	2101	2095 0212 00 8501842651	HIPOTECARIO	66.111,33	57.222,84	27/04/2000	27/04/2030	FRANCES	mensual	variable	4,48	30/360	Euribor año hipotecario	0,85	+	anual	HIPOTECARIA
700	24-abr-07	2101	2095 0503 90 8501849579	HIPOTECARIO	45.075,91	36.858,71	08/03/2000	08/03/2025	FRANCES	mensual	variable	4,53	30/360	Euribor año	0,90	+	anual	HIPOTECARIA
												5,00	30/360	IRPH entidades	0,00	+	anual	HIPOTECARIA

Auto numérico	Fecha Información	Entidad	Número de Préstamo	Tipo de Préstamo	Importe Inicial	Saldo Vivo	Fecha Formalización	Fecha Finalización	Tipo Amortización	Frecuencia Cobro	Interés FV	Tipo Interés Actual	Cálculo Intereses	Indice de referencia	Margen s/Indice	Margen +/-	Frecuencia Rev. Tipo	Garantías
701	24-abr-07	2101	2095 0056 00 8501852560	HIPOTECARIO	69.116,39	54.121,48	19/06/2000	10/10/2026	FRANCES	mensual	variable	4,41	30/360	Euribor año hipotecario	1,10	+	anual	HIPOTECARIA
702	24-abr-07	2101	2095 0472 10 8501853695	HIPOTECARIO	87.146,76	75.520,62	03/03/2000	03/03/2030	FRANCES	mensual	variable	5,00	30/360	IRPH entidades	0,00	+	anual	HIPOTECARIA
703	24-abr-07	2101	2095 0474 00 8501860774	HIPOTECARIO	92.555,86	81.350,88	26/09/2000	26/09/2030	FRANCES	mensual	variable	4,25	30/360	IRPH entidades	0,00	+	anual	HIPOTECARIA
704	24-abr-07	2101	2095 0256 80 8501864711	HIPOTECARIO	66.712,34	58.099,48	28/04/2000	28/04/2030	FRANCES	mensual	variable	3,75	30/360	IRPH entidades	0,00	+	anual	HIPOTECARIA
705	24-abr-07	2101	2095 0188 50 8501865939	HIPOTECARIO	58.596,68	50.920,71	24/03/2000	24/03/2030	FRANCES	mensual	variable	5,00	30/360	IRPH entidades	0,00	+	anual	HIPOTECARIA
706	24-abr-07	2101	2095 0064 90 8501866757	HIPOTECARIO	72.121,45	59.121,71	06/04/2000	06/04/2025	FRANCES	mensual	variable	5,00	30/360	IRPH entidades	0,00	+	anual	HIPOTECARIA
707	24-abr-07	2101	2095 0041 00 8501868108	HIPOTECARIO	90.151,82	69.916,76	05/04/2000	05/04/2030	FRANCES	mensual	variable	5,00	30/360	IRPH entidades	0,00	+	anual	HIPOTECARIA
708	24-abr-07	2101	2095 0221 30 8501869076	HIPOTECARIO	90.151,82	78.207,28	20/03/2000	04/04/2030	FRANCES	mensual	variable	5,00	30/360	IRPH entidades	0,00	+	anual	HIPOTECARIA
709	24-abr-07	2101	2095 0055 60 8501872321	HIPOTECARIO	96.161,94	83.466,48	19/04/2000	19/04/2030	FRANCES	mensual	variable	5,00	30/360	IRPH entidades	0,00	+	anual	HIPOTECARIA
710	24-abr-07	2101	2095 0504 30 8501873232	HIPOTECARIO	72.121,45	62.550,45	24/03/2000	24/03/2030	FRANCES	mensual	variable	5,00	30/360	IRPH entidades	0,00	+	anual	HIPOTECARIA
711	24-abr-07	2101	2095 0009 80 8501873270	HIPOTECARIO	23.630,77	19.384,42	30/03/2000	30/03/2025	FRANCES	mensual	variable	5,00	30/360	IRPH entidades	0,00	+	anual	HIPOTECARIA
712	24-abr-07	2101	2095 0094 00 8501873914	HIPOTECARIO	45.256,21	37.123,90	30/03/2000	30/03/2025	FRANCES	mensual	variable	5,00	30/360	IRPH entidades	0,00	+	anual	HIPOTECARIA
713	24-abr-07	2101	2095 0065 30 8501877674	HIPOTECARIO	42.070,85	36.855,64	22/08/2000	22/08/2030	FRANCES	mensual	variable	4,25	30/360	IRPH entidades	0,00	+	anual	HIPOTECARIA
714	24-abr-07	2101	2095 0092 10 8501881051	HIPOTECARIO	78.131,57	58.913,73	29/03/2000	29/03/2025	FRANCES	mensual	variable	5,00	30/360	IRPH entidades	0,00	+	anual	HIPOTECARIA
715	24-abr-07	2101	2095 0326 10 8501884537	HIPOTECARIO	90.151,82	73.226,88	12/04/2000	12/04/2025	FRANCES	mensual	variable	4,38	30/360	Euribor año hipotecario	0,75	+	anual	HIPOTECARIA
716	24-abr-07	2101	2095 0523 30 8501886385	HIPOTECARIO	90.151,82	73.929,29	27/03/2000	27/03/2025	FRANCES	mensual	variable	5,00	30/360	IRPH entidades	0,00	+	anual	HIPOTECARIA
717	24-abr-07	2101	2095 0180 90 8501888247	HIPOTECARIO	81.737,65	66.955,97	31/03/2000	31/03/2025	FRANCES	mensual	variable	4,88	30/360	IRPH entidades	0,00	+	anual	HIPOTECARIA
718	24-abr-07	2101	2095 0236 30 8501889162	HIPOTECARIO	60.101,21	43.931,65	10/04/2000	10/12/2019	FRANCES	mensual	variable	5,00	30/360	IRPH entidades	0,00	+	anual	HIPOTECARIA
719	24-abr-07	2101	2095 0496 40 8501893692	HIPOTECARIO	72.121,45	59.541,94	05/04/2000	05/12/2034	FRANCES	mensual	variable	3,92	30/360	Euribor año hipotecario	0,70	+	anual	HIPOTECARIA
720	24-abr-07	2101	2095 0087 71 8501895011	HIPOTECARIO	90.151,82	78.097,92	12/04/2000	12/04/2030	FRANCES	mensual	variable	5,00	30/360	IRPH entidades	0,00	+	anual	HIPOTECARIA
721	24-abr-07	2101	2095 0109 10 8501896879	HIPOTECARIO	46.878,94	40.731,14	30/03/2000	30/03/2030	FRANCES	mensual	variable	5,00	30/360	IRPH entidades	0,00	+	anual	HIPOTECARIA
722	24-abr-07	2101	2095 0047 80 8501897741	HIPOTECARIO	144.242,91	124.438,76	28/03/2000	28/03/2030	FRANCES	mensual	variable	5,13	30/360	Euribor año hipotecario	1,00	+	anual	HIPOTECARIA
723	24-abr-07	2101	2095 0243 71 8501898031	HIPOTECARIO	48.080,97	29.826,99	11/05/2000	11/05/2015	FRANCES	mensual	variable	4,50	30/360	IRPH entidades	0,00	+	anual	HIPOTECARIA
724	24-abr-07	2101	2095 0472 10 8501901953	HIPOTECARIO	90.151,82	78.304,11	29/03/2000	29/03/2030	FRANCES	mensual	variable	4,71	30/360	Euribor año hipotecario	0,65	+	anual	HIPOTECARIA
725	24-abr-07	2101	2095 0241 80 8501914960	HIPOTECARIO	72.121,45	59.708,26	20/07/2000	20/07/2025	FRANCES	mensual	variable	4,75	30/360	IRPH entidades	0,00	+	anual	HIPOTECARIA
726	24-abr-07	2101	2095 0099 30 8501915639	HIPOTECARIO	96.161,94	71.950,51	26/04/2000	26/07/2025	FRANCES	mensual	variable	3,75	30/360	IRPH entidades	0,00	+	anual	HIPOTECARIA
727	24-abr-07	2101	2095 0055 60 8501915793	HIPOTECARIO	96.161,94	83.163,05	28/04/2000	28/04/2030	FRANCES	mensual	variable	3,85	30/360	Euribor año	0,85	+	anual	HIPOTECARIA
728	24-abr-07	2101	2095 0119 90 8501916856	HIPOTECARIO	108.482,68	94.308,37	05/05/2000	05/05/2030	FRANCES	mensual	variable	4,00	30/360	IRPH entidades	0,00	+	anual	HIPOTECARIA
729	24-abr-07	2101	2095 0193 10 8501922167	HIPOTECARIO	72.722,46	63.292,90	05/05/2000	05/05/2030	FRANCES	mensual	variable	4,50	30/360	IRPH entidades	0,00	+	anual	HIPOTECARIA
730	24-abr-07	2101	2095 0180 90 8501924787	HIPOTECARIO	66.111,33	57.512,53	10/05/2000	10/05/2030	FRANCES	mensual	variable	4,00	30/360	IRPH entidades	0,00	+	anual	HIPOTECARIA
731	24-abr-07	2101	2095 0222 81 8501926431	HIPOTECARIO	93.156,88	75.938,17	19/05/2000	02/06/2025	FRANCES	mensual	variable	4,63	30/360	Euribor año hipotecario	0,75	+	anual	HIPOTECARIA
732	24-abr-07	2101	2095 0089 60 8501932266	HIPOTECARIO	66.111,33	57.543,30	16/05/2000	16/05/2030	FRANCES	mensual	variable	4,00	30/360	IRPH entidades	0,00	+	anual	HIPOTECARIA
733	24-abr-07	2101	2095 0215 40 8501932846	HIPOTECARIO	69.116,39	60.155,81	22/05/2000	22/05/2030	FRANCES	mensual	variable	4,50	30/360	IRPH entidades	0,00	+	anual	HIPOTECARIA
734	24-abr-07	2101	2095 0014 20 8501933084	HIPOTECARIO	120.202,42	78.100,07	12/04/2000	12/04/2020	FRANCES	mensual	variable	4,28	30/360	Euribor año	0,65	+	anual	HIPOTECARIA
735	24-abr-07	2101	2095 0499 81 8501940851	HIPOTECARIO	72.121,45	39.924,64	04/04/2000	04/06/2016	FRANCES	mensual	variable	5,00	30/360	Euribor año hipotecario	0,75	+	anual	HIPOTECARIA
736	24-abr-07	2101	2095 0306 50 8501940864	HIPOTECARIO	131.621,65	110.519,08	19/05/2000	19/05/2030	FRANCES	mensual	variable	3,86	30/360	Euribor año hipotecario	0,75	+	anual	HIPOTECARIA
737	24-abr-07	2101	2095 0034 70 8501940880	HIPOTECARIO	90.151,82	72.413,93	05/05/2000	05/05/2030	FRANCES	mensual	variable	4,50	30/360	Euribor año hipotecario	0,75	+	anual	HIPOTECARIA
738	24-abr-07	2101	2095 0285 50 8501944552	HIPOTECARIO	48.080,97	39.477,61	03/05/2000	03/05/2025	FRANCES	mensual	variable	4,00	30/360	IRPH entidades	0,00	+	anual	HIPOTECARIA
739	24-abr-07	2101	2095 0494 50 8501947665	HIPOTECARIO	90.151,82	75.313,18	28/06/2000	28/06/2030	FRANCES	mensual	variable	4,63	30/360	Euribor año hipotecario	0,75	+	anual	HIPOTECARIA
740	24-abr-07	2101	2095 0062 10 8501948031	HIPOTECARIO	72.121,45	62.709,45	11/09/2000	11/09/2030	FRANCES	mensual	variable	4,50	30/360	Euribor año hipotecario	0,75	+	anual	HIPOTECARIA
741	24-abr-07	2101	2095 0062 10 8501948084	HIPOTECARIO	68.731,74	59.761,96	11/09/2000	11/09/2030	FRANCES	mensual	variable	4,50	30/360	Euribor año hipotecario	0,75	+	anual	HIPOTECARIA
742	24-abr-07	2101	2095 0062 10 8501948099	HIPOTECARIO	71.328,12	62.019,41	14/09/2000	14/09/2030	FRANCES	mensual	variable	4,50	30/360	Euribor año hipotecario	0,75	+	anual	HIPOTECARIA
743	24-abr-07	2101	2095 0041 00 8501949793	HIPOTECARIO	69.116,39	60.403,12	16/06/2000	16/06/2030	FRANCES	mensual	variable	4,00	30/360	IRPH entidades	0,00	+	anual	HIPOTECARIA
744	24-abr-07	2101	2095 0062 10 8501951500	HIPOTECARIO	76.028,03	66.105,97	11/09/2000	11/09/2030	FRANCES	mensual	variable	4,50	30/360	Euribor año hipotecario	0,75	+	anual	HIPOTECARIA
745	24-abr-07	2101	2095 0062 10 8501952371	HIPOTECARIO	71.219,93	61.925,55	14/09/2000	14/09/2030	FRANCES	mensual	variable	4,50	30/360	Euribor año hipotecario	0,75	+	anual	HIPOTECARIA
746	24-abr-07	2101	2095 0062 10 8501952445	HIPOTECARIO	76.929,55	66.889,93	14/09/2000	14/09/2030	FRANCES	mensual	variable	4,50	30/360	Euribor año hipotecario	0,75	+	anual	HIPOTECARIA
747	24-abr-07	2101	2095 0062 10 8501952538	HIPOTECARIO	69.116,39	56.967,89	14/09/2000	14/09/2025	FRANCES	mensual	variable	4,50	30/360	Euribor año hipotecario	0,75	+	anual	HIPOTECARIA
748	24-abr-07	2101	2095 0478 90 8501953605	HIPOTECARIO	138.232,78	119.502,01	25/04/2000	25/04/2030	FRANCES	mensual	variable	3,90	30/360	Euribor año hipotecario	0,90	+	anual	HIPOTECARIA
749	24-abr-07	2101	2095 0028 80 8501957078	HIPOTECARIO	45.075,91	39.299,21	09/06/2000	09/06/2030	FRANCES	mensual	variable	4,00	30/360	IRPH entidades	0,00	+	anual	HIPOTECARIA
750	24-abr-07	2101	2095 0041 00 8501957574	HIPOTECARIO	90.151,82	74.004,07	19/06/2000	19/06/2025	FRANCES	mensual	variable	4,00	30/360	MULTIPLE T	0,00	+	anual	HIPOTECARIA
751	24-abr-07	2101	2095 0322 10 8501958295	HIPOTECARIO	120.202,42	103.842,01	15/05/2000	15/05/2030	FRANCES	mensual	variable	4,15	30/360	Euribor año	0,90	+	anual	HIPOTECARIA
752	24-abr-07	2101	2095 0040 60 8501963816	HIPOTECARIO	60.101,21	44.984,07	11/05/2000	11/05/2020	FRANCES	mensual	variable	4,00	30/360	IRPH entidades	0,00	+	anual	HIPOTECARIA
753	24-abr-07	2101	2095 0232 50 8501968151	HIPOTECARIO	60.101,21	49.295,49	07/07/2000	07/07/2025	FRANCES	mensual	variable	4,75	30/360	Euribor año hipotecario	0,75	+	anual	HIPOTECARIA
754	24-abr-07	2101	2095 0190 60 8501969535	HIPOTECARIO	57.985,65	50.506,08	27/04/2000	27/04/2030	FRANCES	mensual	variable	3,75	30/360	IRPH entidades	0,00	+	anual	HIPOTECARIA
755	24-abr-07	2101	2095 0306 50 8501970363	HIPOTECARIO	168.283,39	148.242,82	03/06/2000	03/06/2030	FRANCES	mensual	variable	4,25	30/360	Euribor año	1,00	+	anual	HIPOTECARIA
756	24-abr-07	2101	2095 0327 40 8501973860	HIPOTECARIO	33.055,67	27.219,79	08/05/2000	08/05/2025	FRANCES	mensual	variable	4,00	30/360	IRPH entidades	0,00	+	anual	HIPOTECARIA
757	24-abr-07	2101	2095 0252 70 8501977622	HIPOTECARIO	66.111,33	53.858,99	05/06/2000	05/06/2025	FRANCES	mensual	variable	4,00	30/360	Euribor año hipotecario	0,75	+	anual	HIPOTECARIA
758	24-abr-07	2101	2095 0184 70 8501982075	HIPOTECARIO	37.262,75	32.529,71	02/06/2000	02/06/2030	FRANCES	mensual	variable	4,00	30/360	IRPH entidades	0,00	+	anual	HIPOTECARIA
759	24-abr-07	2101	2095 0119 90 8501988476	HIPOTECARIO	39.065,79	34.095,44	10/08/2000	10/08/2030	FRANCES	mensual	variable	5,00	30/360	Euribor año hipotecario	1,00	+	anual	HIPOTECARIA
760	24-abr-07	2101	2095 0031 30 8502000786	HIPOTECARIO	132.222,66	112.323,75	20/06/2000	20/06/2029	FRANCES	mensual	variable	4,75	30/360	IRPH entidades	0,00	+	anual	HIPOTECARIA
761	24-abr-07	2101	2095 0087 70 8502012863	HIPOTECARIO	84.141,69	69.632,94	26/06/2000	26/06/2025	FRANCES	mensual	variable	4,75	30/360	IRPH entidades	0,00	+	anual	HIPOTECARIA
762	24-abr-07	2101	2095 0043 10 8502014666	HIPOTECARIO	72.121,45	44.611,43	19/05/2000	19/05/2015	FRANCES	mensual	variable	4,00	30/360	IRPH entidades	0,00	+	anual	HIPOTECARIA
763	24-abr-07	2101	2095 0099 30 8502020718	HIPOTECARIO	84.141,69	57.030,47	05/07/2000	05/11/2018	FRANCES	mensual	variable	4,40	30/360	IRPH entidades	0,15	+	anual	HIPOTECARIA
764	24-abr-07	2101	2095 0500 50 8502023056	HIPOTECARIO	81.136,63	46.707,10	30/05/2000	30/04/2026	FRANCES	mensual	variable	3,95	30/360	Euribor año hipotecario	0,70	+	anual	HIPOTECARIA
765	24-abr-07	2101	2095 0274 30 8502026781	HIPOTECARIO	42.070,85	36.722,52	07/06/2000	07/06/2030	FRANCES	mensual	variable	4,00	30/360	IRPH entidades	0,00	+	anual	HIPOTECARIA
766	24-abr-07	2101	2095 0028 80 8502027519	HIPOTECARIO	75.126,51	65.542,33	02/06/2000	02/06/2030	FRANCES	mensual	variable	4,00	30/360	IRPH entidades	0,00	+	anual	HIPOTECARIA
767	24-abr-07	2101	2095 0036 60 8502033759	HIPOTECARIO	72.121,45	62.920,65	26/05/2000	26/05/2030	FRANCES	mensual	variable	4,00	30/360	IRPH entidades	0,00	+	anual	HIPOTECARIA
768	24-abr-07	2101	2095 0569 10 8502034543	HIPOTECARIO	90.151,82	67.710,20	15/06/2000	15/06/2020	FRANCES	mensual	variable	4,00	30/360	IRPH entidades	0,00	+	anual	HIPOTECARIA
769	24-abr-07	2101	2095 0067 20 8502039824	HIPOTECARIO	102.172,06	88.979,24	24/05/2000	24/05/2030	FRANCES	mensual	variable	4,00	30/360	IRPH entidades	0,00	+	anual	HIPOTECARIA
770	24-abr-07	2101	2095 0099 30 8502045422	HIPOTECARIO	96.161,94	78.999,13	08/06/2000	08/06/2025	FRANCES	mensual	variable	4,25	30/360	Euribor año hipotecario	1,00	+	anual	HIPOTECARIA
771	24-abr-07	2101	2095 0466 21 8502048881	HIPOTECARIO	67.914,37	59.194,83	31/05/2000	31/05/2030	FRANCES	mensual	variable	4,00	30/360	IRPH entidades	0,00	+	anual	HIPOTECARIA
772	24-abr-07	2101	2095 0376 60 8502050236	HIPOTECARIO	150.253,03	111.090,30	25/05/2000	25/05/2020	FRANCES	mensual	variable	4,32	30/360	Euribor año hipotecario	0,60	+	anual	HIPOTECARIA
773	24-abr-07	2101	2095 0041 00 8502075597	HIPOTECARIO	63.106,27	41.317,33	20/07/2000	20/06/2022	FRANCES	mensual	variable	4,25	30/360	IRPH entidades	0,00	+	anual	HIPOTECARIA
774	24-abr-07	2101	2095 0466 20 8502089988	HIPOTECARIO	117.197,36	102.205,58	21/06/2000	21/06/2030	FRANCES	mensual	variable	4,00	30/360	IRPH entidades	0,00	+	anual	HIPOTECARIA
775	24-abr-07	2101	2095 0466 20 8502090822	HIPOTECARIO	86.305,34	74.197,27	16/06/2000	16/07/2033	FRANCES	mensual	variable	3,95	30/360	Euribor año hipotecario	0,70	+	anual	HIPOTECARIA
776	24-abr-07	2101	2095 0191 00 8502091427	HIPOTECARIO	138.232,78	119.757,18	14/06/2000	14/06/2030	FRANCES	mensual	variable	4,63	30/360	MULTIPLE T	0,00	+	anual	HIPOTECARIA
777	24-abr-07	2101	2095 0569 10 8502091957	HIPOTECARIO	54.091,09	46.958,74	30/05/2000	30/05/2030	FRANCES	mensual	variable	4,25	30/360	Euribor año hipotecario	1,00	+	anual	HIPOTECARIA
778	24-abr-07	2101	2095 0504 30 8502096575	HIPOTECARIO	96.161,94	71.717,02	20/06/2000	20/06/2020	FRANCES	mensual	variable	4,15	30/360	Euribor año hipotecario	0,90	+	anual	HIPOTECARIA
779	24-abr-07	2101	2095 0470 20 8502097393	HIPOTECARIO	96.161,94	83.250,64	12/06/2000	30/06/2030	FRANCES	mensual	variable	3,95	30/360	Euribor año hipotecario	0,70	+	anual	HIPOTECARIA
780	24-abr-07	2101	2095 0101 50 8502100506	HIPOTECARIO	156.263,15	129.405,79	27/06/2000	27/06/2025	FRANCES	mensual	variable	4,00	30/360	IRPH entidades	0,00	+	anual	HIPOTECARIA
781	24-abr-07	2101	2095 0262 70 8502102216	HIPOTECARIO	120.202,42	98.661,41	14/06/2000	14/06/2025	FRANCES	mensual	mixto	4,25	30/360	Euribor año hipotecario	1,00	+	anual	HIPOTECARIA
782	24-abr-07	2101	2095 0494 50 8502102936	HIPOTECARIO	96.161,94	83.568,97	09/06/2000	09/06/2030	FRANCES	mensual	variable	4,25	30/360	Euribor año hipotecario	1,00	+	anual	HIPOTECARIA
783	24-abr-07	2101	2095 0273 90 8502104456	HIPOTECARIO	87.146,76	71.392,50	15/06/2000	15/06/2025	FRANCES	mensual	variable	4,63	30/360	MULTIPLE T	0,00	+	anual	HIPOTECARIA
784	24-abr-07	2101	2095 0498 30 8502108826	HIPOTECARIO	53.309,77	46.196,57	27/06/2000	27/06/2030	FRANCES	mensual	variable	4,00	30/360	Euribor año hipotecario	0,75	+	anual	HIPOTECARIA
785	24-abr-07	2101	2095 0351 90 8502112602	HIPOTECARIO	66.111,33	54.787,11	03/07/2000	03/07/2025	FRANCES	mensual	variable	4,75	30/360	IRPH entidades	0,00	+	anual	HIPOTECARIA
786	24-abr-07	2101	2095 0305 00 8502123705	HIPOTECARIO	111.187,24	96.765,91	02/08/2000	02/08/2030	FRANCES	mensual	variable	4,88	30/360	MULTIPLE T	0,00	+	anual	HIPOTECARIA
787	24-abr-07	2101	2095 0111 20 8502126330	HIPOTECARIO	51.271,08	42.001,98	09/06/2000	09/06/2025	FRANCES	mensual	variable	4,63	30/360	MULTIPLE T	0,00	+	anual	HIPOTECARIA
788	24-abr-07	2101	2095 0023 50 8502127811	HIPOTECARIO	108.182,18	90.008,53	07/07/2000	07/07/2035	FRANCES	mensual	variable	4,75	30/360	MULTIPLE T	0,00	+	anual	HIPOTECARIA

Auto numérico	Fecha Información	Entidad	Número de Préstamo	Tipo de Préstamo	Importe Inicial	Saldo Vivo	Fecha Formalización	Fecha Finalización	Tipo Amortización	Frecuencia Comp	Interés F/V	Tipo Interes Actual	Calculo Intereses	Indice de referencia	Margen /Indice	Margen +/-	Frecuencia Rev/ Indice	Garantías
789	24-abr-07	2101	2095 0026 90 8502131334	HIPOTECARIO	156.263,15	135.561,34	27/07/2000	27/07/2030	FRANCES	mensual	variable	4,75	30/360	Euribor año hipotecario	0,75	+	anual	HIPOTECARIA
790	24-abr-07	2101	2095 0317 70 8502132323	HIPOTECARIO	66.111,33	54.596,23	26/06/2000	26/06/2025	FRANCES	mensual	variable	4,25	30/360	Euribor año hipotecario	1,00	+	anual	HIPOTECARIA
791	24-abr-07	2101	2095 0064 90 8502134033	HIPOTECARIO	83.781,09	72.237,04	22/06/2000	22/06/2030	FRANCES	mensual	variable	4,37	30/360	Euribor año hipotecario	0,65	+	anual	HIPOTECARIA
792	24-abr-07	2101	2095 0569 10 8502140328	HIPOTECARIO	90.151,82	79.237,85	25/09/2000	25/09/2030	FRANCES	mensual	variable	4,25	30/360	IRPH entidades	0,00	+	anual	HIPOTECARIA
793	24-abr-07	2101	2095 0516 10 8502141604	HIPOTECARIO	71.219,93	58.261,75	23/06/2000	23/06/2025	FRANCES	mensual	variable	4,75	30/360	Euribor año hipotecario	0,75	+	anual	HIPOTECARIA
794	24-abr-07	2101	2095 0126 20 8502152648	HIPOTECARIO	89.851,31	78.015,14	12/07/2000	12/07/2030	FRANCES	mensual	variable	4,75	30/360	MULTIPLE T	0,00	+	anual	HIPOTECARIA
795	24-abr-07	2101	2095 0066 80 8502154172	HIPOTECARIO	78.131,57	68.530,48	04/09/2000	04/09/2030	FRANCES	mensual	variable	4,25	30/360	IRPH entidades	0,00	+	anual	HIPOTECARIA
796	24-abr-07	2101	2095 0315 80 8502155921	HIPOTECARIO	152.056,06	132.591,06	20/09/2000	20/09/2030	FRANCES	mensual	variable	5,00	30/360	MULTIPLE T	0,00	+	anual	HIPOTECARIA
797	24-abr-07	2101	2095 0160 41 8502158111	HIPOTECARIO	78.131,57	58.583,60	06/07/2000	06/07/2020	FRANCES	mensual	variable	4,75	30/360	MULTIPLE T	0,00	+	anual	HIPOTECARIA
798	24-abr-07	2101	2095 0056 00 8502158352	HIPOTECARIO	60.101,21	49.871,17	07/07/2000	07/07/2025	FRANCES	mensual	variable	4,25	30/360	IRPH entidades	0,00	+	anual	HIPOTECARIA
799	24-abr-07	2101	2095 0064 90 8502166656	HIPOTECARIO	72.121,45	59.142,56	02/08/2000	02/08/2025	FRANCES	mensual	variable	4,75	30/360	Euribor año hipotecario	0,75	+	anual	HIPOTECARIA
800	24-abr-07	2101	2095 0347 90 8502170361	HIPOTECARIO	56.495,14	49.460,01	11/07/2000	11/07/2030	FRANCES	mensual	variable	4,25	30/360	IRPH entidades	0,00	+	anual	HIPOTECARIA
801	24-abr-07	2101	2095 0230 60 8502173299	HIPOTECARIO	88.634,26	77.427,25	11/07/2000	11/07/2030	FRANCES	mensual	variable	4,25	30/360	IRPH entidades	0,00	+	anual	HIPOTECARIA
802	24-abr-07	2101	2095 0023 50 8502173396	HIPOTECARIO	99.167,00	86.207,16	20/07/2000	20/07/2030	FRANCES	mensual	variable	4,13	30/360	MULTIPLE T	0,00	+	anual	HIPOTECARIA
803	24-abr-07	2101	2095 0361 60 8502177371	HIPOTECARIO	84.141,69	72.698,87	19/06/2000	19/06/2030	FRANCES	mensual	variable	4,75	30/360	Euribor año hipotecario	0,75	+	anual	HIPOTECARIA
804	24-abr-07	2101	2095 0496 40 8502180359	HIPOTECARIO	101.571,05	88.691,20	20/07/2000	20/07/2030	FRANCES	mensual	variable	4,25	30/360	IRPH entidades	0,00	+	anual	HIPOTECARIA
805	24-abr-07	2101	2095 0079 90 8502184767	HIPOTECARIO	90.151,82	67.625,64	19/07/2000	19/07/2020	FRANCES	mensual	variable	4,75	30/360	MULTIPLE T	1,00	+	anual	HIPOTECARIA
806	24-abr-07	2101	2095 0262 70 8502185304	HIPOTECARIO	207.349,18	181.097,05	06/10/2000	06/10/2030	FRANCES	mensual	variable	4,94	30/360	Euribor año hipotecario	0,65	+	anual	HIPOTECARIA
807	24-abr-07	2101	2095 0049 70 8502185756	HIPOTECARIO	81.136,63	70.561,50	14/07/2000	14/07/2030	FRANCES	mensual	variable	4,56	30/360	Euribor año hipotecario	0,70	+	anual	HIPOTECARIA
808	24-abr-07	2101	2095 0300 80 8502188611	HIPOTECARIO	90.151,82	78.304,15	10/07/2000	10/07/2030	FRANCES	mensual	variable	4,25	30/360	Euribor año hipotecario	0,75	+	anual	HIPOTECARIA
809	24-abr-07	2101	2095 0126 20 8502192037	HIPOTECARIO	87.146,76	71.672,25	18/07/2000	18/07/2025	FRANCES	mensual	variable	4,75	30/360	MULTIPLE T	0,00	+	anual	HIPOTECARIA
810	24-abr-07	2101	2095 0014 20 8502199294	HIPOTECARIO	51.206,23	42.645,62	14/09/2000	14/09/2025	FRANCES	mensual	variable	4,25	30/360	IRPH entidades	0,00	+	anual	HIPOTECARIA
811	24-abr-07	2101	2095 0497 90 8502220247	HIPOTECARIO	100.369,02	87.044,10	27/07/2000	27/07/2030	FRANCES	mensual	variable	4,20	30/360	Euribor año hipotecario	0,70	+	anual	HIPOTECARIA
812	24-abr-07	2101	2095 0092 10 8502221863	HIPOTECARIO	57.096,15	49.750,71	07/09/2000	07/09/2030	FRANCES	mensual	variable	4,88	30/360	MULTIPLE T	0,00	+	anual	HIPOTECARIA
813	24-abr-07	2101	2095 0084 30 8502224558	HIPOTECARIO	81.136,63	66.893,76	01/08/2000	01/08/2025	FRANCES	mensual	variable	4,88	30/360	MULTIPLE T	0,00	+	anual	HIPOTECARIA
814	24-abr-07	2101	2095 0065 30 8502234661	HIPOTECARIO	84.141,69	63.810,22	05/09/2000	05/07/2029	FRANCES	mensual	variable	5,00	30/360	MULTIPLE T	0,00	+	anual	HIPOTECARIA
815	24-abr-07	2101	2095 0364 10 8502243368	HIPOTECARIO	78.131,57	65.273,27	27/10/2000	27/10/2025	FRANCES	mensual	variable	4,00	30/360	MULTIPLE T	0,00	+	anual	HIPOTECARIA
816	24-abr-07	2101	2095 0000 70 8502244741	HIPOTECARIO	54.091,09	47.099,96	26/07/2000	26/07/2030	FRANCES	mensual	variable	4,75	30/360	MULTIPLE T	0,00	+	anual	HIPOTECARIA
817	24-abr-07	2101	2095 0212 00 8502246808	HIPOTECARIO	90.151,82	73.761,69	24/10/2000	07/11/2025	FRANCES	mensual	variable	4,50	30/360	MULTIPLE T	0,00	+	semestral	HIPOTECARIA
818	24-abr-07	2101	2095 0080 50 8502247187	HIPOTECARIO	66.111,33	55.128,31	12/09/2000	12/09/2025	FRANCES	mensual	variable	4,25	30/360	IRPH entidades	0,00	+	anual	HIPOTECARIA
819	24-abr-07	2101	2095 0281 70 8502247250	HIPOTECARIO	181.926,36	137.418,21	20/09/2000	20/09/2020	FRANCES	mensual	variable	4,88	30/360	MULTIPLE T	0,00	+	anual	HIPOTECARIA
820	24-abr-07	2101	2095 0093 60 8502247396	HIPOTECARIO	108.182,18	89.840,69	24/07/2000	26/07/2025	FRANCES	mensual	variable	4,75	30/360	IRPH entidades	0,00	+	anual	HIPOTECARIA
821	24-abr-07	2101	2095 0109 10 8502249982	HIPOTECARIO	45.075,91	37.162,87	02/08/2000	02/08/2025	FRANCES	mensual	variable	4,88	30/360	MULTIPLE T	0,00	+	anual	HIPOTECARIA
822	24-abr-07	2101	2095 0086 20 8502250280	HIPOTECARIO	102.172,06	88.966,03	30/08/2000	15/09/2030	FRANCES	mensual	variable	4,88	30/360	MULTIPLE T	0,00	+	anual	HIPOTECARIA
823	24-abr-07	2101	2095 0266 50 8502252079	HIPOTECARIO	57.096,15	43.313,04	02/08/2000	02/08/2020	FRANCES	mensual	variable	4,25	30/360	IRPH entidades	0,00	+	anual	HIPOTECARIA
824	24-abr-07	2101	2095 0497 90 8502258562	HIPOTECARIO	72.121,45	59.906,74	28/07/2000	28/07/2025	FRANCES	mensual	variable	4,25	30/360	IRPH entidades	0,00	+	anual	HIPOTECARIA
825	24-abr-07	2101	2095 0079 90 8502258879	HIPOTECARIO	90.151,82	54.295,72	27/10/2000	27/09/2019	FRANCES	mensual	variable	3,66	30/360	Euribor año hipotecario	0,75	+	anual	HIPOTECARIA
826	24-abr-07	2101	2095 0036 60 8502273460	HIPOTECARIO	108.182,18	93.538,74	28/07/2000	08/08/2030	FRANCES	mensual	variable	4,67	30/360	Euribor año hipotecario	0,75	+	anual	HIPOTECARIA
827	24-abr-07	2101	2095 0320 20 8502291336	HIPOTECARIO	108.182,18	81.372,63	07/09/2000	07/09/2020	FRANCES	mensual	variable	5,00	30/360	Euribor año hipotecario	0,75	+	anual	HIPOTECARIA
828	24-abr-07	2101	2095 0005 10 8502292232	HIPOTECARIO	44.474,90	31.661,03	21/09/2000	21/09/2020	FRANCES	mensual	variable	4,25	30/360	IRPH entidades	0,00	+	anual	HIPOTECARIA
829	24-abr-07	2101	2095 0036 60 8502295174	HIPOTECARIO	54.091,09	45.020,40	12/09/2000	12/09/2025	FRANCES	mensual	variable	5,00	30/360	IRPH entidades	0,00	+	anual	HIPOTECARIA
830	24-abr-07	2101	2095 0103 41 8502298561	HIPOTECARIO	156.263,15	136.091,37	08/09/2000	08/09/2030	FRANCES	mensual	variable	4,88	30/360	MULTIPLE T	0,00	+	anual	HIPOTECARIA
831	24-abr-07	2101	2095 0327 40 8502303868	HIPOTECARIO	40.868,82	35.664,42	25/09/2000	25/09/2030	FRANCES	mensual	variable	4,88	30/360	MULTIPLE T	0,00	+	anual	HIPOTECARIA
832	24-abr-07	2101	2095 0302 70 8502306429	HIPOTECARIO	60.101,21	41.933,75	07/09/2000	07/04/2026	FRANCES	mensual	variable	4,65	30/360	Euribor año hipotecario	0,90	+	anual	HIPOTECARIA
833	24-abr-07	2101	2095 0141 40 8502318566	HIPOTECARIO	72.121,45	63.209,16	21/09/2000	21/09/2030	FRANCES	mensual	variable	5,00	30/360	IRPH entidades	0,00	+	anual	HIPOTECARIA
834	24-abr-07	2101	2095 0507 70 8502319063	HIPOTECARIO	75.126,51	62.661,45	07/09/2000	07/12/2028	FRANCES	mensual	variable	4,25	30/360	IRPH entidades	0,00	+	anual	HIPOTECARIA
835	24-abr-07	2101	2095 0130 21 8502319751	HIPOTECARIO	48.080,97	35.817,98	27/09/2000	27/12/2022	FRANCES	mensual	variable	5,00	30/360	MULTIPLE T	1,00	+	anual	HIPOTECARIA
836	24-abr-07	2101	2095 0241 80 8502321427	HIPOTECARIO	72.121,45	55.178,03	17/10/2000	17/10/2020	FRANCES	mensual	variable	4,50	30/360	IRPH entidades	0,00	+	anual	HIPOTECARIA
837	24-abr-07	2101	2095 0497 90 8502324432	HIPOTECARIO	150.253,03	127.624,57	29/09/2000	05/10/2030	FRANCES	mensual	variable	4,45	30/360	Euribor año hipotecario	0,70	+	anual	HIPOTECARIA
838	24-abr-07	2101	2095 0056 00 8502325188	HIPOTECARIO	62.888,43	52.616,16	03/11/2000	03/11/2025	FRANCES	mensual	variable	4,50	30/360	IRPH entidades	0,00	+	anual	HIPOTECARIA
839	24-abr-07	2101	2095 0214 10 8502328188	HIPOTECARIO	54.091,09	46.314,36	11/09/2000	11/12/2029	FRANCES	mensual	variable	4,88	30/360	MULTIPLE T	0,00	+	anual	HIPOTECARIA
840	24-abr-07	2101	2095 0023 51 8502329451	HIPOTECARIO	84.141,69	52.804,34	22/09/2000	22/01/2020	FRANCES	mensual	variable	4,75	30/360	Euribor año hipotecario	0,70	+	anual	HIPOTECARIA
841	24-abr-07	2101	2095 0502 40 8502330220	HIPOTECARIO	105.177,12	92.191,63	08/09/2000	08/09/2030	FRANCES	mensual	variable	4,25	30/360	IRPH entidades	0,00	+	anual	HIPOTECARIA
842	24-abr-07	2101	2095 0000 70 8502334341	HIPOTECARIO	96.161,94	83.748,51	12/09/2000	12/09/2030	FRANCES	mensual	variable	4,88	30/360	MULTIPLE T	0,00	+	anual	HIPOTECARIA
843	24-abr-07	2101	2095 0130 20 8502348099	HIPOTECARIO	64.909,31	54.257,42	29/09/2000	29/09/2025	FRANCES	mensual	variable	4,25	30/360	IRPH entidades	0,00	+	anual	HIPOTECARIA
844	24-abr-07	2101	2095 0095 50 8502348878	HIPOTECARIO	108.182,18	89.782,06	06/10/2000	06/10/2025	FRANCES	mensual	variable	5,00	30/360	MULTIPLE T	0,00	+	anual	HIPOTECARIA
845	24-abr-07	2101	2095 0302 70 8502351685	HIPOTECARIO	84.141,69	69.921,16	17/11/2000	17/11/2025	FRANCES	mensual	variable	3,88	30/360	MULTIPLE T	0,00	+	anual	HIPOTECARIA
846	24-abr-07	2101	2095 0499 80 8502352897	HIPOTECARIO	67.072,95	58.986,17	22/09/2000	22/09/2030	FRANCES	mensual	variable	4,25	30/360	IRPH entidades	0,00	+	anual	HIPOTECARIA
847	24-abr-07	2101	2095 0275 60 8502354516	HIPOTECARIO	39.065,79	32.634,77	17/10/2000	17/10/2025	FRANCES	mensual	variable	4,50	30/360	IRPH entidades	0,00	+	anual	HIPOTECARIA
848	24-abr-07	2101	2095 0281 70 8502354837	HIPOTECARIO	77.230,06	58.335,94	20/09/2000	20/09/2020	FRANCES	mensual	variable	4,88	30/360	MULTIPLE T	0,00	+	anual	HIPOTECARIA
849	24-abr-07	2101	2095 0212 00 8502360376	HIPOTECARIO	40.627,27	35.708,10	23/10/2000	23/10/2030	FRANCES	mensual	variable	4,50	30/360	IRPH entidades	0,00	+	anual	HIPOTECARIA
850	24-abr-07	2101	2095 0015 70 8502361458	HIPOTECARIO	81.136,63	68.471,24	29/11/2000	29/11/2025	FRANCES	mensual	variable	4,25	30/360	IRPH entidades	0,25	+	anual	HIPOTECARIA
851	24-abr-07	2101	2095 0080 50 8502372696	HIPOTECARIO	45.075,91	32.753,26	20/12/2000	20/04/2022	FRANCES	mensual	variable	4,75	30/360	IRPH entidades	0,00	+	anual	HIPOTECARIA
852	24-abr-07	2101	2095 0389 70 8502375868	HIPOTECARIO	78.131,57	68.114,79	02/10/2000	05/10/2030	FRANCES	mensual	variable	4,50	30/360	Euribor año hipotecario	0,75	+	anual	HIPOTECARIA
853	24-abr-07	2101	2095 0504 30 8502381905	HIPOTECARIO	48.080,97	42.223,81	05/10/2000	05/10/2030	FRANCES	mensual	variable	4,50	30/360	IRPH entidades	0,00	+	anual	HIPOTECARIA
854	24-abr-07	2101	2095 0112 70 8502383142	HIPOTECARIO	132.222,66	116.577,51	08/01/2001	08/01/2031	FRANCES	mensual	variable	4,75	30/360	IRPH entidades	0,00	+	anual	HIPOTECARIA
855	24-abr-07	2101	2095 0505 80 8502384870	HIPOTECARIO	106.960,15	89.053,38	02/10/2000	02/10/2025	FRANCES	mensual	variable	4,50	30/360	IRPH entidades	0,00	+	anual	HIPOTECARIA
856	24-abr-07	2101	2095 0056 00 8502396257	HIPOTECARIO	66.111,33	51.101,97	31/10/2000	31/10/2020	FRANCES	mensual	variable	4,75	30/360	IRPH entidades	0,00	+	anual	HIPOTECARIA
857	24-abr-07	2101	2095 0371 30 8502401496	HIPOTECARIO	72.121,45	59.668,18	17/11/2000	17/11/2025	FRANCES	mensual	variable	3,88	30/360	Euribor año hipotecario	0,25	+	anual	HIPOTECARIA
858	24-abr-07	2101	2095 0061 50 8502402130	HIPOTECARIO	99.167,00	84.982,52	16/11/2000	16/11/2030	FRANCES	mensual	variable	4,75	30/360	IRPH entidades	0,75	+	anual	HIPOTECARIA
859	24-abr-07	2101	2095 0103 40 8502406101	HIPOTECARIO	34.796,10	30.795,67	16/02/2001	16/02/2031	FRANCES	mensual	variable	4,98	30/360	IRPH entidades	0,25	+	anual	HIPOTECARIA
860	24-abr-07	2101	2095 0230 60 8502406914	HIPOTECARIO	96.161,94	80.189,53	19/10/2000	19/10/2025	FRANCES	mensual	variable	4,50	30/360	IRPH entidades	0,10	+	anual	HIPOTECARIA
861	24-abr-07	2101	2095 0190 60 8502407523	HIPOTECARIO	96.161,94	63.867,96	12/03/2001	12/03/2022	FRANCES	mensual	variable	5,00	30/360	IRPH entidades	0,00	+	anual	HIPOTECARIA
862	24-abr-07	2101	2095 0065 30 8502414387	HIPOTECARIO	123.207,48	108.561,29	30/10/2000	30/10/2030	FRANCES	mensual	variable	4,60	30/360	IRPH entidades	0,00	+	anual	HIPOTECARIA
863	24-abr-07	2101	2095 0188 50 8502415718	HIPOTECARIO	90.151,82	79.735,30	09/11/2000	09/11/2030	FRANCES	mensual	variable	4,75	30/360	IRPH entidades	0,10	+	anual	HIPOTECARIA
864	24-abr-07	2101	2095 0495 10 8502416156	HIPOTECARIO	90.151,82	79.577,63	06/02/2001	06/02/2031	FRANCES	mensual	variable	5,00	30/360	IRPH entidades	0,25	+	anual	HIPOTECARIA
865	24-abr-07	2101	2095 0350 40 8502418928	HIPOTECARIO	66.111,33	55.135,11	20/11/2000	06/12/2025	FRANCES	mensual	variable	3,88	30/360	MULTIPLE T	0,00	+	anual	HIPOTECARIA
866	24-abr-07	2101	2095 0301 20 8502419157	HIPOTECARIO	77.356,27	64.290,07	09/11/2000	09/11/2025	FRANCES	mensual	variable	3,88	30/360	MULTIPLE T	0,00	+	anual	HIPOTECARIA
867	24-abr-07	2101	2095 0212 00 8502420973	HIPOTECARIO	48.080,97	40.345,43	05/12/2000	05/12/2025	FRANCES	mensual	variable	4,00	30/360	IRPH entidades	0,00	+	anual	HIPOTECARIA
868	24-abr-07	2101	2095 0476 10 8502425038	HIPOTECARIO	97.363,96	85.492,02	08/11/2000	08/11/2030	FRANCES	mensual	variable	4,75	30/360	Euribor año hipotecario	1,00	+	anual	HIPOTECARIA
869	24-abr-07	2101	2095 0100 00 8502430139	HIPOTECARIO	59.500,20	42.769,00	15/11/2000	15/11/2020	FRANCES	mensual	variable	4,50	30/360	IRPH entidades	0,00	+	anual	HIPOTECARIA
870	24-abr-07	2101	2095 0193 10 8502434678	HIPOTECARIO	96.161,94	71.457,14	13/11/2000	13/11/2025	FRANCES	mensual	variable	4,42	30/360	Euribor año	0,70	+	anual	HIPOTECARIA
871	24-abr-07	2101	2095 0381 00 8502445713	HIPOTECARIO	70.138,11	62.034,07	27/10/2000	27/10/2030	FRANCES	mensual	variable	4,75	30/360	IRPH entidades	0,25	+	anual	HIPOTECARIA
872	24-abr-07	2101	2095 0353 80 8502455650	HIPOTECARIO	126.212,54	111.504,24	25/01/2001	25/01/2031	FRANCES	mensual	variable	4,50	30/360	Euribor año hipotecario	1,00	+	anual	HIPOTECARIA
873	24-abr-07	2101	2095 0516 10 8502458108	HIPOTECARIO	76.328,54	67.104,28	13/11/2000	07/12/2030	FRANCES	mensual	variable	4,25	30/360	Euribor año hipotecario	1,00	+	anual	HIPOTECARIA
874	24-abr-07	2101	2095 0062 10 8502460075	HIPOTECARIO	132.222,66	112.649,01	18/12/2000	18/12/2029	FRANCES	mensual	variable	3,88	30/360	MULTIPLE T	0,00	+	anual	HIPOTECARIA
875	24-abr-07	2101	2095 0495 10 8502461098	HIPOTECARIO	90.151,82	74.432,18	08/11/2000	08/11/2025	FRANCES	mensual	variable	4,45	30/360	Euribor año hipotecario	0,70	+	anual	HIPOTECARIA
876	24-abr-07	2101	2095 0382 50 8502464806	HIPOTECARIO	126.212,54	111.573,51	12/01/2001	12/01/2031	FRANCES	mensual	variable	4,25	30/360	IRPH entidades	0,00	+	anual	HIPOTECARIA

Auto numérico	Fecha Información	Entidad	Número de Préstamo	Tipo de Préstamo	Importe Inicial	Saldo Vivo	Formalización	Fecha Finalización	Tipo Amortización	Frecuencia Cobro	Interés f/v	Tipo Interés Actual	Cálculo Intereses	Índice de referencia	Margen s/Índice	Margen +/-	Frecuencia Rev. Tipo	Garantías
877	24-abr-07	2101	2095 0036 60 8502466039	HIPOTECARIO	90.151,82	67.692,36	27/11/2000	27/02/2025	FRANCES	mensual	variable	4,75	30/360	IRPH entidades	0,25	+	anual	HIPOTECARIA
878	24-abr-07	2101	2095 0065 30 8502472849	HIPOTECARIO	96.161,94	79.618,02	17/11/2000	17/11/2030	FRANCES	mensual	variable	3,88	30/360	MULTIPLE T	0,00	+	anual	HIPOTECARIA
879	24-abr-07	2101	2095 0126 20 8502472931	HIPOTECARIO	57.613,14	51.049,76	29/11/2000	29/11/2030	FRANCES	mensual	variable	4,25	30/360	IRPH entidades	0,25	+	anual	HIPOTECARIA
880	24-abr-07	2101	2095 0002 60 8502479177	HIPOTECARIO	144.242,91	130.379,59	24/01/2001	24/01/2036	FRANCES	mensual	variable	3,98	30/360	Euribor año hipotecario	0,60	+	anual	HIPOTECARIA
881	24-abr-07	2101	2095 0051 80 8502480658	HIPOTECARIO	138.232,76	123.357,69	15/05/2001	15/05/2031	FRANCES	mensual	variable	4,75	30/360	IRPH entidades	0,25	+	anual	HIPOTECARIA
882	24-abr-07	2101	2095 0501 10 8502484278	HIPOTECARIO	156.300,00	47.227,69	19/01/2001	19/12/2021	FRANCES	mensual	mixto	4,50	30/360	Euribor año hipotecario	0,60	+	anual	HIPOTECARIA
883	24-abr-07	2101	2095 0523 30 8502496959	HIPOTECARIO	138.232,78	121.876,50	30/11/2000	30/11/2030	FRANCES	mensual	variable	4,50	30/360	IRPH entidades	0,00	+	anual	HIPOTECARIA
884	24-abr-07	2101	2095 0181 30 8502511349	HIPOTECARIO	55.894,13	49.526,03	30/11/2000	30/11/2030	FRANCES	mensual	variable	4,25	30/360	IRPH entidades	0,25	+	anual	HIPOTECARIA
885	24-abr-07	2101	2095 0067 20 8502512283	HIPOTECARIO	90.151,82	79.747,39	23/02/2001	23/02/2031	FRANCES	mensual	variable	5,15	30/360	IRPH entidades	0,15	+	anual	HIPOTECARIA
886	24-abr-07	2101	2095 0040 60 8502526013	HIPOTECARIO	99.167,00	83.539,16	05/12/2000	05/12/2025	FRANCES	mensual	variable	5,00	30/360	IRPH entidades	0,25	+	anual	HIPOTECARIA
887	24-abr-07	2101	2095 0245 60 8502526786	HIPOTECARIO	60.101,21	52.878,35	11/01/2001	11/01/2031	FRANCES	mensual	variable	4,13	30/360	MULTIPLE T	0,00	+	anual	HIPOTECARIA
888	24-abr-07	2101	2095 0494 50 8502531551	HIPOTECARIO	114.192,30	100.438,26	27/11/2000	27/11/2030	FRANCES	mensual	variable	4,75	30/360	Euribor año hipotecario	1,00	+	anual	HIPOTECARIA
889	24-abr-07	2101	2095 0474 00 8502533242	HIPOTECARIO	87.146,76	75.905,65	30/11/2000	30/07/2030	FRANCES	mensual	variable	4,50	30/360	IRPH entidades	0,00	+	anual	HIPOTECARIA
890	24-abr-07	2101	2095 0277 70 8502535784	HIPOTECARIO	75.126,51	66.099,61	25/01/2001	05/02/2031	FRANCES	mensual	variable	4,25	30/360	MULTIPLE T	0,00	+	anual	HIPOTECARIA
891	24-abr-07	2101	2095 0335 20 8502536340	HIPOTECARIO	77.746,93	65.165,62	21/12/2000	21/05/2029	FRANCES	mensual	variable	3,88	30/360	MULTIPLE T	0,00	+	anual	HIPOTECARIA
892	24-abr-07	2101	2095 0496 40 8502542050	HIPOTECARIO	98.565,99	86.950,87	14/12/2000	14/12/2030	FRANCES	mensual	variable	4,75	30/360	IRPH entidades	0,00	+	anual	HIPOTECARIA
893	24-abr-07	2101	2095 0190 60 8502543546	HIPOTECARIO	54.091,09	41.944,64	10/01/2001	10/01/2021	FRANCES	mensual	variable	4,25	30/360	IRPH entidades	0,00	+	anual	HIPOTECARIA
894	24-abr-07	2101	2095 0090 21 8502556291	HIPOTECARIO	42.070,85	35.544,55	02/01/2001	02/01/2026	FRANCES	mensual	variable	5,00	30/360	IRPH entidades	0,00	+	anual	HIPOTECARIA
895	24-abr-07	2101	2095 0089 60 8502559233	HIPOTECARIO	147.247,97	130.073,60	12/01/2001	12/01/2031	FRANCES	mensual	variable	4,75	30/360	IRPH entidades	0,25	+	anual	HIPOTECARIA
896	24-abr-07	2101	2095 0392 21 8502561641	HIPOTECARIO	85.343,73	69.322,00	29/12/2000	29/12/2030	FRANCES	mensual	variable	4,75	30/360	IRPH entidades	0,00	+	anual	HIPOTECARIA
897	24-abr-07	2101	2095 0520 10 8502562225	HIPOTECARIO	78.131,57	64.850,90	26/12/2000	26/12/2025	FRANCES	mensual	variable	4,75	30/360	IRPH entidades	0,00	+	anual	HIPOTECARIA
898	24-abr-07	2101	2095 0225 10 8502562740	HIPOTECARIO	65.506,01	55.620,97	24/01/2001	24/01/2026	FRANCES	mensual	variable	4,70	30/360	Euribor año hipotecario	0,70	+	anual	HIPOTECARIA
899	24-abr-07	2101	2095 0505 80 8502563573	HIPOTECARIO	77.530,56	68.149,11	05/12/2000	05/12/2030	FRANCES	mensual	variable	4,50	30/360	IRPH entidades	0,25	+	anual	HIPOTECARIA
900	24-abr-07	2101	2095 0010 40 8502573388	HIPOTECARIO	58.502,52	45.034,27	18/12/2000	18/12/2020	FRANCES	mensual	variable	4,75	30/360	IRPH entidades	0,00	+	anual	HIPOTECARIA
901	24-abr-07	2101	2095 0502 40 8502576561	HIPOTECARIO	84.141,69	74.105,26	20/12/2000	20/12/2030	FRANCES	mensual	variable	3,88	30/360	IRPH entidades	0,00	+	anual	HIPOTECARIA
902	24-abr-07	2101	2095 0061 50 8502585141	HIPOTECARIO	66.111,33	58.523,33	22/12/2000	22/12/2030	FRANCES	mensual	variable	4,75	30/360	IRPH entidades	0,00	+	anual	HIPOTECARIA
903	24-abr-07	2101	2095 0040 60 8502586510	HIPOTECARIO	120.202,42	104.795,39	22/12/2000	22/12/2030	FRANCES	mensual	variable	5,00	30/360	IRPH entidades	0,25	+	anual	HIPOTECARIA
904	24-abr-07	2101	2095 0499 80 8502588653	HIPOTECARIO	108.182,18	94.257,65	29/01/2001	07/02/2031	FRANCES	mensual	variable	4,52	30/360	Euribor año hipotecario	0,60	+	anual	HIPOTECARIA
905	24-abr-07	2101	2095 0509 60 8502599722	HIPOTECARIO	173.091,49	150.568,14	19/12/2000	19/12/2030	FRANCES	mensual	variable	4,70	30/360	Euribor año hipotecario	0,70	+	anual	HIPOTECARIA
906	24-abr-07	2101	2095 0031 30 8502611791	HIPOTECARIO	70.318,42	59.528,53	27/12/2000	27/12/2030	FRANCES	mensual	variable	4,95	30/360	Euribor año hipotecario	0,70	+	anual	HIPOTECARIA
907	24-abr-07	2101	2095 0466 20 8502612191	HIPOTECARIO	90.151,82	75.743,69	24/01/2001	24/01/2026	FRANCES	mensual	variable	5,00	30/360	IRPH entidades	0,25	+	anual	HIPOTECARIA
908	24-abr-07	2101	2095 0099 30 8502624245	HIPOTECARIO	99.167,00	86.988,73	22/01/2001	22/01/2026	FRANCES	mensual	variable	4,75	30/360	IRPH entidades	0,00	+	anual	HIPOTECARIA
909	24-abr-07	2101	2095 0474 00 8502624849	HIPOTECARIO	73.323,48	64.716,86	18/12/2000	18/12/2030	FRANCES	mensual	variable	3,88	30/360	MULTIPLE T	1,00	+	anual	HIPOTECARIA
910	24-abr-07	2101	2095 0098 90 8502632083	HIPOTECARIO	48.080,97	42.603,51	03/01/2001	03/01/2031	FRANCES	mensual	variable	4,75	30/360	IRPH entidades	0,00	+	anual	HIPOTECARIA
911	24-abr-07	2101	2095 0381 01 8502640231	HIPOTECARIO	84.141,69	31.329,78	28/02/2001	28/02/2031	FRANCES	mensual	variable	4,25	30/360	IRPH entidades	0,00	+	anual	HIPOTECARIA
912	24-abr-07	2101	2095 0010 40 8502666840	HIPOTECARIO	87.747,77	73.934,29	12/01/2001	12/08/2027	FRANCES	mensual	variable	4,90	30/360	IRPH entidades	0,25	+	anual	HIPOTECARIA
913	24-abr-07	2101	2095 0063 40 8502679447	HIPOTECARIO	78.131,57	69.026,87	30/01/2001	30/01/2026	FRANCES	mensual	variable	4,13	30/360	IRPH entidades	0,00	+	anual	HIPOTECARIA
914	24-abr-07	2101	2095 0063 40 8502682648	HIPOTECARIO	69.693,36	58.356,79	07/02/2001	07/01/2026	FRANCES	mensual	variable	5,00	30/360	IRPH entidades	0,00	+	anual	HIPOTECARIA
915	24-abr-07	2101	2095 0479 30 8502682973	HIPOTECARIO	76.929,55	67.857,06	04/01/2001	04/01/2026	FRANCES	mensual	variable	4,13	30/360	MULTIPLE T	0,00	+	anual	HIPOTECARIA
916	24-abr-07	2101	2095 0040 60 8502688956	HIPOTECARIO	102.172,06	86.023,96	23/01/2001	23/01/2031	FRANCES	mensual	variable	4,75	30/360	IRPH entidades	0,00	+	anual	HIPOTECARIA
917	24-abr-07	2101	2095 0010 40 8502697614	HIPOTECARIO	91.353,84	72.867,70	19/01/2001	19/01/2026	FRANCES	mensual	variable	4,25	30/360	IRPH entidades	0,00	+	anual	HIPOTECARIA
918	24-abr-07	2101	2095 0245 60 8502703481	HIPOTECARIO	90.151,82	72.752,74	26/01/2001	02/02/2031	FRANCES	mensual	variable	4,25	30/360	IRPH entidades	0,00	+	anual	HIPOTECARIA
919	24-abr-07	2101	2095 0065 30 8502709747	HIPOTECARIO	42.070,85	32.609,79	30/01/2001	30/08/2027	FRANCES	mensual	variable	4,75	30/360	IRPH entidades	0,00	+	anual	HIPOTECARIA
920	24-abr-07	2101	2095 0154 50 8502725309	HIPOTECARIO	105.177,12	93.426,27	19/01/2001	03/02/2021	FRANCES	mensual	variable	5,00	30/360	IRPH entidades	0,00	+	anual	HIPOTECARIA
921	24-abr-07	2101	2095 0103 40 8502740036	HIPOTECARIO	51.086,03	42.666,21	30/01/2001	30/01/2026	FRANCES	mensual	variable	5,00	30/360	IRPH entidades	0,25	+	anual	HIPOTECARIA
922	24-abr-07	2101	2095 0275 80 8502745925	HIPOTECARIO	96.161,94	80.527,71	26/01/2001	26/01/2026	FRANCES	mensual	variable	4,13	30/360	Euribor año hipotecario	0,75	+	anual	HIPOTECARIA
923	24-abr-07	2101	2095 0466 20 8502747519	HIPOTECARIO	95.560,92	84.343,92	06/02/2001	06/02/2026	FRANCES	mensual	variable	4,35	30/360	Euribor año hipotecario	0,85	+	anual	HIPOTECARIA
924	24-abr-07	2101	2095 0467 71 8502757491	HIPOTECARIO	78.131,57	68.350,21	17/01/2001	17/01/2031	FRANCES	mensual	variable	4,75	30/360	IRPH entidades	0,00	+	anual	HIPOTECARIA
925	24-abr-07	2101	2095 0368 90 8502772592	HIPOTECARIO	112.389,26	84.265,27	23/01/2001	23/01/2031	FRANCES	mensual	variable	4,70	30/360	Euribor año hipotecario	0,70	+	anual	HIPOTECARIA
926	24-abr-07	2101	2095 0064 91 8502777841	HIPOTECARIO	84.141,69	71.098,27	28/02/2001	28/02/2031	FRANCES	mensual	variable	4,50	30/360	IRPH entidades	0,25	+	anual	HIPOTECARIA
927	24-abr-07	2101	2095 0193 10 8502778805	HIPOTECARIO	105.177,12	93.299,89	06/02/2001	06/02/2026	FRANCES	mensual	variable	4,35	30/360	IRPH entidades	0,10	+	anual	HIPOTECARIA
928	24-abr-07	2101	2095 0078 40 8502786278	HIPOTECARIO	75.126,51	62.663,11	18/01/2001	18/01/2031	FRANCES	mensual	variable	5,00	30/360	IRPH entidades	0,25	+	anual	HIPOTECARIA
929	24-abr-07	2101	2095 0109 10 8502803541	HIPOTECARIO	72.121,45	63.439,30	09/02/2001	09/02/2026	FRANCES	mensual	variable	4,25	30/360	Euribor año	0,75	+	anual	HIPOTECARIA
930	24-abr-07	2101	2095 0028 80 8502809144	HIPOTECARIO	93.156,88	76.783,27	21/02/2001	08/03/2031	FRANCES	mensual	variable	4,50	30/360	Euribor año hipotecario	0,75	+	anual	HIPOTECARIA
931	24-abr-07	2101	2095 0321 70 8502820905	HIPOTECARIO	96.161,94	81.134,83	09/02/2001	09/02/2031	FRANCES	mensual	variable	5,00	30/360	IRPH entidades	0,00	+	anual	HIPOTECARIA
932	24-abr-07	2101	2095 0497 90 8502823623	HIPOTECARIO	90.151,82	78.884,89	06/06/2001	06/06/2026	FRANCES	mensual	variable	4,63	30/360	MULTIPLE T	0,00	+	anual	HIPOTECARIA
933	24-abr-07	2101	2095 0028 80 8502829167	HIPOTECARIO	78.131,57	69.488,89	15/03/2001	15/03/2031	FRANCES	mensual	variable	4,95	30/360	Euribor año hipotecario	0,70	+	anual	HIPOTECARIA
934	24-abr-07	2101	2095 0509 60 8502834838	HIPOTECARIO	85.343,72	75.352,29	08/05/2001	05/06/2031	FRANCES	mensual	variable	4,00	30/360	IRPH entidades	0,00	+	anual	HIPOTECARIA
935	24-abr-07	2101	2095 0470 20 8502836134	HIPOTECARIO	87.146,76	78.861,77	12/02/2001	12/02/2031	FRANCES	mensual	variable	5,00	30/360	IRPH entidades	0,00	+	anual	HIPOTECARIA
936	24-abr-07	2101	2095 0479 30 8502837634	HIPOTECARIO	58.298,17	51.584,62	08/03/2001	08/03/2031	FRANCES	mensual	variable	5,25	30/360	Euribor año hipotecario	1,00	+	anual	HIPOTECARIA
937	24-abr-07	2101	2095 0392 20 8502841444	HIPOTECARIO	108.182,18	92.100,78	18/04/2001	18/04/2031	FRANCES	mensual	variable	5,00	30/360	IRPH entidades	0,00	+	anual	HIPOTECARIA
938	24-abr-07	2101	2095 0119 90 8502851465	HIPOTECARIO	90.151,82	79.843,87	13/02/2001	13/02/2031	FRANCES	mensual	variable	4,65	30/360	Euribor año hipotecario	0,65	+	anual	HIPOTECARIA
939	24-abr-07	2101	2095 0361 60 8502854447	HIPOTECARIO	100.669,53	88.843,43	09/03/2001	09/03/2031	FRANCES	mensual	variable	5,00	30/360	IRPH entidades	0,00	+	anual	HIPOTECARIA
940	24-abr-07	2101	2095 0307 10 8502859124	HIPOTECARIO	131.177,12	118.510,79	07/03/2001	07/03/2031	FRANCES	mensual	variable	4,25	30/360	MULTIPLE T	0,00	+	anual	HIPOTECARIA
941	24-abr-07	2101	2095 0111 20 8502862986	HIPOTECARIO	96.161,94	78.376,99	27/02/2001	27/02/2031	FRANCES	mensual	variable	4,88	30/360	IRPH entidades	0,00	+	anual	HIPOTECARIA
942	24-abr-07	2101	2095 0516 10 8502866558	HIPOTECARIO	52.288,05	43.798,20	08/02/2001	08/02/2031	FRANCES	mensual	variable	4,30	30/360	Euribor año hipotecario	0,80	+	anual	HIPOTECARIA
943	24-abr-07	2101	2095 0222 80 8502876769	HIPOTECARIO	91.954,85	81.278,11	05/02/2001	05/12/2023	FRANCES	mensual	variable	3,97	30/360	Euribor año hipotecario	0,75	+	anual	HIPOTECARIA
944	24-abr-07	2101	2095 0193 10 8502878366	HIPOTECARIO	96.161,94	86.989,97	20/02/2001	20/02/2031	FRANCES	mensual	variable	5,00	30/360	IRPH entidades	0,00	+	anual	HIPOTECARIA
945	24-abr-07	2101	2095 0257 20 8502887481	HIPOTECARIO	120.202,42	106.643,50	08/01/2002	08/01/2032	FRANCES	mensual	variable	4,50	30/360	IRPH entidades	0,25	+	anual	HIPOTECARIA
946	24-abr-07	2101	2095 0496 40 8502898318	HIPOTECARIO	95.560,92	79.815,33	09/03/2001	07/04/2031	FRANCES	mensual	variable	5,00	30/360	IRPH entidades	0,00	+	anual	HIPOTECARIA
947	24-abr-07	2101	2095 0503 90 8502899592	HIPOTECARIO	96.161,94	75.920,08	13/03/2001	13/03/2026	FRANCES	mensual	variable	4,95	30/360	Euribor año hipotecario	0,70	+	anual	HIPOTECARIA
948	24-abr-07	2101	2095 0274 30 8502917929	HIPOTECARIO	99.167,00	87.928,43	16/02/2001	16/02/2026	FRANCES	mensual	variable	4,70	30/360	Euribor año hipotecario	0,70	+	anual	HIPOTECARIA
949	24-abr-07	2101	2095 0212 00 8502918411	HIPOTECARIO	120.202,42	106.937,54	07/03/2001	07/03/2031	FRANCES	mensual	variable	4,25	30/360	IRPH entidades	0,00	+	anual	HIPOTECARIA
950	24-abr-07	2101	2095 0180 90 8502921460	HIPOTECARIO	120.202,42	101.206,23	05/09/2001	05/09/2031	FRANCES	mensual	variable	5,13	30/360	Euribor año hipotecario	1,00	+	anual	HIPOTECARIA
951	24-abr-07	2101	2095 0498 30 8502922994	HIPOTECARIO	138.232,78	122.112,73	30/03/2001	30/03/2026	FRANCES	mensual	variable	4,25	30/360	MULTIPLE T	0,00	+	anual	HIPOTECARIA
952	24-abr-07	2101	2095 0496 40 8502933417	HIPOTECARIO	111.187,24	97.291,35	31/05/2001	31/05/2031	FRANCES	mensual	variable	3,95	30/360	Euribor año hipotecario	0,70	+	anual	HIPOTECARIA
953	24-abr-07	2101	2095 0353 80 8502934079	HIPOTECARIO	49.884,00	41.942,70	13/03/2001	13/03/2031	FRANCES	mensual	variable	4,95	30/360	Euribor año hipotecario	0,70	+	anual	HIPOTECARIA
954	24-abr-07	2101	2095 0254 90 8502934123	HIPOTECARIO	120.202,42	100.420,99	09/04/2001	09/04/2026	FRANCES	mensual	variable	5,05	30/360	Euribor año hipotecario	0,80	+	anual	HIPOTECARIA
955	24-abr-07	2101	2095 0065 31 8502934961	HIPOTECARIO	96.161,94	80.036,13	14/03/2001	14/03/2026	FRANCES	mensual	variable	4,88	30/360	Euribor año	0,75	+	anual	HIPOTECARIA
956	24-abr-07	2101	2095 0365 40 8502939136	HIPOTECARIO	39.065,79	30.515,16	26/03/2001	23/04/2029	FRANCES	mensual	variable	5,10	30/360	Euribor año hipotecario	0,85	+	anual	HIPOTECARIA
957	24-abr-07	2101	2095 0327 40 8502941139	HIPOTECARIO	96.161,94	84.815,24	01/03/2001	01/03/2021	FRANCES	mensual	variable	4,25	30/360	IRPH entidades	0,00	+	anual	HIPOTECARIA
958	24-abr-07	2101	2095 0036 60 8502943326	HIPOTECARIO	153.258,09	117.486,88	09/03/2001	09/03/2031	FRANCES	mensual	variable	4,25	30/360	MULTIPLE T	0,00	+	anual	HIPOTECARIA
959	24-abr-07	2101	2095 0180 90 8502943330	HIPOTECARIO	44.150,35	34.655,38	22/03/2001	22/03/2031	FRANCES	mensual	variable	4,71	30/360	Euribor año hipotecario	0,65	+	anual	HIPOTECARIA
960	24-abr-07	2101	2095 0529 00 8502947451	HIPOTECARIO	66.111,33	57.848,96	07/05/2001	07/05/2021	FRANCES	mensual	variable	3,88	30/360	IRPH entidades	0,00	+	anual	HIPOTECARIA
961	24-abr-07	2101	2095 0193 10 8502951301	HIPOTECARIO	132.222,66	116.253,50	02/03/2001	02/03/2031	FRANCES	mensual	variable	4,95	30/360	Euribor año hipotecario	0,70	+	anual	HIPOTECARIA
962	24-abr-07	2101	2095 0061 50 8502951506	HIPOTECARIO	81.136,63	71.092,52	27/03/2001	27/03/2031	FRANCES	mensual	variable	4,33	30/360	Euribor año hipotecario	0,70	+	anual	HIPOTECARIA
963	24-abr-07	2101	2095 0282 10 8502956348	HIPOTECARIO	43.463,46	34.193,60	23/03/2001	23/03/2031	FRANCES	mensual	variable	4,88	30/360	Euribor año hipotecario	0,75	+	anual	HIPOTECARIA
964	24-abr-07	2101	2095 0474 00 8502957491	HIPOTECARIO	75.126,51	66.447,07	03/04/2001	03/04/2021	FRANCES	mensual	variable	5,25	30/360	IRPH entidades	0,25	+	anual	HIPOTECARIA
							20/03/2001	20/03/2031	FRANCES	mensual	variable	5,00	30/360	IRPH entidades	0,00	+	anual	HIPOTECARIA

Auto numérico	Fecha Información	Entidad	Número de Préstamo	Tipo de Préstamo	Importe Inicial	Saldo Vivo	Fecha Formalización	Fecha Finalización	Tipo Amortización	Frecuencia Cobro	Interes f/v	Tipo Interes Actual	Calculo Intereses	Indice de referencia	Margen +/Indice	Margen +/-	Frecuencia Rev. Tipo	Garantias
965	24-abr-07	2101	2095 0282 10 8502958062	HIPOTECARIO	44.518,40	39.637,97	04/04/2001	04/04/2031	FRANCES	mensual	variable	5,25	30/360	IRPH entidades	0,25	+	anual	HIPOTECARIA
966	24-abr-07	2101	2095 0141 40 8502967888	HIPOTECARIO	96.161,94	64.089,30	19/03/2001	19/03/2016	FRANCES	mensual	variable	4,25	30/360	MULTIPLE T	1,00	+	anual	HIPOTECARIA
967	24-abr-07	2101	2095 0326 10 8502969146	HIPOTECARIO	108.182,18	96.300,82	07/06/2001	07/06/2031	FRANCES	mensual	variable	4,00	30/360	IRPH entidades	0,00	+	anual	HIPOTECARIA
968	24-abr-07	2101	2095 0282 11 8502970151	HIPOTECARIO	36.946,29	32.896,93	09/04/2001	09/04/2031	FRANCES	mensual	variable	5,25	30/360	IRPH entidades	0,25	+	anual	HIPOTECARIA
969	24-abr-07	2101	2095 0496 40 8502971377	HIPOTECARIO	78.732,59	69.762,26	23/03/2001	23/03/2031	FRANCES	mensual	variable	5,00	30/360	IRPH entidades	0,00	+	anual	HIPOTECARIA
970	24-abr-07	2101	2095 0503 90 8502975620	HIPOTECARIO	114.192,30	100.667,54	07/05/2001	07/05/2031	FRANCES	mensual	variable	3,95	30/360	Euribor año hipotecario	0,70	+	anual	HIPOTECARIA
971	24-abr-07	2101	2095 0517 40 8502976976	HIPOTECARIO	90.151,82	75.425,89	04/04/2001	04/04/2026	FRANCES	mensual	variable	4,79	30/360	Euribor año hipotecario	0,70	+	anual	HIPOTECARIA
972	24-abr-07	2101	2095 0332 90 8502983357	HIPOTECARIO	150.253,03	125.092,07	19/03/2001	19/03/2026	FRANCES	mensual	variable	4,13	30/360	Euribor año hipotecario	0,50	+	anual	HIPOTECARIA
973	24-abr-07	2101	2095 0214 10 8502985409	HIPOTECARIO	96.161,94	84.654,80	10/05/2001	06/06/2031	FRANCES	mensual	variable	4,58	30/360	Euribor año hipotecario	0,70	+	semestral	HIPOTECARIA
974	24-abr-07	2101	2095 0314 30 8502986873	HIPOTECARIO	72.121,45	60.533,59	23/03/2001	23/03/2026	FRANCES	mensual	variable	5,25	30/360	Euribor año hipotecario	1,00	+	anual	HIPOTECARIA
975	24-abr-07	2101	2095 0352 30 8502987104	HIPOTECARIO	84.141,69	74.827,59	21/03/2001	21/03/2031	FRANCES	mensual	variable	5,25	30/360	IRPH entidades	0,25	+	anual	HIPOTECARIA
976	24-abr-07	2101	2095 0312 41 8502990121	HIPOTECARIO	108.182,18	95.473,40	21/03/2001	21/03/2031	FRANCES	mensual	variable	4,25	30/360	MULTIPLE T	0,00	+	anual	HIPOTECARIA
977	24-abr-07	2101	2095 0037 01 8503001641	HIPOTECARIO	38.944,16	34.674,77	03/04/2001	12/04/2031	FRANCES	mensual	variable	5,25	30/360	IRPH entidades	0,25	+	anual	HIPOTECARIA
978	24-abr-07	2101	2095 0282 10 8503001883	HIPOTECARIO	38.451,86	34.236,54	03/04/2001	05/04/2031	FRANCES	mensual	variable	5,25	30/360	IRPH entidades	0,25	+	anual	HIPOTECARIA
979	24-abr-07	2101	2095 0037 00 8503007700	HIPOTECARIO	44.367,33	31.703,69	03/04/2001	10/09/2019	FRANCES	mensual	variable	5,25	30/360	IRPH entidades	0,25	+	anual	HIPOTECARIA
980	24-abr-07	2101	2095 0472 10 8503011428	HIPOTECARIO	90.151,82	80.491,85	05/04/2001	05/02/2036	FRANCES	mensual	variable	4,00	30/360	Euribor año hipotecario	0,60	+	anual	HIPOTECARIA
981	24-abr-07	2101	2095 0080 50 8503017639	HIPOTECARIO	120.202,42	106.300,49	03/05/2001	03/05/2031	FRANCES	mensual	variable	4,50	30/360	MULTIPLE T	0,00	+	anual	HIPOTECARIA
982	24-abr-07	2101	2095 0509 60 8503024342	HIPOTECARIO	108.182,18	90.350,26	02/04/2001	02/04/2026	FRANCES	mensual	variable	4,73	30/360	Euribor año hipotecario	0,60	+	anual	HIPOTECARIA
983	24-abr-07	2101	2095 0282 10 8503032459	HIPOTECARIO	44.367,33	39.503,26	03/04/2001	03/04/2031	FRANCES	mensual	variable	5,25	30/360	IRPH entidades	0,25	+	anual	HIPOTECARIA
984	24-abr-07	2101	2095 0473 60 8503035012	HIPOTECARIO	116.295,84	102.024,09	17/04/2001	17/04/2031	FRANCES	mensual	variable	4,95	30/360	Euribor año hipotecario	0,70	+	anual	HIPOTECARIA
985	24-abr-07	2101	2095 0161 90 8503035050	HIPOTECARIO	42.070,65	32.858,16	03/04/2001	04/04/2021	FRANCES	mensual	variable	5,00	30/360	IRPH entidades	0,00	+	anual	HIPOTECARIA
986	24-abr-07	2101	2095 0282 10 8503038349	HIPOTECARIO	37.029,64	30.829,82	03/04/2001	03/04/2031	FRANCES	mensual	variable	5,25	30/360	Euribor año hipotecario	1,00	+	anual	HIPOTECARIA
987	24-abr-07	2101	2095 0099 30 8503040449	HIPOTECARIO	96.161,94	81.044,26	04/05/2001	04/05/2026	FRANCES	mensual	variable	4,50	30/360	MULTIPLE T	0,00	+	anual	HIPOTECARIA
988	24-abr-07	2101	2095 0193 10 8503042689	HIPOTECARIO	120.202,42	105.748,28	28/03/2001	28/03/2031	FRANCES	mensual	variable	4,38	30/360	Euribor año hipotecario	0,75	+	anual	HIPOTECARIA
989	24-abr-07	2101	2095 0016 10 8503045470	HIPOTECARIO	102.172,06	85.990,68	19/04/2001	19/04/2026	FRANCES	mensual	variable	4,38	30/360	MULTIPLE T	0,00	+	anual	HIPOTECARIA
990	24-abr-07	2101	2095 0304 60 8503046529	HIPOTECARIO	96.161,94	84.980,65	03/04/2001	03/04/2031	FRANCES	mensual	variable	4,50	30/360	MULTIPLE T	1,00	+	anual	HIPOTECARIA
991	24-abr-07	2101	2095 0518 90 8503048809	HIPOTECARIO	64.909,31	54.648,13	12/04/2001	05/05/2026	FRANCES	mensual	variable	3,95	30/360	Euribor año hipotecario	0,70	+	anual	HIPOTECARIA
992	24-abr-07	2101	2095 0356 10 8503051805	HIPOTECARIO	95.440,72	75.865,26	25/04/2001	25/04/2026	FRANCES	mensual	variable	4,50	30/360	IRPH entidades	0,00	+	anual	HIPOTECARIA
993	24-abr-07	2101	2095 0141 40 8503051917	HIPOTECARIO	102.172,06	90.548,06	05/04/2001	05/04/2031	FRANCES	mensual	variable	5,00	30/360	IRPH entidades	0,00	+	anual	HIPOTECARIA
994	24-abr-07	2101	2095 0472 11 8503060921	HIPOTECARIO	141.237,84	126.224,72	03/05/2001	03/09/2036	FRANCES	mensual	mixto	4,15	30/360	Euribor año hipotecario	0,65	+	anual	HIPOTECARIA
995	24-abr-07	2101	2095 0337 10 8503061752	HIPOTECARIO	102.172,06	85.273,62	10/04/2001	10/04/2026	FRANCES	mensual	variable	4,22	30/360	Euribor año hipotecario	0,60	+	anual	HIPOTECARIA
996	24-abr-07	2101	2095 0352 30 8503062512	HIPOTECARIO	37.653,41	33.610,88	25/04/2001	25/04/2031	FRANCES	mensual	variable	4,00	30/360	IRPH entidades	0,25	+	anual	HIPOTECARIA
997	24-abr-07	2101	2095 0329 30 8503067847	HIPOTECARIO	162.273,27	142.347,02	20/04/2001	20/04/2031	FRANCES	mensual	variable	4,78	30/360	Euribor año hipotecario	0,65	+	anual	HIPOTECARIA
998	24-abr-07	2101	2095 0504 31 8503069071	HIPOTECARIO	97.964,97	86.797,77	05/04/2001	05/04/2031	FRANCES	mensual	variable	5,00	30/360	IRPH entidades	0,00	+	anual	HIPOTECARIA
999	24-abr-07	2101	2095 0193 10 8503075968	HIPOTECARIO	96.161,94	84.902,12	24/04/2001	24/04/2031	FRANCES	mensual	variable	4,48	30/360	Euribor año hipotecario	0,85	+	anual	HIPOTECARIA
1000	24-abr-07	2101	2095 0065 30 8503079111	HIPOTECARIO	133.665,09	118.036,71	02/05/2001	02/05/2031	FRANCES	mensual	variable	4,50	30/360	MULTIPLE T	0,00	+	anual	HIPOTECARIA
1001	24-abr-07	2101	2095 0078 40 8503085463	HIPOTECARIO	72.121,45	64.267,02	09/05/2001	09/05/2031	FRANCES	mensual	variable	4,25	30/360	IRPH entidades	0,25	+	anual	HIPOTECARIA
1002	24-abr-07	2101	2095 0080 50 8503088956	HIPOTECARIO	102.172,06	89.838,76	10/04/2001	10/04/2031	FRANCES	mensual	variable	4,38	30/360	Euribor año hipotecario	0,75	+	anual	HIPOTECARIA
1003	24-abr-07	2101	2095 0008 30 8503100915	HIPOTECARIO	42.070,65	35.726,26	25/04/2001	25/04/2026	FRANCES	mensual	variable	3,75	30/360	IRPH entidades	0,00	+	anual	HIPOTECARIA
1004	24-abr-07	2101	2095 0126 20 8503105913	HIPOTECARIO	144.242,91	126.586,52	25/04/2001	25/04/2031	FRANCES	mensual	variable	4,22	30/360	Euribor año hipotecario	0,60	+	anual	HIPOTECARIA
1005	24-abr-07	2101	2095 0037 00 8503116260	HIPOTECARIO	43.272,87	34.065,11	09/04/2001	09/04/2021	FRANCES	mensual	variable	5,25	30/360	IRPH entidades	0,25	+	anual	HIPOTECARIA
1006	24-abr-07	2101	2095 0130 20 8503116368	HIPOTECARIO	120.202,42	100.602,08	21/05/2001	21/05/2026	FRANCES	mensual	variable	3,73	30/360	Euribor año hipotecario	0,60	+	anual	HIPOTECARIA
1007	24-abr-07	2101	2095 0005 10 8503121551	HIPOTECARIO	159.268,21	140.633,05	17/07/2001	17/07/2031	FRANCES	mensual	variable	4,63	30/360	Euribor año hipotecario	0,75	+	anual	HIPOTECARIA
1008	24-abr-07	2101	2095 0307 10 8503123219	HIPOTECARIO	180.303,63	140.536,25	30/05/2001	30/05/2021	FRANCES	mensual	variable	4,45	30/360	Euribor año hipotecario	0,70	+	anual	HIPOTECARIA
1009	24-abr-07	2101	2095 0496 40 8503125839	HIPOTECARIO	78.131,57	69.430,59	31/05/2001	31/05/2031	FRANCES	mensual	variable	4,25	30/360	Euribor año hipotecario	1,00	+	anual	HIPOTECARIA
1010	24-abr-07	2101	2095 0257 20 8503128046	HIPOTECARIO	102.172,06	84.358,72	09/05/2001	07/06/2031	FRANCES	mensual	variable	4,63	30/360	Euribor año hipotecario	0,75	+	anual	HIPOTECARIA
1011	24-abr-07	2101	2095 0109 10 8503135106	HIPOTECARIO	141.237,84	118.367,74	18/06/2001	18/06/2031	FRANCES	mensual	variable	3,72	30/360	Euribor año hipotecario	0,60	+	anual	HIPOTECARIA
1012	24-abr-07	2101	2095 0471 70 8503138052	HIPOTECARIO	66.111,33	58.161,08	04/05/2001	04/05/2031	FRANCES	mensual	variable	3,95	30/360	Euribor año hipotecario	0,70	+	anual	HIPOTECARIA
1013	24-abr-07	2101	2095 0050 30 8503146724	HIPOTECARIO	126.212,54	95.307,00	25/04/2001	25/04/2021	FRANCES	mensual	variable	3,65	30/360	Euribor año hipotecario	0,65	+	anual	HIPOTECARIA
1014	24-abr-07	2101	2095 0366 90 8503147616	HIPOTECARIO	69.194,52	61.520,35	10/05/2001	10/05/2031	FRANCES	mensual	variable	4,00	30/360	IRPH entidades	0,00	+	anual	HIPOTECARIA
1015	24-abr-07	2101	2095 0063 40 8503149174	HIPOTECARIO	111.768,25	98.906,43	16/05/2001	10/06/2031	FRANCES	mensual	variable	4,75	30/360	MULTIPLE T	0,00	+	anual	HIPOTECARIA
1016	24-abr-07	2101	2095 0494 50 8503150990	HIPOTECARIO	45.977,43	39.012,71	25/05/2001	25/05/2026	FRANCES	mensual	variable	4,25	30/360	Euribor año hipotecario	1,00	+	anual	HIPOTECARIA
1017	24-abr-07	2101	2095 0065 30 8503155017	HIPOTECARIO	126.212,54	100.526,62	27/07/2001	27/01/2028	FRANCES	mensual	variable	3,91	30/360	Euribor año hipotecario	0,60	+	anual	HIPOTECARIA
1018	24-abr-07	2101	2095 0065 30 8503155946	HIPOTECARIO	126.212,54	106.350,25	07/05/2001	07/05/2026	FRANCES	mensual	variable	4,50	30/360	MULTIPLE T	0,00	+	anual	HIPOTECARIA
1019	24-abr-07	2101	2095 0036 60 8503163653	HIPOTECARIO	99.167,00	87.733,94	15/06/2001	15/06/2031	FRANCES	mensual	variable	4,75	30/360	MULTIPLE T	0,00	+	anual	HIPOTECARIA
1020	24-abr-07	2101	2095 0065 30 8503167639	HIPOTECARIO	44.955,71	40.013,23	28/06/2001	28/06/2031	FRANCES	mensual	variable	4,25	30/360	Euribor año hipotecario	1,00	+	anual	HIPOTECARIA
1021	24-abr-07	2101	2095 0016 10 8503171297	HIPOTECARIO	120.202,42	106.146,73	22/05/2001	22/05/2031	FRANCES	mensual	variable	4,50	30/360	MULTIPLE T	0,00	+	anual	HIPOTECARIA
1022	24-abr-07	2101	2095 0074 60 8503175707	HIPOTECARIO	132.222,66	117.126,25	11/05/2001	11/05/2031	FRANCES	mensual	variable	4,85	30/360	Euribor año	1,10	+	anual	HIPOTECARIA
1023	24-abr-07	2101	2095 0001 10 8503193663	HIPOTECARIO	96.161,94	84.772,97	22/05/2001	05/06/2031	FRANCES	mensual	variable	3,95	30/360	Euribor año hipotecario	0,70	+	anual	HIPOTECARIA
1024	24-abr-07	2101	2095 0262 70 8503202780	HIPOTECARIO	99.167,00	88.170,95	28/05/2001	28/05/2031	FRANCES	mensual	variable	3,86	30/360	Euribor año hipotecario	0,75	+	anual	HIPOTECARIA
1025	24-abr-07	2101	2095 0162 31 8503204021	HIPOTECARIO	34.631,22	27.249,22	22/05/2001	22/05/2021	FRANCES	mensual	variable	4,50	30/360	IRPH entidades	0,00	+	anual	HIPOTECARIA
1026	24-abr-07	2101	2095 0094 00 8503221679	HIPOTECARIO	75.126,51	66.723,22	14/06/2001	14/06/2031	FRANCES	mensual	variable	4,25	30/360	Euribor año hipotecario	1,00	+	anual	HIPOTECARIA
1027	24-abr-07	2101	2095 0073 10 8503224990	HIPOTECARIO	129.217,60	113.892,12	16/07/2001	16/07/2031	FRANCES	mensual	variable	4,53	30/360	Euribor año hipotecario	0,65	+	anual	HIPOTECARIA
1028	24-abr-07	2101	2095 0041 00 8503226128	HIPOTECARIO	85.944,73	77.013,11	27/07/2001	27/07/2031	FRANCES	mensual	variable	4,38	30/360	IRPH entidades	0,25	+	anual	HIPOTECARIA
1029	24-abr-07	2101	2095 0275 80 8503227364	HIPOTECARIO	71.520,44	63.649,73	08/06/2001	08/06/2031	FRANCES	mensual	variable	4,00	30/360	IRPH entidades	0,00	+	anual	HIPOTECARIA
1030	24-abr-07	2101	2095 0392 20 8503236343	HIPOTECARIO	84.141,69	74.616,13	25/07/2001	25/07/2031	FRANCES	mensual	variable	4,15	30/360	Euribor año hipotecario	0,65	+	anual	HIPOTECARIA
1031	24-abr-07	2101	2095 0065 30 8503240698	HIPOTECARIO	102.172,06	88.050,72	08/11/2001	08/11/2026	FRANCES	mensual	variable	4,60	30/360	IRPH entidades	0,10	+	anual	HIPOTECARIA
1032	24-abr-07	2101	2095 0525 20 8503241026	HIPOTECARIO	69.116,39	58.182,84	24/05/2001	24/05/2026	FRANCES	mensual	variable	3,95	30/360	Euribor año hipotecario	0,70	+	anual	HIPOTECARIA
1033	24-abr-07	2101	2095 0389 70 8503244580	HIPOTECARIO	90.091,71	58.558,33	08/06/2001	08/04/2023	FRANCES	mensual	variable	3,85	30/360	Euribor año hipotecario	0,60	+	anual	HIPOTECARIA
1034	24-abr-07	2101	2095 0101 50 8503246860	HIPOTECARIO	102.172,06	80.390,70	27/06/2001	27/06/2021	FRANCES	mensual	variable	4,75	30/360	MULTIPLE T	0,00	+	anual	HIPOTECARIA
1035	24-abr-07	2101	2095 0243 70 8503252908	HIPOTECARIO	84.141,69	74.913,31	31/05/2001	31/05/2031	FRANCES	mensual	variable	4,50	30/360	IRPH entidades	0,00	+	anual	HIPOTECARIA
1036	24-abr-07	2101	2095 0130 20 8503261262	HIPOTECARIO	135.227,72	103.407,16	13/07/2001	13/07/2026	FRANCES	mensual	variable	4,13	30/360	Euribor año hipotecario	0,75	+	anual	HIPOTECARIA
1037	24-abr-07	2101	2095 0040 60 8503262612	HIPOTECARIO	87.146,76	76.933,97	19/06/2001	08/07/2031	FRANCES	mensual	variable	4,63	30/360	Euribor año hipotecario	0,75	+	anual	HIPOTECARIA
1038	24-abr-07	2101	2095 0495 10 8503263709	HIPOTECARIO	108.182,18	95.739,46	08/06/2001	08/06/2031	FRANCES	mensual	variable	4,15	30/360	Euribor año hipotecario	0,90	+	anual	HIPOTECARIA
1039	24-abr-07	2101	2095 0010 40 8503267585	HIPOTECARIO	84.141,69	56.928,58	25/05/2001	25/05/2031	FRANCES	mensual	variable	4,50	30/360	IRPH entidades	0,00	+	anual	HIPOTECARIA
1040	24-abr-07	2101	2095 0094 00 8503275313	HIPOTECARIO	84.141,69	74.036,31	07/06/2001	07/06/2031	FRANCES	mensual	variable	4,56	30/360	Euribor año hipotecario	0,75	+	anual	HIPOTECARIA
1041	24-abr-07	2101	2095 0352 31 8503276891	HIPOTECARIO	87.146,76	76.670,15	27/06/2001	27/06/2031	FRANCES	mensual	variable	4,48	30/360	Euribor año hipotecario	0,60	+	anual	HIPOTECARIA
1042	24-abr-07	2101	2095 0575 90 8503278411	HIPOTECARIO	34.257,69	30.404,99	05/07/2001	05/07/2031	FRANCES	mensual	variable	5,00	30/360	Euribor año hipotecario	1,00	+	anual	HIPOTECARIA
1043	24-abr-07	2101	2095 0392 20 8503286513	HIPOTECARIO	51.446,64	42.384,31	14/06/2001	14/06/2031	FRANCES	mensual	variable	4,00	30/360	IRPH entidades	0,00	+	anual	HIPOTECARIA
1044	24-abr-07	2101	2095 0113 10 8503295851	HIPOTECARIO	48.080,97	40.567,30	22/06/2001	22/06/2026	FRANCES	mensual	variable	4,63	30/360	MULTIPLE T	1,00	+	anual	HIPOTECARIA
1045	24-abr-07	2101	2095 0509 60 8503297031	HIPOTECARIO	131.020,64	116.015,44	14/06/2001	14/06/2031	FRANCES	mensual	variable	4,15	30/360	Euribor año hipotecario	0,90	+	anual	HIPOTECARIA
1046	24-abr-07	2101	2095 0052 20 8503297810	HIPOTECARIO	132.222,66	111.864,08	19/06/2001	19/06/2026	FRANCES	mensual	variable	4,10	30/360	Euribor año hipotecario	0,85	+	anual	HIPOTECARIA
1047	24-abr-07	2101	2095 0119 90 8503298662	HIPOTECARIO	84.141,69	74.577,58	27/06/2001	27/06/2031	FRANCES	mensual	variable	4,75	30/360	MULTIPLE T	0,00	+	anual	HIPOTECARIA
1048	24-abr-07	2101	2095 0389 70 8503299837	HIPOTECARIO	84.141,69	74.093,93	08/06/2001	12/06/2031	FRANCES	mensual	variable	3,85	30/360	Euribor año hipotecario	0,60	+	anual	HIPOTECARIA
1049	24-abr-07	2101	2095 0162 30 8503309052	HIPOTECARIO	81.437,14	72.180,42	29/06/2001	29/06/2031	FRANCES	mensual	variable	4,75	30/360	MULTIPLE T	0,00	+	anual	HIPOTECARIA
1050	24-abr-07	2101	2095 0162 30 8503309090	HIPOTECARIO	90.151,82	79.904,51	27/06/2001	27/06/2031	FRANCES	mensual	variable	4,75	30/360	MULTIPLE T	0,00	+	anual	HIPOTECARIA
1051	24-abr-07	2101	2095 0036 60 8503314854	HIPOTECARIO	131.621,65	126.873,37	08/06/2001	08/06/2029	FRANCES	mensual	variable	4,75	30/360	Euribor año hipotecario	0,75	+	anual	HIPOTECARIA
1052	24-abr-07	2101	2095 0162 30 8503320317	HIPOTECARIO	104.329,69	92.471,04	27/06/2001	27/06/2031	FRANCES	mensual	variable	4,75	30/360	MULTIPLE T	0,00	+	anual	HIPOTECARIA

Auto numérico	Fecha Intervención	Entidad	Número de Préstamo	Tipo de Préstamo	Importe Inicial	Saldo Vivo	Fecha Formalización	Fecha Finalización	Tipo Amortización	Frecuencia Cobro	Interés T/V	Tipo Interes Actual	Calculo Intereses	Indice de referencia	Margen +/-	Margen s/Indice	Frecuencia Rev Tipo	Garantías
1053	24-abr-07	2101	2095 0162 30 8503320768	HIPOTECARIO	88.709,39	75.161,32	27/06/2001	27/06/2026	FRANCES	mensual	variable	4,75	30/360	MULTIPLE T	0,00	+	anual	HIPOTECARIA
1054	24-abr-07	2101	2095 0162 30 8503321418	HIPOTECARIO	91.353,84	80.969,77	27/06/2001	27/06/2031	FRANCES	mensual	variable	4,75	30/360	MULTIPLE T	0,00	+	anual	HIPOTECARIA
1055	24-abr-07	2101	2095 0162 30 8503321553	HIPOTECARIO	91.017,27	80.671,84	27/06/2001	27/06/2031	FRANCES	mensual	variable	4,75	30/360	MULTIPLE T	0,00	+	anual	HIPOTECARIA
1056	24-abr-07	2101	2095 0112 70 8503321591	HIPOTECARIO	108.182,18	95.749,52	16/07/2001	07/08/2031	FRANCES	mensual	variable	4,25	30/360	Euribor año hipotecario	0,75	+	anual	HIPOTECARIA
1057	24-abr-07	2101	2095 0162 30 8503322158	HIPOTECARIO	89.544,79	79.366,70	27/06/2001	27/06/2031	FRANCES	mensual	variable	4,75	30/360	MULTIPLE T	0,00	+	anual	HIPOTECARIA
1058	24-abr-07	2101	2095 0162 30 8503328447	HIPOTECARIO	78.131,57	62.131,10	27/06/2001	27/07/2027	FRANCES	mensual	variable	4,75	30/360	MULTIPLE T	0,00	+	anual	HIPOTECARIA
1059	24-abr-07	2101	2095 0010 40 8503328675	HIPOTECARIO	53.189,57	44.218,85	06/07/2001	06/07/2031	FRANCES	mensual	variable	4,75	30/360	MULTIPLE T	1,00	+	anual	HIPOTECARIA
1060	24-abr-07	2101	2095 0038 50 8503333888	HIPOTECARIO	102.172,06	85.875,28	28/06/2001	28/06/2026	FRANCES	mensual	variable	4,48	30/360	Euribor año hipotecario	0,60	+	anual	HIPOTECARIA
1061	24-abr-07	2101	2095 0479 30 8503346194	HIPOTECARIO	54.091,09	45.994,65	10/07/2001	10/07/2026	FRANCES	mensual	variable	4,50	30/360	Euribor año hipotecario	1,00	+	anual	HIPOTECARIA
1062	24-abr-07	2101	2095 0214 10 8503348645	HIPOTECARIO	117.197,36	104.416,15	18/07/2001	18/07/2031	FRANCES	mensual	variable	4,75	30/360	IRPH entidades	0,00	+	anual	HIPOTECARIA
1063	24-abr-07	2101	2095 0048 20 8503349805	HIPOTECARIO	84.141,69	74.150,30	27/06/2001	27/06/2031	FRANCES	mensual	variable	3,82	30/360	Euribor año hipotecario	0,60	+	anual	HIPOTECARIA
1064	24-abr-07	2101	2095 0397 50 8503367630	HIPOTECARIO	133.116,17	117.726,28	27/06/2001	27/06/2031	FRANCES	mensual	variable	4,00	30/360	Euribor año hipotecario	0,75	+	anual	HIPOTECARIA
1065	24-abr-07	2101	2095 0114 60 8503372313	HIPOTECARIO	90.151,82	80.201,20	24/07/2001	24/07/2031	FRANCES	mensual	variable	4,35	30/360	Euribor año hipotecario	0,85	+	anual	HIPOTECARIA
1066	24-abr-07	2101	2095 0162 30 8503380599	HIPOTECARIO	86.545,74	76.708,46	27/06/2001	27/06/2031	FRANCES	mensual	variable	4,75	30/360	MULTIPLE T	0,00	+	anual	HIPOTECARIA
1067	24-abr-07	2101	2095 0027 30 8503382689	HIPOTECARIO	102.172,06	90.248,22	20/07/2001	20/07/2031	FRANCES	mensual	variable	4,63	30/360	Euribor año hipotecario	0,75	+	anual	HIPOTECARIA
1068	24-abr-07	2101	2095 0479 30 8503396024	HIPOTECARIO	78.131,57	69.811,48	24/07/2001	24/07/2031	FRANCES	mensual	variable	4,25	30/360	IRPH entidades	0,00	+	anual	HIPOTECARIA
1069	24-abr-07	2101	2095 0162 30 8503404361	HIPOTECARIO	88.348,78	78.306,59	27/06/2001	27/06/2031	FRANCES	mensual	variable	4,75	30/360	MULTIPLE T	0,00	+	anual	HIPOTECARIA
1070	24-abr-07	2101	2095 0162 30 8503404741	HIPOTECARIO	78.131,57	69.250,59	27/06/2001	27/06/2031	FRANCES	mensual	variable	4,75	30/360	MULTIPLE T	0,00	+	anual	HIPOTECARIA
1071	24-abr-07	2101	2095 0112 70 8503405103	HIPOTECARIO	72.121,45	63.823,26	26/07/2001	26/07/2031	FRANCES	mensual	variable	4,63	30/360	Euribor año hipotecario	0,75	+	anual	HIPOTECARIA
1072	24-abr-07	2101	2095 0307 10 8503416449	HIPOTECARIO	180.303,63	136.894,74	24/07/2001	24/07/2031	FRANCES	mensual	variable	3,96	30/360	Euribor año hipotecario	0,65	+	anual	HIPOTECARIA
1073	24-abr-07	2101	2095 0150 70 8503418334	HIPOTECARIO	120.202,42	101.698,33	26/07/2001	26/07/2028	FRANCES	mensual	variable	4,03	30/360	Euribor año hipotecario	0,65	+	anual	HIPOTECARIA
1074	24-abr-07	2101	2095 0186 60 8503423089	HIPOTECARIO	180.303,63	161.176,16	27/11/2001	27/11/2031	FRANCES	mensual	variable	4,47	30/360	Euribor año hipotecario	0,75	+	anual	HIPOTECARIA
1075	24-abr-07	2101	2095 0010 40 8503432832	HIPOTECARIO	119.000,40	101.829,71	13/09/2001	13/09/2026	FRANCES	mensual	variable	4,25	30/360	IRPH entidades	0,00	+	anual	HIPOTECARIA
1076	24-abr-07	2101	2095 0232 50 8503440039	HIPOTECARIO	60.101,21	53.832,70	02/08/2001	02/08/2031	FRANCES	mensual	variable	5,25	30/360	IRPH entidades	0,25	+	anual	HIPOTECARIA
1077	24-abr-07	2101	2095 0326 10 8503441938	HIPOTECARIO	108.182,18	95.991,82	10/09/2001	10/09/2031	FRANCES	mensual	variable	4,38	30/360	Euribor año hipotecario	0,75	+	anual	HIPOTECARIA
1078	24-abr-07	2101	2095 0099 31 8503459871	HIPOTECARIO	138.232,78	122.631,53	01/10/2001	01/10/2031	FRANCES	mensual	variable	4,28	30/360	Euribor año hipotecario	0,65	+	anual	HIPOTECARIA
1079	24-abr-07	2101	2095 0126 20 8503464892	HIPOTECARIO	132.222,66	100.147,75	02/08/2001	02/08/2031	FRANCES	mensual	variable	4,25	30/360	Euribor año hipotecario	0,75	+	anual	HIPOTECARIA
1080	24-abr-07	2101	2095 0470 20 8503467456	HIPOTECARIO	99.167,00	80.557,61	01/08/2001	01/08/2028	FRANCES	mensual	variable	4,80	30/360	Euribor año hipotecario	0,80	+	anual	HIPOTECARIA
1081	24-abr-07	2101	2095 0043 10 8503476420	HIPOTECARIO	156.263,15	138.818,64	02/08/2001	02/08/2031	FRANCES	mensual	variable	4,35	30/360	Euribor año	0,85	+	anual	HIPOTECARIA
1082	24-abr-07	2101	2095 0380 60 8503482111	HIPOTECARIO	72.121,45	64.578,82	13/08/2001	13/08/2031	FRANCES	mensual	variable	5,25	30/360	IRPH entidades	0,25	+	anual	HIPOTECARIA
1083	24-abr-07	2101	2095 0544 20 8503485823	HIPOTECARIO	72.121,45	57.344,10	02/08/2001	02/08/2021	FRANCES	mensual	variable	4,25	30/360	IRPH entidades	0,00	+	anual	HIPOTECARIA
1084	24-abr-07	2101	2095 0041 00 8503491050	HIPOTECARIO	27.247,48	21.938,86	30/10/2001	30/10/2021	FRANCES	mensual	variable	4,50	30/360	IRPH entidades	0,00	+	anual	HIPOTECARIA
1085	24-abr-07	2101	2095 0498 30 8503491504	HIPOTECARIO	123.207,48	121.308,09	13/09/2001	13/08/2031	FRANCES	mensual	variable	4,33	30/360	Euribor año hipotecario	0,70	+	anual	HIPOTECARIA
1086	24-abr-07	2101	2095 0023 50 8503495319	HIPOTECARIO	78.011,37	69.812,35	20/09/2001	20/09/2031	FRANCES	mensual	variable	4,25	30/360	IRPH entidades	0,00	+	anual	HIPOTECARIA
1087	24-abr-07	2101	2095 0471 70 8503501021	HIPOTECARIO	180.303,63	159.045,68	08/01/2002	08/06/2036	FRANCES	mensual	variable	4,40	30/360	Euribor año hipotecario	0,60	+	anual	HIPOTECARIA
1088	24-abr-07	2101	2095 0065 30 8503524328	HIPOTECARIO	126.212,54	112.631,42	07/09/2001	07/09/2031	FRANCES	mensual	variable	4,75	30/360	Euribor año	1,00	+	anual	HIPOTECARIA
1089	24-abr-07	2101	2095 0386 31 8503525741	HIPOTECARIO	99.167,00	88.794,07	21/11/2001	21/11/2031	FRANCES	mensual	variable	4,45	30/360	IRPH entidades	0,00	+	anual	HIPOTECARIA
1090	24-abr-07	2101	2095 0087 70 8503526378	HIPOTECARIO	114.192,30	97.558,46	20/09/2001	07/10/2026	FRANCES	mensual	variable	5,00	30/360	MULTIPLE T	0,00	+	anual	HIPOTECARIA
1091	24-abr-07	2101	2095 0079 90 8503529214	HIPOTECARIO	131.020,64	112.885,40	02/10/2001	02/10/2026	FRANCES	mensual	variable	4,75	30/360	IRPH entidades	0,25	+	anual	HIPOTECARIA
1092	24-abr-07	2101	2095 0181 31 8503535591	HIPOTECARIO	42.822,11	38.535,89	28/09/2001	28/09/2031	FRANCES	mensual	variable	4,50	30/360	IRPH entidades	0,25	+	anual	HIPOTECARIA
1093	24-abr-07	2101	2095 0334 80 8503542854	HIPOTECARIO	144.242,91	125.819,62	07/09/2001	07/02/2031	FRANCES	mensual	variable	4,14	30/360	Euribor año hipotecario	0,60	+	anual	HIPOTECARIA
1094	24-abr-07	2101	2095 0517 40 8503555424	HIPOTECARIO	210.354,24	187.007,70	02/10/2001	02/10/2031	FRANCES	mensual	variable	4,17	30/360	Euribor año hipotecario	0,55	+	anual	HIPOTECARIA
1095	24-abr-07	2101	2095 0056 00 8503556578	HIPOTECARIO	93.156,88	82.568,51	10/09/2001	10/09/2031	FRANCES	mensual	variable	4,69	30/360	Euribor año hipotecario	0,60	+	anual	HIPOTECARIA
1096	24-abr-07	2101	2095 0130 20 8503568819	HIPOTECARIO	87.021,35	72.507,39	23/10/2001	11/02/2025	FRANCES	mensual	variable	4,30	30/360	Euribor año hipotecario	0,55	+	anual	HIPOTECARIA
1097	24-abr-07	2101	2095 0384 40 8503570468	HIPOTECARIO	180.303,63	153.208,09	05/10/2001	05/10/2026	FRANCES	mensual	variable	4,32	30/360	Euribor año hipotecario	0,70	+	anual	HIPOTECARIA
1098	24-abr-07	2101	2095 0065 30 8503574481	HIPOTECARIO	96.161,94	85.597,67	18/09/2001	18/09/2031	FRANCES	mensual	variable	5,25	30/360	Euribor año hipotecario	1,00	+	anual	HIPOTECARIA
1099	24-abr-07	2101	2095 0016 10 8503574548	HIPOTECARIO	60.101,21	54.124,18	07/11/2001	07/11/2031	FRANCES	mensual	variable	4,75	30/360	IRPH entidades	0,25	+	anual	HIPOTECARIA
1100	24-abr-07	2101	2095 0386 31 8503575491	HIPOTECARIO	93.156,88	83.309,34	10/10/2001	10/10/2031	FRANCES	mensual	variable	4,38	30/360	IRPH entidades	0,00	+	anual	HIPOTECARIA
1101	24-abr-07	2101	2095 0111 20 8503594179	HIPOTECARIO	126.212,54	107.510,79	28/09/2001	28/09/2026	FRANCES	mensual	variable	4,38	30/360	Euribor año hipotecario	0,75	+	anual	HIPOTECARIA
1102	24-abr-07	2101	2095 0098 90 8503595100	HIPOTECARIO	96.161,94	85.977,62	18/10/2001	18/10/2031	FRANCES	mensual	variable	4,37	30/360	Euribor año hipotecario	0,75	+	anual	HIPOTECARIA
1103	24-abr-07	2101	2095 0193 10 8503596370	HIPOTECARIO	66.111,33	59.359,57	05/11/2001	05/11/2031	FRANCES	mensual	variable	4,01	30/360	IRPH entidades	0,25	+	anual	HIPOTECARIA
1104	24-abr-07	2101	2095 0389 70 8503598743	HIPOTECARIO	60.101,21	51.270,67	26/10/2001	10/11/2026	FRANCES	mensual	variable	4,40	30/360	Euribor año hipotecario	0,65	+	anual	HIPOTECARIA
1105	24-abr-07	2101	2095 0154 50 8503601358	HIPOTECARIO	33.656,67	30.508,06	16/05/2002	16/05/2032	FRANCES	mensual	variable	5,00	30/360	Euribor año hipotecario	1,25	+	anual	HIPOTECARIA
1106	24-abr-07	2101	2095 0061 51 8503613631	HIPOTECARIO	61.303,23	55.101,24	04/10/2001	04/10/2031	FRANCES	mensual	variable	5,25	30/360	IRPH entidades	0,25	+	anual	HIPOTECARIA
1107	24-abr-07	2101	2095 0380 60 8503613703	HIPOTECARIO	42.070,85	36.273,99	28/09/2001	28/09/2026	FRANCES	mensual	variable	5,30	30/360	IRPH entidades	0,30	+	anual	HIPOTECARIA
1108	24-abr-07	2101	2095 0243 71 8503614411	HIPOTECARIO	108.200,00	97.497,84	29/04/2002	29/03/2032	FRANCES	mensual	variable	3,70	30/360	IRPH entidades	0,00	+	anual	HIPOTECARIA
1109	24-abr-07	2101	2095 0095 50 8503620469	HIPOTECARIO	102.172,06	91.448,02	03/10/2001	06/10/2031	FRANCES	mensual	variable	4,50	30/360	IRPH entidades	0,00	+	anual	HIPOTECARIA
1110	24-abr-07	2101	2095 0018 00 8503622526	HIPOTECARIO	87.146,76	74.525,24	05/10/2001	04/11/2026	FRANCES	mensual	variable	4,57	30/360	Euribor año hipotecario	0,85	+	anual	HIPOTECARIA
1111	24-abr-07	2101	2095 0039 10 8503631372	HIPOTECARIO	90.151,82	80.294,15	21/11/2001	21/11/2031	FRANCES	mensual	variable	3,76	30/360	MULTIPLE T	0,00	+	anual	HIPOTECARIA
1112	24-abr-07	2101	2095 0181 30 8503638990	HIPOTECARIO	84.141,69	72.904,32	17/10/2001	17/10/2031	FRANCES	mensual	variable	4,75	30/360	IRPH entidades	0,25	+	anual	HIPOTECARIA
1113	24-abr-07	2101	2095 0302 70 8503646182	HIPOTECARIO	120.202,42	107.209,20	12/11/2001	12/11/2031	FRANCES	mensual	variable	4,72	30/360	Euribor año hipotecario	1,00	+	anual	HIPOTECARIA
1114	24-abr-07	2101	2095 0036 61 8503648561	HIPOTECARIO	90.151,82	72.279,46	26/10/2001	26/10/2031	FRANCES	mensual	variable	4,61	30/360	IRPH entidades	0,25	+	anual	HIPOTECARIA
1115	24-abr-07	2101	2095 0112 71 8503653721	HIPOTECARIO	133.424,69	119.060,98	08/11/2001	05/12/2031	FRANCES	mensual	variable	3,85	30/360	MULTIPLE T	0,00	+	anual	HIPOTECARIA
1116	24-abr-07	2101	2095 0496 40 8503655138	HIPOTECARIO	120.202,42	67.580,37	26/10/2001	26/07/2019	FRANCES	mensual	variable	4,37	30/360	Euribor año hipotecario	0,75	+	anual	HIPOTECARIA
1117	24-abr-07	2101	2095 0001 10 8503659740	HIPOTECARIO	45.075,91	36.622,05	25/01/2002	25/01/2022	FRANCES	mensual	variable	5,00	30/360	Euribor año hipotecario	1,00	+	anual	HIPOTECARIA
1118	24-abr-07	2101	2095 0499 80 8503661076	HIPOTECARIO	78.131,57	70.090,08	24/10/2001	24/10/2031	FRANCES	mensual	variable	4,50	30/360	IRPH entidades	0,00	+	anual	HIPOTECARIA
1119	24-abr-07	2101	2095 0094 00 8503661646	HIPOTECARIO	111.187,24	99.874,10	20/12/2001	20/12/2031	FRANCES	mensual	variable	4,81	30/360	IRPH entidades	0,25	+	anual	HIPOTECARIA
1120	24-abr-07	2101	2095 0498 30 8503664461	HIPOTECARIO	102.172,06	90.929,19	31/10/2001	31/10/2031	FRANCES	mensual	variable	4,47	30/360	Euribor año hipotecario	0,85	+	semestral	HIPOTECARIA
1121	24-abr-07	2101	2095 0065 30 8503664666	HIPOTECARIO	132.222,66	117.677,24	06/11/2001	06/11/2031	FRANCES	mensual	variable	3,76	30/360	MULTIPLE T	0,00	+	anual	HIPOTECARIA
1122	24-abr-07	2101	2095 0036 60 8503665009	HIPOTECARIO	111.187,24	99.236,52	30/10/2001	30/10/2031	FRANCES	mensual	variable	3,75	30/360	MULTIPLE T	0,00	+	anual	HIPOTECARIA
1123	24-abr-07	2101	2095 0525 20 8503666912	HIPOTECARIO	78.131,57	54.845,55	19/10/2001	19/07/2024	FRANCES	mensual	variable	4,45	30/360	Euribor año hipotecario	0,70	+	anual	HIPOTECARIA
1124	24-abr-07	2101	2095 0080 50 8503668939	HIPOTECARIO	42.656,83	36.616,68	20/12/2001	20/12/2026	FRANCES	mensual	variable	4,56	30/360	IRPH entidades	0,00	+	anual	HIPOTECARIA
1125	24-abr-07	2101	2095 0368 20 8503673909	HIPOTECARIO	60.535,62	69.877,06	19/10/2001	19/10/2031	FRANCES	mensual	variable	4,62	30/360	Euribor año hipotecario	1,00	+	anual	HIPOTECARIA
1126	24-abr-07	2101	2095 0040 60 8503674254	HIPOTECARIO	90.151,82	77.706,05	10/12/2001	10/12/2026	FRANCES	mensual	variable	5,05	30/360	Euribor año hipotecario	1,25	+	anual	HIPOTECARIA
1127	24-abr-07	2101	2095 0212 00 8503678793	HIPOTECARIO	39.666,80	31.688,80	14/11/2001	14/11/2021	FRANCES	mensual	variable	4,11	30/360	Euribor año hipotecario	1,00	+	anual	HIPOTECARIA
1128	24-abr-07	2101	2095 0009 80 8503684256	HIPOTECARIO	25.839,64	18.451,41	10/12/2001	10/12/2016	FRANCES	mensual	variable	4,10	30/360	IRPH entidades	0,25	+	anual	HIPOTECARIA
1129	24-abr-07	2101	2095 0064 90 8503687734	HIPOTECARIO	120.202,42	108.146,81	04/12/2001	04/12/2031	FRANCES	mensual	variable	5,25	30/360	Euribor año hipotecario	1,25	+	anual	HIPOTECARIA
1130	24-abr-07	2101	2095 0496 40 8503689687	HIPOTECARIO	95.560,92	85.607,08	30/10/2001	30/10/2031	FRANCES	mensual	variable	4,61	30/360	MULTIPLE T	0,00	+	anual	HIPOTECARIA
1131	24-abr-07	2101	2095 0028 80 8503700000	HIPOTECARIO	117.798,37	105.334,39	02/11/2001	02/11/2031	FRANCES	mensual	variable	4,45	30/360	IRPH entidades	0,00	+	anual	HIPOTECARIA
1132	24-abr-07	2101	2095 0280 21 8503705281	HIPOTECARIO	59.890,86	43.109,23	08/11/2001	08/02/2020	FRANCES	mensual	variable	4,72	30/360	Euribor año hipotecario	1,00	+	anual	HIPOTECARIA
1133	24-abr-07	2101	2095 0508 10 8503706939	HIPOTECARIO	87.018,04	72.684,25	30/11/2001	01/12/2024	FRANCES	mensual	variable	4,01	30/360	Euribor año hipotecario	0,90	+	anual	HIPOTECARIA
1134	24-abr-07	2101	2095 0368 80 8503709761	HIPOTECARIO	84.141,69	74.841,09	30/10/2001	30/10/2031	FRANCES	mensual	variable	4,42	30/360	Euribor año hipotecario	0,80	+	anual	HIPOTECARIA
1135	24-abr-07	2101	2095 0517 40 8503710420	HIPOTECARIO	60.535,62	71.934,53	31/10/2001	31/10/2031	FRANCES	mensual	variable	3,95	30/360	MULTIPLE T	0,00	+	anual	HIPOTECARIA
1136	24-abr-07	2101	2095 0264 60 8503713590	HIPOTECARIO	60.535,62	71.749,03	07/11/2001	07/11/2031	FRANCES	mensual	variable	4,42	30/360	Euribor año hipotecario	0,70	+	anual	HIPOTECARIA
1137	24-abr-07	2101	2095 0094 00 8503715091	HIPOTECARIO	44.281,37	40.278,56	16/08/2002	16/08/2032	FRANCES	mensual	variable	4,23	30/360	IRPH entidades	0,10	+	anual	HIPOTECARIA
1138	24-abr-07	2101	2095 0528 60 8503715471	HIPOTECARIO	75.126,51	64.045,72	23/11/2001	23/11/2026	FRANCES	mensual	variable	3,95	30/360	Euribor año hipotecario	0,70	+	anual	HIPOTECARIA
1139	24-abr-07	2101	2095 0494 50 8503717367	HIPOTECARIO	102.172,06	90.704,76	15/11/2001	15/11/2031	FRANCES	mensual	variable	3,86	30/360	Euribor año hipotecario	0,75	+	anual	HIPOTECARIA
1140	24-abr-07	2101	2095 0257 20 8503717580	HIPOTECARIO	101.571,05	90.948,90	07/11/2001	07/11/2031	FRANCES	mensual	variable	3,86	30/360	IRPH entidades	0,10	+	anual	HIPOTECARIA

Apte. numérico	Fecha Información	Entidad	Número de Préstamo	Tipo de Préstamo	Importe Inicial	Saldo Vivo	Fecha Formalización	Fecha Finalización	Tipo Amortización	Frecuencia Cobro	Interés F/V	Tipo Interés Actual	Cálculo Intereses	Indice de referencia	Margen s/Indice	Margen +/-	Frecuencia Rev. Tipo	Garantías
1141	24-abr-07	2101	2095 0516 10 8503719364	HIPOTECARIO	54.091,09	42.743,13	26/10/2001	26/10/2021	FRANCES	mensual	variable	4,56	30/360	Euribor año hipotecario	0,70	+	anual	HIPOTECARIA
1142	24-abr-07	2101	2095 0528 60 8503719803	HIPOTECARIO	42.070,65	33.647,29	13/11/2001	13/11/2021	FRANCES	mensual	variable	4,45	30/360	IRPH entidades	0,00	+	anual	HIPOTECARIA
1143	24-abr-07	2101	2095 0111 20 8503721654	HIPOTECARIO	78.287,84	69.655,84	14/11/2001	14/11/2031	FRANCES	mensual	variable	4,47	30/360	Euribor año hipotecario	0,75	+	anual	HIPOTECARIA
1144	24-abr-07	2101	2095 0009 80 8503727126	HIPOTECARIO	25.750,92	20.980,85	29/01/2002	29/01/2022	FRANCES	mensual	variable	4,30	30/360	IRPH entidades	0,25	+	anual	HIPOTECARIA
1145	24-abr-07	2101	2095 0519 30 8503728888	HIPOTECARIO	102.773,00	89.241,41	07/11/2001	07/10/2030	FRANCES	mensual	variable	4,01	30/360	MULTIPLE T	0,00	+	anual	HIPOTECARIA
1146	24-abr-07	2101	2095 0320 20 8503730287	HIPOTECARIO	114.192,30	102.631,77	23/11/2001	23/11/2031	FRANCES	mensual	variable	4,75	30/360	IRPH entidades	0,25	+	anual	HIPOTECARIA
1147	24-abr-07	2101	2095 0517 40 8503733444	HIPOTECARIO	103.374,08	92.350,63	07/11/2001	07/11/2031	FRANCES	mensual	variable	4,01	30/360	MULTIPLE T	0,00	+	anual	HIPOTECARIA
1148	24-abr-07	2101	2095 0505 80 8503742651	HIPOTECARIO	143.040,88	114.568,93	14/11/2001	14/11/2021	FRANCES	mensual	variable	4,01	30/360	MULTIPLE T	0,00	+	anual	HIPOTECARIA
1149	24-abr-07	2101	2095 0193 10 8503748083	HIPOTECARIO	96.762,95	86.385,24	28/11/2001	07/12/2031	FRANCES	mensual	variable	4,65	30/360	Euribor año hipotecario	0,65	+	anual	HIPOTECARIA
1150	24-abr-07	2101	2095 0388 20 8503749302	HIPOTECARIO	138.232,78	60.131,41	09/11/2001	09/11/2031	FRANCES	mensual	variable	4,55	30/360	IRPH entidades	0,10	+	anual	HIPOTECARIA
1151	24-abr-07	2101	2095 0055 60 8503752313	HIPOTECARIO	128.616,59	115.802,13	26/11/2001	26/11/2031	FRANCES	mensual	variable	4,75	30/360	IRPH entidades	0,25	+	anual	HIPOTECARIA
1152	24-abr-07	2101	2095 0468 10 8503761744	HIPOTECARIO	117.197,36	104.681,13	14/11/2001	14/11/2031	FRANCES	mensual	variable	4,70	30/360	MULTIPLE T	1,15	+	semestral	HIPOTECARIA
1153	24-abr-07	2101	2095 0498 30 8503769173	HIPOTECARIO	323.044,00	282.990,32	22/11/2001	22/06/2031	FRANCES	mensual	variable	4,32	30/360	Euribor año hipotecario	0,60	+	anual	HIPOTECARIA
1154	24-abr-07	2101	2095 0225 11 8503775231	HIPOTECARIO	60.101,21	49.401,53	08/01/2002	08/01/2027	FRANCES	mensual	variable	4,90	30/360	IRPH entidades	0,25	+	anual	HIPOTECARIA
1155	24-abr-07	2101	2095 0051 80 8503777408	HIPOTECARIO	150.253,00	134.607,13	22/11/2001	22/11/2031	FRANCES	mensual	variable	4,97	30/360	Euribor año hipotecario	1,25	+	anual	HIPOTECARIA
1156	24-abr-07	2101	2095 0368 80 8503778186	HIPOTECARIO	120.202,42	106.919,05	27/11/2001	27/11/2031	FRANCES	mensual	variable	4,47	30/360	Euribor año hipotecario	0,75	+	anual	HIPOTECARIA
1157	24-abr-07	2101	2095 0437 50 8503782756	HIPOTECARIO	102.172,06	82.470,93	03/12/2001	03/02/2035	FRANCES	mensual	variable	4,56	30/360	Euribor año hipotecario	0,70	+	anual	HIPOTECARIA
1158	24-abr-07	2101	2095 0505 80 8503787660	HIPOTECARIO	72.121,45	64.217,55	30/11/2001	30/11/2031	FRANCES	mensual	variable	3,76	30/360	MULTIPLE T	0,00	+	anual	HIPOTECARIA
1159	24-abr-07	2101	2095 0113 10 8503796733	HIPOTECARIO	48.081,00	31.330,59	26/11/2001	26/07/2022	FRANCES	mensual	variable	4,62	30/360	Euribor año hipotecario	0,90	+	anual	HIPOTECARIA
1160	24-abr-07	2101	2095 0466 20 8503804044	HIPOTECARIO	138.232,78	123.677,85	26/11/2001	26/07/2036	FRANCES	mensual	variable	4,16	30/360	Euribor año hipotecario	0,85	+	anual	HIPOTECARIA
1161	24-abr-07	2101	2095 0505 80 8503812150	HIPOTECARIO	93.757,89	83.912,85	26/11/2001	26/11/2031	FRANCES	mensual	variable	4,01	30/360	MULTIPLE T	1,15	+	anual	HIPOTECARIA
1162	24-abr-07	2101	2095 0326 10 8503812642	HIPOTECARIO	120.202,42	99.327,94	13/12/2001	13/12/2026	FRANCES	mensual	variable	4,50	30/360	Euribor año hipotecario	0,70	+	anual	HIPOTECARIA
1163	24-abr-07	2101	2095 0325 50 8503818625	HIPOTECARIO	102.172,05	88.057,12	30/11/2001	30/11/2026	FRANCES	mensual	variable	4,00	30/360	IRPH entidades	0,00	+	anual	HIPOTECARIA
1164	24-abr-07	2101	2095 0276 20 8503823711	HIPOTECARIO	63.106,28	56.282,31	07/12/2001	07/12/2031	FRANCES	mensual	variable	4,70	30/360	Euribor año hipotecario	0,90	+	anual	HIPOTECARIA
1165	24-abr-07	2101	2095 0164 20 8503823779	HIPOTECARIO	90.151,00	80.977,06	15/01/2002	15/01/2032	FRANCES	mensual	variable	5,11	30/360	Euribor año hipotecario	1,25	+	anual	HIPOTECARIA
1166	24-abr-07	2101	2095 0222 80 8503827847	HIPOTECARIO	102.172,06	91.384,20	27/12/2001	27/12/2031	FRANCES	mensual	variable	3,85	30/360	MULTIPLE T	0,00	+	anual	HIPOTECARIA
1167	24-abr-07	2101	2095 0001 10 8503829785	HIPOTECARIO	120.202,42	107.056,39	28/11/2001	28/11/2031	FRANCES	mensual	variable	3,96	30/360	Euribor año hipotecario	0,85	+	anual	HIPOTECARIA
1168	24-abr-07	2101	2095 0078 40 8503835438	HIPOTECARIO	96.762,95	86.038,26	20/12/2001	20/12/2031	FRANCES	mensual	variable	4,55	30/360	Euribor año hipotecario	0,75	+	anual	HIPOTECARIA
1169	24-abr-07	2101	2095 0497 90 8503836450	HIPOTECARIO	96.162,00	77.312,14	10/12/2001	10/06/2028	FRANCES	mensual	variable	4,45	30/360	Euribor año hipotecario	0,65	+	anual	HIPOTECARIA
1170	24-abr-07	2101	2095 0078 40 8503836581	HIPOTECARIO	109.000,00	97.411,00	19/12/2001	19/12/2031	FRANCES	mensual	variable	4,56	30/360	IRPH entidades	0,00	+	anual	HIPOTECARIA
1171	24-abr-07	2101	2095 0078 40 8503837357	HIPOTECARIO	96.762,95	82.332,54	18/12/2001	18/12/2026	FRANCES	mensual	variable	4,40	30/360	Euribor año hipotecario	0,60	+	anual	HIPOTECARIA
1172	24-abr-07	2101	2095 0472 10 8503839485	HIPOTECARIO	189.318,81	167.861,74	14/12/2001	14/12/2031	FRANCES	mensual	variable	3,72	30/360	Euribor año hipotecario	0,50	+	anual	HIPOTECARIA
1173	24-abr-07	2101	2095 0009 80 8503840499	HIPOTECARIO	26.332,00	18.785,59	10/12/2001	10/12/2016	FRANCES	mensual	variable	4,10	30/360	IRPH entidades	0,25	+	anual	HIPOTECARIA
1174	24-abr-07	2101	2095 0524 80 8503841304	HIPOTECARIO	108.182,18	96.596,51	23/11/2001	23/11/2031	FRANCES	mensual	variable	4,01	30/360	MULTIPLE T	0,00	+	anual	HIPOTECARIA
1175	24-abr-07	2101	2095 0193 10 8503847437	HIPOTECARIO	36.060,73	29.256,57	28/12/2001	28/12/2021	FRANCES	mensual	variable	4,10	30/360	IRPH entidades	0,25	+	anual	HIPOTECARIA
1176	24-abr-07	2101	2095 0508 11 8503847671	HIPOTECARIO	180.303,63	160.549,23	13/12/2001	13/12/2031	FRANCES	mensual	variable	3,85	30/360	MULTIPLE T	0,85	+	anual	HIPOTECARIA
1177	24-abr-07	2101	2095 0119 90 8503850131	HIPOTECARIO	66.111,33	52.825,65	13/12/2001	13/12/2021	FRANCES	mensual	variable	3,97	30/360	Euribor año hipotecario	0,75	+	anual	HIPOTECARIA
1178	24-abr-07	2101	2095 0061 50 8503857327	HIPOTECARIO	103.073,57	92.827,20	24/01/2002	24/01/2032	FRANCES	mensual	variable	4,90	30/360	IRPH entidades	0,25	+	anual	HIPOTECARIA
1179	24-abr-07	2101	2095 0126 20 8503858665	HIPOTECARIO	120.202,42	103.222,51	03/12/2001	03/12/2026	FRANCES	mensual	variable	3,85	30/360	IRPH entidades	0,00	+	anual	HIPOTECARIA
1180	24-abr-07	2101	2095 0496 40 8503874070	HIPOTECARIO	120.202,42	107.541,38	29/11/2001	29/11/2031	FRANCES	mensual	variable	4,70	30/360	MULTIPLE T	0,00	+	anual	HIPOTECARIA
1181	24-abr-07	2101	2095 0473 60 8503874412	HIPOTECARIO	104.335,70	93.358,74	29/11/2001	29/11/2031	FRANCES	mensual	variable	4,01	30/360	MULTIPLE T	0,00	+	anual	HIPOTECARIA
1182	24-abr-07	2101	2095 0326 10 8503877111	HIPOTECARIO	144.242,90	126.336,89	19/12/2001	19/06/2031	FRANCES	mensual	variable	4,50	30/360	Euribor año hipotecario	0,70	+	anual	HIPOTECARIA
1183	24-abr-07	2101	2095 0478 90 8503883594	HIPOTECARIO	117.197,36	104.855,81	12/12/2001	12/12/2031	FRANCES	mensual	variable	4,10	30/360	MULTIPLE T	0,00	+	anual	HIPOTECARIA
1184	24-abr-07	2101	2095 0468 10 8503886329	HIPOTECARIO	102.172,05	86.632,25	03/12/2001	03/09/2029	FRANCES	mensual	variable	4,10	30/360	MULTIPLE T	0,00	+	anual	HIPOTECARIA
1185	24-abr-07	2101	2095 0065 30 8503887681	HIPOTECARIO	99.167,00	88.718,87	26/12/2001	07/01/2032	FRANCES	mensual	variable	4,05	30/360	MULTIPLE T	0,00	+	anual	HIPOTECARIA
1186	24-abr-07	2101	2095 0473 60 8503895384	HIPOTECARIO	114.192,30	102.431,47	28/12/2001	28/12/2031	FRANCES	mensual	variable	4,10	30/360	MULTIPLE T	0,00	+	anual	HIPOTECARIA
1187	24-abr-07	2101	2095 0063 40 8503895648	HIPOTECARIO	135.192,00	110.756,65	17/12/2001	17/12/2031	FRANCES	mensual	variable	4,80	30/360	Euribor año hipotecario	1,00	+	anual	HIPOTECARIA
1188	24-abr-07	2101	2095 0479 30 8503911196	HIPOTECARIO	108.182,18	96.789,83	18/12/2001	18/12/2031	FRANCES	mensual	variable	4,10	30/360	MULTIPLE T	0,00	+	anual	HIPOTECARIA
1189	24-abr-07	2101	2095 0526 70 8503917261	HIPOTECARIO	120.202,42	98.186,14	25/01/2002	25/04/2030	FRANCES	mensual	variable	4,05	30/360	MULTIPLE T	0,00	+	anual	HIPOTECARIA
1190	24-abr-07	2101	2095 0065 31 8503921151	HIPOTECARIO	79.333,60	71.427,58	08/01/2002	08/01/2032	FRANCES	mensual	variable	4,90	30/360	IRPH entidades	0,25	+	anual	HIPOTECARIA
1191	24-abr-07	2101	2095 0569 10 8503937548	HIPOTECARIO	192.323,87	163.299,48	14/12/2001	14/12/2031	FRANCES	mensual	variable	4,70	30/360	Euribor año hipotecario	0,90	+	anual	HIPOTECARIA
1192	24-abr-07	2101	2095 0505 80 8503939490	HIPOTECARIO	93.156,88	83.617,92	09/01/2002	09/01/2032	FRANCES	mensual	variable	4,30	30/360	MULTIPLE T	1,15	+	anual	HIPOTECARIA
1193	24-abr-07	2101	2095 0386 30 8503944378	HIPOTECARIO	133.965,60	120.258,61	08/01/2002	08/01/2032	FRANCES	mensual	variable	4,96	30/360	Euribor año hipotecario	1,10	+	anual	HIPOTECARIA
1194	24-abr-07	2101	2095 0478 90 8503954327	HIPOTECARIO	120.202,42	107.544,17	12/12/2001	12/12/2031	FRANCES	mensual	variable	4,10	30/360	MULTIPLE T	0,00	+	anual	HIPOTECARIA
1195	24-abr-07	2101	2095 0520 10 8503955257	HIPOTECARIO	150.253,03	134.511,79	20/12/2001	20/12/2031	FRANCES	mensual	variable	4,10	30/360	MULTIPLE T	0,00	+	anual	HIPOTECARIA
1196	24-abr-07	2101	2095 0276 20 8503956776	HIPOTECARIO	114.192,30	95.936,00	14/01/2002	14/10/2029	FRANCES	mensual	variable	4,86	30/360	Euribor año hipotecario	1,00	+	anual	HIPOTECARIA
1197	24-abr-07	2101	2095 0022 00 8503958452	HIPOTECARIO	192.323,87	145.336,79	04/01/2002	04/01/2032	FRANCES	mensual	variable	4,65	30/360	IRPH entidades	0,00	+	anual	HIPOTECARIA
1198	24-abr-07	2101	2095 0474 01 8503963481	HIPOTECARIO	90.151,81	80.753,16	04/02/2002	04/02/2032	FRANCES	mensual	variable	4,82	30/360	Euribor año hipotecario	0,90	+	anual	HIPOTECARIA
1199	24-abr-07	2101	2095 0023 50 8503967674	HIPOTECARIO	120.202,42	107.205,25	09/01/2002	09/01/2032	FRANCES	mensual	variable	4,46	30/360	Euribor año hipotecario	0,60	+	anual	HIPOTECARIA
1200	24-abr-07	2101	2095 0079 90 8503972114	HIPOTECARIO	105.177,11	88.541,99	15/01/2002	15/10/2029	FRANCES	mensual	variable	4,86	30/360	Euribor año hipotecario	1,00	+	anual	HIPOTECARIA
1201	24-abr-07	2101	2095 0478 90 8503981448	HIPOTECARIO	66.111,33	59.262,76	06/02/2002	06/02/2032	FRANCES	mensual	variable	4,40	30/360	Euribor año hipotecario	1,00	+	anual	HIPOTECARIA
1202	24-abr-07	2101	2095 0090 20 8503999643	HIPOTECARIO	101.182,00	90.025,68	09/01/2002	09/01/2032	FRANCES	mensual	variable	4,51	30/360	Euribor año hipotecario	0,65	+	anual	HIPOTECARIA
1203	24-abr-07	2101	2095 0090 20 8504000052	HIPOTECARIO	90.200,00	80.254,60	09/01/2002	09/01/2032	FRANCES	mensual	variable	4,51	30/360	Euribor año hipotecario	0,65	+	anual	HIPOTECARIA
1204	24-abr-07	2101	2095 0090 20 8504000130	HIPOTECARIO	101.549,00	90.352,13	09/01/2002	09/01/2032	FRANCES	mensual	variable	4,51	30/360	Euribor año hipotecario	0,65	+	anual	HIPOTECARIA
1205	24-abr-07	2101	2095 0090 20 8504000276	HIPOTECARIO	96.000,00	85.414,94	09/01/2002	09/01/2032	FRANCES	mensual	variable	4,51	30/360	Euribor año hipotecario	0,65	+	anual	HIPOTECARIA
1206	24-abr-07	2101	2095 0528 60 8504005158	HIPOTECARIO	66.111,33	59.379,94	04/02/2002	04/02/2032	FRANCES	mensual	variable	4,38	30/360	MULTIPLE T	0,00	+	anual	HIPOTECARIA
1207	24-abr-07	2101	2095 0090 21 8504005451	HIPOTECARIO	100.700,00	77.536,01	09/01/2002	09/07/2027	FRANCES	mensual	variable	4,51	30/360	Euribor año hipotecario	0,65	+	anual	HIPOTECARIA
1208	24-abr-07	2101	2095 0010 41 8504017771	HIPOTECARIO	90.151,00	80.588,89	21/02/2002	21/02/2032	FRANCES	mensual	variable	4,67	30/360	Euribor año hipotecario	0,75	+	anual	HIPOTECARIA
1209	24-abr-07	2101	2095 0037 00 8504021030	HIPOTECARIO	135.227,72	121.574,06	29/01/2002	29/01/2032	FRANCES	mensual	variable	5,00	30/360	Euribor año hipotecario	1,00	+	anual	HIPOTECARIA
1210	24-abr-07	2101	2095 0478 90 8504031826	HIPOTECARIO	117.197,00	105.403,67	15/03/2002	15/03/2032	FRANCES	mensual	variable	4,48	30/360	MULTIPLE T	0,00	+	anual	HIPOTECARIA
1211	24-abr-07	2101	2095 0508 10 8504036672	HIPOTECARIO	39.065,79	29.552,48	24/01/2002	24/07/2028	FRANCES	mensual	variable	4,30	30/360	MULTIPLE T	0,00	+	anual	HIPOTECARIA
1212	24-abr-07	2101	2095 0063 40 8504040537	HIPOTECARIO	120.200,00	110.968,79	10/06/2003	10/06/2033	FRANCES	mensual	variable	4,80	30/360	Euribor año hipotecario	1,00	+	anual	HIPOTECARIA
1213	24-abr-07	2101	2095 0528 60 8504048365	HIPOTECARIO	84.142,00	75.326,64	21/12/2001	21/12/2031	FRANCES	mensual	variable	4,10	30/360	MULTIPLE T	0,00	+	anual	HIPOTECARIA
1214	24-abr-07	2101	2095 0277 70 8504049768	HIPOTECARIO	132.223,00	117.751,13	22/01/2002	22/01/2032	FRANCES	mensual	variable	4,56	30/360	Euribor año hipotecario	0,70	+	anual	HIPOTECARIA
1215	24-abr-07	2101	2095 0479 30 8504060302	HIPOTECARIO	92.375,56	82.586,95	25/01/2002	25/01/2032	FRANCES	mensual	variable	4,66	30/360	Euribor año hipotecario	0,80	+	anual	HIPOTECARIA
1216	24-abr-07	2101	2095 0370 90 8504081314	HIPOTECARIO	105.177,12	93.919,11	29/01/2002	29/01/2032	FRANCES	mensual	variable	4,61	30/360	Euribor año hipotecario	0,75	+	anual	HIPOTECARIA
1217	24-abr-07	2101	2095 0256 80 8504090424	HIPOTECARIO	89.551,00	80.353,30	28/01/2002	28/01/2032	FRANCES	mensual	variable	4,86	30/360	Euribor año hipotecario	1,00	+	anual	HIPOTECARIA
1218	24-abr-07	2101	2095 0503 90 8504097890	HIPOTECARIO	79.934,61	71.814,22	25/01/2002	25/01/2032	FRANCES	mensual	variable	4,30	30/360	MULTIPLE T	0,00	+	anual	HIPOTECARIA
1219	24-abr-07	2101	2095 0468 10 8504129459	HIPOTECARIO	72.121,45	64.872,68	26/02/2002	26/02/2032	FRANCES	mensual	variable	4,38	30/360	MULTIPLE T	0,00	+	anual	HIPOTECARIA
1220	24-abr-07	2101	2095 0498 30 8504129896	HIPOTECARIO	246.414,96	220.285,35	25/01/2002	25/01/2032	FRANCES	mensual	variable	4,56	30/360	Euribor año hipotecario	0,70	+	anual	HIPOTECARIA
1221	24-abr-07	2101	2095 0506 20 8504134150	HIPOTECARIO	97.965,00	87.995,53	25/01/2002	25/01/2032	FRANCES	mensual	variable	4,30	30/360	MULTIPLE T	1,15	+	anual	HIPOTECARIA
1222	24-abr-07	2101	2095 0243 70 8504142685	HIPOTECARIO	61.187,84	54.815,58	17/01/2002	17/01/2032	FRANCES	mensual	variable	4,65	30/360	IRPH entidades	0,00	+	anual	HIPOTECARIA
1223	24-abr-07	2101	2095 0479 30 8504148940	HIPOTECARIO	73.000,00	65.452,16	30/01/2002	30/01/2032	FRANCES	mensual	variable	4,86	30/360	Euribor año hipotecario	1,00	+	anual	HIPOTECARIA
1224	24-abr-07	2101	2095 0022 00 8504153661	HIPOTECARIO	60.101,21	53.952,41	06/02/2002	06/02/2032	FRANCES	mensual	variable	4,92	30/360	Euribor año hipotecario	1,00	+	anual	HIPOTECARIA
1225	24-abr-07	2101	2095 0323 60 8504157286	HIPOTECARIO	132.222,67	118.382,95	07/02/2002	07/02/2032	FRANCES	mensual	variable	4,30	30/360	Euribor año hipotecario	0,90	+	anual	HIPOTECARIA
1226	24-abr-07	2101	2095 0505 80 8504158558	HIPOTECARIO	93.156,88	83.703,65	01/02/2002	01/02/2032	FRANCES	mensual	variable	4,38	30/360	MULTIPLE T	0,00	+	anual	HIPOTECARIA
1227	24-abr-07	2101	2095 0141 40 8504172944	HIPOTECARIO	153.258,00	123.312,62	07/03/2002	07/03/2032	FRANCES	mensual	variable	4,81	30/360	Euribor año hipotecario	0,75	+	anual	HIPOTECARIA
1228	24-abr-07	2101	2095 0050 30 8504182927	HIPOTECARIO	150.253,03	134.769,20	07/03/2002	07/03/2032	FRANCES	mensual	variable	4,44	30/360	Euribor año hipotecario	0,90	+	anual	HIPOTECARIA

Auto numérico	Fecha Información	Entidad	Número de Préstamo	Tipo de Préstamo	Importe Inicial	Saldo Vivo	Fecha Formalización	Fecha Finalización	Tipo Amortización	Frecuencia Cobro	Interes f/v	Tipo Interes Actual	Calculo Intereses	Indice de referencia	Margen s/Indice	Margen +/-	Frecuencia Rev Tipo	Garantias
1229	24-abr-07	2101	2095 0472 10 8504186366	HIPOTECARIO	156.263,00	134.871,37	08/03/2002	08/03/2027	FRANCES	mensual	variable	4,49	30/360	Euribor año hipotecario	0,95	+	anual	HIPOTECARIA
1230	24-abr-07	2101	2095 0306 50 8504190463	HIPOTECARIO	108.750,00	97.683,43	05/02/2002	05/02/2032	FRANCES	mensual	variable	4,75	30/360	IRPH entidades	0,00	+	anual	HIPOTECARIA
1231	24-abr-07	2101	2095 0526 70 8504190478	HIPOTECARIO	96.161,94	77.745,21	13/03/2002	13/03/2022	FRANCES	mensual	variable	4,39	30/360	Euribor año hipotecario	0,85	+	anual	HIPOTECARIA
1232	24-abr-07	2101	2095 0528 60 8504192515	HIPOTECARIO	81.136,63	72.731,50	07/02/2002	07/02/2032	FRANCES	mensual	variable	4,40	30/360	Euribor año hipotecario	1,00	+	anual	HIPOTECARIA
1233	24-abr-07	2101	2095 0009 80 8504200755	HIPOTECARIO	26.400,00	21.573,09	13/03/2002	06/04/2022	FRANCES	mensual	variable	4,36	30/360	IRPH entidades	0,00	+	anual	HIPOTECARIA
1234	24-abr-07	2101	2095 0364 11 8504200761	HIPOTECARIO	114.192,00	103.026,75	28/02/2002	28/02/2032	FRANCES	mensual	variable	5,00	30/360	IRPH entidades	0,25	+	anual	HIPOTECARIA
1235	24-abr-07	2101	2095 0503 90 8504206343	HIPOTECARIO	93.200,00	61.132,17	21/03/2002	21/09/2020	FRANCES	mensual	variable	4,59	30/360	Euribor año hipotecario	1,05	+	anual	HIPOTECARIA
1236	24-abr-07	2101	2095 0497 90 8504209192	HIPOTECARIO	120.202,42	108.201,47	17/04/2002	17/04/2032	FRANCES	mensual	variable	4,61	30/360	MULTIPLE T	0,00	+	anual	HIPOTECARIA
1237	24-abr-07	2101	2095 0056 01 8504210311	HIPOTECARIO	67.313,00	60.467,01	13/02/2002	13/02/2032	FRANCES	mensual	variable	5,02	30/360	Euribor año hipotecario	1,10	+	anual	HIPOTECARIA
1238	24-abr-07	2101	2095 0335 20 8504213608	HIPOTECARIO	94.170,00	84.795,86	27/02/2002	27/02/2032	FRANCES	mensual	variable	4,75	30/360	IRPH entidades	0,00	+	anual	HIPOTECARIA
1239	24-abr-07	2101	2095 0180 90 8504216307	HIPOTECARIO	108.182,18	85.985,07	25/02/2002	25/02/2032	FRANCES	mensual	variable	4,40	30/360	Euribor año hipotecario	1,00	+	anual	HIPOTECARIA
1240	24-abr-07	2101	2095 0057 50 8504216588	HIPOTECARIO	94.950,00	85.352,82	10/04/2002	10/04/2032	FRANCES	mensual	variable	4,36	30/360	MULTIPLE T	0,00	+	anual	HIPOTECARIA
1241	24-abr-07	2101	2095 0033 21 8504240091	HIPOTECARIO	72.121,45	62.978,04	04/06/2002	04/06/2027	FRANCES	mensual	variable	3,95	30/360	IRPH entidades	0,10	+	anual	HIPOTECARIA
1242	24-abr-07	2101	2095 0473 60 8504240733	HIPOTECARIO	93.157,00	72.634,10	26/02/2002	26/02/2032	FRANCES	mensual	variable	4,13	30/360	MULTIPLE T	0,85	+	anual	HIPOTECARIA
1243	24-abr-07	2101	2095 0048 20 8504249113	HIPOTECARIO	69.116,00	62.831,74	26/06/2002	26/06/2032	FRANCES	mensual	variable	5,05	30/360	Euribor año hipotecario	1,25	+	anual	HIPOTECARIA
1244	24-abr-07	2101	2095 0130 20 8504254267	HIPOTECARIO	84.140,00	75.281,41	20/02/2002	20/02/2032	FRANCES	mensual	variable	4,67	30/360	Euribor año hipotecario	0,75	+	anual	HIPOTECARIA
1245	24-abr-07	2101	2095 0040 60 8504257234	HIPOTECARIO	108.200,00	97.211,11	22/02/2002	08/03/2032	FRANCES	mensual	variable	5,06	30/360	Euribor año hipotecario	1,00	+	anual	HIPOTECARIA
1246	24-abr-07	2101	2095 0497 90 8504258846	HIPOTECARIO	198.323,36	177.464,32	12/03/2002	12/03/2032	FRANCES	mensual	variable	4,29	30/360	Euribor año hipotecario	0,75	+	anual	HIPOTECARIA
1247	24-abr-07	2101	2095 0022 00 8504260186	HIPOTECARIO	126.212,54	113.309,79	04/03/2002	04/03/2032	FRANCES	mensual	variable	4,23	30/360	MULTIPLE T	0,00	+	anual	HIPOTECARIA
1248	24-abr-07	2101	2095 0528 60 8504265754	HIPOTECARIO	108.182,18	93.253,74	15/03/2002	15/03/2027	FRANCES	mensual	variable	4,39	30/360	Euribor año hipotecario	0,85	+	anual	HIPOTECARIA
1249	24-abr-07	2101	2095 0075 00 8504266209	HIPOTECARIO	94.899,81	81.375,42	15/03/2002	15/03/2027	FRANCES	mensual	variable	4,66	30/360	Euribor año hipotecario	0,60	+	anual	HIPOTECARIA
1250	24-abr-07	2101	2095 0075 00 8504267692	HIPOTECARIO	94.904,62	81.884,99	15/03/2002	15/03/2027	FRANCES	mensual	variable	5,06	30/360	Euribor año hipotecario	1,00	+	anual	HIPOTECARIA
1251	24-abr-07	2101	2095 0005 10 8504269379	HIPOTECARIO	270.455,40	226.228,64	06/03/2002	06/03/2032	FRANCES	mensual	variable	4,49	30/360	Euribor año hipotecario	0,95	+	anual	HIPOTECARIA
1252	24-abr-07	2101	2095 0374 70 8504271941	HIPOTECARIO	57.100,00	52.084,66	11/12/2002	11/12/2032	FRANCES	mensual	variable	4,65	30/360	Euribor año hipotecario	0,85	+	anual	HIPOTECARIA
1253	24-abr-07	2101	2095 0119 90 8504274602	HIPOTECARIO	78.131,57	64.353,96	21/02/2002	04/03/2032	FRANCES	mensual	variable	4,81	30/360	IRPH entidades	0,00	+	anual	HIPOTECARIA
1254	24-abr-07	2101	2095 0154 50 8504275644	HIPOTECARIO	94.904,67	81.379,74	15/03/2002	15/03/2027	FRANCES	mensual	variable	4,66	30/360	Euribor año hipotecario	0,60	+	anual	HIPOTECARIA
1255	24-abr-07	2101	2095 0508 10 8504278873	HIPOTECARIO	58.950,00	52.967,90	20/02/2002	20/02/2032	FRANCES	mensual	variable	4,38	30/360	MULTIPLE T	0,00	+	anual	HIPOTECARIA
1256	24-abr-07	2101	2095 0154 50 8504279560	HIPOTECARIO	94.900,00	84.644,14	15/03/2002	15/03/2032	FRANCES	mensual	variable	4,66	30/360	Euribor año hipotecario	0,60	+	anual	HIPOTECARIA
1257	24-abr-07	2101	2095 0517 40 8504279668	HIPOTECARIO	99.768,01	90.211,06	07/03/2002	07/12/2035	FRANCES	mensual	variable	4,57	30/360	Euribor año hipotecario	0,65	+	anual	HIPOTECARIA
1258	24-abr-07	2101	2095 0075 00 8504280006	HIPOTECARIO	90.151,82	77.304,12	14/03/2002	14/03/2027	FRANCES	mensual	variable	4,66	30/360	Euribor año hipotecario	0,60	+	anual	HIPOTECARIA
1259	24-abr-07	2101	2095 0055 60 8504280555	HIPOTECARIO	120.202,42	107.994,57	05/03/2002	05/03/2032	FRANCES	mensual	variable	5,06	30/360	Euribor año hipotecario	1,00	+	anual	HIPOTECARIA
1260	24-abr-07	2101	2095 0041 00 8504282533	HIPOTECARIO	145.063,00	114.400,56	07/03/2002	07/03/2032	FRANCES	mensual	variable	4,61	30/360	Euribor año hipotecario	0,55	+	anual	HIPOTECARIA
1261	24-abr-07	2101	2095 0075 00 8504283668	HIPOTECARIO	96.583,25	86.244,13	19/04/2002	19/04/2032	FRANCES	mensual	variable	4,69	30/360	Euribor año hipotecario	0,60	+	anual	HIPOTECARIA
1262	24-abr-07	2101	2095 0520 10 8504286367	HIPOTECARIO	99.167,00	89.223,03	04/03/2002	04/03/2032	FRANCES	mensual	variable	4,48	30/360	MULTIPLE T	0,00	+	anual	HIPOTECARIA
1263	24-abr-07	2101	2095 0496 40 8504287755	HIPOTECARIO	42.070,85	37.849,50	07/03/2002	07/03/2032	FRANCES	mensual	variable	5,21	30/360	Euribor año hipotecario	1,15	+	anual	HIPOTECARIA
1264	24-abr-07	2101	2095 0505 81 8504288881	HIPOTECARIO	90.151,00	81.152,96	25/02/2002	25/02/2032	FRANCES	mensual	variable	4,38	30/360	MULTIPLE T	1,15	+	anual	HIPOTECARIA
1265	24-abr-07	2101	2095 0154 50 8504290498	HIPOTECARIO	60.832,83	50.011,51	15/03/2002	15/05/2028	FRANCES	mensual	variable	4,79	30/360	Euribor año hipotecario	1,25	+	anual	HIPOTECARIA
1266	24-abr-07	2101	2095 0476 10 8504291531	HIPOTECARIO	111.187,24	100.038,06	14/03/2002	14/03/2032	FRANCES	mensual	variable	4,48	30/360	MULTIPLE T	0,00	+	anual	HIPOTECARIA
1267	24-abr-07	2101	2095 0495 10 8504294190	HIPOTECARIO	103.374,00	92.927,93	07/03/2002	07/03/2032	FRANCES	mensual	mixto	4,19	30/360	Euribor año hipotecario	0,65	+	anual	HIPOTECARIA
1268	24-abr-07	2101	2095 0262 70 8504296560	HIPOTECARIO	156.260,00	117.786,79	28/02/2002	28/02/2024	FRANCES	mensual	variable	4,42	30/360	Euribor año hipotecario	0,50	+	anual	HIPOTECARIA
1269	24-abr-07	2101	2095 0081 10 8504302470	HIPOTECARIO	168.300,00	150.541,48	15/03/2002	15/03/2032	FRANCES	mensual	variable	4,29	30/360	Euribor año hipotecario	0,75	+	anual	HIPOTECARIA
1270	24-abr-07	2101	2095 0474 00 8504302977	HIPOTECARIO	102.172,06	91.393,04	12/04/2002	12/04/2032	FRANCES	mensual	variable	4,62	30/360	Euribor año hipotecario	1,00	+	anual	HIPOTECARIA
1271	24-abr-07	2101	2095 0230 60 8504304503	HIPOTECARIO	87.147,00	78.544,44	19/04/2002	19/04/2032	FRANCES	mensual	variable	4,61	30/360	MULTIPLE T	1,15	+	anual	HIPOTECARIA
1272	24-abr-07	2101	2095 0529 00 8504305336	HIPOTECARIO	135.227,72	121.437,79	11/03/2002	11/03/2032	FRANCES	mensual	variable	5,06	30/360	Euribor año hipotecario	1,00	+	semestral	HIPOTECARIA
1273	24-abr-07	2101	2095 0397 50 8504306631	HIPOTECARIO	180.400,00	162.305,51	15/03/2002	15/03/2032	FRANCES	mensual	variable	5,16	30/360	Euribor año hipotecario	1,10	+	anual	HIPOTECARIA
1274	24-abr-07	2101	2095 0470 20 8504308449	HIPOTECARIO	56.368,00	47.992,68	22/03/2002	05/04/2032	FRANCES	mensual	variable	4,61	30/360	MULTIPLE T	0,00	+	anual	HIPOTECARIA
1275	24-abr-07	2101	2095 0243 70 8504309778	HIPOTECARIO	108.182,18	97.300,73	07/03/2002	07/03/2032	FRANCES	mensual	variable	4,81	30/360	IRPH entidades	0,00	+	anual	HIPOTECARIA
1276	24-abr-07	2101	2095 0005 10 8504309991	HIPOTECARIO	102.172,06	88.229,58	07/03/2002	07/03/2027	FRANCES	mensual	variable	5,06	30/360	Euribor año hipotecario	1,00	+	anual	HIPOTECARIA
1277	24-abr-07	2101	2095 0128 10 8504310684	HIPOTECARIO	114.192,30	99.756,03	05/06/2002	05/05/2031	FRANCES	mensual	variable	4,07	30/360	Euribor año hipotecario	0,85	+	anual	HIPOTECARIA
1278	24-abr-07	2101	2095 0317 70 8504322757	HIPOTECARIO	119.500,00	107.780,89	06/03/2002	06/03/2032	FRANCES	mensual	variable	4,96	30/360	IRPH entidades	0,15	+	anual	HIPOTECARIA
1279	24-abr-07	2101	2095 0392 21 8504322991	HIPOTECARIO	102.172,06	91.503,50	08/04/2002	08/04/2032	FRANCES	mensual	variable	4,74	30/360	Euribor año hipotecario	0,65	+	anual	HIPOTECARIA
1280	24-abr-07	2101	2095 0523 30 8504325739	HIPOTECARIO	84.000,00	76.010,63	27/05/2002	27/05/2032	FRANCES	mensual	variable	4,70	30/360	MULTIPLE T	0,00	+	anual	HIPOTECARIA
1281	24-abr-07	2101	2095 0528 60 8504326196	HIPOTECARIO	82.939,67	71.980,09	27/03/2002	27/03/2027	FRANCES	mensual	variable	4,48	30/360	MULTIPLE T	0,00	+	anual	HIPOTECARIA
1282	24-abr-07	2101	2095 0065 30 8504330386	HIPOTECARIO	94.000,00	84.920,96	30/04/2002	30/04/2032	FRANCES	mensual	variable	3,70	30/360	IRPH entidades	0,00	+	anual	HIPOTECARIA
1283	24-abr-07	2101	2095 0528 60 8504331774	HIPOTECARIO	102.171,06	92.320,45	25/04/2002	25/04/2032	FRANCES	mensual	variable	4,61	30/360	MULTIPLE T	1,15	+	anual	HIPOTECARIA
1284	24-abr-07	2101	2095 0321 70 8504335291	HIPOTECARIO	90.151,82	77.654,41	03/04/2002	03/04/2027	FRANCES	mensual	variable	4,84	30/360	Euribor año hipotecario	0,75	+	anual	HIPOTECARIA
1285	24-abr-07	2101	2095 0519 30 8504343978	HIPOTECARIO	99.167,00	78.579,16	10/04/2002	10/06/2027	FRANCES	mensual	variable	4,61	30/360	MULTIPLE T	0,00	+	anual	HIPOTECARIA
1286	24-abr-07	2101	2095 0496 40 8504350259	HIPOTECARIO	102.172,06	92.086,46	09/04/2002	09/04/2032	FRANCES	mensual	variable	4,61	30/360	MULTIPLE T	0,00	+	anual	HIPOTECARIA
1287	24-abr-07	2101	2095 0043 10 8504350512	HIPOTECARIO	41.717,00	36.262,80	04/04/2002	04/04/2027	FRANCES	mensual	variable	5,00	30/360	IRPH entidades	0,00	+	anual	HIPOTECARIA
1288	24-abr-07	2101	2095 0359 50 8504352241	HIPOTECARIO	90.200,00	81.622,89	03/06/2002	03/06/2032	FRANCES	mensual	variable	4,56	30/360	IRPH entidades	0,00	+	anual	HIPOTECARIA
1289	24-abr-07	2101	2095 0309 90 8504353528	HIPOTECARIO	240.404,84	215.202,29	04/04/2002	04/04/2032	FRANCES	mensual	variable	4,84	30/360	Euribor año hipotecario	0,75	+	anual	HIPOTECARIA
1290	24-abr-07	2101	2095 0036 60 8504357902	HIPOTECARIO	192.320,00	171.641,66	22/03/2002	22/03/2032	FRANCES	mensual	variable	4,19	30/360	Euribor año hipotecario	0,65	+	anual	HIPOTECARIA
1291	24-abr-07	2101	2095 0358 00 8504360115	HIPOTECARIO	75.126,51	67.448,42	11/06/2002	11/06/2032	FRANCES	mensual	variable	4,40	30/360	Euribor año hipotecario	0,60	+	anual	HIPOTECARIA
1292	24-abr-07	2101	2095 0002 60 8504360795	HIPOTECARIO	216.364,36	196.247,78	29/04/2002	29/04/2032	FRANCES	mensual	variable	3,95	30/360	IRPH entidades	0,25	+	anual	HIPOTECARIA
1293	24-abr-07	2101	2095 0111 21 8504360841	HIPOTECARIO	114.200,00	102.966,94	27/03/2002	27/03/2032	FRANCES	mensual	variable	4,81	30/360	IRPH entidades	0,00	+	anual	HIPOTECARIA
1294	24-abr-07	2101	2095 0517 40 8504365512	HIPOTECARIO	91.353,84	82.161,05	22/03/2002	22/03/2032	FRANCES	mensual	variable	4,48	30/360	MULTIPLE T	1,15	+	anual	HIPOTECARIA
1295	24-abr-07	2101	2095 0232 50 8504372931	HIPOTECARIO	120.000,00	104.716,51	29/04/2002	29/04/2027	FRANCES	mensual	variable	4,87	30/360	Euribor año hipotecario	1,25	+	anual	HIPOTECARIA
1296	24-abr-07	2101	2095 0267 10 8504374447	HIPOTECARIO	60.000,00	50.866,07	11/04/2002	11/04/2032	FRANCES	mensual	variable	4,69	30/360	Euribor año hipotecario	0,60	+	anual	HIPOTECARIA
1297	24-abr-07	2101	2095 0340 70 8504375339	HIPOTECARIO	138.000,00	117.086,28	17/06/2002	17/08/2041	FRANCES	mensual	variable	4,42	30/360	Euribor año hipotecario	0,50	+	anual	HIPOTECARIA
1298	24-abr-07	2101	2095 0326 10 8504376220	HIPOTECARIO	84.925,00	76.368,20	21/05/2002	21/05/2032	FRANCES	mensual	variable	4,01	30/360	Euribor año hipotecario	0,90	+	anual	HIPOTECARIA
1299	24-abr-07	2101	2095 0188 50 8504376858	HIPOTECARIO	130.000,00	117.443,92	29/04/2002	29/04/2032	FRANCES	mensual	variable	3,70	30/360	IRPH entidades	0,00	+	anual	HIPOTECARIA
1300	24-abr-07	2101	2095 0358 00 8504378188	HIPOTECARIO	150.253,02	134.679,55	20/06/2002	20/06/2032	FRANCES	mensual	variable	4,30	30/360	Euribor año hipotecario	0,50	+	anual	HIPOTECARIA
1301	24-abr-07	2101	2095 0084 30 8504379099	HIPOTECARIO	102.172,05	88.916,70	13/05/2002	13/05/2027	FRANCES	mensual	variable	4,45	30/360	IRPH entidades	0,00	+	anual	HIPOTECARIA
1302	24-abr-07	2101	2095 0119 90 8504379411	HIPOTECARIO	87.100,00	78.624,70	24/04/2002	24/04/2032	FRANCES	mensual	variable	4,46	30/360	MULTIPLE T	0,00	+	anual	HIPOTECARIA
1303	24-abr-07	2101	2095 0430 30 8504380921	HIPOTECARIO	144.243,00	128.283,77	19/04/2002	19/10/2035	FRANCES	mensual	variable	4,27	30/360	Euribor año hipotecario	0,65	+	anual	HIPOTECARIA
1304	24-abr-07	2101	2095 0509 60 8504388973	HIPOTECARIO	204.000,00	182.382,97	25/03/2002	05/04/2032	FRANCES	mensual	variable	4,69	30/360	Euribor año hipotecario	0,60	+	anual	HIPOTECARIA
1305	24-abr-07	2101	2095 0190 60 8504389067	HIPOTECARIO	72.121,45	65.416,04	29/04/2002	29/04/2032	FRANCES	mensual	variable	3,95	30/360	IRPH entidades	0,25	+	anual	HIPOTECARIA
1306	24-abr-07	2101	2095 0180 90 8504390957	HIPOTECARIO	88.950,00	80.196,27	11/04/2002	11/04/2032	FRANCES	mensual	variable	4,89	30/360	IRPH entidades	0,00	+	anual	HIPOTECARIA
1307	24-abr-07	2101	2095 0109 10 8504391509	HIPOTECARIO	61.904,25	37.034,87	01/07/2002	01/02/2024	FRANCES	mensual	variable	4,05	30/360	IRPH entidades	0,00	+	anual	HIPOTECARIA
1308	24-abr-07	2101	2095 0056 00 8504400358	HIPOTECARIO	43.645,00	35.773,92	04/07/2002	04/07/2022	FRANCES	mensual	variable	3,96	30/360	Euribor año hipotecario	0,65	+	anual	HIPOTECARIA
1309	24-abr-07	2101	2095 0051 80 8504406155	HIPOTECARIO	66.712,00	54.623,02	14/05/2002	06/06/2022	FRANCES	mensual	mixto	4,50	30/360	Euribor año hipotecario	0,60	+	anual	HIPOTECARIA
1310	24-abr-07	2101	2095 0356 10 8504406379	HIPOTECARIO	93.000,00	84.350,52	31/05/2002	31/05/2032	FRANCES	mensual	variable	4,97	30/360	Euribor año hipotecario	1,25	+	anual	HIPOTECARIA
1311	24-abr-07	2101	2095 0000 70 8504406551	HIPOTECARIO	66.300,00	58.487,43	11/06/2002	11/06/2027	FRANCES	mensual	variable	3,85	30/360	IRPH entidades	0,00	+	anual	HIPOTECARIA
1312	24-abr-07	2101	2095 0150 70 8504412908	HIPOTECARIO	105.200,00	95.048,66	21/05/2002	21/05/2032	FRANCES	mensual	variable	4,36	30/360	Euribor año hipotecario	1,25	+	anual	HIPOTECARIA
1313	24-abr-07	2101	2095 0190 60 8504416201	HIPOTECARIO	90.000,00	80.582,67	18/04/2002	18/04/2032	FRANCES	mensual	variable	4,27	30/360	Euribor año hipotecario	0,65	+	anual	HIPOTECARIA
1314	24-abr-07	2101	2095 0193 10 8504419367	HIPOTECARIO	198.333,00	178.352,10	01/07/2002	01/07/2032	FRANCES	mensual	variable	4,36	30/360	Euribor año hipotecario	0,50	+	anual	HIPOTECARIA
1315	24-abr-07	2101	2095 0389 70 8504422247	HIPOTECARIO	81.500,00	73.680,05	30/04/2002	10/05/2032	FRANCES	mensual	variable	3,86	30/360	IRPH entidades	0,10	+	anual	HIPOTECARIA
1316	24-abr-07	2101	2095 0193 10 8504427634	HIPOTECARIO	120.202,42	110.147,78	12/12/2002	12/12/2032	FRANCES	mensual	variable	5,05	30/360	Euribor año hipotecario	1,25	+	anual	HIPOTECARIA

Auto numérico	Fecha Información	Entidad	Número de Préstamo	Tipo de Préstamo	Importe Inicial	Saldo Vivo	Fecha Formalización	Fecha Finalización	Tipo Amortización	Frecuencia Cobro	Interés F/V	Tipo Interés Actual	Cálculo Intereses	Índice de referencia	Margen s/Índice	Margen +/-	Frecuencia Rev Tipo	Garantías
1317	24-abr-07	2101	2095 0009 80 8504431420	HIPOTECARIO	66.000,00	47.730,57	05/06/2002	05/03/2020	FRANCES	mensual	variable	4,40	30/360	Euribor año hipotecario	0,60	+	anual	HIPOTECARIA
1318	24-abr-07	2101	2095 0009 80 8504432156	HIPOTECARIO	72.000,00	64.641,47	11/06/2002	11/06/2032	FRANCES	mensual	variable	4,40	30/360	Euribor año hipotecario	0,60	+	anual	HIPOTECARIA
1319	24-abr-07	2101	2095 0023 50 8504432215	HIPOTECARIO	108.182,17	97.591,27	25/04/2002	25/04/2032	FRANCES	mensual	variable	4,62	30/360	Euribor año hipotecario	1,00	+	anual	HIPOTECARIA
1320	24-abr-07	2101	2095 0358 00 8504434381	HIPOTECARIO	86.200,00	77.584,16	20/06/2002	20/06/2032	FRANCES	mensual	variable	4,55	30/360	Euribor año hipotecario	0,75	+	anual	HIPOTECARIA
1321	24-abr-07	2101	2095 0106 80 8504434869	HIPOTECARIO	155.000,00	141.571,46	03/05/2002	03/05/2032	FRANCES	mensual	variable	4,50	30/360	IRPH entidades	0,50	+	anual	HIPOTECARIA
1322	24-abr-07	2101	2095 0305 00 8504435045	HIPOTECARIO	78.132,00	66.241,23	14/05/2002	14/11/2029	FRANCES	mensual	variable	4,72	30/360	Euribor año hipotecario	1,00	+	anual	HIPOTECARIA
1323	24-abr-07	2101	2095 0028 80 8504436866	HIPOTECARIO	132.222,66	104.057,87	26/04/2002	26/04/2032	FRANCES	mensual	variable	4,62	30/360	Euribor año hipotecario	1,00	+	anual	HIPOTECARIA
1324	24-abr-07	2101	2095 0164 20 8504437553	HIPOTECARIO	126.200,00	113.976,87	15/05/2002	15/05/2032	FRANCES	mensual	variable	4,45	30/360	IRPH entidades	0,00	+	anual	HIPOTECARIA
1325	24-abr-07	2101	2095 0385 90 8504438975	HIPOTECARIO	78.131,57	70.108,24	21/05/2002	21/05/2032	FRANCES	mensual	variable	4,42	30/360	Euribor año hipotecario	0,70	+	anual	HIPOTECARIA
1326	24-abr-07	2101	2095 0065 30 8504445431	HIPOTECARIO	149.000,00	134.514,99	07/06/2002	07/06/2032	FRANCES	mensual	variable	4,65	30/360	Euribor año hipotecario	0,85	+	anual	HIPOTECARIA
1327	24-abr-07	2101	2095 0111 20 8504450040	HIPOTECARIO	84.000,00	75.314,01	20/05/2002	20/06/2032	FRANCES	mensual	variable	4,30	30/360	Euribor año hipotecario	0,50	+	anual	HIPOTECARIA
1328	24-abr-07	2101	2095 0193 10 8504454921	HIPOTECARIO	108.182,00	93.736,98	03/05/2002	03/05/2027	FRANCES	mensual	variable	4,57	30/360	Euribor año hipotecario	0,85	+	anual	HIPOTECARIA
1329	24-abr-07	2101	2095 0028 80 8504455108	HIPOTECARIO	204.000,00	163.667,62	30/05/2002	30/09/2028	FRANCES	mensual	variable	4,45	30/360	IRPH entidades	0,00	+	anual	HIPOTECARIA
1330	24-abr-07	2101	2095 0190 61 8504455891	HIPOTECARIO	108.182,18	97.648,53	01/07/2002	01/07/2032	FRANCES	mensual	variable	4,61	30/360	Euribor año hipotecario	0,75	+	anual	HIPOTECARIA
1331	24-abr-07	2101	2095 0225 10 8504457012	HIPOTECARIO	106.341,94	86.789,96	28/05/2002	28/05/2022	FRANCES	mensual	variable	3,81	30/360	Euribor año hipotecario	0,70	+	anual	HIPOTECARIA
1332	24-abr-07	2101	2095 0392 20 8504463193	HIPOTECARIO	72.121,45	58.106,30	17/05/2002	17/12/2027	FRANCES	mensual	variable	4,01	30/360	IRPH entidades	0,25	+	anual	HIPOTECARIA
1333	24-abr-07	2101	2095 0048 21 8504463881	HIPOTECARIO	135.227,72	116.427,80	08/05/2002	08/05/2027	FRANCES	mensual	variable	4,22	30/360	Euribor año hipotecario	0,50	+	anual	HIPOTECARIA
1334	24-abr-07	2101	2095 0370 90 8504464864	HIPOTECARIO	120.202,42	108.020,76	15/05/2002	15/05/2032	FRANCES	mensual	variable	3,91	30/360	Euribor año hipotecario	0,80	+	anual	HIPOTECARIA
1335	24-abr-07	2101	2095 0507 70 8504470477	HIPOTECARIO	99.167,00	89.579,21	06/05/2002	06/05/2032	FRANCES	mensual	variable	4,70	30/360	MULTIPLE T	0,00	+	anual	HIPOTECARIA
1336	24-abr-07	2101	2095 0141 40 8504483178	HIPOTECARIO	126.212,54	114.361,65	28/06/2002	28/06/2032	FRANCES	mensual	variable	3,85	30/360	IRPH entidades	0,00	+	anual	HIPOTECARIA
1337	24-abr-07	2101	2095 0282 10 8504486276	HIPOTECARIO	132.300,00	118.537,65	17/05/2002	17/05/2032	FRANCES	mensual	variable	4,32	30/360	Euribor año hipotecario	0,60	+	anual	HIPOTECARIA
1338	24-abr-07	2101	2095 0055 60 8504486295	HIPOTECARIO	129.217,60	116.386,65	31/05/2002	31/05/2032	FRANCES	mensual	variable	4,52	30/360	Euribor año hipotecario	0,80	+	anual	HIPOTECARIA
1339	24-abr-07	2101	2095 0002 61 8504488241	HIPOTECARIO	94.500,00	85.280,62	19/06/2002	01/07/2032	FRANCES	mensual	variable	4,61	30/360	Euribor año hipotecario	0,75	+	anual	HIPOTECARIA
1340	24-abr-07	2101	2095 0472 10 8504497520	HIPOTECARIO	201.339,00	181.161,47	16/05/2002	16/05/2032	FRANCES	mensual	variable	4,57	30/360	Euribor año hipotecario	0,85	+	anual	HIPOTECARIA
1341	24-abr-07	2101	2095 0516 10 8504497778	HIPOTECARIO	101.000,00	90.738,79	02/05/2002	02/05/2032	FRANCES	mensual	variable	4,47	30/360	Euribor año hipotecario	0,75	+	anual	HIPOTECARIA
1342	24-abr-07	2101	2095 0317 71 8504499061	HIPOTECARIO	126.000,00	114.435,80	30/05/2002	30/05/2032	FRANCES	mensual	variable	4,01	30/360	IRPH entidades	0,25	+	anual	HIPOTECARIA
1343	24-abr-07	2101	2095 0130 20 8504500650	HIPOTECARIO	72.000,00	64.700,57	15/05/2002	15/05/2032	FRANCES	mensual	variable	3,96	30/360	Euribor año hipotecario	0,85	+	anual	HIPOTECARIA
1344	24-abr-07	2101	2095 0319 60 8504501732	HIPOTECARIO	85.300,00	77.147,98	27/05/2002	27/05/2032	FRANCES	mensual	variable	4,45	30/360	IRPH entidades	0,00	+	anual	HIPOTECARIA
1345	24-abr-07	2101	2095 0067 20 8504502907	HIPOTECARIO	92.957,00	85.176,98	18/10/2002	03/11/2032	FRANCES	mensual	variable	4,70	30/360	IRPH entidades	0,25	+	anual	HIPOTECARIA
1346	24-abr-07	2101	2095 0326 10 8504506194	HIPOTECARIO	84.200,00	73.479,78	06/06/2002	15/06/2027	FRANCES	mensual	variable	3,65	30/360	IRPH entidades	0,00	+	anual	HIPOTECARIA
1347	24-abr-07	2101	2095 0442 10 8504506901	HIPOTECARIO	142.439,87	126.826,31	14/05/2002	14/04/2035	FRANCES	mensual	variable	4,69	30/360	Euribor año hipotecario	0,60	+	anual	HIPOTECARIA
1348	24-abr-07	2101	2095 0040 60 8504507164	HIPOTECARIO	97.000,00	87.914,56	24/05/2002	07/06/2032	FRANCES	mensual	variable	4,47	30/360	Euribor año hipotecario	1,25	+	anual	HIPOTECARIA
1349	24-abr-07	2101	2095 0504 31 8504507531	HIPOTECARIO	216.360,00	195.651,83	27/05/2002	27/05/2032	FRANCES	mensual	variable	4,70	30/360	MULTIPLE T	1,15	+	anual	HIPOTECARIA
1350	24-abr-07	2101	2095 0393 70 8504508022	HIPOTECARIO	210.354,00	189.060,58	12/06/2002	05/07/2032	FRANCES	mensual	variable	3,81	30/360	Euribor año hipotecario	0,50	+	anual	HIPOTECARIA
1351	24-abr-07	2101	2095 0393 70 8504516941	HIPOTECARIO	88.920,00	80.083,49	28/06/2002	05/07/2032	FRANCES	mensual	variable	3,96	30/360	Euribor año hipotecario	0,65	+	anual	HIPOTECARIA
1352	24-abr-07	2101	2095 0475 50 8504528269	HIPOTECARIO	162.274,00	145.887,90	06/06/2002	06/06/2032	FRANCES	mensual	variable	4,50	30/360	Euribor año hipotecario	0,70	+	anual	HIPOTECARIA
1353	24-abr-07	2101	2095 0504 30 8504533735	HIPOTECARIO	129.217,60	116.921,39	17/06/2002	17/06/2032	FRANCES	mensual	variable	4,81	30/360	MULTIPLE T	0,00	+	anual	HIPOTECARIA
1354	24-abr-07	2101	2095 0507 70 8504534587	HIPOTECARIO	111.200,00	100.623,55	29/05/2002	29/05/2032	FRANCES	mensual	variable	4,70	30/360	MULTIPLE T	0,00	+	anual	HIPOTECARIA
1355	24-abr-07	2101	2095 0009 80 8504536360	HIPOTECARIO	81.300,00	73.271,05	26/06/2002	26/06/2032	FRANCES	mensual	variable	3,87	30/360	Euribor año hipotecario	0,65	+	anual	HIPOTECARIA
1356	24-abr-07	2101	2095 0167 60 8504536755	HIPOTECARIO	110.000,00	99.818,18	05/07/2002	05/07/2032	FRANCES	mensual	variable	4,05	30/360	IRPH entidades	0,00	+	anual	HIPOTECARIA
1357	24-abr-07	2101	2095 0099 30 8504537647	HIPOTECARIO	108.200,00	89.896,71	07/06/2002	07/06/2032	FRANCES	mensual	variable	4,40	30/360	Euribor año hipotecario	0,60	+	anual	HIPOTECARIA
1358	24-abr-07	2101	2095 0119 90 8504537782	HIPOTECARIO	130.000,00	117.646,90	07/06/2002	07/06/2032	FRANCES	mensual	variable	3,85	30/360	IRPH entidades	0,00	+	anual	HIPOTECARIA
1359	24-abr-07	2101	2095 0470 20 8504539264	HIPOTECARIO	117.197,00	106.082,18	07/06/2002	07/06/2032	FRANCES	mensual	variable	4,37	30/360	Euribor año hipotecario	1,15	+	anual	HIPOTECARIA
1360	24-abr-07	2101	2095 0385 90 8504541778	HIPOTECARIO	90.141,00	68.665,94	29/05/2002	29/10/2026	FRANCES	mensual	variable	4,32	30/360	Euribor año hipotecario	0,60	+	anual	HIPOTECARIA
1361	24-abr-07	2101	2095 0063 40 8504542980	HIPOTECARIO	132.222,00	119.723,93	03/07/2002	03/07/2032	FRANCES	mensual	variable	4,31	30/360	Euribor año hipotecario	1,00	+	anual	HIPOTECARIA
1362	24-abr-07	2101	2095 0093 60 8504549693	HIPOTECARIO	159.268,20	143.705,75	17/06/2002	02/07/2032	FRANCES	mensual	variable	4,61	30/360	Euribor año hipotecario	0,75	+	anual	HIPOTECARIA
1363	24-abr-07	2101	2095 0080 50 8504551026	HIPOTECARIO	120.200,00	108.808,70	11/06/2002	11/06/2032	FRANCES	mensual	variable	4,56	30/360	IRPH entidades	0,00	+	anual	HIPOTECARIA
1364	24-abr-07	2101	2095 0322 10 8504554124	HIPOTECARIO	45.000,00	40.738,31	18/06/2002	18/06/2032	FRANCES	mensual	variable	4,56	30/360	IRPH entidades	0,00	+	anual	HIPOTECARIA
1365	24-abr-07	2101	2095 0097 40 8504554878	HIPOTECARIO	41.352,00	37.345,58	14/06/2002	01/07/2032	FRANCES	mensual	variable	4,11	30/360	Euribor año hipotecario	0,80	+	anual	HIPOTECARIA
1366	24-abr-07	2101	2095 0347 90 8504556193	HIPOTECARIO	114.192,29	103.087,54	07/06/2002	07/06/2032	FRANCES	mensual	variable	4,75	30/360	Euribor año hipotecario	0,75	+	anual	HIPOTECARIA
1367	24-abr-07	2101	2095 0506 20 8504557923	HIPOTECARIO	114.100,00	103.208,44	30/05/2002	30/05/2032	FRANCES	mensual	variable	4,70	30/360	MULTIPLE T	0,00	+	anual	HIPOTECARIA
1368	24-abr-07	2101	2095 0018 00 8504560535	HIPOTECARIO	80.983,25	66.383,03	18/06/2002	07/07/2022	FRANCES	mensual	variable	3,96	30/360	Euribor año hipotecario	0,65	+	anual	HIPOTECARIA
1369	24-abr-07	2101	2095 0504 30 8504560573	HIPOTECARIO	120.300,00	101.426,44	13/06/2002	13/11/2029	FRANCES	mensual	variable	4,81	30/360	MULTIPLE T	0,00	+	anual	HIPOTECARIA
1370	24-abr-07	2101	2095 0352 30 8504563726	HIPOTECARIO	65.971,66	59.676,58	06/06/2002	06/06/2032	FRANCES	mensual	variable	4,56	30/360	IRPH entidades	0,00	+	anual	HIPOTECARIA
1371	24-abr-07	2101	2095 0352 30 8504563916	HIPOTECARIO	65.867,60	59.562,37	11/06/2002	11/06/2032	FRANCES	mensual	variable	4,56	30/360	IRPH entidades	0,00	+	anual	HIPOTECARIA
1372	24-abr-07	2101	2095 0009 80 8504567638	HIPOTECARIO	89.680,00	77.752,31	18/06/2002	18/06/2027	FRANCES	mensual	variable	3,87	30/360	Euribor año hipotecario	0,65	+	anual	HIPOTECARIA
1373	24-abr-07	2101	2095 0508 10 8504568534	HIPOTECARIO	102.170,00	92.678,13	18/06/2002	05/07/2032	FRANCES	mensual	variable	4,90	30/360	MULTIPLE T	0,00	+	anual	HIPOTECARIA
1374	24-abr-07	2101	2095 0036 60 8504569411	HIPOTECARIO	129.200,00	117.034,16	07/06/2002	07/06/2032	FRANCES	mensual	variable	4,32	30/360	Euribor año hipotecario	1,10	+	anual	HIPOTECARIA
1375	24-abr-07	2101	2095 0479 30 8504569770	HIPOTECARIO	132.364,00	120.555,95	05/12/2002	05/12/2032	FRANCES	mensual	variable	3,92	30/360	Euribor año hipotecario	0,70	+	anual	HIPOTECARIA
1376	24-abr-07	2101	2095 0507 70 8504572693	HIPOTECARIO	108.183,00	97.893,57	31/05/2002	31/05/2032	FRANCES	mensual	variable	4,70	30/360	MULTIPLE T	0,00	+	anual	HIPOTECARIA
1377	24-abr-07	2101	2095 0018 00 8504573008	HIPOTECARIO	108.847,82	98.083,57	12/07/2002	05/08/2032	FRANCES	mensual	variable	4,00	30/360	Euribor año hipotecario	0,60	+	anual	HIPOTECARIA
1378	24-abr-07	2101	2095 0130 20 8504584212	HIPOTECARIO	126.212,00	114.806,39	13/09/2002	13/09/2032	FRANCES	mensual	variable	4,23	30/360	IRPH entidades	0,00	+	anual	HIPOTECARIA
1379	24-abr-07	2101	2095 0275 80 8504584966	HIPOTECARIO	90.200,00	67.690,65	26/06/2002	26/06/2032	FRANCES	mensual	variable	4,56	30/360	IRPH entidades	0,00	+	anual	HIPOTECARIA
1380	24-abr-07	2101	2095 0232 50 8504585746	HIPOTECARIO	78.131,00	54.734,78	08/07/2002	09/02/2022	FRANCES	mensual	variable	4,05	30/360	IRPH entidades	0,00	+	anual	HIPOTECARIA
1381	24-abr-07	2101	2095 0398 10 8504587344	HIPOTECARIO	108.182,00	98.052,70	20/06/2002	20/06/2032	FRANCES	mensual	variable	4,75	30/360	IRPH entidades	0,00	+	anual	HIPOTECARIA
1382	24-abr-07	2101	2095 0162 30 8504589833	HIPOTECARIO	56.667,00	52.679,83	07/06/2002	07/06/2032	FRANCES	mensual	variable	4,81	30/360	IRPH entidades	0,25	+	anual	HIPOTECARIA
1383	24-abr-07	2101	2095 0215 40 8504590239	HIPOTECARIO	87.200,00	75.650,18	06/06/2002	06/06/2027	FRANCES	mensual	variable	4,55	30/360	Euribor año hipotecario	0,75	+	anual	HIPOTECARIA
1384	24-abr-07	2101	2095 0358 00 8504590997	HIPOTECARIO	88.762,00	72.710,98	06/06/2002	06/06/2022	FRANCES	mensual	variable	4,65	30/360	Euribor año hipotecario	0,85	+	anual	HIPOTECARIA
1385	24-abr-07	2101	2095 0162 30 8504592099	HIPOTECARIO	70.822,00	64.063,96	10/06/2002	10/06/2032	FRANCES	mensual	variable	4,56	30/360	IRPH entidades	0,00	+	anual	HIPOTECARIA
1386	24-abr-07	2101	2095 0162 31 8504593191	HIPOTECARIO	71.099,00	64.314,64	10/06/2002	10/06/2032	FRANCES	mensual	variable	4,56	30/360	IRPH entidades	0,00	+	anual	HIPOTECARIA
1387	24-abr-07	2101	2095 0162 30 8504595412	HIPOTECARIO	54.091,00	48.929,52	12/06/2002	12/06/2032	FRANCES	mensual	variable	4,56	30/360	IRPH entidades	0,00	+	anual	HIPOTECARIA
1388	24-abr-07	2101	2095 0162 30 8504595938	HIPOTECARIO	70.893,00	64.128,15	14/06/2002	14/06/2032	FRANCES	mensual	variable	4,56	30/360	IRPH entidades	0,00	+	anual	HIPOTECARIA
1389	24-abr-07	2101	2095 0092 10 8504598981	HIPOTECARIO	87.150,00	71.130,05	12/06/2002	12/06/2022	FRANCES	mensual	variable	3,87	30/360	Euribor año hipotecario	0,65	+	anual	HIPOTECARIA
1390	24-abr-07	2101	2095 0036 60 8504601446	HIPOTECARIO	41.695,00	37.051,99	05/09/2002	05/08/2031	FRANCES	mensual	variable	4,64	30/360	Euribor año hipotecario	1,10	+	anual	HIPOTECARIA
1391	24-abr-07	2101	2095 0015 70 8504602319	HIPOTECARIO	70.950,00	62.069,29	25/06/2002	25/06/2027	FRANCES	mensual	variable	4,56	30/360	IRPH entidades	0,00	+	anual	HIPOTECARIA
1392	24-abr-07	2101	2095 0313 90 8504607769	HIPOTECARIO	102.000,00	88.845,88	24/07/2002	24/07/2027	FRANCES	mensual	variable	3,96	30/360	Euribor año hipotecario	0,65	+	anual	HIPOTECARIA
1393	24-abr-07	2101	2095 0470 20 8504610138	HIPOTECARIO	108.182,00	101.415,30	21/06/2002	21/06/2032	FRANCES	mensual	variable	4,60	30/360	Euribor año hipotecario	1,00	+	anual	HIPOTECARIA
1394	24-abr-07	2101	2095 0285 50 8504610410	HIPOTECARIO	72.000,00	46.680,96	20/06/2002	20/06/2017	FRANCES	mensual	variable	3,82	30/360	Euribor año hipotecario	0,60	+	anual	HIPOTECARIA
1395	24-abr-07	2101	2095 0314 30 8504610594	HIPOTECARIO	62.500,00	51.264,75	19/08/2002	19/08/2022	FRANCES	mensual	variable	4,00	30/360	Euribor año hipotecario	0,60	+	anual	HIPOTECARIA
1396	24-abr-07	2101	2095 0302 70 8504617435	HIPOTECARIO	135.200,00	122.625,04	07/11/2002	07/11/2032	FRANCES	mensual	variable	4,32	30/360	Euribor año hipotecario	0,60	+	anual	HIPOTECARIA
1397	24-abr-07	2101	2095 0389 70 8504619582	HIPOTECARIO	78.250,00	70.915,25	02/07/2002	10/07/2032	FRANCES	mensual	variable	4,05	30/360	IRPH entidades	0,00	+	anual	HIPOTECARIA
1398	24-abr-07	2101	2095 0047 80 8504620028	HIPOTECARIO	72.550,00	65.385,23	26/06/2002	26/06/2032	FRANCES	mensual	variable	3,87	30/360	Euribor año hipotecario	0,65	+	anual	HIPOTECARIA
1399	24-abr-07	2101	2095 0380 60 8504622954	HIPOTECARIO	78.131,57	71.112,47	28/06/2002	10/07/2032	FRANCES	mensual	variable	4,30	30/360	IRPH entidades	0,25	+	anual	HIPOTECARIA
1400	24-abr-07	2101	2095 0000 70 8504628348	HIPOTECARIO	196.530,96	189.697,37	24/09/2002	24/09/2032	FRANCES	mensual	variable	4,81	30/360	Euribor año hipotecario	0,75	+	anual	HIPOTECARIA
1401	24-abr-07	2101	2095 0575 90 8504628844	HIPOTECARIO	133.000,00	120.282,37	30/09/2002	30/09/2032	FRANCES	mensual	variable	4,66	30/360	Euribor año hipotecario	0,60	+	anual	HIPOTECARIA
1402	24-abr-07	2101	2095 0065 31 8504630211	HIPOTECARIO	47.530,00	40.579,26	20/09/2002	20/09/2024	FRANCES	mensual	variable	4,33	30/360	IRPH entidades	0,10	+	anual	HIPOTECARIA
1403	24-abr-07	2101	2095 0078 40 8504630224	HIPOTECARIO	114.200,00	103.059,38	11/07/2002	11/07/2032	FRANCES	mensual	variable	4,11	30/360	Euribor año hipotecario	0,80	+	anual	HIPOTECARIA
1404	24-abr-07	2101	2095 0530 70 8504631422	HIPOTECARIO	54.100,00	47.326,54	28/06/2002	28/06/2027	FRANCES	mensual	variable	4,81	30/360	MULTIPLE T	0,00	+	anual	HIPOTECARIA

Auto numérico	Fecha Información	Entidad	Número de Préstamo	Tipo de Préstamo	Importe Inicial	Saldo Vivo	Fecha Formalización	Fecha Finalización	Tipo Amortización	Frecuencia Cobro	Interés f/V	Tipo Interés Actual	Cálculo Intereses	Indice de referencia	Margen s/Indice	Margen +/-	Frecuencia Rev. Tipo	Garantías
1405	24-abr-07	2101	2095 0516 10 8504632217	HIPOTECARIO	100.970,03	91.138,71	19/06/2002	19/07/2032	FRANCES	mensual	variable	4,61	30/360	Euribor año hipotecario	0,75	+	anual	HIPOTECARIA
1406	24-abr-07	2101	2095 0526 70 8504635222	HIPOTECARIO	120.200,00	82.528,06	18/07/2002	18/01/2022	FRANCES	mensual	variable	4,56	30/360	Euribor año hipotecario	0,70	+	anual	HIPOTECARIA
1407	24-abr-07	2101	2095 0307 10 8504637044	HIPOTECARIO	80.963,00	72.962,38	01/07/2002	01/07/2032	FRANCES	mensual	variable	3,96	30/360	Euribor año hipotecario	0,65	+	anual	HIPOTECARIA
1408	24-abr-07	2101	2095 0475 50 8504637819	HIPOTECARIO	218.000,00	196.406,45	19/07/2002	19/07/2032	FRANCES	mensual	variable	4,46	30/360	Euribor año hipotecario	0,60	+	anual	HIPOTECARIA
1409	24-abr-07	2101	2095 0495 11 8504641031	HIPOTECARIO	78.132,00	70.472,12	02/07/2002	02/07/2032	FRANCES	mensual	variable	4,56	30/360	Euribor año hipotecario	0,70	+	anual	HIPOTECARIA
1410	24-abr-07	2101	2095 0526 70 8504642466	HIPOTECARIO	156.000,00	140.330,90	10/09/2002	10/09/2032	FRANCES	mensual	variable	4,71	30/360	Euribor año hipotecario	0,90	+	anual	HIPOTECARIA
1411	24-abr-07	2101	2095 0314 30 8504646739	HIPOTECARIO	150.000,00	136.718,71	11/10/2002	11/10/2032	FRANCES	mensual	variable	4,36	30/360	IRPH entidades	0,00	+	anual	HIPOTECARIA
1412	24-abr-07	2101	2095 0214 10 8504647863	HIPOTECARIO	78.132,00	70.432,07	24/06/2002	24/06/2032	FRANCES	mensual	variable	4,55	30/360	Euribor año hipotecario	0,75	+	anual	HIPOTECARIA
1413	24-abr-07	2101	2095 0111 20 8504662795	HIPOTECARIO	90.150,00	81.792,06	09/07/2002	09/07/2032	FRANCES	mensual	variable	4,05	30/360	IRPH entidades	0,00	+	anual	HIPOTECARIA
1414	24-abr-07	2101	2095 0528 60 8504666523	HIPOTECARIO	162.273,27	132.417,54	24/09/2002	24/04/2022	FRANCES	mensual	variable	5,06	30/360	MULTIPLE T	0,00	+	anual	HIPOTECARIA
1415	24-abr-07	2101	2095 0434 10 8504667702	HIPOTECARIO	114.176,29	99.801,46	24/07/2002	24/07/2027	FRANCES	mensual	variable	4,21	30/360	Euribor año hipotecario	0,90	+	anual	HIPOTECARIA
1416	24-abr-07	2101	2095 0399 40 8504681742	HIPOTECARIO	91.104,04	82.621,40	30/09/2002	30/09/2032	FRANCES	mensual	variable	4,86	30/360	Euribor año hipotecario	0,80	+	anual	HIPOTECARIA
1417	24-abr-07	2101	2095 0393 71 8504682241	HIPOTECARIO	180.000,00	164.873,28	02/08/2002	05/08/2032	FRANCES	mensual	variable	4,00	30/360	Euribor año hipotecario	0,60	+	anual	HIPOTECARIA
1418	24-abr-07	2101	2095 0359 51 8504684481	HIPOTECARIO	86.358,00	76.568,34	10/07/2003	10/07/2033	FRANCES	mensual	variable	4,01	30/360	Euribor año hipotecario	0,70	+	anual	HIPOTECARIA
1419	24-abr-07	2101	2095 0519 30 8504686789	HIPOTECARIO	135.200,00	122.097,65	12/07/2002	12/07/2032	FRANCES	mensual	variable	4,61	30/360	Euribor año hipotecario	0,75	+	anual	HIPOTECARIA
1420	24-abr-07	2101	2095 0180 91 8504689591	HIPOTECARIO	103.900,00	93.989,91	30/09/2002	30/09/2032	FRANCES	mensual	variable	4,71	30/360	Euribor año hipotecario	0,65	+	anual	HIPOTECARIA
1421	24-abr-07	2101	2095 0526 70 8504691670	HIPOTECARIO	120.200,00	109.256,67	05/09/2002	05/09/2032	FRANCES	mensual	variable	5,06	30/360	MULTIPLE T	1,15	+	anual	HIPOTECARIA
1422	24-abr-07	2101	2095 0526 70 8504692051	HIPOTECARIO	105.178,00	95.599,90	30/07/2002	30/07/2032	FRANCES	mensual	variable	4,90	30/360	MULTIPLE T	0,00	+	anual	HIPOTECARIA
1423	24-abr-07	2101	2095 0193 10 8504696455	HIPOTECARIO	114.193,00	103.779,66	01/10/2002	01/10/2032	FRANCES	mensual	variable	5,09	30/360	Euribor año hipotecario	1,00	+	anual	HIPOTECARIA
1424	24-abr-07	2101	2095 0281 70 8504700617	HIPOTECARIO	103.800,00	93.948,88	30/09/2002	30/09/2032	FRANCES	mensual	variable	4,71	30/360	Euribor año hipotecario	0,65	+	anual	HIPOTECARIA
1425	24-abr-07	2101	2095 0352 30 8504703235	HIPOTECARIO	88.946,16	80.134,64	19/07/2002	19/07/2032	FRANCES	mensual	variable	3,96	30/360	Euribor año hipotecario	0,65	+	anual	HIPOTECARIA
1426	24-abr-07	2101	2095 0048 21 8504703581	HIPOTECARIO	78.132,00	68.422,98	30/09/2002	30/09/2027	FRANCES	mensual	variable	4,24	30/360	Euribor año hipotecario	0,70	+	anual	HIPOTECARIA
1427	24-abr-07	2101	2095 0048 20 8504703750	HIPOTECARIO	95.165,32	73.718,75	30/09/2002	30/09/2027	FRANCES	mensual	variable	4,71	30/360	Euribor año hipotecario	0,65	+	anual	HIPOTECARIA
1428	24-abr-07	2101	2095 0067 21 8504704931	HIPOTECARIO	89.179,00	77.099,90	02/08/2002	10/11/2030	FRANCES	mensual	variable	4,77	30/360	Euribor año hipotecario	0,85	+	anual	HIPOTECARIA
1429	24-abr-07	2101	2095 0519 30 8504705023	HIPOTECARIO	114.200,00	103.546,29	12/07/2002	12/07/2032	FRANCES	mensual	variable	4,90	30/360	MULTIPLE T	0,00	+	anual	HIPOTECARIA
1430	24-abr-07	2101	2095 0048 20 8504706196	HIPOTECARIO	90.000,00	81.415,71	30/09/2002	30/09/2032	FRANCES	mensual	variable	4,71	30/360	Euribor año hipotecario	0,65	+	anual	HIPOTECARIA
1431	24-abr-07	2101	2095 0048 20 8504707434	HIPOTECARIO	89.498,55	80.962,12	30/09/2002	30/09/2032	FRANCES	mensual	variable	4,71	30/360	Euribor año hipotecario	0,65	+	anual	HIPOTECARIA
1432	24-abr-07	2101	2095 0048 20 8504708592	HIPOTECARIO	100.000,00	90.462,04	30/09/2002	30/09/2032	FRANCES	mensual	variable	4,71	30/360	Euribor año hipotecario	0,65	+	anual	HIPOTECARIA
1433	24-abr-07	2101	2095 0476 11 8504709131	HIPOTECARIO	101.131,00	91.391,30	19/09/2002	19/09/2032	FRANCES	mensual	variable	4,71	30/360	Euribor año hipotecario	0,65	+	anual	HIPOTECARIA
1434	24-abr-07	2101	2095 0191 00 8504709524	HIPOTECARIO	91.100,00	82.410,77	30/09/2002	30/09/2032	FRANCES	mensual	variable	4,71	30/360	Euribor año hipotecario	0,65	+	anual	HIPOTECARIA
1435	24-abr-07	2101	2095 0150 70 8504709714	HIPOTECARIO	96.181,00	87.312,58	24/07/2002	24/07/2032	FRANCES	mensual	variable	4,05	30/360	IRPH entidades	0,00	+	anual	HIPOTECARIA
1436	24-abr-07	2101	2095 0471 70 8504712364	HIPOTECARIO	129.766,00	117.633,13	08/08/2002	08/08/2032	FRANCES	mensual	variable	4,67	30/360	Euribor año hipotecario	0,75	+	anual	HIPOTECARIA
1437	24-abr-07	2101	2095 0048 20 8504712778	HIPOTECARIO	103.000,00	93.175,72	30/09/2002	30/09/2032	FRANCES	mensual	variable	4,71	30/360	Euribor año hipotecario	0,65	+	anual	HIPOTECARIA
1438	24-abr-07	2101	2095 0080 50 8504716497	HIPOTECARIO	114.200,00	103.667,06	26/07/2002	26/07/2032	FRANCES	mensual	variable	4,51	30/360	Euribor año hipotecario	1,00	+	anual	HIPOTECARIA
1439	24-abr-07	2101	2095 0093 60 8504722123	HIPOTECARIO	89.430,00	81.010,85	30/09/2002	30/09/2032	FRANCES	mensual	variable	4,24	30/360	Euribor año hipotecario	0,70	+	anual	HIPOTECARIA
1440	24-abr-07	2101	2095 0114 61 8504722621	HIPOTECARIO	69.800,00	63.365,91	27/08/2002	27/08/2032	FRANCES	mensual	variable	4,40	30/360	Euribor año hipotecario	1,00	+	anual	HIPOTECARIA
1441	24-abr-07	2101	2095 0494 50 8504722858	HIPOTECARIO	108.182,18	94.440,79	07/08/2002	07/08/2027	FRANCES	mensual	variable	4,67	30/360	Euribor año hipotecario	0,75	+	anual	HIPOTECARIA
1442	24-abr-07	2101	2095 0380 60 8504732260	HIPOTECARIO	84.141,69	76.991,54	04/11/2002	04/11/2032	FRANCES	mensual	variable	4,70	30/360	IRPH entidades	0,25	+	anual	HIPOTECARIA
1443	24-abr-07	2101	2095 0180 90 8504744390	HIPOTECARIO	67.246,12	60.786,13	22/08/2002	22/08/2032	FRANCES	mensual	variable	4,67	30/360	Euribor año hipotecario	0,75	+	anual	HIPOTECARIA
1444	24-abr-07	2101	2095 0018 00 8504745206	HIPOTECARIO	68.100,00	61.581,84	06/08/2002	03/09/2032	FRANCES	mensual	variable	4,81	30/360	Euribor año hipotecario	0,75	+	anual	HIPOTECARIA
1445	24-abr-07	2101	2095 0055 61 8504745421	HIPOTECARIO	150.250,00	136.956,38	20/09/2002	20/09/2032	FRANCES	mensual	variable	4,79	30/360	Euribor año hipotecario	1,25	+	anual	HIPOTECARIA
1446	24-abr-07	2101	2095 0233 10 8504745531	HIPOTECARIO	93.000,00	84.463,39	28/08/2002	28/08/2032	FRANCES	mensual	variable	4,40	30/360	Euribor año hipotecario	1,00	+	anual	HIPOTECARIA
1447	24-abr-07	2101	2095 0373 20 8504748435	HIPOTECARIO	239.800,00	220.797,97	07/03/2003	07/03/2033	FRANCES	mensual	variable	4,81	30/360	IRPH entidades	0,00	+	anual	HIPOTECARIA
1448	24-abr-07	2101	2095 0094 00 8504750024	HIPOTECARIO	96.800,00	87.392,16	13/08/2002	13/08/2032	FRANCES	mensual	variable	4,57	30/360	Euribor año hipotecario	0,65	+	anual	HIPOTECARIA
1449	24-abr-07	2101	2095 0094 00 8504762948	HIPOTECARIO	82.300,00	69.524,85	27/12/2002	27/12/2022	FRANCES	mensual	variable	4,56	30/360	IRPH entidades	0,00	+	anual	HIPOTECARIA
1450	24-abr-07	2101	2095 0494 50 8504764565	HIPOTECARIO	29.159,00	24.272,05	06/08/2002	06/08/2022	FRANCES	mensual	variable	5,00	30/360	IRPH entidades	0,25	+	anual	HIPOTECARIA
1451	24-abr-07	2101	2095 0023 50 8504770898	HIPOTECARIO	73.000,00	66.156,12	26/09/2002	26/09/2032	FRANCES	mensual	variable	4,81	30/360	Euribor año hipotecario	0,75	+	anual	HIPOTECARIA
1452	24-abr-07	2101	2095 0506 20 8504774212	HIPOTECARIO	72.100,00	65.329,17	07/08/2002	07/08/2032	FRANCES	mensual	variable	4,82	30/360	Euribor año hipotecario	0,90	+	anual	HIPOTECARIA
1453	24-abr-07	2101	2095 0010 40 8504775098	HIPOTECARIO	120.202,00	108.583,28	23/09/2002	12/10/2032	FRANCES	mensual	variable	4,69	30/360	Euribor año hipotecario	0,60	+	anual	HIPOTECARIA
1454	24-abr-07	2101	2095 0318 10 8504775370	HIPOTECARIO	126.212,54	109.204,49	09/09/2002	09/09/2032	FRANCES	mensual	variable	4,54	30/360	Euribor año hipotecario	1,00	+	anual	HIPOTECARIA
1455	24-abr-07	2101	2095 0276 20 8504775560	HIPOTECARIO	141.250,00	123.128,71	14/08/2002	14/08/2027	FRANCES	mensual	variable	4,15	30/360	Euribor año hipotecario	0,75	+	anual	HIPOTECARIA
1456	24-abr-07	2101	2095 0507 70 8504778255	HIPOTECARIO	98.000,00	89.111,74	04/09/2002	04/09/2032	FRANCES	mensual	variable	5,06	30/360	MULTIPLE T	0,00	+	anual	HIPOTECARIA
1457	24-abr-07	2101	2095 0516 11 8504787181	HIPOTECARIO	78.131,57	70.676,91	07/08/2002	07/08/2032	FRANCES	mensual	variable	4,72	30/360	Euribor año hipotecario	0,80	+	anual	HIPOTECARIA
1458	24-abr-07	2101	2095 0528 60 8504787819	HIPOTECARIO	102.172,00	92.939,64	06/09/2002	06/09/2032	FRANCES	mensual	variable	5,06	30/360	MULTIPLE T	0,00	+	anual	HIPOTECARIA
1459	24-abr-07	2101	2095 0505 80 8504789489	HIPOTECARIO	114.192,30	103.953,28	07/10/2002	07/10/2032	FRANCES	mensual	variable	5,14	30/360	MULTIPLE T	0,00	+	anual	HIPOTECARIA
1460	24-abr-07	2101	2095 0326 10 8504790585	HIPOTECARIO	84.150,00	76.591,93	30/08/2002	02/09/2032	FRANCES	mensual	variable	4,81	30/360	IRPH entidades	0,00	+	anual	HIPOTECARIA
1461	24-abr-07	2101	2095 0225 10 8504795701	HIPOTECARIO	110.346,00	94.019,76	14/08/2002	14/08/2027	FRANCES	mensual	variable	4,40	30/360	Euribor año hipotecario	1,00	+	anual	HIPOTECARIA
1462	24-abr-07	2101	2095 0468 10 8504805005	HIPOTECARIO	96.161,00	90.043,48	24/09/2002	24/12/2034	FRANCES	mensual	variable	3,82	30/360	Euribor año hipotecario	0,60	+	anual	HIPOTECARIA
1463	24-abr-07	2101	2095 0002 60 8504805457	HIPOTECARIO	135.000,00	122.800,22	11/09/2002	11/09/2032	FRANCES	mensual	variable	4,23	30/360	IRPH entidades	0,00	+	anual	HIPOTECARIA
1464	24-abr-07	2101	2095 0337 11 8504808561	HIPOTECARIO	96.162,00	81.675,38	10/01/2003	10/04/2030	FRANCES	mensual	variable	4,65	30/360	IRPH entidades	0,00	+	anual	HIPOTECARIA
1465	24-abr-07	2101	2095 0130 20 8504809280	HIPOTECARIO	102.170,00	93.082,37	01/10/2002	01/10/2032	FRANCES	mensual	variable	4,62	30/360	Euribor año hipotecario	1,00	+	anual	HIPOTECARIA
1466	24-abr-07	2101	2095 0111 20 8504811513	HIPOTECARIO	76.328,00	39.700,97	31/10/2002	31/01/2022	FRANCES	mensual	variable	4,51	30/360	IRPH entidades	0,15	+	anual	HIPOTECARIA
1467	24-abr-07	2101	2095 0479 30 8504814377	HIPOTECARIO	134.800,00	122.495,36	27/09/2002	27/09/2032	FRANCES	mensual	variable	4,76	30/360	Euribor año hipotecario	0,70	+	anual	HIPOTECARIA
1468	24-abr-07	2101	2095 0009 60 8504823686	HIPOTECARIO	74.573,00	67.443,62	17/09/2002	17/09/2032	FRANCES	mensual	variable	4,81	30/360	Euribor año hipotecario	0,75	+	anual	HIPOTECARIA
1469	24-abr-07	2101	2095 0507 70 8504826093	HIPOTECARIO	85.990,00	78.190,93	06/09/2002	06/09/2032	FRANCES	mensual	variable	5,06	30/360	MULTIPLE T	1,15	+	anual	HIPOTECARIA
1470	24-abr-07	2101	2095 0276 20 8504828563	HIPOTECARIO	84.000,00	73.460,15	17/09/2002	17/09/2027	FRANCES	mensual	variable	4,29	30/360	Euribor año hipotecario	0,75	+	anual	HIPOTECARIA
1471	24-abr-07	2101	2095 0525 20 8504828700	HIPOTECARIO	63.100,00	57.145,36	17/10/2002	17/10/2032	FRANCES	mensual	variable	4,84	30/360	Euribor año hipotecario	0,75	+	anual	HIPOTECARIA
1472	24-abr-07	2101	2095 0109 10 8504832373	HIPOTECARIO	138.000,00	110.248,29	12/09/2002	12/09/2032	FRANCES	mensual	variable	4,29	30/360	Euribor año hipotecario	0,75	+	anual	HIPOTECARIA
1473	24-abr-07	2101	2095 0130 20 8504833909	HIPOTECARIO	72.000,00	62.534,75	16/09/2003	16/09/2023	FRANCES	mensual	variable	4,54	30/360	Euribor año hipotecario	1,00	+	anual	HIPOTECARIA
1474	24-abr-07	2101	2095 0175 40 8504836173	HIPOTECARIO	42.070,00	35.157,86	07/11/2002	07/11/2022	FRANCES	mensual	variable	4,11	30/360	Euribor año hipotecario	1,00	+	anual	HIPOTECARIA
1475	24-abr-07	2101	2095 0356 10 8504841065	HIPOTECARIO	312.000,00	292.860,20	09/05/2003	09/05/2033	FRANCES	mensual	variable	3,76	30/360	IRPH entidades	0,00	+	anual	HIPOTECARIA
1476	24-abr-07	2101	2095 0528 60 8504842789	HIPOTECARIO	76.664,00	63.798,50	26/09/2002	26/09/2022	FRANCES	mensual	variable	4,96	30/360	MULTIPLE T	0,00	+	anual	HIPOTECARIA
1477	24-abr-07	2101	2095 0473 60 8504843706	HIPOTECARIO	162.273,00	147.475,36	03/10/2002	03/10/2032	FRANCES	mensual	variable	4,89	30/360	MULTIPLE T	0,00	+	anual	HIPOTECARIA
1478	24-abr-07	2101	2095 0524 80 8504850268	HIPOTECARIO	90.151,81	81.975,44	18/09/2002	18/09/2032	FRANCES	mensual	variable	5,06	30/360	MULTIPLE T	0,00	+	anual	HIPOTECARIA
1479	24-abr-07	2101	2095 0538 30 8504852115	HIPOTECARIO	75.000,00	59.409,53	28/10/2002	28/10/2019	FRANCES	mensual	variable	3,66	30/360	Euribor año hipotecario	0,75	+	anual	HIPOTECARIA
1480	24-abr-07	2101	2095 0062 10 8504852645	HIPOTECARIO	141.400,00	128.555,72	04/11/2002	04/11/2032	FRANCES	mensual	variable	3,96	30/360	Euribor año hipotecario	0,85	+	anual	HIPOTECARIA
1481	24-abr-07	2101	2095 0517 40 8504858189	HIPOTECARIO	77.678,00	68.002,13	26/09/2002	26/09/2027	FRANCES	mensual	variable	4,76	30/360	Euribor año hipotecario	0,70	+	anual	HIPOTECARIA
1482	24-abr-07	2101	2095 0538 30 8504858248	HIPOTECARIO	43.496,00	33.376,59	07/10/2002	07/07/2029	FRANCES	mensual	variable	4,79	30/360	Euribor año hipotecario	0,70	+	anual	HIPOTECARIA
1483	24-abr-07	2101	2095 0071 20 8504858818	HIPOTECARIO	114.900,00	104.018,00	27/09/2002	27/09/2032	FRANCES	mensual	variable	4,71	30/360	Euribor año hipotecario	0,65	+	semestral	HIPOTECARIA
1484	24-abr-07	2101	2095 0499 80 8504859159	HIPOTECARIO	100.000,00	91.894,31	24/09/2002	02/05/2035	FRANCES	mensual	variable	3,76	30/360	IRPH entidades	0,00	+	anual	HIPOTECARIA
1485	24-abr-07	2101	2095 0363 50 8504866637	HIPOTECARIO	50.000,00	42.459,79	27/02/2003	27/02/2023	FRANCES	mensual	variable	4,75	30/360	IRPH entidades	0,00	+	anual	HIPOTECARIA
1486	24-abr-07	2101	2095 0523 31 8504867271	HIPOTECARIO	126.200,00	114.817,26	06/11/2002	06/11/2032	FRANCES	mensual	variable	4,11	30/360	Euribor año hipotecario	1,00	+	anual	HIPOTECARIA
1487	24-abr-07	2101	2095 0093 61 8504867501	HIPOTECARIO	114.193,00	101.585,18	07/10/2002	07/06/2032	FRANCES	mensual	variable	4,47	30/360	Euribor año hipotecario	0,85	+	anual	HIPOTECARIA
1488	24-abr-07	2101	2095 0393 70 8504872083	HIPOTECARIO	172.000,00	155.812,12	27/09/2002	05/10/2032	FRANCES	mensual	variable	4,22	30/360	Euribor año hipotecario	0,60	+	anual	HIPOTECARIA
1489	24-abr-07	2101	2095 0320 21 8504875071	HIPOTECARIO	144.000,00	131.059,62	04/10/2002	04/10/2032	FRANCES	mensual	variable	4,36	30/360	IRPH entidades	0,00	+	anual	HIPOTECARIA
1490	24-abr-07	2101	2095 0318 10 8504877782	HIPOTECARIO	113.000,00	103.099,24	07/01/2003	07/01/2033	FRANCES	mensual	variable	4,46	30/360	Euribor año hipotecario	0,60	+	anual	HIPOTECARIA
1491	24-abr-07	2101	2095 0327 40 8504877803	HIPOTECARIO	93.757,89	85.019,23	09/10/2002	09/10/2032	FRANCES	mensual	variable	4,37	30/360	Euribor año hipotecario	0,75	+	anual	HIPOTECARIA
1492	24-abr-07	2101	2095 0355 70 8504882558	HIPOTECARIO	108.182,00	100.632,27	07/10/2003	07/10/2033	FRANCES	mensual	variable	4,36	30/360	IRPH entidades	0,00	+	anual	HIPOTECARIA

NOTARIA DE MARÍA BESCÓS BADÍA · MADRID · NIHIL PRIUS FIDE

NIHIL PRIUS FIDE · PROTOCOLO · COLEGIOS NOTARIALES DE ESPAÑA

Auto numérico	Fecha Información	Entidad	Número de Préstamo	Tipo de Préstamo	Importe Inicial	Saldo Vivo	Fecha Formalización	Fecha Finalización	Tipo Amortización	Frecuencia Cobro	Interés F/V	Tipo Interes Actual	Calculo Intereses	Indice de referencia	Margen Indice	Margen +/-	Frecuencia Rev. Tipo	Garantias
1493	24-abr-07	2101	2095 0508 11 8504883971	HIPOTECARIO	108.180,00	98.480,11	03/10/2002	03/10/2032	FRANCES	mensual	variable	5,14	30/360	MULTIPLE T	0,00	+	anual	HIPOTECARIA
1494	24-abr-07	2101	2095 0056 00 8504888317	HIPOTECARIO	210.000,00	191.462,66	07/11/2002	07/11/2032	FRANCES	mensual	variable	4,45	30/360	IRPH entidades	0,00	+	anual	HIPOTECARIA
1495	24-abr-07	2101	2095 0254 90 8504891556	HIPOTECARIO	120.000,00	99.654,87	02/10/2002	15/10/2022	FRANCES	mensual	variable	4,94	30/360	Euribor año hipotecario	0,85	+	anual	HIPOTECARIA
1496	24-abr-07	2101	2095 0043 10 8504891936	HIPOTECARIO	205.000,00	172.599,26	15/10/2002	06/11/2032	FRANCES	mensual	variable	3,71	30/360	Euribor año hipotecario	0,60	+	anual	HIPOTECARIA
1497	24-abr-07	2101	2095 0000 70 8504897807	HIPOTECARIO	210.354,00	190.298,72	29/10/2002	29/10/2032	FRANCES	mensual	variable	3,46	30/360	Euribor año hipotecario	0,55	+	anual	HIPOTECARIA
1498	24-abr-07	2101	2095 0388 30 8504897864	HIPOTECARIO	90.200,00	75.285,98	10/10/2002	10/10/2022	FRANCES	mensual	variable	4,36	30/360	IRPH entidades	0,00	+	anual	HIPOTECARIA
1499	24-abr-07	2101	2095 0468 10 8504901434	HIPOTECARIO	114.192,30	93.799,24	23/10/2002	23/01/2026	FRANCES	mensual	variable	4,79	30/360	Euribor año hipotecario	0,70	+	anual	HIPOTECARIA
1500	24-abr-07	2101	2095 0538 30 8504905895	HIPOTECARIO	57.000,00	48.730,24	16/10/2002	16/10/2032	FRANCES	mensual	variable	4,79	30/360	Euribor año hipotecario	0,70	+	anual	HIPOTECARIA
1501	24-abr-07	2101	2095 0089 60 8504906981	HIPOTECARIO	54.000,00	45.049,54	18/10/2002	18/10/2022	FRANCES	mensual	variable	4,62	30/360	Euribor año hipotecario	1,00	+	anual	HIPOTECARIA
1502	24-abr-07	2101	2095 0312 40 8504908083	HIPOTECARIO	84.141,69	76.487,24	09/12/2002	09/12/2032	FRANCES	mensual	variable	3,97	30/360	Euribor año hipotecario	0,75	+	anual	HIPOTECARIA
1503	24-abr-07	2101	2095 0323 60 8504910977	HIPOTECARIO	117.000,00	106.662,55	23/10/2002	23/10/2032	FRANCES	mensual	variable	5,34	30/360	Euribor año hipotecario	1,25	+	semestral	HIPOTECARIA
1504	24-abr-07	2101	2095 0007 90 8504912138	HIPOTECARIO	260.000,00	235.202,86	14/10/2002	07/11/2032	FRANCES	mensual	variable	3,66	30/360	Euribor año hipotecario	0,55	+	anual	HIPOTECARIA
1505	24-abr-07	2101	2095 0326 10 8504916047	HIPOTECARIO	92.932,00	84.504,34	29/11/2002	10/12/2032	FRANCES	mensual	variable	3,97	30/360	Euribor año hipotecario	0,75	+	anual	HIPOTECARIA
1506	24-abr-07	2101	2095 0150 70 8504918110	HIPOTECARIO	87.200,00	79.078,39	31/10/2002	31/10/2032	FRANCES	mensual	variable	4,22	30/360	Euribor año hipotecario	0,60	+	anual	HIPOTECARIA
1507	24-abr-07	2101	2095 0109 10 8504928885	HIPOTECARIO	126.000,00	115.062,35	07/11/2002	07/11/2032	FRANCES	mensual	variable	3,76	30/360	IRPH entidades	0,00	+	anual	HIPOTECARIA
1508	24-abr-07	2101	2095 0283 60 8504929855	HIPOTECARIO	93.156,88	77.819,05	05/12/2002	05/12/2022	FRANCES	mensual	variable	3,97	30/360	Euribor año hipotecario	0,75	+	anual	HIPOTECARIA
1509	24-abr-07	2101	2095 0349 80 8504931292	HIPOTECARIO	86.813,99	72.236,87	09/12/2002	09/12/2022	FRANCES	mensual	variable	3,72	30/360	Euribor año hipotecario	0,50	+	anual	HIPOTECARIA
1510	24-abr-07	2101	2095 0119 90 8504931862	HIPOTECARIO	98.868,59	89.376,60	07/10/2002	07/10/2032	FRANCES	mensual	variable	4,74	30/360	Euribor año hipotecario	0,65	+	anual	HIPOTECARIA
1511	24-abr-07	2101	2095 0018 00 8504933796	HIPOTECARIO	80.000,00	72.686,75	04/12/2002	04/12/2032	FRANCES	mensual	variable	3,97	30/360	Euribor año hipotecario	0,75	+	anual	HIPOTECARIA
1512	24-abr-07	2101	2095 0256 80 8504935088	HIPOTECARIO	79.340,00	72.420,07	04/11/2002	04/11/2032	FRANCES	mensual	variable	4,82	30/360	Euribor año hipotecario	1,10	+	anual	HIPOTECARIA
1513	24-abr-07	2101	2095 0028 80 8504935702	HIPOTECARIO	111.187,23	102.333,07	21/03/2003	21/03/2033	FRANCES	mensual	variable	4,81	30/360	IRPH entidades	0,00	+	anual	HIPOTECARIA
1514	24-abr-07	2101	2095 0369 20 8504935945	HIPOTECARIO	78.000,00	70.898,47	05/12/2002	15/12/2032	FRANCES	mensual	variable	3,97	30/360	Euribor año hipotecario	0,75	+	anual	HIPOTECARIA
1515	24-abr-07	2101	2095 0001 11 8504939031	HIPOTECARIO	284.500,00	213.863,33	31/10/2002	31/10/2032	FRANCES	mensual	variable	3,61	30/360	Euribor año hipotecario	0,70	+	anual	HIPOTECARIA
1516	24-abr-07	2101	2095 0018 00 8504939249	HIPOTECARIO	78.200,00	71.051,39	09/12/2002	09/12/2032	FRANCES	mensual	variable	3,97	30/360	Euribor año hipotecario	0,75	+	anual	HIPOTECARIA
1517	24-abr-07	2101	2095 0280 20 8504940797	HIPOTECARIO	177.000,00	161.825,58	27/12/2002	27/12/2032	FRANCES	mensual	variable	4,56	30/360	IRPH entidades	0,00	+	anual	HIPOTECARIA
1518	24-abr-07	2101	2095 0009 80 8504941387	HIPOTECARIO	205.860,00	171.283,62	15/11/2002	15/05/2030	FRANCES	mensual	mixto	3,71	30/360	Euribor año hipotecario	0,55	+	anual	HIPOTECARIA
1519	24-abr-07	2101	2095 0232 51 8504943601	HIPOTECARIO	208.000,00	173.341,03	24/10/2002	24/10/2022	FRANCES	mensual	variable	4,37	30/360	Euribor año hipotecario	0,75	+	anual	HIPOTECARIA
1520	24-abr-07	2101	2095 0191 00 8504944943	HIPOTECARIO	218.200,00	163.393,62	15/11/2002	15/11/2032	FRANCES	mensual	variable	4,45	30/360	IRPH entidades	0,00	+	anual	HIPOTECARIA
1521	24-abr-07	2101	2095 0358 00 8504946123	HIPOTECARIO	85.584,12	77.759,16	09/12/2002	09/12/2032	FRANCES	mensual	variable	3,97	30/360	Euribor año hipotecario	0,75	+	anual	HIPOTECARIA
1522	24-abr-07	2101	2095 0017 60 8504947000	HIPOTECARIO	92.364,00	84.074,59	18/12/2002	18/12/2032	FRANCES	mensual	variable	4,55	30/360	Euribor año hipotecario	0,75	+	anual	HIPOTECARIA
1523	24-abr-07	2101	2095 0262 70 8504952306	HIPOTECARIO	87.150,00	79.161,16	25/10/2002	25/10/2032	FRANCES	mensual	variable	3,76	30/360	Euribor año hipotecario	0,85	+	anual	HIPOTECARIA
1524	24-abr-07	2101	2095 0282 10 8504954696	HIPOTECARIO	35.789,76	32.802,71	10/01/2003	10/01/2033	FRANCES	mensual	variable	4,86	30/360	Euribor año hipotecario	1,00	+	anual	HIPOTECARIA
1525	24-abr-07	2101	2095 0358 00 8504960786	HIPOTECARIO	73.090,90	66.317,51	03/12/2002	03/12/2032	FRANCES	mensual	variable	3,87	30/360	Euribor año hipotecario	0,65	+	anual	HIPOTECARIA
1526	24-abr-07	2101	2095 0180 90 8504963316	HIPOTECARIO	70.000,00	64.179,16	09/05/2003	09/05/2033	FRANCES	mensual	variable	3,76	30/360	Euribor año hipotecario	0,65	+	anual	HIPOTECARIA
1527	24-abr-07	2101	2095 0305 00 8504963675	HIPOTECARIO	138.974,00	126.304,02	07/11/2002	07/11/2032	FRANCES	mensual	variable	4,47	30/360	Euribor año hipotecario	0,75	+	anual	HIPOTECARIA
1528	24-abr-07	2101	2095 0323 60 8504964970	HIPOTECARIO	74.530,00	67.599,89	05/12/2002	05/12/2032	FRANCES	mensual	variable	3,82	30/360	Euribor año hipotecario	0,60	+	anual	HIPOTECARIA
1529	24-abr-07	2101	2095 0212 00 8504970414	HIPOTECARIO	86.593,00	72.291,40	04/12/2002	04/12/2022	FRANCES	mensual	variable	3,97	30/360	Euribor año hipotecario	0,75	+	anual	HIPOTECARIA
1530	24-abr-07	2101	2095 0358 00 8504973206	HIPOTECARIO	85.885,13	78.032,68	10/12/2002	10/12/2032	FRANCES	mensual	variable	3,97	30/360	Euribor año hipotecario	0,75	+	anual	HIPOTECARIA
1531	24-abr-07	2101	2095 0374 70 8504973210	HIPOTECARIO	168.300,00	153.358,68	29/11/2002	29/11/2032	FRANCES	mensual	variable	4,57	30/360	Euribor año hipotecario	0,85	+	anual	HIPOTECARIA
1532	24-abr-07	2101	2095 0479 30 8504974419	HIPOTECARIO	161.000,00	146.337,11	19/11/2002	19/11/2032	FRANCES	mensual	variable	4,01	30/360	Euribor año hipotecario	0,90	+	anual	HIPOTECARIA
1533	24-abr-07	2101	2095 0010 40 8504974670	HIPOTECARIO	150.000,00	141.924,84	05/12/2002	05/12/2032	FRANCES	mensual	variable	4,40	30/360	Euribor año hipotecario	0,60	+	anual	HIPOTECARIA
1534	24-abr-07	2101	2095 0358 00 8504976089	HIPOTECARIO	84.141,69	76.448,65	04/12/2002	04/12/2032	FRANCES	mensual	variable	3,97	30/360	Euribor año hipotecario	0,75	+	anual	HIPOTECARIA
1535	24-abr-07	2101	2095 0009 80 8504979153	HIPOTECARIO	86.600,00	78.715,50	10/12/2002	10/12/2032	FRANCES	mensual	variable	3,97	30/360	Euribor año hipotecario	0,75	+	anual	HIPOTECARIA
1536	24-abr-07	2101	2095 0309 90 8504979212	HIPOTECARIO	62.529,26	56.933,44	12/11/2002	12/11/2032	FRANCES	mensual	variable	4,11	30/360	Euribor año hipotecario	0,75	+	anual	HIPOTECARIA
1537	24-abr-07	2101	2095 0009 80 8504981268	HIPOTECARIO	86.500,00	76.115,85	05/12/2002	05/12/2027	FRANCES	mensual	variable	3,97	30/360	Euribor año hipotecario	1,00	+	anual	HIPOTECARIA
1538	24-abr-07	2101	2095 0009 80 8504981287	HIPOTECARIO	74.800,00	65.803,01	04/12/2002	04/12/2027	FRANCES	mensual	variable	3,97	30/360	Euribor año hipotecario	0,75	+	anual	HIPOTECARIA
1539	24-abr-07	2101	2095 0528 60 8504982198	HIPOTECARIO	47.500,00	43.145,73	22/10/2002	22/10/2032	FRANCES	mensual	variable	3,97	30/360	Euribor año hipotecario	0,75	+	anual	HIPOTECARIA
1540	24-abr-07	2101	2095 0009 80 8504984784	HIPOTECARIO	87.200,00	78.955,86	02/12/2002	02/12/2032	FRANCES	mensual	variable	4,47	30/360	Euribor año hipotecario	0,85	+	anual	HIPOTECARIA
1541	24-abr-07	2101	2095 0111 20 8504985340	HIPOTECARIO	85.558,35	77.723,98	05/12/2002	05/12/2032	FRANCES	mensual	variable	3,72	30/360	Euribor año hipotecario	0,50	+	anual	HIPOTECARIA
1542	24-abr-07	2101	2095 0018 00 8504985885	HIPOTECARIO	84.000,00	70.034,94	09/12/2002	09/12/2022	FRANCES	mensual	variable	3,97	30/360	Euribor año hipotecario	0,75	+	anual	HIPOTECARIA
1543	24-abr-07	2101	2095 0014 20 8504985906	HIPOTECARIO	78.000,00	70.891,74	10/12/2002	10/12/2032	FRANCES	mensual	variable	3,87	30/360	Euribor año hipotecario	0,65	+	anual	HIPOTECARIA
1544	24-abr-07	2101	2095 0358 00 8504989609	HIPOTECARIO	87.256,79	79.278,89	04/12/2002	04/12/2032	FRANCES	mensual	variable	3,97	30/360	Euribor año hipotecario	0,75	+	anual	HIPOTECARIA
1545	24-abr-07	2101	2095 0040 60 8504990572	HIPOTECARIO	144.000,00	132.081,16	03/04/2003	03/04/2033	FRANCES	mensual	variable	4,79	30/360	Euribor año hipotecario	0,70	+	anual	HIPOTECARIA
1546	24-abr-07	2101	2095 0494 50 8504990971	HIPOTECARIO	102.200,00	79.242,27	22/11/2002	22/06/2021	FRANCES	mensual	variable	4,72	30/360	Euribor año hipotecario	1,00	+	anual	HIPOTECARIA
1547	24-abr-07	2101	2095 0285 50 8504991012	HIPOTECARIO	105.000,00	96.121,66	07/03/2003	10/03/2033	FRANCES	mensual	variable	4,81	30/360	Euribor año hipotecario	0,75	+	anual	HIPOTECARIA
1548	24-abr-07	2101	2095 0371 30 8504992259	HIPOTECARIO	92.000,00	83.845,07	11/02/2003	11/02/2033	FRANCES	mensual	variable	4,42	30/360	Euribor año hipotecario	0,50	+	anual	HIPOTECARIA
1549	24-abr-07	2101	2095 0523 31 8504992611	HIPOTECARIO	102.200,00	89.089,55	23/10/2002	23/10/2027	FRANCES	mensual	variable	4,59	30/360	Euribor año hipotecario	0,50	+	anual	HIPOTECARIA
1550	24-abr-07	2101	2095 0214 10 8504994300	HIPOTECARIO	150.000,00	136.548,35	04/12/2002	07/12/2032	FRANCES	mensual	variable	3,85	30/360	MULTIPLE T	0,00	+	anual	HIPOTECARIA
1551	24-abr-07	2101	2095 0507 70 8504995152	HIPOTECARIO	120.200,00	109.284,34	05/11/2002	05/11/2032	FRANCES	mensual	variable	4,06	30/360	Euribor año hipotecario	0,95	+	anual	HIPOTECARIA
1552	24-abr-07	2101	2095 0358 00 8504995416	HIPOTECARIO	86.821,67	78.883,60	05/12/2002	05/12/2032	FRANCES	mensual	variable	3,97	30/360	Euribor año hipotecario	0,75	+	anual	HIPOTECARIA
1553	24-abr-07	2101	2095 0009 80 8504996458	HIPOTECARIO	86.719,26	75.582,51	04/12/2002	02/01/2033	FRANCES	mensual	variable	4,06	30/360	Euribor año hipotecario	0,75	+	anual	HIPOTECARIA
1554	24-abr-07	2101	2095 0036 60 8504997198	HIPOTECARIO	171.290,00	155.360,84	23/10/2002	23/10/2032	FRANCES	mensual	variable	4,89	30/360	MULTIPLE T	1,00	+	anual	HIPOTECARIA
1555	24-abr-07	2101	2095 0524 80 8504997335	HIPOTECARIO	156.263,00	130.404,77	26/11/2002	26/11/2022	FRANCES	mensual	variable	4,27	30/360	Euribor año hipotecario	0,55	+	anual	HIPOTECARIA
1556	24-abr-07	2101	2095 0356 10 8505000096	HIPOTECARIO	81.100,00	71.676,95	11/02/2003	11/02/2028	FRANCES	mensual	variable	4,42	30/360	Euribor año hipotecario	0,50	+	anual	HIPOTECARIA
1557	24-abr-07	2101	2095 0214 10 8505004261	HIPOTECARIO	92.719,29	84.192,06	29/11/2002	29/11/2032	FRANCES	mensual	variable	3,86	30/360	Euribor año hipotecario	0,75	+	anual	HIPOTECARIA
1558	24-abr-07	2101	2095 0495 10 8505007910	HIPOTECARIO	117.198,00	106.718,79	14/11/2002	14/11/2032	FRANCES	mensual	variable	4,01	30/360	MULTIPLE T	0,00	+	anual	HIPOTECARIA
1559	24-abr-07	2101	2095 0538 30 8505016790	HIPOTECARIO	79.575,00	72.309,41	20/12/2002	20/12/2032	FRANCES	mensual	variable	3,92	30/360	Euribor año hipotecario	0,70	+	anual	HIPOTECARIA
1560	24-abr-07	2101	2095 0043 10 8505018331	HIPOTECARIO	64.000,00	56.826,14	26/12/2002	26/12/2027	FRANCES	mensual	variable	3,85	30/360	IRPH entidades	0,00	+	anual	HIPOTECARIA
1561	24-abr-07	2101	2095 0018 00 8505020898	HIPOTECARIO	126.213,00	111.322,70	18/11/2002	18/12/2027	FRANCES	mensual	variable	4,60	30/360	Euribor año hipotecario	0,80	+	anual	HIPOTECARIA
1562	24-abr-07	2101	2095 0359 50 8505022819	HIPOTECARIO	198.334,00	173.966,08	25/11/2002	25/11/2027	FRANCES	mensual	variable	4,22	30/360	Euribor año hipotecario	0,50	+	anual	HIPOTECARIA
1563	24-abr-07	2101	2095 0215 40 8505023301	HIPOTECARIO	84.142,00	64.629,95	05/12/2002	05/07/2027	FRANCES	mensual	variable	3,97	30/360	Euribor año hipotecario	0,75	+	anual	HIPOTECARIA
1564	24-abr-07	2101	2095 0358 00 8505033337	HIPOTECARIO	74.600,00	67.961,01	05/12/2002	05/12/2032	FRANCES	mensual	variable	3,97	30/360	Euribor año hipotecario	0,75	+	anual	HIPOTECARIA
1565	24-abr-07	2101	2095 0531 10 8505035602	HIPOTECARIO	197.500,00	175.185,63	30/01/2003	30/01/2028	FRANCES	mensual	variable	4,05	30/360	MULTIPLE T	0,00	+	anual	HIPOTECARIA
1566	24-abr-07	2101	2095 0282 10 8505037876	HIPOTECARIO	165.000,00	150.701,16	13/12/2002	13/12/2032	FRANCES	mensual	variable	4,80	30/360	Euribor año hipotecario	1,00	+	anual	HIPOTECARIA
1567	24-abr-07	2101	2095 0060 00 8505038846	HIPOTECARIO	85.000,00	77.536,60	21/11/2002	21/11/2032	FRANCES	mensual	variable	3,76	30/360	IRPH entidades	0,00	+	anual	HIPOTECARIA
1568	24-abr-07	2101	2095 0009 80 8505048740	HIPOTECARIO	144.000,00	131.328,30	28/11/2002	11/12/2032	FRANCES	mensual	variable	4,22	30/360	Euribor año hipotecario	1,00	+	anual	HIPOTECARIA
1569	24-abr-07	2101	2095 0389 70 8505051498	HIPOTECARIO	99.167,00	89.008,44	30/12/2002	10/01/2028	FRANCES	mensual	variable	4,05	30/360	IRPH entidades	0,00	+	anual	HIPOTECARIA
1570	24-abr-07	2101	2095 0517 40 8505054387	HIPOTECARIO	153.000,00	139.406,26	03/12/2002	03/12/2032	FRANCES	mensual	variable	4,12	30/360	Euribor año hipotecario	0,90	+	anual	HIPOTECARIA
1571	24-abr-07	2101	2095 0065 30 8505055361	HIPOTECARIO	36.060,00	30.325,43	03/12/2002	03/12/2022	FRANCES	mensual	variable	4,56	30/360	IRPH entidades	0,00	+	anual	HIPOTECARIA
1572	24-abr-07	2101	2095 0103 41 8505056501	HIPOTECARIO	109.500,00	99.327,03	29/11/2002	28/11/2032	FRANCES	mensual	variable	3,76	30/360	Euribor año hipotecario	0,65	+	anual	HIPOTECARIA
1573	24-abr-07	2101	2095 0018 00 8505061734	HIPOTECARIO	192.323,87	169.629,80	24/01/2003	24/06/2031	FRANCES	mensual	variable	4,51	30/360	Euribor año hipotecario	0,65	+	anual	HIPOTECARIA
1574	24-abr-07	2101	2095 0000 70 8505061850	HIPOTECARIO	210.400,00	191.327,65	20/01/2003	05/02/2033	FRANCES	mensual	variable	4,00	30/360	Euribor año hipotecario	0,60	+	anual	HIPOTECARIA
1575	24-abr-07	2101	2095 0095 50 8505065948	HIPOTECARIO	102.000,00	92.498,21	26/11/2002	26/11/2032	FRANCES	mensual	variable	3,76	30/360	Euribor año hipotecario	0,65	+	anual	HIPOTECARIA
1576	24-abr-07	2101	2095 0002 60 8505067088	HIPOTECARIO	65.000,00	43.016,43	28/11/2002	05/12/2018	FRANCES	mensual	variable	4,45	30/360	Euribor año hipotecario	0,65	+	anual	HIPOTECARIA
1577	24-abr-07	2101	2095 0370 90 8505067322	HIPOTECARIO	105.200,00	92.340,28	26/11/2002	26/11/2027	FRANCES	mensual	variable	3,76	30/360	Euribor año hipotecario	0,65	+	anual	HIPOTECARIA
1578	24-abr-07	2101	2095 0259 10 8505067341	HIPOTECARIO	96.500,00	87.526,46	26/11/2002	26/11/2032	FRANCES	mensual	variable	3,76	30/360	Euribor año hipotecario	0,65	+	anual	HIPOTECARIA
1579	24-abr-07	2101	2095 0083 90 8505068822	HIPOTECARIO	108.200,00	98.504,70	19/12/2002	19/12/2032	FRANCES	mensual	variable	4,55	30/360	Euribor año hipotecario	0,75	+	anual	HIPOTECARIA
1580	24-abr-07	2101	2095 0236 30 8505071356	HIPOTECARIO	108.000,00	84.769,72	13/12/2002	13/12/2032	FRANCES	mensual	variable	4,56	30/360	IRPH entidades	0,00	+	anual	HIPOTECARIA

Auto numérico	Fecha Información	Entidad	Número de Préstamo	Tipo de Préstamo	Importe Inicial	Saldo Vivo	Fecha Formalización	Fecha Finalización	Tipo Amortización	Frecuencia Cobro	Interés f/v	Tipo Interés Actual	Cálculo Intereses	Índice de referencia	Margen s/Índice	Margen +/-	Frecuencia Rev. Tipo	Garantías
1581	24-abr-07	2101	2095 0111 20 8505072271	HIPOTECARIO	102.352,00	93.677,37	14/02/2003	14/02/2033	FRANCES	mensual	variable	4,67	30/360	Euribor año hipotecario	0,75	+	anual	HIPOTECARIA
1582	24-abr-07	2101	2095 0111 20 8505072628	HIPOTECARIO	108.071,00	98.911,48	14/02/2003	14/02/2033	FRANCES	mensual	variable	4,67	30/360	Euribor año hipotecario	0,75	+	anual	HIPOTECARIA
1583	24-abr-07	2101	2095 0305 00 8505073786	HIPOTECARIO	158.958,00	145.237,77	07/01/2003	07/01/2033	FRANCES	mensual	mixto	4,61	30/360	Euribor año hipotecario	0,75	+	anual	HIPOTECARIA
1584	24-abr-07	2101	2095 0010 40 8505076884	HIPOTECARIO	112.625,00	93.841,87	26/11/2002	26/11/2022	FRANCES	mensual	variable	3,76	30/360	Euribor año hipotecario	0,65	+	anual	HIPOTECARIA
1585	24-abr-07	2101	2095 0393 70 8505082007	HIPOTECARIO	144.242,00	125.351,77	19/12/2002	05/01/2033	FRANCES	mensual	variable	4,36	30/360	Euribor año hipotecario	0,50	+	anual	HIPOTECARIA
1586	24-abr-07	2101	2095 0100 00 8505082142	HIPOTECARIO	112.000,00	101.584,95	26/11/2002	26/11/2032	FRANCES	mensual	variable	3,76	30/360	Euribor año hipotecario	0,65	+	anual	HIPOTECARIA
1587	24-abr-07	2101	2095 0318 10 8505083336	HIPOTECARIO	66.100,00	59.927,09	27/11/2002	27/11/2032	FRANCES	mensual	variable	3,71	30/360	Euribor año hipotecario	0,60	+	anual	HIPOTECARIA
1588	24-abr-07	2101	2095 0474 00 8505083429	HIPOTECARIO	129.217,00	117.736,37	03/12/2002	03/12/2032	FRANCES	mensual	variable	4,12	30/360	Euribor año hipotecario	0,90	+	anual	HIPOTECARIA
1589	24-abr-07	2101	2095 0318 10 8505084724	HIPOTECARIO	75.000,00	68.090,12	27/11/2002	27/11/2032	FRANCES	mensual	variable	3,81	30/360	Euribor año hipotecario	0,70	+	anual	HIPOTECARIA
1590	24-abr-07	2101	2095 0507 70 8505087461	HIPOTECARIO	114.000,00	96.797,58	03/12/2002	03/04/2030	FRANCES	mensual	variable	4,22	30/360	Euribor año hipotecario	1,00	+	anual	HIPOTECARIA
1591	24-abr-07	2101	2095 0318 10 8505087501	HIPOTECARIO	74.000,00	67.274,11	27/11/2002	27/11/2032	FRANCES	mensual	variable	3,91	30/360	Euribor año hipotecario	0,80	+	anual	HIPOTECARIA
1592	24-abr-07	2101	2095 0359 50 8505090356	HIPOTECARIO	232.117,00	203.425,09	27/11/2002	27/11/2027	FRANCES	mensual	variable	4,22	30/360	Euribor año hipotecario	0,50	+	anual	HIPOTECARIA
1593	24-abr-07	2101	2095 0575 91 8505092321	HIPOTECARIO	90.000,00	79.322,12	26/12/2002	26/12/2027	FRANCES	mensual	variable	3,87	30/360	Euribor año hipotecario	0,65	+	anual	HIPOTECARIA
1594	24-abr-07	2101	2095 0338 60 8505092733	HIPOTECARIO	109.000,00	99.386,34	11/02/2003	11/02/2033	FRANCES	mensual	variable	4,42	30/360	Euribor año hipotecario	0,50	+	anual	HIPOTECARIA
1595	24-abr-07	2101	2095 0276 21 8505093061	HIPOTECARIO	72.050,00	66.176,51	30/12/2002	30/12/2032	FRANCES	mensual	variable	5,05	30/360	Euribor año hipotecario	1,25	+	anual	HIPOTECARIA
1596	24-abr-07	2101	2095 0522 90 8505095413	HIPOTECARIO	114.000,00	94.193,82	02/12/2002	02/02/2029	FRANCES	mensual	variable	4,12	30/360	Euribor año hipotecario	0,90	+	anual	HIPOTECARIA
1597	24-abr-07	2101	2095 0522 91 8505095491	HIPOTECARIO	120.200,00	101.262,87	27/12/2002	27/01/2030	FRANCES	mensual	variable	4,65	30/360	Euribor año hipotecario	0,85	+	anual	HIPOTECARIA
1598	24-abr-07	2101	2095 0259 10 8505099019	HIPOTECARIO	84.000,00	76.188,31	26/11/2002	26/11/2032	FRANCES	mensual	variable	3,76	30/360	Euribor año hipotecario	0,65	+	anual	HIPOTECARIA
1599	24-abr-07	2101	2095 0111 20 8505099665	HIPOTECARIO	62.505,26	54.856,70	04/12/2002	04/12/2027	FRANCES	mensual	variable	3,82	30/360	Euribor año hipotecario	0,60	+	anual	HIPOTECARIA
1600	24-abr-07	2101	2095 0166 10 8505100215	HIPOTECARIO	147.200,00	134.126,07	12/12/2002	12/12/2032	FRANCES	mensual	variable	4,65	30/360	Euribor año hipotecario	0,85	+	anual	HIPOTECARIA
1601	24-abr-07	2101	2095 0369 20 8505100268	HIPOTECARIO	48.000,00	43.774,53	29/11/2002	29/11/2032	FRANCES	mensual	variable	4,72	30/360	Euribor año hipotecario	1,00	+	anual	HIPOTECARIA
1602	24-abr-07	2101	2095 0023 50 8505106538	HIPOTECARIO	120.000,00	107.990,55	07/02/2003	07/05/2032	FRANCES	mensual	variable	4,92	30/360	Euribor año hipotecario	1,00	+	anual	HIPOTECARIA
1603	24-abr-07	2101	2095 0095 50 8505113203	HIPOTECARIO	111.505,00	96.028,53	26/11/2002	26/02/2031	FRANCES	mensual	variable	3,76	30/360	Euribor año hipotecario	0,65	+	anual	HIPOTECARIA
1604	24-abr-07	2101	2095 0130 20 8505117801	HIPOTECARIO	126.213,00	115.239,86	18/12/2002	17/12/2032	FRANCES	mensual	variable	4,80	30/360	Euribor año hipotecario	1,00	+	anual	HIPOTECARIA
1605	24-abr-07	2101	2095 0095 51 8505120491	HIPOTECARIO	112.648,00	102.154,17	26/11/2002	26/11/2032	FRANCES	mensual	variable	3,76	30/360	Euribor año hipotecario	0,65	+	anual	HIPOTECARIA
1606	24-abr-07	2101	2095 0130 21 8505127011	HIPOTECARIO	124.000,00	113.088,11	20/12/2002	20/12/2032	FRANCES	mensual	variable	4,70	30/360	Euribor año hipotecario	0,90	+	anual	HIPOTECARIA
1607	24-abr-07	2101	2095 0340 70 8505129722	HIPOTECARIO	208.075,76	188.042,15	03/01/2003	03/02/2034	FRANCES	mensual	variable	4,36	30/360	Euribor año hipotecario	0,50	+	anual	HIPOTECARIA
1608	24-abr-07	2101	2095 0273 91 8505136311	HIPOTECARIO	105.180,00	96.196,31	19/12/2002	10/01/2033	FRANCES	mensual	variable	4,65	30/360	IRPH entidades	0,00	+	anual	HIPOTECARIA
1609	24-abr-07	2101	2095 0043 10 8505137989	HIPOTECARIO	150.000,00	136.507,79	08/01/2003	08/01/2033	FRANCES	mensual	variable	4,06	30/360	Euribor año hipotecario	0,75	+	anual	HIPOTECARIA
1610	24-abr-07	2101	2095 0100 00 8505139952	HIPOTECARIO	100.369,00	91.185,12	17/02/2003	17/02/2033	FRANCES	mensual	variable	3,90	30/360	Euribor año hipotecario	0,50	+	anual	HIPOTECARIA
1611	24-abr-07	2101	2095 0476 10 8505144352	HIPOTECARIO	126.213,00	114.632,79	18/12/2002	18/12/2032	FRANCES	mensual	variable	3,92	30/360	Euribor año hipotecario	0,70	+	anual	HIPOTECARIA
1612	24-abr-07	2101	2095 0126 20 8505148342	HIPOTECARIO	87.700,00	77.704,27	28/01/2003	28/01/2028	FRANCES	mensual	variable	4,16	30/360	Euribor año hipotecario	0,85	+	anual	HIPOTECARIA
1613	24-abr-07	2101	2095 0111 21 8505156241	HIPOTECARIO	180.300,00	147.563,90	27/12/2002	27/12/2032	FRANCES	mensual	variable	4,65	30/360	Euribor año hipotecario	0,85	+	anual	HIPOTECARIA
1614	24-abr-07	2101	2095 0536 41 8505160581	HIPOTECARIO	83.540,68	73.638,28	17/12/2002	17/12/2027	FRANCES	mensual	variable	4,55	30/360	Euribor año hipotecario	0,75	+	anual	HIPOTECARIA
1615	24-abr-07	2101	2095 0359 51 8505165011	HIPOTECARIO	82.500,00	75.018,27	18/12/2002	18/12/2032	FRANCES	mensual	variable	3,97	30/360	Euribor año hipotecario	0,75	+	anual	HIPOTECARIA
1616	24-abr-07	2101	2095 0495 11 8505167251	HIPOTECARIO	120.200,00	109.539,76	14/02/2003	14/02/2033	FRANCES	mensual	variable	4,15	30/360	Euribor año hipotecario	0,75	+	anual	HIPOTECARIA
1617	24-abr-07	2101	2095 0456 50 8505169204	HIPOTECARIO	90.200,00	79.176,47	23/12/2002	23/12/2027	FRANCES	mensual	variable	3,82	30/360	Euribor año hipotecario	0,60	+	anual	HIPOTECARIA
1618	24-abr-07	2101	2095 0043 10 8505181228	HIPOTECARIO	157.700,00	144.572,26	12/02/2003	12/02/2033	FRANCES	mensual	variable	4,92	30/360	Euribor año hipotecario	1,00	+	anual	HIPOTECARIA
1619	24-abr-07	2101	2095 0398 10 8505195870	HIPOTECARIO	126.300,00	103.993,07	05/02/2003	05/12/2030	FRANCES	mensual	variable	4,52	30/360	Euribor año hipotecario	0,85	+	anual	HIPOTECARIA
1620	24-abr-07	2101	2095 0055 61 8505197071	HIPOTECARIO	144.250,00	131.585,45	21/01/2003	06/02/2033	FRANCES	mensual	variable	4,20	30/360	Euribor año hipotecario	0,80	+	anual	HIPOTECARIA
1621	24-abr-07	2101	2095 0119 90 8505198911	HIPOTECARIO	40.868,00	37.433,60	08/01/2003	08/01/2033	FRANCES	mensual	variable	4,65	30/360	IRPH entidades	0,00	+	anual	HIPOTECARIA
1622	24-abr-07	2101	2095 0252 10 8505206539	HIPOTECARIO	99.000,00	87.470,42	14/01/2003	05/02/2028	FRANCES	mensual	variable	4,15	30/360	Euribor año hipotecario	0,75	+	anual	HIPOTECARIA
1623	24-abr-07	2101	2095 0363 50 8505207040	HIPOTECARIO	160.000,00	142.822,12	05/03/2003	05/06/2032	FRANCES	mensual	variable	4,56	30/360	Euribor año hipotecario	0,50	+	anual	HIPOTECARIA
1624	24-abr-07	2101	2095 0212 00 8505211114	HIPOTECARIO	67.654,84	55.829,09	21/03/2003	21/03/2033	FRANCES	mensual	variable	4,71	30/360	Euribor año hipotecario	0,65	+	anual	HIPOTECARIA
1625	24-abr-07	2101	2095 0532 60 8505212312	HIPOTECARIO	104.576,00	95.284,66	19/12/2002	19/12/2032	FRANCES	mensual	variable	4,12	30/360	Euribor año hipotecario	0,90	+	anual	HIPOTECARIA
1626	24-abr-07	2101	2095 0260 80 8505213145	HIPOTECARIO	63.000,00	57.685,48	26/03/2003	26/03/2033	FRANCES	mensual	variable	4,71	30/360	Euribor año hipotecario	0,65	+	anual	HIPOTECARIA
1627	24-abr-07	2101	2095 0181 30 8505213618	HIPOTECARIO	138.800,00	127.762,73	31/01/2003	31/01/2033	FRANCES	mensual	variable	5,11	30/360	Euribor año hipotecario	1,25	+	anual	HIPOTECARIA
1628	24-abr-07	2101	2095 0064 90 8505215235	HIPOTECARIO	55.000,00	42.927,00	19/02/2003	19/08/2027	FRANCES	mensual	variable	4,77	30/360	Euribor año hipotecario	0,85	+	anual	HIPOTECARIA
1629	24-abr-07	2101	2095 0111 20 8505216321	HIPOTECARIO	83.697,00	70.520,77	21/03/2003	21/03/2023	FRANCES	mensual	variable	4,19	30/360	Euribor año hipotecario	0,65	+	anual	HIPOTECARIA
1630	24-abr-07	2101	2095 0498 31 8505217711	HIPOTECARIO	135.200,00	119.194,55	14/01/2003	14/01/2028	FRANCES	mensual	variable	4,06	30/360	Euribor año hipotecario	0,75	+	anual	HIPOTECARIA
1631	24-abr-07	2101	2095 0358 00 8505223206	HIPOTECARIO	76.688,46	69.848,64	10/02/2003	10/02/2033	FRANCES	mensual	variable	4,15	30/360	Euribor año hipotecario	0,75	+	anual	HIPOTECARIA
1632	24-abr-07	2101	2095 0111 20 8505225465	HIPOTECARIO	113.177,00	102.420,62	19/02/2003	19/02/2033	FRANCES	mensual	variable	4,67	30/360	Euribor año hipotecario	0,75	+	anual	HIPOTECARIA
1633	24-abr-07	2101	2095 0474 00 8505233208	HIPOTECARIO	120.202,00	109.803,81	23/01/2003	23/01/2033	FRANCES	mensual	variable	4,31	30/360	Euribor año hipotecario	1,00	+	anual	HIPOTECARIA
1634	24-abr-07	2101	2095 0027 30 8505234522	HIPOTECARIO	35.767,00	32.829,82	11/06/2003	11/06/2033	FRANCES	mensual	variable	3,87	30/360	Euribor año hipotecario	0,65	+	anual	HIPOTECARIA
1635	24-abr-07	2101	2095 0326 10 8505235429	HIPOTECARIO	132.190,00	120.924,99	07/03/2003	07/03/2033	FRANCES	mensual	variable	4,23	30/360	MULTIPLE T	0,00	+	anual	HIPOTECARIA
1636	24-abr-07	2101	2095 0302 70 8505236418	HIPOTECARIO	183.950,00	168.741,77	27/01/2003	27/01/2033	FRANCES	mensual	variable	4,86	30/360	Euribor año hipotecario	1,00	+	anual	HIPOTECARIA
1637	24-abr-07	2101	2095 0193 10 8505236874	HIPOTECARIO	157.000,00	144.622,02	02/04/2003	02/04/2033	FRANCES	mensual	variable	4,89	30/360	IRPH entidades	0,00	+	anual	HIPOTECARIA
1638	24-abr-07	2101	2095 0027 31 8505237111	HIPOTECARIO	50.500,00	46.353,06	11/06/2003	11/06/2033	FRANCES	mensual	variable	3,87	30/360	Euribor año hipotecario	0,65	+	anual	HIPOTECARIA
1639	24-abr-07	2101	2095 0063 40 8505240587	HIPOTECARIO	162.273,00	138.917,57	15/01/2003	02/05/2030	FRANCES	mensual	variable	4,25	30/360	Euribor año hipotecario	0,85	+	anual	HIPOTECARIA
1640	24-abr-07	2101	2095 0119 90 8505241177	HIPOTECARIO	150.250,00	132.997,19	07/02/2003	07/02/2028	FRANCES	mensual	variable	4,62	30/360	Euribor año hipotecario	0,70	+	anual	HIPOTECARIA
1641	24-abr-07	2101	2095 0221 30 8505243520	HIPOTECARIO	65.525,00	59.989,90	20/01/2003	20/01/2033	FRANCES	mensual	variable	4,05	30/360	IRPH entidades	0,00	+	anual	HIPOTECARIA
1642	24-abr-07	2101	2095 0111 20 8505243797	HIPOTECARIO	81.175,00	74.006,24	21/03/2003	21/03/2033	FRANCES	mensual	variable	4,19	30/360	Euribor año hipotecario	0,65	+	anual	HIPOTECARIA
1643	24-abr-07	2101	2095 0222 80 8505244693	HIPOTECARIO	90.000,00	82.492,05	24/03/2003	24/03/2033	FRANCES	mensual	variable	4,76	30/360	Euribor año hipotecario	0,70	+	anual	HIPOTECARIA
1644	24-abr-07	2101	2095 0130 20 8505245703	HIPOTECARIO	168.000,00	155.047,82	07/07/2003	07/07/2033	FRANCES	mensual	variable	4,11	30/360	Euribor año hipotecario	0,80	+	anual	HIPOTECARIA
1645	24-abr-07	2101	2095 0065 30 8505246291	HIPOTECARIO	108.200,00	99.202,81	15/05/2003	15/05/2033	FRANCES	mensual	variable	3,86	30/360	Euribor año hipotecario	0,75	+	anual	HIPOTECARIA
1646	24-abr-07	2101	2095 0533 00 8505249862	HIPOTECARIO	105.170,00	96.263,41	31/01/2003	31/01/2033	FRANCES	mensual	variable	4,66	30/360	Euribor año hipotecario	0,80	+	anual	HIPOTECARIA
1647	24-abr-07	2101	2095 0359 50 8505252630	HIPOTECARIO	120.200,00	106.206,76	15/01/2003	15/01/2028	FRANCES	mensual	variable	4,46	30/360	Euribor año hipotecario	0,60	+	anual	HIPOTECARIA
1648	24-abr-07	2101	2095 0264 60 8505252816	HIPOTECARIO	548.839,00	515.306,77	30/01/2003	04/07/2032	FRANCES	mensual	variable	4,52	30/360	Euribor año hipotecario	0,60	+	anual	HIPOTECARIA
1649	24-abr-07	2101	2095 0212 00 8505254619	HIPOTECARIO	82.975,00	75.952,94	28/03/2003	28/03/2033	FRANCES	mensual	variable	4,71	30/360	Euribor año hipotecario	0,65	+	anual	HIPOTECARIA
1650	24-abr-07	2101	2095 0005 10 8505256012	HIPOTECARIO	71.626,25	65.520,67	27/03/2003	27/03/2033	FRANCES	mensual	variable	4,71	30/360	Euribor año hipotecario	0,65	+	anual	HIPOTECARIA
1651	24-abr-07	2101	2095 0005 10 8505258706	HIPOTECARIO	59.087,00	54.050,33	27/03/2003	27/03/2033	FRANCES	mensual	variable	4,71	30/360	Euribor año hipotecario	0,65	+	anual	HIPOTECARIA
1652	24-abr-07	2101	2095 0130 20 8505259334	HIPOTECARIO	123.207,00	112.654,90	06/02/2003	06/02/2033	FRANCES	mensual	variable	4,77	30/360	Euribor año hipotecario	0,85	+	anual	HIPOTECARIA
1653	24-abr-07	2101	2095 0212 00 8505261890	HIPOTECARIO	66.830,00	59.351,64	03/04/2003	03/04/2028	FRANCES	mensual	variable	4,74	30/360	Euribor año hipotecario	0,65	+	anual	HIPOTECARIA
1654	24-abr-07	2101	2095 0212 00 8505262193	HIPOTECARIO	64.049,00	58.491,32	21/03/2003	21/03/2033	FRANCES	mensual	variable	4,71	30/360	Euribor año hipotecario	0,65	+	anual	HIPOTECARIA
1655	24-abr-07	2101	2095 0023 50 8505264965	HIPOTECARIO	117.200,00	107.028,68	10/02/2003	10/02/2033	FRANCES	mensual	variable	4,57	30/360	Euribor año hipotecario	0,65	+	anual	HIPOTECARIA
1656	24-abr-07	2101	2095 0478 90 8505268220	HIPOTECARIO	56.800,00	50.389,99	13/02/2003	13/02/2028	FRANCES	mensual	variable	4,40	30/360	Euribor año hipotecario	1,00	+	anual	HIPOTECARIA
1657	24-abr-07	2101	2095 0507 70 8505269847	HIPOTECARIO	119.000,00	109.076,76	03/02/2003	03/02/2033	FRANCES	mensual	variable	4,38	30/360	MULTIPLE T	0,00	+	anual	HIPOTECARIA
1658	24-abr-07	2101	2095 0048 20 8505272045	HIPOTECARIO	156.564,00	138.981,82	03/02/2003	03/02/2033	FRANCES	mensual	variable	4,15	30/360	Euribor año hipotecario	0,75	+	anual	HIPOTECARIA
1659	24-abr-07	2101	2095 0094 00 8505272161	HIPOTECARIO	120.000,00	109.934,42	27/01/2003	27/01/2033	FRANCES	mensual	variable	4,65	30/360	IRPH entidades	0,00	+	anual	HIPOTECARIA
1660	24-abr-07	2101	2095 0350 40 8505276546	HIPOTECARIO	97.200,00	86.224,69	21/01/2003	21/01/2028	FRANCES	mensual	variable	4,65	30/360	IRPH entidades	0,00	+	anual	HIPOTECARIA
1661	24-abr-07	2101	2095 0502 40 8505276736	HIPOTECARIO	69.100,00	61.349,76	07/02/2003	07/02/2028	FRANCES	mensual	variable	4,38	30/360	MULTIPLE T	0,00	+	anual	HIPOTECARIA
1662	24-abr-07	2101	2095 0366 90 8505277987	HIPOTECARIO	86.000,00	78.580,18	26/03/2003	26/03/2033	FRANCES	mensual	variable	4,19	30/360	Euribor año hipotecario	0,65	+	anual	HIPOTECARIA
1663	24-abr-07	2101	2095 0212 00 8505278581	HIPOTECARIO	72.000,00	65.752,55	21/03/2003	21/03/2033	FRANCES	mensual	variable	4,71	30/360	Euribor año hipotecario	0,65	+	anual	HIPOTECARIA
1664	24-abr-07	2101	2095 0056 00 8505278826	HIPOTECARIO	120.000,00	110.059,46	03/02/2003	03/02/2033	FRANCES	mensual	variable	4,75	30/360	IRPH entidades	0,00	+	anual	HIPOTECARIA
1665	24-abr-07	2101	2095 0314 30 8505279566	HIPOTECARIO	168.200,00	153.440,65	07/02/2003	07/02/2033	FRANCES	mensual	variable	4,52	30/360	Euribor año hipotecario	0,60	+	anual	HIPOTECARIA
1666	24-abr-07	2101	2095 0023 50 8505283834	HIPOTECARIO	150.200,00	122.571,20	10/02/2003	10/06/2030	FRANCES	mensual	variable	4,57	30/360	Euribor año hipotecario	0,65	+	anual	HIPOTECARIA
1667	24-abr-07	2101	2095 0363 50 8505286115	HIPOTECARIO	78.131,57	71.272,58	26/02/2003	26/02/2033	FRANCES	mensual	variable	4,15	30/360	Euribor año hipotecario	0,75	+	anual	HIPOTECARIA
1668	24-abr-07	2101	2095 0018 00 8505286683	HIPOTECARIO	75.000,00	68.763,39	06/05/2003	06/05/2033	FRANCES	mensual	variable	3,76	30/360	Euribor año hipotecario	0,65	+	anual	HIPOTECARIA

Auto numérico	Fecha Información	Entidad	Número de Préstamo	Tipo de Préstamo	Importe Inicial	Saldo Vivo	Fecha Formalización	Fecha Finalización	Tipo Amortización	Frecuencia Cobro	Interes f/v	Tipo Interes Actual	Calculo Intereses	Indice de referencia	Margen s/Indice	Margen +/-	Frecuencia Rev Tipo	Garantias
1669	24-abr-07	2101	2095 0154 50 8505291522	HIPOTECARIO	150.000,00	136.984,76	26/02/2003	26/02/2033	FRANCES	mensual	variable	4,57	30/360	Euribor año hipotecario	0,65	+	anual	HIPOTECARIA
1670	24-abr-07	2101	2095 0495 10 8505292866	HIPOTECARIO	90.200,00	75.740,61	11/02/2003	11/02/2023	FRANCES	mensual	variable	4,10	30/360	Euribor año hipotecario	0,70	+	anual	HIPOTECARIA
1671	24-abr-07	2101	2095 0508 10 8505297689	HIPOTECARIO	98.509,00	90.165,31	26/03/2003	26/03/2033	FRANCES	mensual	variable	4,29	30/360	Euribor año hipotecario	0,75	+	anual	HIPOTECARIA
1672	24-abr-07	2101	2095 0028 80 8505299331	HIPOTECARIO	150.253,00	122.046,52	11/02/2003	11/09/2030	FRANCES	mensual	variable	4,72	30/360	Euribor año hipotecario	0,80	+	anual	HIPOTECARIA
1673	24-abr-07	2101	2095 0369 21 8505299941	HIPOTECARIO	74.300,00	68.113,29	28/03/2003	05/04/2033	FRANCES	mensual	variable	4,89	30/360	Euribor año hipotecario	0,80	+	anual	HIPOTECARIA
1674	24-abr-07	2101	2095 0364 10 8505300464	HIPOTECARIO	102.000,00	93.066,50	27/02/2003	27/02/2033	FRANCES	mensual	variable	4,15	30/360	Euribor año hipotecario	0,75	+	anual	HIPOTECARIA
1675	24-abr-07	2101	2095 0315 80 8505302024	HIPOTECARIO	99.200,00	88.154,35	14/02/2003	14/02/2028	FRANCES	mensual	variable	4,75	30/360	IRPH entidades	0,00	+	anual	HIPOTECARIA
1676	24-abr-07	2101	2095 0010 40 8505303009	HIPOTECARIO	191.169,00	169.883,61	24/01/2003	24/03/2032	FRANCES	mensual	variable	3,96	30/360	Euribor año hipotecario	0,65	+	anual	HIPOTECARIA
1677	24-abr-07	2101	2095 0496 10 8505303334	HIPOTECARIO	252.500,00	230.684,24	07/02/2003	07/08/2036	FRANCES	mensual	variable	4,52	30/360	Euribor año hipotecario	0,60	+	anual	HIPOTECARIA
1678	24-abr-07	2101	2095 0212 00 8505303539	HIPOTECARIO	73.434,85	67.005,46	27/02/2003	27/02/2033	FRANCES	mensual	variable	4,15	30/360	Euribor año hipotecario	0,75	+	anual	HIPOTECARIA
1679	24-abr-07	2101	2095 0314 30 8505305574	HIPOTECARIO	180.000,00	164.851,73	17/03/2003	17/03/2033	FRANCES	mensual	variable	4,91	30/360	Euribor año hipotecario	0,85	+	anual	HIPOTECARIA
1680	24-abr-07	2101	2095 0505 80 8505306335	HIPOTECARIO	162.000,00	147.861,53	13/02/2003	13/02/2033	FRANCES	mensual	variable	4,25	30/360	Euribor año hipotecario	0,85	+	anual	HIPOTECARIA
1681	24-abr-07	2101	2095 0243 70 8505307796	HIPOTECARIO	69.786,97	59.821,42	17/07/2003	17/07/2023	FRANCES	mensual	variable	3,96	30/360	Euribor año hipotecario	0,65	+	anual	HIPOTECARIA
1682	24-abr-07	2101	2095 0083 90 8505307966	HIPOTECARIO	87.150,00	79.675,80	06/02/2003	06/02/2033	FRANCES	mensual	variable	4,67	30/360	Euribor año hipotecario	0,75	+	anual	HIPOTECARIA
1683	24-abr-07	2101	2095 0191 00 8505309695	HIPOTECARIO	120.000,00	98.594,49	05/02/2003	05/02/2028	FRANCES	mensual	variable	4,92	30/360	Euribor año hipotecario	1,00	+	anual	HIPOTECARIA
1684	24-abr-07	2101	2095 0098 90 8505310130	HIPOTECARIO	81.300,00	74.555,52	09/05/2003	09/05/2033	FRANCES	mensual	variable	3,61	30/360	Euribor año hipotecario	0,50	+	anual	HIPOTECARIA
1685	24-abr-07	2101	2095 0507 70 8505314382	HIPOTECARIO	96.500,00	85.515,61	13/03/2003	13/10/2031	FRANCES	mensual	variable	4,48	30/360	MULTIPLE T	0,00	+	anual	HIPOTECARIA
1686	24-abr-07	2101	2095 0154 50 8505315580	HIPOTECARIO	300.000,00	270.528,03	19/02/2003	19/09/2032	FRANCES	mensual	variable	4,52	30/360	Euribor año hipotecario	0,60	+	anual	HIPOTECARIA
1687	24-abr-07	2101	2095 0498 30 8505318294	HIPOTECARIO	189.000,00	171.909,80	07/02/2003	07/02/2033	FRANCES	mensual	variable	4,05	30/360	Euribor año hipotecario	0,65	+	anual	HIPOTECARIA
1688	24-abr-07	2101	2095 0467 70 8505320605	HIPOTECARIO	121.000,00	111.315,88	21/03/2003	21/03/2033	FRANCES	mensual	variable	4,79	30/360	Euribor año hipotecario	0,65	+	anual	HIPOTECARIA
1689	24-abr-07	2101	2095 0495 10 8505321894	HIPOTECARIO	150.000,00	136.595,77	11/02/2003	11/02/2033	FRANCES	mensual	variable	4,10	30/360	Euribor año hipotecario	1,25	+	anual	HIPOTECARIA
1690	24-abr-07	2101	2095 0162 30 8505325238	HIPOTECARIO	205.869,00	187.770,72	28/02/2003	28/02/2033	FRANCES	mensual	variable	4,42	30/360	Euribor año hipotecario	0,70	+	anual	HIPOTECARIA
1691	24-abr-07	2101	2095 0274 31 8505330311	HIPOTECARIO	199.500,00	187.368,40	09/05/2003	09/02/2041	FRANCES	mensual	variable	4,42	30/360	Euribor año hipotecario	0,50	+	anual	HIPOTECARIA
1692	24-abr-07	2101	2095 0027 30 8505330835	HIPOTECARIO	27.559,00	21.716,61	13/06/2003	13/06/2018	FRANCES	mensual	variable	4,42	30/360	Euribor año hipotecario	0,50	+	anual	HIPOTECARIA
1693	24-abr-07	2101	2095 0282 10 8505331201	HIPOTECARIO	38.500,00	34.431,43	25/02/2003	25/02/2028	FRANCES	mensual	variable	3,97	30/360	Euribor año hipotecario	0,75	+	anual	HIPOTECARIA
1694	24-abr-07	2101	2095 0044 40 8505331668	HIPOTECARIO	144.500,00	131.999,49	19/02/2003	19/02/2033	FRANCES	mensual	variable	5,00	30/360	IRPH entidades	0,25	+	anual	HIPOTECARIA
1695	24-abr-07	2101	2095 0318 10 8505333534	HIPOTECARIO	89.000,00	81.500,03	08/05/2003	08/05/2033	FRANCES	mensual	variable	4,67	30/360	Euribor año hipotecario	0,75	+	anual	HIPOTECARIA
1696	24-abr-07	2101	2095 0130 20 8505333705	HIPOTECARIO	53.600,00	49.084,62	12/02/2003	12/02/2033	FRANCES	mensual	variable	3,76	30/360	Euribor año hipotecario	0,65	+	anual	HIPOTECARIA
1697	24-abr-07	2101	2095 0504 31 8505333711	HIPOTECARIO	54.091,00	49.673,00	29/04/2003	29/04/2033	FRANCES	mensual	variable	4,82	30/360	Euribor año hipotecario	0,90	+	anual	HIPOTECARIA
1698	24-abr-07	2101	2095 0536 40 8505335360	HIPOTECARIO	114.000,00	103.962,20	20/02/2003	20/02/2033	FRANCES	mensual	variable	3,71	30/360	Euribor año hipotecario	0,80	+	anual	HIPOTECARIA
1699	24-abr-07	2101	2095 0027 30 8505335979	HIPOTECARIO	35.754,00	32.617,82	11/06/2003	11/06/2033	FRANCES	mensual	variable	4,52	30/360	Euribor año hipotecario	0,60	+	anual	HIPOTECARIA
1700	24-abr-07	2101	2095 0111 20 8505340495	HIPOTECARIO	116.022,00	106.122,57	14/02/2003	14/02/2033	FRANCES	mensual	variable	3,87	30/360	Euribor año hipotecario	0,65	+	anual	HIPOTECARIA
1701	24-abr-07	2101	2095 0494 50 8505346921	HIPOTECARIO	144.000,00	115.329,34	14/02/2003	14/05/2025	FRANCES	mensual	variable	4,67	30/360	Euribor año hipotecario	0,75	+	anual	HIPOTECARIA
1702	24-abr-07	2101	2095 0130 20 8505347205	HIPOTECARIO	99.550,00	85.069,70	06/03/2003	06/02/2030	FRANCES	mensual	variable	4,57	30/360	Euribor año hipotecario	0,65	+	anual	HIPOTECARIA
1703	24-abr-07	2101	2095 0095 50 8505350921	HIPOTECARIO	150.000,00	137.668,00	09/05/2003	09/05/2033	FRANCES	mensual	variable	4,81	30/360	Euribor año hipotecario	0,75	+	anual	HIPOTECARIA
1704	24-abr-07	2101	2095 0264 60 8505352650	HIPOTECARIO	198.490,57	181.905,03	19/02/2003	05/03/2033	FRANCES	mensual	variable	3,81	30/360	Euribor año hipotecario	0,70	+	anual	HIPOTECARIA
1705	24-abr-07	2101	2095 0089 60 8505356617	HIPOTECARIO	87.150,00	80.195,89	25/03/2003	25/03/2033	FRANCES	mensual	variable	4,91	30/360	Euribor año hipotecario	0,85	+	anual	HIPOTECARIA
1706	24-abr-07	2101	2095 0506 20 8505357055	HIPOTECARIO	167.200,00	152.427,85	20/02/2003	20/02/2033	FRANCES	mensual	variable	4,81	30/360	IRPH entidades	0,00	+	anual	HIPOTECARIA
1707	24-abr-07	2101	2095 0064 90 8505364153	HIPOTECARIO	114.200,00	104.142,55	06/03/2003	06/03/2033	FRANCES	mensual	variable	4,05	30/360	Euribor año hipotecario	0,65	+	anual	HIPOTECARIA
1708	24-abr-07	2101	2095 0380 60 8505366108	HIPOTECARIO	32.000,00	29.476,02	06/03/2003	06/03/2033	FRANCES	mensual	variable	4,14	30/360	Euribor año hipotecario	0,60	+	anual	HIPOTECARIA
1709	24-abr-07	2101	2095 0393 70 8505368336	HIPOTECARIO	108.000,00	98.922,04	27/02/2003	05/03/2033	FRANCES	mensual	variable	5,06	30/360	IRPH entidades	0,25	+	anual	HIPOTECARIA
1710	24-abr-07	2101	2095 0162 30 8505366429	HIPOTECARIO	114.192,00	96.183,17	25/02/2003	05/11/2030	FRANCES	mensual	variable	4,86	30/360	Euribor año hipotecario	0,80	+	anual	HIPOTECARIA
1711	24-abr-07	2101	2095 0358 00 8505367188	HIPOTECARIO	132.222,66	120.992,52	10/03/2003	10/03/2033	FRANCES	mensual	variable	4,81	30/360	Euribor año hipotecario	0,75	+	anual	HIPOTECARIA
1712	24-abr-07	2101	2095 0109 10 8505369599	HIPOTECARIO	95.000,00	86.466,34	26/02/2003	26/02/2033	FRANCES	mensual	variable	4,44	30/360	Euribor año hipotecario	0,90	+	anual	HIPOTECARIA
1713	24-abr-07	2101	2095 0027 31 8505370551	HIPOTECARIO	102.600,00	94.019,87	09/05/2003	09/05/2033	FRANCES	mensual	variable	4,00	30/360	Euribor año hipotecario	0,60	+	anual	HIPOTECARIA
1714	24-abr-07	2101	2095 0392 20 8505372008	HIPOTECARIO	253.000,00	242.431,99	03/06/2003	03/06/2033	FRANCES	mensual	variable	3,76	30/360	Euribor año hipotecario	0,65	+	anual	HIPOTECARIA
1715	24-abr-07	2101	2095 0191 00 8505374860	HIPOTECARIO	132.000,00	120.700,11	27/02/2003	27/02/2033	FRANCES	mensual	variable	3,72	30/360	Euribor año hipotecario	0,50	+	anual	HIPOTECARIA
1716	24-abr-07	2101	2095 0084 30 8505375581	HIPOTECARIO	80.360,31	73.617,34	04/03/2003	04/03/2033	FRANCES	mensual	variable	4,52	30/360	Euribor año hipotecario	0,60	+	anual	HIPOTECARIA
1717	24-abr-07	2101	2095 0325 50 8505382827	HIPOTECARIO	73.000,00	62.548,76	08/04/2003	08/04/2023	FRANCES	mensual	variable	4,86	30/360	Euribor año hipotecario	0,80	+	anual	HIPOTECARIA
1718	24-abr-07	2101	2095 0494 50 8505384805	HIPOTECARIO	108.000,00	99.126,31	17/02/2003	17/02/2033	FRANCES	mensual	variable	5,09	30/360	IRPH entidades	0,20	+	anual	HIPOTECARIA
1719	24-abr-07	2101	2095 0055 60 8505386933	HIPOTECARIO	150.000,00	137.699,14	13/03/2003	13/03/2033	FRANCES	mensual	variable	4,67	30/360	Euribor año hipotecario	0,75	+	anual	HIPOTECARIA
1720	24-abr-07	2101	2095 0010 40 8505387863	HIPOTECARIO	172.000,00	158.956,53	08/08/2003	07/09/2033	FRANCES	mensual	variable	4,81	30/360	IRPH entidades	0,00	+	anual	HIPOTECARIA
1721	24-abr-07	2101	2095 0078 40 8505390004	HIPOTECARIO	120.000,00	95.976,24	11/03/2003	11/06/2028	FRANCES	mensual	variable	4,76	30/360	Euribor año hipotecario	0,70	+	anual	HIPOTECARIA
1722	24-abr-07	2101	2095 0040 60 8505390251	HIPOTECARIO	38.000,00	34.908,45	25/02/2003	05/03/2033	FRANCES	mensual	variable	4,24	30/360	Euribor año hipotecario	0,70	+	anual	HIPOTECARIA
1723	24-abr-07	2101	2095 0111 20 8505393155	HIPOTECARIO	138.250,00	126.387,30	14/03/2003	14/03/2033	FRANCES	mensual	variable	5,06	30/360	Euribor año hipotecario	1,00	+	anual	HIPOTECARIA
1724	24-abr-07	2101	2095 0505 80 8505393837	HIPOTECARIO	132.200,00	117.769,66	07/03/2003	07/03/2028	FRANCES	mensual	variable	4,76	30/360	Euribor año hipotecario	0,70	+	anual	HIPOTECARIA
1725	24-abr-07	2101	2095 0519 30 8505396308	HIPOTECARIO	158.900,00	146.401,27	13/05/2003	13/05/2033	FRANCES	mensual	variable	4,69	30/360	Euribor año hipotecario	1,15	+	anual	HIPOTECARIA
1726	24-abr-07	2101	2095 0040 60 8505398742	HIPOTECARIO	84.141,00	71.549,92	18/03/2003	18/03/2023	FRANCES	mensual	variable	4,70	30/360	MULTIPLE T	0,00	+	anual	HIPOTECARIA
1727	24-abr-07	2101	2095 0356 10 8505400558	HIPOTECARIO	81.500,00	72.635,74	06/05/2003	06/05/2028	FRANCES	mensual	variable	5,16	30/360	Euribor año hipotecario	1,10	+	anual	HIPOTECARIA
1728	24-abr-07	2101	2095 0476 10 8505400748	HIPOTECARIO	123.808,00	113.266,02	23/04/2003	23/04/2033	FRANCES	mensual	variable	3,76	30/360	Euribor año hipotecario	0,65	+	anual	HIPOTECARIA
1729	24-abr-07	2101	2095 0005 10 8505402667	HIPOTECARIO	180.000,00	167.588,92	18/03/2003	18/03/2033	FRANCES	mensual	variable	4,32	30/360	Euribor año hipotecario	0,70	+	anual	HIPOTECARIA
1730	24-abr-07	2101	2095 0091 70 8505403622	HIPOTECARIO	150.000,00	124.880,99	07/04/2003	07/06/2031	FRANCES	mensual	variable	4,66	30/360	Euribor año hipotecario	0,60	+	anual	HIPOTECARIA
1731	24-abr-07	2101	2095 0070 80 8505404149	HIPOTECARIO	126.400,00	120.409,25	19/03/2003	19/03/2033	FRANCES	mensual	variable	5,09	30/360	Euribor año hipotecario	1,00	+	anual	HIPOTECARIA
1732	24-abr-07	2101	2095 0467 70 8505405079	HIPOTECARIO	180.300,00	158.058,41	14/03/2003	14/12/2027	FRANCES	mensual	variable	4,66	30/360	Euribor año hipotecario	0,60	+	anual	HIPOTECARIA
1733	24-abr-07	2101	2095 0078 40 8505405653	HIPOTECARIO	90.000,00	79.860,92	24/03/2003	24/03/2028	FRANCES	mensual	variable	4,24	30/360	Euribor año hipotecario	0,70	+	anual	HIPOTECARIA
1734	24-abr-07	2101	2095 0078 40 8505405691	HIPOTECARIO	100.000,00	91.256,56	18/03/2003	18/03/2033	FRANCES	mensual	variable	4,66	30/360	Euribor año hipotecario	0,60	+	anual	HIPOTECARIA
1735	24-abr-07	2101	2095 0502 40 8505406720	HIPOTECARIO	108.180,00	75.015,94	27/03/2003	27/10/2019	FRANCES	mensual	variable	4,66	30/360	Euribor año hipotecario	0,60	+	anual	HIPOTECARIA
1736	24-abr-07	2101	2095 0496 40 8505407232	HIPOTECARIO	166.000,00	135.999,33	30/05/2003	30/07/2022	FRANCES	mensual	variable	4,24	30/360	Euribor año hipotecario	0,70	+	anual	HIPOTECARIA
1737	24-abr-07	2101	2095 0043 11 8505409231	HIPOTECARIO	278.310,47	249.355,84	18/03/2003	18/05/2031	FRANCES	mensual	variable	4,47	30/360	Euribor año hipotecario	0,75	+	anual	HIPOTECARIA
1738	24-abr-07	2101	2095 0056 00 8505409998	HIPOTECARIO	240.404,00	220.251,81	26/03/2003	26/03/2033	FRANCES	mensual	variable	4,22	30/360	Euribor año hipotecario	0,50	+	anual	HIPOTECARIA
1739	24-abr-07	2101	2095 0225 10 8505410034	HIPOTECARIO	250.000,00	221.964,42	31/03/2003	31/03/2028	FRANCES	mensual	variable	4,81	30/360	Euribor año hipotecario	0,75	+	anual	HIPOTECARIA
1740	24-abr-07	2101	2095 0093 60 8505410068	HIPOTECARIO	240.404,00	219.526,98	13/03/2003	13/03/2033	FRANCES	mensual	variable	4,71	30/360	Euribor año hipotecario	0,65	+	anual	HIPOTECARIA
1741	24-abr-07	2101	2095 0534 50 8505411665	HIPOTECARIO	81.000,00	72.016,65	11/03/2003	04/04/2028	FRANCES	mensual	variable	4,56	30/360	Euribor año hipotecario	0,50	+	anual	HIPOTECARIA
1742	24-abr-07	2101	2095 0196 30 8505412688	HIPOTECARIO	102.000,00	86.317,24	18/03/2003	18/05/2030	FRANCES	mensual	variable	4,79	30/360	Euribor año hipotecario	0,70	+	anual	HIPOTECARIA
1743	24-abr-07	2101	2095 0056 00 8505413736	HIPOTECARIO	130.000,00	119.640,47	03/04/2003	03/04/2033	FRANCES	mensual	variable	4,66	30/360	Euribor año hipotecario	0,60	+	anual	HIPOTECARIA
1744	24-abr-07	2101	2095 0326 10 8505418618	HIPOTECARIO	102.100,00	93.848,93	29/05/2003	29/05/2033	FRANCES	mensual	variable	4,89	30/360	IRPH entidades	0,00	+	anual	HIPOTECARIA
1745	24-abr-07	2101	2095 0504 30 8505419022	HIPOTECARIO	86.545,00	79.336,27	07/03/2003	07/03/2033	FRANCES	mensual	variable	3,86	30/360	Euribor año hipotecario	0,75	+	anual	HIPOTECARIA
1746	24-abr-07	2101	2095 0497 90 8505424083	HIPOTECARIO	135.200,00	124.269,99	28/03/2003	28/03/2033	FRANCES	mensual	variable	4,48	30/360	MULTIPLE T	0,00	+	anual	HIPOTECARIA
1747	24-abr-07	2101	2095 0389 70 8505425150	HIPOTECARIO	84.142,00	77.235,22	20/03/2003	10/04/2033	FRANCES	mensual	variable	5,01	30/360	Euribor año hipotecario	0,95	+	anual	HIPOTECARIA
1748	24-abr-07	2101	2095 0533 00 8505425243	HIPOTECARIO	126.300,00	114.314,07	10/04/2003	10/10/2034	FRANCES	mensual	variable	4,52	30/360	Euribor año hipotecario	0,90	+	anual	HIPOTECARIA
1749	24-abr-07	2101	2095 0077 11 8505427071	HIPOTECARIO	120.000,00	100.417,25	26/03/2003	05/04/2033	FRANCES	mensual	variable	4,69	30/360	Euribor año hipotecario	0,60	+	anual	HIPOTECARIA
1750	24-abr-07	2101	2095 0154 50 8505430270	HIPOTECARIO	108.200,00	18.482,33	01/04/2003	01/03/2010	FRANCES	mensual	variable	4,69	30/360	Euribor año hipotecario	0,60	+	anual	HIPOTECARIA
1751	24-abr-07	2101	2095 0010 40 8505431105	HIPOTECARIO	117.000,00	106.259,83	24/03/2003	07/12/2032	FRANCES	mensual	variable	4,84	30/360	Euribor año hipotecario	0,75	+	anual	HIPOTECARIA
1752	24-abr-07	2101	2095 0181 30 8505431766	HIPOTECARIO	30.000,00	27.611,85	06/03/2003	06/03/2033	FRANCES	mensual	variable	4,32	30/360	Euribor año hipotecario	0,70	+	anual	HIPOTECARIA
1753	24-abr-07	2101	2095 0533 00 8505433024	HIPOTECARIO	108.180,00	99.005,60	13/03/2003	13/03/2033	FRANCES	mensual	variable	4,91	30/360	IRPH entidades	0,10	+	anual	HIPOTECARIA
1754	24-abr-07	2101	2095 0109 10 8505434427	HIPOTECARIO	192.300,00	176.385,61	17/06/2003	17/06/2033	FRANCES	mensual	variable	4,86	30/360	Euribor año hipotecario	0,80	+	anual	HIPOTECARIA
1755	24-abr-07	2101	2095 0534 50 8505443503	HIPOTECARIO	62.000,00	55.364,15	24/03/2003	17/06/2033	FRANCES	trimestral	variable	4,30	30/360	Euribor año hipotecario	0,50	+	anual	HIPOTECARIA
1756	24-abr-07	2101	2095 0056 00 8505445422	HIPOTECARIO	76.600,00	68.490,13	10/06/2003	24/03/2028	FRANCES	mensual	variable	4,81	30/360	IRPH entidades	0,00	+	anual	HIPOTECARIA
								10/06/2028	FRANCES	mensual	variable	4,02	30/360	Euribor año hipotecario	0,80	+	anual	HIPOTECARIA

Auto. numérico	Fecha Información	Entidad	Número de Préstamo	Tipo de Préstamo	Importe Inicial	Saldo Vivo	Fecha Formalización	Fecha Finalización	Tipo Amortización	Frecuencia Cobro	Interes f/v	Tipo Interés Actual	Cálculo Intereses	Indice de referencia	Margen s/Indice	Margen +/-	Frecuencia Rev. Tipo	Garantías
1757	24-abr-07	2101	2095 0569 10 8505446367	HIPOTECARIO	144.250,00	131.865,85	10/04/2003	10/04/2033	FRANCES	mensual	variable	4,69	30/360	Euribor año hipotecario	0,60	+	anual	HIPOTECARIA
1758	24-abr-07	2101	2095 0495 10 8505447930	HIPOTECARIO	44.800,00	41.042,60	10/04/2003	10/04/2033	FRANCES	mensual	variable	4,42	30/360	Euribor año hipotecario	0,80	+	anual	HIPOTECARIA
1759	24-abr-07	2101	2095 0319 60 8505449450	HIPOTECARIO	135.500,00	124.229,66	07/05/2003	07/05/2033	FRANCES	mensual	variable	3,71	30/360	Euribor año hipotecario	0,60	+	anual	HIPOTECARIA
1760	24-abr-07	2101	2095 0130 20 8505449617	HIPOTECARIO	126.000,00	106.969,13	02/09/2003	02/04/2030	FRANCES	mensual	variable	4,54	30/360	Euribor año hipotecario	1,00	+	anual	HIPOTECARIA
1761	24-abr-07	2101	2095 0496 40 8505458653	HIPOTECARIO	97.000,00	90.586,25	26/01/2004	26/01/2034	FRANCES	mensual	variable	4,01	30/360	Euribor año hipotecario	0,70	+	anual	HIPOTECARIA
1762	24-abr-07	2101	2095 0150 70 8505461037	HIPOTECARIO	102.172,00	93.979,48	10/04/2003	05/05/2033	FRANCES	mensual	variable	3,96	30/360	Euribor año hipotecario	0,85	+	anual	HIPOTECARIA
1763	24-abr-07	2101	2095 0150 70 8505461343	HIPOTECARIO	100.000,00	77.484,40	29/05/2003	29/06/2027	FRANCES	mensual	variable	3,76	30/360	Euribor año hipotecario	0,65	+	anual	HIPOTECARIA
1764	24-abr-07	2101	2095 0041 00 8505463680	HIPOTECARIO	96.000,00	88.033,00	23/05/2003	23/05/2033	FRANCES	mensual	variable	3,81	30/360	Euribor año hipotecario	0,70	+	anual	HIPOTECARIA
1765	24-abr-07	2101	2095 0519 30 8505463944	HIPOTECARIO	114.200,00	104.445,73	07/04/2003	07/04/2033	FRANCES	mensual	variable	4,32	30/360	Euribor año hipotecario	0,70	+	anual	HIPOTECARIA
1766	24-abr-07	2101	2095 0058 11 8505466421	HIPOTECARIO	192.000,00	162.710,64	07/04/2003	07/09/2030	FRANCES	mensual	variable	4,64	30/360	Euribor año hipotecario	0,70	+	anual	HIPOTECARIA
1767	24-abr-07	2101	2095 0304 60 8505468408	HIPOTECARIO	98.749,90	90.386,15	25/04/2003	25/04/2033	FRANCES	mensual	variable	3,51	30/360	Euribor año hipotecario	0,55	+	anual	HIPOTECARIA
1768	24-abr-07	2101	2095 0536 41 8505469821	HIPOTECARIO	47.700,00	44.888,55	13/03/2003	13/03/2033	FRANCES	mensual	variable	3,51	30/360	Euribor año hipotecario	0,60	+	anual	HIPOTECARIA
1769	24-abr-07	2101	2095 0130 20 8505472218	HIPOTECARIO	91.125,00	83.642,07	04/04/2003	04/04/2033	FRANCES	mensual	variable	6,81	30/360	IRPH entidades	2,00	+	anual	HIPOTECARIA
1770	24-abr-07	2101	2095 0366 90 8505479627	HIPOTECARIO	89.319,38	82.290,77	02/06/2003	02/06/2033	FRANCES	mensual	variable	5,09	30/360	Euribor año hipotecario	1,00	+	anual	HIPOTECARIA
1771	24-abr-07	2101	2095 0397 51 8505479861	HIPOTECARIO	180.300,00	165.393,07	11/04/2003	05/05/2033	FRANCES	mensual	variable	4,07	30/360	Euribor año hipotecario	0,85	+	anual	HIPOTECARIA
1772	24-abr-07	2101	2095 0358 00 8505483232	HIPOTECARIO	52.000,00	44.190,58	30/04/2003	30/04/2023	FRANCES	mensual	variable	3,91	30/360	Euribor año hipotecario	0,80	+	anual	HIPOTECARIA
1773	24-abr-07	2101	2095 0505 80 8505483724	HIPOTECARIO	150.300,00	138.147,16	10/04/2003	10/04/2033	FRANCES	mensual	variable	4,32	30/360	Euribor año hipotecario	0,70	+	anual	HIPOTECARIA
1774	24-abr-07	2101	2095 0473 60 8505484031	HIPOTECARIO	108.180,00	99.309,23	28/04/2003	28/04/2033	FRANCES	mensual	variable	4,61	30/360	MULTIPLE T	0,00	+	anual	HIPOTECARIA
1775	24-abr-07	2101	2095 0320 21 8505484981	HIPOTECARIO	108.000,00	99.589,47	19/05/2003	19/05/2033	FRANCES	mensual	variable	4,47	30/360	Euribor año hipotecario	0,85	+	anual	HIPOTECARIA
1776	24-abr-07	2101	2095 0531 10 8505485793	HIPOTECARIO	228.000,00	201.955,56	11/04/2003	11/04/2028	FRANCES	mensual	variable	3,76	30/360	IRPH entidades	0,00	+	anual	HIPOTECARIA
1777	24-abr-07	2101	2095 0320 20 8505486592	HIPOTECARIO	168.200,00	148.133,49	06/05/2003	06/10/2031	FRANCES	mensual	variable	4,17	30/360	Euribor año hipotecario	0,55	+	anual	HIPOTECARIA
1778	24-abr-07	2101	2095 0300 80 8505486968	HIPOTECARIO	50.485,01	46.475,79	09/07/2003	09/07/2033	FRANCES	mensual	variable	3,86	30/360	Euribor año hipotecario	0,75	+	anual	HIPOTECARIA
1779	24-abr-07	2101	2095 0119 90 8505487771	HIPOTECARIO	102.200,00	94.492,96	14/08/2003	14/08/2033	FRANCES	mensual	variable	4,01	30/360	Euribor año hipotecario	0,70	+	anual	HIPOTECARIA
1780	24-abr-07	2101	2095 0321 70 8505488089	HIPOTECARIO	64.000,00	75.006,64	30/04/2003	30/04/2028	FRANCES	mensual	variable	4,13	30/360	IRPH entidades	0,00	+	anual	HIPOTECARIA
1781	24-abr-07	2101	2095 0383 10 8505490665	HIPOTECARIO	126.000,00	104.074,46	30/07/2003	30/04/2029	FRANCES	mensual	variable	3,76	30/360	Euribor año hipotecario	0,85	+	anual	HIPOTECARIA
1782	24-abr-07	2101	2095 0130 20 8505495455	HIPOTECARIO	90.152,00	77.271,53	14/04/2003	14/04/2028	FRANCES	mensual	variable	4,16	30/360	Euribor año hipotecario	0,85	+	anual	HIPOTECARIA
1783	24-abr-07	2101	2095 0094 01 8505497171	HIPOTECARIO	108.100,00	88.366,82	10/04/2003	10/04/2033	FRANCES	mensual	variable	4,69	30/360	Euribor año hipotecario	0,60	+	anual	HIPOTECARIA
1784	24-abr-07	2101	2095 0086 20 8505499498	HIPOTECARIO	147.000,00	125.433,64	07/07/2003	07/12/2032	FRANCES	mensual	variable	4,89	30/360	IRPH entidades	0,00	+	anual	HIPOTECARIA
1785	24-abr-07	2101	2095 0048 21 8505499831	HIPOTECARIO	89.315,56	81.960,41	10/06/2003	10/06/2033	FRANCES	mensual	variable	4,56	30/360	Euribor año hipotecario	0,70	+	anual	HIPOTECARIA
1786	24-abr-07	2101	2095 0080 50 8505505659	HIPOTECARIO	102.200,00	93.950,21	16/04/2003	16/04/2033	FRANCES	mensual	variable	4,45	30/360	Euribor año hipotecario	0,65	+	anual	HIPOTECARIA
1787	24-abr-07	2101	2095 0274 30 8505506755	HIPOTECARIO	125.000,00	99.024,55	22/04/2003	07/12/2035	FRANCES	mensual	variable	4,89	30/360	IRPH entidades	0,00	+	anual	HIPOTECARIA
1788	24-abr-07	2101	2095 0000 70 8505510113	HIPOTECARIO	96.000,00	76.943,10	09/04/2003	09/08/2028	FRANCES	mensual	variable	4,30	30/360	Euribor año hipotecario	0,50	+	anual	HIPOTECARIA
1789	24-abr-07	2101	2095 0471 70 8505517288	HIPOTECARIO	174.300,00	157.252,99	10/04/2003	10/04/2033	FRANCES	mensual	variable	4,79	30/360	Euribor año hipotecario	0,70	+	anual	HIPOTECARIA
1790	24-abr-07	2101	2095 0130 20 8505518068	HIPOTECARIO	99.000,00	91.143,44	14/05/2003	14/05/2033	FRANCES	mensual	variable	4,84	30/360	Euribor año hipotecario	0,75	+	anual	HIPOTECARIA
1791	24-abr-07	2101	2095 0468 11 8505519291	HIPOTECARIO	54.830,00	47.188,04	08/08/2003	08/08/2023	FRANCES	mensual	variable	3,76	30/360	IRPH entidades	0,00	+	anual	HIPOTECARIA
1792	24-abr-07	2101	2095 0064 90 8505520835	HIPOTECARIO	138.250,00	121.427,67	10/07/2003	10/08/2031	FRANCES	mensual	variable	4,62	30/360	Euribor año hipotecario	0,70	+	anual	HIPOTECARIA
1793	24-abr-07	2101	2095 0277 70 8505522963	HIPOTECARIO	48.600,00	44.742,18	12/05/2003	12/05/2033	FRANCES	mensual	variable	4,31	30/360	Euribor año hipotecario	1,00	+	anual	HIPOTECARIA
1794	24-abr-07	2101	2095 0150 70 8505523534	HIPOTECARIO	168.283,00	149.635,16	07/05/2003	07/12/2032	FRANCES	mensual	variable	3,86	30/360	Euribor año hipotecario	0,75	+	anual	HIPOTECARIA
1795	24-abr-07	2101	2095 0083 90 8505524367	HIPOTECARIO	66.000,00	60.602,31	12/06/2003	12/06/2033	FRANCES	mensual	variable	3,96	30/360	Euribor año hipotecario	0,85	+	anual	HIPOTECARIA
1796	24-abr-07	2101	2095 0472 10 8505528211	HIPOTECARIO	126.215,00	115.671,40	06/05/2003	06/05/2033	FRANCES	mensual	variable	3,82	30/360	Euribor año hipotecario	0,60	+	anual	HIPOTECARIA
1797	24-abr-07	2101	2095 0338 60 8505528513	HIPOTECARIO	138.200,00	124.535,64	11/04/2003	11/07/2032	FRANCES	mensual	variable	4,42	30/360	Euribor año hipotecario	0,70	+	anual	HIPOTECARIA
1798	24-abr-07	2101	2095 0000 70 8505529082	HIPOTECARIO	140.000,00	135.807,28	07/04/2004	07/04/2034	FRANCES	mensual	variable	4,37	30/360	Euribor año hipotecario	0,75	+	anual	HIPOTECARIA
1799	24-abr-07	2101	2095 0267 10 8505529671	HIPOTECARIO	69.100,00	63.442,01	10/04/2003	07/05/2033	FRANCES	mensual	variable	4,69	30/360	Euribor año hipotecario	0,60	+	anual	HIPOTECARIA
1800	24-abr-07	2101	2095 0141 40 8505533671	HIPOTECARIO	126.000,00	108.659,04	22/04/2003	22/10/2030	FRANCES	mensual	variable	3,91	30/360	Euribor año hipotecario	0,60	+	anual	HIPOTECARIA
1801	24-abr-07	2101	2095 0089 60 8505534618	HIPOTECARIO	108.000,00	99.426,11	09/05/2003	09/05/2033	FRANCES	mensual	variable	5,09	30/360	Euribor año hipotecario	1,00	+	anual	HIPOTECARIA
1802	24-abr-07	2101	2095 0334 81 8505535311	HIPOTECARIO	191.362,25	174.814,66	02/04/2003	02/04/2033	FRANCES	mensual	variable	4,11	30/360	Euribor año hipotecario	1,00	+	anual	HIPOTECARIA
1803	24-abr-07	2101	2095 0356 10 8505537982	HIPOTECARIO	250.500,00	229.945,67	03/07/2003	03/07/2033	FRANCES	mensual	variable	4,69	30/360	Euribor año hipotecario	0,60	+	anual	HIPOTECARIA
1804	24-abr-07	2101	2095 0375 10 8505541526	HIPOTECARIO	205.000,00	177.704,04	27/06/2003	27/06/2033	FRANCES	mensual	variable	3,81	30/360	Euribor año hipotecario	0,50	+	anual	HIPOTECARIA
1805	24-abr-07	2101	2095 0528 60 8505544128	HIPOTECARIO	109.985,21	101.259,95	28/04/2003	28/04/2033	FRANCES	mensual	variable	3,82	30/360	Euribor año hipotecario	0,60	+	anual	HIPOTECARIA
1806	24-abr-07	2101	2095 0005 10 8505544677	HIPOTECARIO	108.000,00	99.542,51	13/05/2003	13/05/2033	FRANCES	mensual	variable	4,61	30/360	MULTIPLE T	0,00	+	anual	HIPOTECARIA
1807	24-abr-07	2101	2095 0496 41 8505546701	HIPOTECARIO	96.000,00	68.576,71	30/05/2003	30/07/2025	FRANCES	mensual	variable	3,76	30/360	IRPH entidades	0,00	+	anual	HIPOTECARIA
1808	24-abr-07	2101	2095 0041 00 8505547298	HIPOTECARIO	174.300,00	159.537,62	28/04/2003	28/04/2033	FRANCES	mensual	variable	4,47	30/360	Euribor año hipotecario	0,75	+	anual	HIPOTECARIA
1809	24-abr-07	2101	2095 0264 60 8505547473	HIPOTECARIO	150.253,00	139.183,27	14/10/2003	14/10/2033	FRANCES	mensual	variable	3,51	30/360	Euribor año hipotecario	0,60	+	anual	HIPOTECARIA
1810	24-abr-07	2101	2095 0130 20 8505547834	HIPOTECARIO	120.000,00	105.284,78	23/05/2003	23/05/2033	FRANCES	mensual	variable	4,27	30/360	Euribor año hipotecario	0,65	+	anual	HIPOTECARIA
1811	24-abr-07	2101	2095 0507 70 8505548160	HIPOTECARIO	132.800,00	121.740,07	25/04/2003	25/04/2033	FRANCES	mensual	mixto	3,86	30/360	Euribor año hipotecario	0,60	+	anual	HIPOTECARIA
1812	24-abr-07	2101	2095 0471 70 8505548540	HIPOTECARIO	332.690,00	296.597,41	28/05/2003	28/05/2028	FRANCES	mensual	variable	4,32	30/360	Euribor año hipotecario	0,70	+	anual	HIPOTECARIA
1813	24-abr-07	2101	2095 0150 70 8505551021	HIPOTECARIO	123.000,00	112.828,91	07/05/2003	07/05/2033	FRANCES	mensual	variable	4,32	30/360	Euribor año hipotecario	0,60	+	anual	HIPOTECARIA
1814	24-abr-07	2101	2095 0130 20 8505556184	HIPOTECARIO	141.237,00	129.568,34	29/04/2003	29/04/2033	FRANCES	mensual	variable	4,76	30/360	Euribor año hipotecario	0,65	+	anual	HIPOTECARIA
1815	24-abr-07	2101	2095 0381 00 8505556701	HIPOTECARIO	98.100,00	90.217,08	10/07/2003	10/07/2033	FRANCES	mensual	variable	3,66	30/360	Euribor año hipotecario	0,75	+	anual	HIPOTECARIA
1816	24-abr-07	2101	2095 0472 10 8505559755	HIPOTECARIO	147.250,00	131.660,73	05/05/2003	05/05/2028	FRANCES	mensual	variable	3,96	30/360	Euribor año hipotecario	0,65	+	anual	HIPOTECARIA
1817	24-abr-07	2101	2095 0317 70 8505560127	HIPOTECARIO	83.000,00	75.802,46	15/05/2003	15/05/2033	FRANCES	mensual	variable	4,72	30/360	Euribor año hipotecario	1,00	+	anual	HIPOTECARIA
1818	24-abr-07	2101	2095 0166 60 8505561608	HIPOTECARIO	44.576,40	41.019,84	22/05/2003	22/05/2033	FRANCES	mensual	variable	3,61	30/360	Euribor año hipotecario	0,50	+	anual	HIPOTECARIA
1819	24-abr-07	2101	2095 0015 70 8505568107	HIPOTECARIO	132.200,00	121.949,27	03/06/2003	03/06/2033	FRANCES	mensual	variable	3,76	30/360	IRPH entidades	0,00	+	anual	HIPOTECARIA
1820	24-abr-07	2101	2095 0519 30 8505570547	HIPOTECARIO	126.200,00	115.701,67	25/04/2003	25/04/2033	FRANCES	mensual	variable	4,80	30/360	Euribor año hipotecario	1,00	+	anual	HIPOTECARIA
1821	24-abr-07	2101	2095 0162 30 8505575433	HIPOTECARIO	162.000,00	148.786,19	22/05/2003	22/05/2033	FRANCES	mensual	variable	4,37	30/360	Euribor año hipotecario	0,75	+	anual	HIPOTECARIA
1822	24-abr-07	2101	2095 0447 20 8505581692	HIPOTECARIO	153.859,10	141.425,22	26/05/2003	26/05/2033	FRANCES	mensual	variable	3,96	30/360	Euribor año hipotecario	0,85	+	anual	HIPOTECARIA
1823	24-abr-07	2101	2095 0467 70 8505586783	HIPOTECARIO	119.975,00	110.512,54	20/05/2003	20/05/2033	FRANCES	mensual	variable	3,86	30/360	Euribor año hipotecario	0,75	+	anual	HIPOTECARIA
1824	24-abr-07	2101	2095 0474 00 8505589634	HIPOTECARIO	156.230,00	137.370,35	04/06/2003	04/06/2033	FRANCES	mensual	variable	4,87	30/360	Euribor año hipotecario	1,15	+	anual	HIPOTECARIA
1825	24-abr-07	2101	2095 0243 70 8505592134	HIPOTECARIO	62.500,00	75.765,23	03/06/2003	12/06/2033	FRANCES	mensual	variable	4,50	30/360	Euribor año hipotecario	0,70	+	anual	HIPOTECARIA
1826	24-abr-07	2101	2095 0502 40 8505598501	HIPOTECARIO	129.000,00	108.560,63	30/05/2003	30/12/2022	FRANCES	mensual	variable	3,87	30/360	Euribor año hipotecario	0,65	+	anual	HIPOTECARIA
1827	24-abr-07	2101	2095 0466 20 8505598894	HIPOTECARIO	182.894,36	168.592,44	29/05/2003	29/05/2033	FRANCES	mensual	variable	3,76	30/360	IRPH entidades	0,00	+	anual	HIPOTECARIA
1828	24-abr-07	2101	2095 0050 30 8505603318	HIPOTECARIO	139.800,00	128.966,38	24/06/2003	24/06/2033	FRANCES	mensual	variable	4,72	30/360	Euribor año hipotecario	1,00	+	anual	HIPOTECARIA
1829	24-abr-07	2101	2095 0065 30 8505603926	HIPOTECARIO	249.500,00	228.519,66	03/06/2003	03/06/2033	FRANCES	mensual	variable	4,02	30/360	Euribor año hipotecario	0,80	+	anual	HIPOTECARIA
1830	24-abr-07	2101	2095 0335 20 8505605581	HIPOTECARIO	108.200,00	97.337,00	11/07/2003	11/07/2028	FRANCES	mensual	variable	4,30	30/360	Euribor año hipotecario	0,50	+	anual	HIPOTECARIA
1831	24-abr-07	2101	2095 0526 70 8505607496	HIPOTECARIO	150.000,00	137.801,17	16/05/2003	16/05/2033	FRANCES	mensual	variable	4,05	30/360	IRPH entidades	0,00	+	anual	HIPOTECARIA
1832	24-abr-07	2101	2095 0364 10 8505608466	HIPOTECARIO	59.500,00	54.902,12	16/07/2003	16/07/2033	FRANCES	mensual	variable	4,62	30/360	Euribor año hipotecario	0,90	+	anual	HIPOTECARIA
1833	24-abr-07	2101	2095 0043 11 8505612151	HIPOTECARIO	23.000,00	21.028,34	16/05/2003	16/05/2033	FRANCES	mensual	variable	4,16	30/360	Euribor año hipotecario	0,85	+	anual	HIPOTECARIA
1834	24-abr-07	2101	2095 0302 70 8505614385	HIPOTECARIO	120.000,00	110.601,31	07/07/2003	07/07/2033	FRANCES	mensual	variable	3,61	30/360	Euribor año hipotecario	0,50	+	anual	HIPOTECARIA
1835	24-abr-07	2101	2095 0307 10 8505614896	HIPOTECARIO	236.344,00	221.768,53	30/05/2003	30/05/2038	FRANCES	mensual	variable	4,06	30/360	Euribor año hipotecario	0,75	+	anual	HIPOTECARIA
1836	24-abr-07	2101	2095 0111 21 8505615891	HIPOTECARIO	81.626,00	75.788,20	03/10/2003	03/10/2033	FRANCES	mensual	variable	4,57	30/360	Euribor año hipotecario	0,85	+	anual	HIPOTECARIA
1837	24-abr-07	2101	2095 0382 20 8505616057	HIPOTECARIO	105.177,12	96.592,89	30/05/2003	30/05/2033	FRANCES	mensual	variable	4,36	30/360	IRPH entidades	0,00	+	anual	HIPOTECARIA
1838	24-abr-07	2101	2095 0130 20 8505618871	HIPOTECARIO	40.400,00	36.496,81	26/08/2003	26/08/2026	FRANCES	mensual	variable	3,86	30/360	Euribor año hipotecario	0,75	+	anual	HIPOTECARIA
1839	24-abr-07	2101	2095 0523 30 8505620080	HIPOTECARIO	123.400,00	114.340,48	24/07/2003	24/07/2033	FRANCES	mensual	variable	4,13	30/360	IRPH entidades	0,00	+	anual	HIPOTECARIA
1840	24-abr-07	2101	2095 0496 10 8505620855	HIPOTECARIO	46.000,00	42.185,52	28/05/2003	28/05/2033	FRANCES	mensual	variable	4,86	30/360	Euribor año hipotecario	1,00	+	anual	HIPOTECARIA
1841	24-abr-07	2101	2095 0056 00 8505621504	HIPOTECARIO	80.399,00	71.906,40	21/05/2003	21/05/2028	FRANCES	mensual	variable	4,32	30/360	Euribor año hipotecario	0,60	+	anual	HIPOTECARIA
1842	24-abr-07	2101	2095 0056 00 8505621538	HIPOTECARIO	76.705,00	70.620,34	22/05/2003	22/05/2033	FRANCES	mensual	variable	3,76	30/360	IRPH entidades	0,00	+	anual	HIPOTECARIA
1843	24-abr-07	2101	2095 0358 00 8505623651	HIPOTECARIO	330.000,00	281.085,18	19/06/2003	19/06/2023	FRANCES	mensual	variable	3,72	30/360	Euribor año hipotecario	0,50	+	anual	HIPOTECARIA
1844	24-abr-07	2101	2095 0525 20 8505624197	HIPOTECARIO	89.550,00	82.383,00	26/05/2003	26/05/2033	FRANCES	mensual	variable	4,57	30/360	Euribor año hipotecario	0,85	+	anual	HIPOTECARIA

Auto numérico	Fecha Información	Entidad	Número de Préstamo	Tipo de Préstamo	Importe Inicial	Saldo Vivo	Fecha Formalización	Fecha Finalización	Tipo Amortización	Frecuencia Cobro	Interés f/v	Tipo Interés Actual	Cálculo Intereses	Indice de referencia	Margen s/Indice	Margen +/-	Frecuencia Rev. Tipo	Garantías
1845	24-abr-07	2101	2095 0262 70 8505624484	HIPOTECARIO	42.048,00	35.889,90	20/05/2003	05/06/2023	FRANCES	mensual	variable	4,45	30/360	Euribor año hipotecario	0,65	+	anual	HIPOTECARIA
1846	24-abr-07	2101	2095 0243 70 8505625055	HIPOTECARIO	75.000,00	69.261,77	13/08/2003	02/09/2033	FRANCES	mensual	variable	4,19	30/360	Euribor año hipotecario	0,65	+	anual	HIPOTECARIA
1847	24-abr-07	2101	2095 0063 40 8505629881	HIPOTECARIO	138.000,00	127.238,09	11/06/2003	11/06/2033	FRANCES	mensual	variable	4,02	30/360	Euribor año hipotecario	0,80	+	anual	HIPOTECARIA
1848	24-abr-07	2101	2095 0082 40 8505630234	HIPOTECARIO	109.188,00	100.962,16	11/07/2003	11/07/2033	FRANCES	mensual	variable	4,31	30/360	Euribor año hipotecario	1,00	+	anual	HIPOTECARIA
1849	24-abr-07	2101	2095 0496 40 8505631981	HIPOTECARIO	55.000,00	47.412,23	03/07/2003	03/07/2023	FRANCES	mensual	variable	4,86	30/360	Euribor año hipotecario	1,00	+	anual	HIPOTECARIA
1850	24-abr-07	2101	2095 0267 10 8505632377	HIPOTECARIO	114.192,00	96.125,59	22/05/2003	22/05/2033	FRANCES	mensual	variable	3,96	30/360	Euribor año hipotecario	0,85	+	anual	HIPOTECARIA
1851	24-abr-07	2101	2095 0267 10 8505635724	HIPOTECARIO	147.240,00	135.313,58	27/05/2003	08/06/2033	FRANCES	mensual	variable	4,55	30/360	Euribor año hipotecario	0,75	+	anual	HIPOTECARIA
1852	24-abr-07	2101	2095 0050 30 8505644186	HIPOTECARIO	126.000,00	102.188,74	07/08/2003	07/08/2033	FRANCES	mensual	variable	4,25	30/360	Euribor año hipotecario	0,85	+	anual	HIPOTECARIA
1853	24-abr-07	2101	2095 0518 90 8505651402	HIPOTECARIO	144.000,00	134.864,06	27/06/2003	27/10/2038	FRANCES	mensual	variable	4,27	30/360	Euribor año hipotecario	0,85	+	anual	HIPOTECARIA
1854	24-abr-07	2101	2095 0089 60 8505652902	HIPOTECARIO	111.190,00	102.353,56	17/06/2003	17/06/2033	FRANCES	mensual	variable	4,07	30/360	Euribor año hipotecario	0,65	+	anual	HIPOTECARIA
1855	24-abr-07	2101	2095 0114 60 8505653657	HIPOTECARIO	57.300,00	52.945,36	14/08/2003	14/08/2033	FRANCES	mensual	variable	4,57	30/360	Euribor año hipotecario	0,85	+	anual	HIPOTECARIA
1856	24-abr-07	2101	2095 0326 10 8505653982	HIPOTECARIO	109.000,00	100.463,81	13/06/2003	13/06/2033	FRANCES	mensual	variable	4,57	30/360	Euribor año hipotecario	0,65	+	trimestral	HIPOTECARIA
1857	24-abr-07	2101	2095 0516 11 8505655071	HIPOTECARIO	84.200,00	77.379,75	30/05/2003	11/06/2033	FRANCES	mensual	variable	3,85	30/360	IRPH entidades	0,00	+	anual	HIPOTECARIA
1858	24-abr-07	2101	2095 0243 70 8505655498	HIPOTECARIO	52.700,00	45.138,56	16/07/2003	16/07/2023	FRANCES	mensual	variable	4,55	30/360	Euribor año hipotecario	0,75	+	anual	HIPOTECARIA
1859	24-abr-07	2101	2095 0468 10 8505656930	HIPOTECARIO	198.333,00	177.229,23	28/05/2003	28/05/2028	FRANCES	mensual	variable	3,96	30/360	Euribor año hipotecario	0,65	+	anual	HIPOTECARIA
1860	24-abr-07	2101	2095 0028 80 8505661442	HIPOTECARIO	144.242,00	134.022,11	06/10/2003	06/10/2033	FRANCES	mensual	variable	4,57	30/360	Euribor año hipotecario	0,85	+	anual	HIPOTECARIA
1861	24-abr-07	2101	2095 0018 00 8505664876	HIPOTECARIO	80.200,00	73.907,25	15/07/2003	05/08/2033	FRANCES	mensual	variable	4,52	30/360	Euribor año hipotecario	0,90	+	anual	HIPOTECARIA
1862	24-abr-07	2101	2095 0501 10 8505665067	HIPOTECARIO	380.000,00	284.115,48	05/06/2003	05/06/2033	FRANCES	mensual	variable	4,05	30/360	Euribor año hipotecario	0,65	+	anual	HIPOTECARIA
1863	24-abr-07	2101	2095 0526 70 8505666873	HIPOTECARIO	132.222,66	121.637,04	10/06/2003	10/06/2033	FRANCES	mensual	variable	4,40	30/360	Euribor año hipotecario	0,60	+	anual	HIPOTECARIA
1864	24-abr-07	2101	2095 0392 20 8505667220	HIPOTECARIO	144.240,00	110.421,93	07/07/2003	07/11/2027	FRANCES	mensual	variable	4,60	30/360	Euribor año hipotecario	0,80	+	anual	HIPOTECARIA
1865	24-abr-07	2101	2095 0505 80 8505673173	HIPOTECARIO	132.300,00	122.090,10	13/06/2003	13/06/2033	FRANCES	mensual	variable	4,16	30/360	Euribor año hipotecario	0,85	+	anual	HIPOTECARIA
1866	24-abr-07	2101	2095 0222 81 8505674111	HIPOTECARIO	57.883,00	48.102,06	15/07/2003	15/10/2029	FRANCES	mensual	variable	4,81	30/360	MULTIPLE T	0,00	+	anual	HIPOTECARIA
1867	24-abr-07	2101	2095 0113 10 8505676972	HIPOTECARIO	192.300,00	166.069,52	25/06/2003	25/06/2033	FRANCES	mensual	variable	3,96	30/360	Euribor año hipotecario	0,65	+	anual	HIPOTECARIA
1868	24-abr-07	2101	2095 0555 40 8505683901	HIPOTECARIO	223.000,00	204.889,15	27/06/2003	27/06/2033	FRANCES	mensual	variable	3,77	30/360	Euribor año hipotecario	0,55	+	anual	HIPOTECARIA
1869	24-abr-07	2101	2095 0366 90 8505684204	HIPOTECARIO	57.278,00	52.712,24	18/07/2003	18/07/2033	FRANCES	mensual	variable	3,82	30/360	Euribor año hipotecario	0,60	+	anual	HIPOTECARIA
1870	24-abr-07	2101	2095 0100 00 8505685134	HIPOTECARIO	441.000,00	355.243,48	03/06/2003	30/07/2018	FRANCES	trimestral	variable	4,51	30/360	Euribor año hipotecario	0,65	+	anual	HIPOTECARIA
1871	24-abr-07	2101	2095 0385 90 8505688173	HIPOTECARIO	77.571,00	71.438,74	16/07/2003	16/07/2033	FRANCES	mensual	variable	3,91	30/360	Euribor año hipotecario	0,60	+	anual	HIPOTECARIA
1872	24-abr-07	2101	2095 0060 00 8505690328	HIPOTECARIO	72.000,00	61.693,54	04/07/2003	04/07/2023	FRANCES	mensual	variable	4,51	30/360	Euribor año hipotecario	0,65	+	anual	HIPOTECARIA
1873	24-abr-07	2101	2095 0555 40 8505691925	HIPOTECARIO	165.000,00	151.599,56	26/06/2003	26/06/2033	FRANCES	mensual	variable	3,96	30/360	Euribor año hipotecario	0,65	+	anual	HIPOTECARIA
1874	24-abr-07	2101	2095 0160 40 8505692101	HIPOTECARIO	78.000,00	71.934,66	11/07/2003	11/07/2033	FRANCES	mensual	variable	3,82	30/360	Euribor año hipotecario	0,60	+	anual	HIPOTECARIA
1875	24-abr-07	2101	2095 0499 80 8505692310	HIPOTECARIO	210.000,00	193.466,31	29/07/2003	29/07/2033	FRANCES	mensual	variable	4,61	30/360	Euribor año hipotecario	0,75	+	anual	HIPOTECARIA
1876	24-abr-07	2101	2095 0023 50 8505694565	HIPOTECARIO	199.000,00	155.897,54	01/07/2003	01/12/2027	FRANCES	mensual	variable	4,41	30/360	Euribor año hipotecario	0,55	+	anual	HIPOTECARIA
1877	24-abr-07	2101	2095 0230 60 8505698253	HIPOTECARIO	117.800,00	108.374,65	24/06/2003	24/06/2033	FRANCES	mensual	variable	3,96	30/360	Euribor año hipotecario	0,65	+	anual	HIPOTECARIA
1878	24-abr-07	2101	2095 0212 00 8505698648	HIPOTECARIO	75.698,65	69.677,48	11/07/2003	11/07/2033	FRANCES	mensual	variable	4,50	30/360	Euribor año hipotecario	0,70	+	anual	HIPOTECARIA
1879	24-abr-07	2101	2095 0364 10 8505699183	HIPOTECARIO	153.635,54	143.245,48	18/07/2003	10/04/2036	FRANCES	mensual	variable	3,96	30/360	Euribor año hipotecario	0,65	+	anual	HIPOTECARIA
1880	24-abr-07	2101	2095 0324 00 8505700073	HIPOTECARIO	189.318,00	174.190,33	04/07/2003	04/07/2033	FRANCES	mensual	variable	4,84	30/360	Euribor año hipotecario	0,75	+	anual	HIPOTECARIA
1881	24-abr-07	2101	2095 0000 71 8505702281	HIPOTECARIO	126.000,00	115.906,67	24/06/2003	24/06/2033	FRANCES	mensual	variable	4,01	30/360	Euribor año hipotecario	0,70	+	anual	HIPOTECARIA
1882	24-abr-07	2101	2095 0329 30 8505705700	HIPOTECARIO	90.152,00	83.087,36	10/07/2003	10/07/2033	FRANCES	mensual	variable	3,87	30/360	Euribor año hipotecario	0,65	+	anual	HIPOTECARIA
1883	24-abr-07	2101	2095 0525 20 8505706417	HIPOTECARIO	84.140,00	77.415,32	18/06/2003	18/06/2033	FRANCES	mensual	variable	4,56	30/360	Euribor año hipotecario	0,70	+	anual	HIPOTECARIA
1884	24-abr-07	2101	2095 0304 60 8505711541	HIPOTECARIO	68.271,37	62.630,78	17/07/2003	17/07/2033	FRANCES	mensual	variable	4,65	30/360	Euribor año hipotecario	0,85	+	anual	HIPOTECARIA
1885	24-abr-07	2101	2095 0056 00 8505713889	HIPOTECARIO	77.530,56	66.572,93	10/07/2003	10/07/2023	FRANCES	mensual	variable	3,91	30/360	Euribor año hipotecario	0,60	+	anual	HIPOTECARIA
1886	24-abr-07	2101	2095 0326 10 8505714065	HIPOTECARIO	58.800,00	54.077,06	15/07/2003	15/07/2033	FRANCES	mensual	variable	4,06	30/360	Euribor año hipotecario	0,75	+	anual	HIPOTECARIA
1887	24-abr-07	2101	2095 0337 10 8505717879	HIPOTECARIO	107.641,27	94.873,17	18/07/2003	18/08/2032	FRANCES	mensual	variable	3,96	30/360	Euribor año hipotecario	0,65	+	anual	HIPOTECARIA
1888	24-abr-07	2101	2095 0476 10 8505718454	HIPOTECARIO	155.000,00	138.918,37	03/07/2003	03/07/2028	FRANCES	mensual	variable	3,91	30/360	Euribor año hipotecario	0,60	+	anual	HIPOTECARIA
1889	24-abr-07	2101	2095 0371 30 8505718946	HIPOTECARIO	140.000,00	129.687,15	09/10/2003	09/10/2033	FRANCES	mensual	variable	4,56	30/360	Euribor año hipotecario	0,70	+	anual	HIPOTECARIA
1890	24-abr-07	2101	2095 0337 10 8505721674	HIPOTECARIO	67.433,74	62.057,86	28/07/2003	28/07/2033	FRANCES	mensual	variable	4,37	30/360	Euribor año hipotecario	0,75	+	anual	HIPOTECARIA
1891	24-abr-07	2101	2095 0314 30 8505722984	HIPOTECARIO	99.167,00	91.515,97	18/07/2003	18/07/2033	FRANCES	mensual	variable	4,01	30/360	Euribor año hipotecario	0,70	+	anual	HIPOTECARIA
1892	24-abr-07	2101	2095 0010 40 8505723555	HIPOTECARIO	129.217,00	119.251,66	08/07/2003	08/07/2033	FRANCES	mensual	variable	4,21	30/360	Euribor año hipotecario	0,90	+	anual	HIPOTECARIA
1893	24-abr-07	2101	2095 0518 90 8505723838	HIPOTECARIO	108.000,00	101.193,49	11/06/2003	11/06/2033	FRANCES	mensual	variable	4,71	30/360	Euribor año hipotecario	0,85	+	anual	HIPOTECARIA
1894	24-abr-07	2101	2095 0036 60 8505724316	HIPOTECARIO	99.000,00	76.457,86	17/07/2003	17/07/2033	FRANCES	mensual	variable	3,82	30/360	Euribor año hipotecario	0,60	+	anual	HIPOTECARIA
1895	24-abr-07	2101	2095 0064 91 8505725081	HIPOTECARIO	50.280,00	46.484,30	22/07/2003	22/07/2033	FRANCES	mensual	variable	3,91	30/360	Euribor año hipotecario	0,60	+	anual	HIPOTECARIA
1896	24-abr-07	2101	2095 0499 80 8505725421	HIPOTECARIO	223.200,00	212.479,18	19/02/2004	19/02/2034	FRANCES	mensual	variable	4,05	30/360	IRPH entidades	0,00	+	anual	HIPOTECARIA
1897	24-abr-07	2101	2095 0522 90 8505727165	HIPOTECARIO	135.800,00	125.215,87	27/06/2003	27/06/2033	FRANCES	mensual	variable	3,90	30/360	Euribor año hipotecario	0,50	+	anual	HIPOTECARIA
1898	24-abr-07	2101	2095 0099 30 8505727906	HIPOTECARIO	83.400,00	71.572,26	28/07/2003	28/07/2023	FRANCES	mensual	variable	4,45	30/360	Euribor año hipotecario	0,65	+	anual	HIPOTECARIA
1899	24-abr-07	2101	2095 0000 71 8505728141	HIPOTECARIO	273.500,00	207.506,13	02/07/2003	02/07/2033	FRANCES	mensual	variable	3,91	30/360	Euribor año hipotecario	0,60	+	anual	HIPOTECARIA
1900	24-abr-07	2101	2095 0114 60 8505728209	HIPOTECARIO	115.000,00	106.271,98	04/08/2003	04/08/2033	FRANCES	mensual	variable	3,91	30/360	Euribor año hipotecario	0,60	+	anual	HIPOTECARIA
1901	24-abr-07	2101	2095 0495 10 8505730594	HIPOTECARIO	137.000,00	126.154,19	18/06/2003	18/06/2033	FRANCES	mensual	variable	4,62	30/360	Euribor año hipotecario	0,70	+	trimestral	HIPOTECARIA
1902	24-abr-07	2101	2095 0212 00 8505732441	HIPOTECARIO	51.642,00	46.372,91	14/08/2003	14/08/2028	FRANCES	mensual	variable	4,56	30/360	MULTIPLE T	0,00	+	anual	HIPOTECARIA
1903	24-abr-07	2101	2095 0243 70 8505734069	HIPOTECARIO	77.250,00	65.276,51	11/07/2003	11/12/2035	FRANCES	mensual	variable	4,57	30/360	Euribor año hipotecario	0,65	+	anual	HIPOTECARIA
1904	24-abr-07	2101	2095 0036 60 8505734979	HIPOTECARIO	107.600,00	98.710,08	17/07/2003	17/07/2033	FRANCES	mensual	variable	4,51	30/360	Euribor año hipotecario	0,65	+	anual	HIPOTECARIA
1905	24-abr-07	2101	2095 0036 60 8505735915	HIPOTECARIO	98.286,27	90.288,90	18/07/2003	18/07/2033	FRANCES	mensual	variable	3,91	30/360	Euribor año hipotecario	0,60	+	anual	HIPOTECARIA
1906	24-abr-07	2101	2095 0496 40 8505737625	HIPOTECARIO	78.000,00	61.959,71	08/07/2003	08/07/2018	FRANCES	mensual	variable	4,01	30/360	Euribor año hipotecario	0,70	+	anual	HIPOTECARIA
1907	24-abr-07	2101	2095 0009 80 8505737908	HIPOTECARIO	72.000,00	66.266,65	11/07/2003	11/07/2033	FRANCES	mensual	variable	4,61	30/360	Euribor año hipotecario	0,75	+	anual	HIPOTECARIA
1908	24-abr-07	2101	2095 0523 30 8505739597	HIPOTECARIO	87.200,00	80.458,19	15/07/2003	15/07/2033	FRANCES	mensual	variable	4,51	30/360	Euribor año hipotecario	0,65	+	anual	HIPOTECARIA
1909	24-abr-07	2101	2095 0366 90 8505740898	HIPOTECARIO	50.872,00	37.740,25	22/09/2003	22/09/2017	FRANCES	mensual	variable	4,21	30/360	Euribor año hipotecario	0,90	+	anual	HIPOTECARIA
1910	24-abr-07	2101	2095 0028 80 8505742194	HIPOTECARIO	98.200,00	90.548,30	23/07/2003	23/07/2033	FRANCES	mensual	variable	4,71	30/360	Euribor año hipotecario	0,65	+	anual	HIPOTECARIA
1911	24-abr-07	2101	2095 0009 80 8505742838	HIPOTECARIO	75.919,00	70.188,48	07/08/2003	07/08/2033	FRANCES	mensual	variable	4,61	30/360	Euribor año hipotecario	0,75	+	anual	HIPOTECARIA
1912	24-abr-07	2101	2095 0212 00 8505742876	HIPOTECARIO	56.882,62	52.348,97	15/07/2003	15/07/2033	FRANCES	mensual	variable	4,77	30/360	Euribor año hipotecario	0,85	+	anual	HIPOTECARIA
1913	24-abr-07	2101	2095 0240 30 8505743033	HIPOTECARIO	107.343,00	98.567,68	17/07/2003	17/07/2033	FRANCES	mensual	variable	3,96	30/360	Euribor año hipotecario	0,65	+	anual	HIPOTECARIA
1914	24-abr-07	2101	2095 0212 00 8505744664	HIPOTECARIO	75.097,18	64.373,22	15/07/2003	15/07/2023	FRANCES	mensual	variable	3,91	30/360	Euribor año hipotecario	0,60	+	anual	HIPOTECARIA
1915	24-abr-07	2101	2095 0381 00 8505745288	HIPOTECARIO	119.000,00	99.557,19	09/07/2003	09/04/2030	FRANCES	mensual	variable	3,96	30/360	Euribor año hipotecario	0,65	+	anual	HIPOTECARIA
1916	24-abr-07	2101	2095 0099 30 8505745478	HIPOTECARIO	68.271,36	62.690,07	17/07/2003	17/07/2033	FRANCES	mensual	variable	4,01	30/360	Euribor año hipotecario	0,70	+	anual	HIPOTECARIA
1917	24-abr-07	2101	2095 0036 60 8505746564	HIPOTECARIO	68.200,00	58.545,67	16/07/2003	15/08/2023	FRANCES	mensual	variable	3,91	30/360	Euribor año hipotecario	0,60	+	anual	HIPOTECARIA
1918	24-abr-07	2101	2095 0212 00 8505747310	HIPOTECARIO	100.000,00	86.520,63	25/09/2003	25/09/2023	FRANCES	mensual	variable	4,00	30/360	Euribor año hipotecario	0,60	+	anual	HIPOTECARIA
1919	24-abr-07	2101	2095 0114 60 8505749356	HIPOTECARIO	62.000,00	57.057,93	15/07/2003	15/07/2033	FRANCES	mensual	variable	4,66	30/360	Euribor año hipotecario	0,60	+	anual	HIPOTECARIA
1920	24-abr-07	2101	2095 0283 61 8505749801	HIPOTECARIO	84.064,75	77.468,79	13/08/2003	13/08/2033	FRANCES	mensual	variable	4,51	30/360	Euribor año hipotecario	0,65	+	anual	HIPOTECARIA
1921	24-abr-07	2101	2095 0243 70 8505749848	HIPOTECARIO	56.947,74	49.000,78	05/08/2003	05/08/2023	FRANCES	mensual	variable	4,05	30/360	Euribor año hipotecario	0,65	+	anual	HIPOTECARIA
1922	24-abr-07	2101	2095 0093 60 8505750068	HIPOTECARIO	51.700,00	47.791,88	07/08/2003	07/08/2033	FRANCES	mensual	variable	4,25	30/360	Euribor año hipotecario	0,85	+	anual	HIPOTECARIA
1923	24-abr-07	2101	2095 0109 11 8505750741	HIPOTECARIO	57.500,00	53.013,59	07/08/2003	07/08/2033	FRANCES	mensual	variable	4,57	30/360	Euribor año hipotecario	0,65	+	anual	HIPOTECARIA
1924	24-abr-07	2101	2095 0109 10 8505750963	HIPOTECARIO	75.000,00	69.021,76	18/07/2003	18/07/2033	FRANCES	mensual	variable	4,51	30/360	Euribor año hipotecario	0,65	+	anual	HIPOTECARIA
1925	24-abr-07	2101	2095 0374 70 8505751228	HIPOTECARIO	72.125,00	64.529,84	22/07/2003	22/07/2028	FRANCES	mensual	variable	3,96	30/360	Euribor año hipotecario	0,65	+	anual	HIPOTECARIA
1926	24-abr-07	2101	2095 0358 00 8505751363	HIPOTECARIO	57.718,52	53.117,50	11/07/2003	11/07/2033	FRANCES	mensual	variable	4,51	30/360	Euribor año hipotecario	0,65	+	anual	HIPOTECARIA
1927	24-abr-07	2101	2095 0112 70 8505751422	HIPOTECARIO	79.000,00	72.651,79	15/07/2003	15/07/2033	FRANCES	mensual	variable	3,96	30/360	Euribor año hipotecario	0,65	+	anual	HIPOTECARIA
1928	24-abr-07	2101	2095 0243 70 8505752202	HIPOTECARIO	85.172,97	78.329,45	22/07/2003	22/07/2033	FRANCES	mensual	variable	3,96	30/360	Euribor año hipotecario	0,65	+	anual	HIPOTECARIA
1929	24-abr-07	2101	2095 0215 40 8505752255	HIPOTECARIO	57.945,84	53.430,95	15/07/2003	15/07/2033	FRANCES	mensual	variable	4,16	30/360	Euribor año hipotecario	0,65	+	anual	HIPOTECARIA
1930	24-abr-07	2101	2095 0532 60 8505752289	HIPOTECARIO	78.200,00	71.901,47	30/06/2003	30/06/2033	FRANCES	mensual	variable	4,45	30/360	Euribor año hipotecario	0,85	+	anual	HIPOTECARIA
1931	24-abr-07	2101	2095 0321 70 8505752407	HIPOTECARIO	140.000,00	109.968,37	14/07/2003	14/07/2033	FRANCES	mensual	variable	4,45	30/360	Euribor año hipotecario	0,65	+	anual	HIPOTECARIA
1932	24-abr-07	2101	2095 0111 21 8505752451	HIPOTECARIO	78.130,00	66.971,78	11/07/2003	11/07/2023	FRANCES	mensual	variable	3,91	30/360	Euribor año hipotecario	0,60	+	anual	HIPOTECARIA
												4,51	30/360		0,65	+	anual	HIPOTECARIA

Auto Numérico	Fecha Información	Entidad	Número de Préstamo	Tipo de Préstamo	Importe Inicial	Saldo Vivo	Fecha Formalización	Fecha Finalización	Tipo Amortización	Frecuencia Cobro	Interés f/v	Tipo Interés Actual	Cálculo Intereses	Indice de referencia	Margen a/Indice	Margen +/-	Frecuencia Rev-Tipo	Garantías
1933	24-abr-07	2101	2095 0397 50 8505752498	HIPOTECARIO	98.000,00	90.167,32	28/07/2003	28/07/2033	FRANCES	mensual	variable	4,01	30/360	Euribor año hipotecario	0,70	+	anual	HIPOTECARIA
1934	24-abr-07	2101	2095 0546 10 8505752523	HIPOTECARIO	111.000,00	102.323,71	11/07/2003	11/07/2033	FRANCES	mensual	variable	4,06	30/360	Euribor año hipotecario	0,75	+	anual	HIPOTECARIA
1935	24-abr-07	2101	2095 0162 30 8505752897	HIPOTECARIO	70.596,00	64.968,75	15/07/2003	15/07/2033	FRANCES	mensual	variable	4,51	30/360	Euribor año hipotecario	0,65	+	anual	HIPOTECARIA
1936	24-abr-07	2101	2095 0111 20 8505754267	HIPOTECARIO	63.000,00	54.589,44	06/10/2003	06/10/2023	FRANCES	mensual	variable	4,27	30/360	Euribor año hipotecario	0,65	+	anual	HIPOTECARIA
1937	24-abr-07	2101	2095 0369 20 8505754398	HIPOTECARIO	63.344,00	58.392,14	24/07/2003	24/07/2033	FRANCES	mensual	variable	4,51	30/360	Euribor año hipotecario	0,65	+	anual	HIPOTECARIA
1938	24-abr-07	2101	2095 0036 60 8505754651	HIPOTECARIO	66.130,00	60.887,99	22/07/2003	01/08/2033	FRANCES	mensual	variable	4,00	30/360	Euribor año hipotecario	0,60	+	anual	HIPOTECARIA
1939	24-abr-07	2101	2095 0036 60 8505755197	HIPOTECARIO	107.600,00	99.021,81	28/07/2003	28/07/2033	FRANCES	mensual	variable	4,01	30/360	Euribor año hipotecario	0,70	+	anual	HIPOTECARIA
1940	24-abr-07	2101	2095 0097 40 8505757861	HIPOTECARIO	76.346,66	70.213,55	16/07/2003	16/07/2033	FRANCES	mensual	variable	3,96	30/360	Euribor año hipotecario	0,65	+	anual	HIPOTECARIA
1941	24-abr-07	2101	2095 0509 60 8505758280	HIPOTECARIO	120.000,00	110.640,03	02/07/2003	02/07/2033	FRANCES	mensual	variable	3,91	30/360	Euribor año hipotecario	0,60	+	anual	HIPOTECARIA
1942	24-abr-07	2101	2095 0212 00 8505761439	HIPOTECARIO	94.547,05	81.612,76	25/09/2003	25/02/2031	FRANCES	mensual	variable	4,14	30/360	Euribor año hipotecario	0,60	+	anual	HIPOTECARIA
1943	24-abr-07	2101	2095 0036 60 8505762320	HIPOTECARIO	97.000,00	89.070,18	18/07/2003	18/07/2033	FRANCES	mensual	variable	3,91	30/360	Euribor año hipotecario	0,60	+	anual	HIPOTECARIA
1944	24-abr-07	2101	2095 0119 91 8505764051	HIPOTECARIO	186.300,00	157.646,12	07/07/2003	07/07/2033	FRANCES	mensual	variable	3,91	30/360	Euribor año hipotecario	0,60	+	anual	HIPOTECARIA
1945	24-abr-07	2101	2095 0193 10 8505766646	HIPOTECARIO	126.215,00	117.171,29	07/10/2003	07/10/2033	FRANCES	mensual	variable	3,91	30/360	Euribor año hipotecario	0,60	+	anual	HIPOTECARIA
1946	24-abr-07	2101	2095 0141 40 8505768225	HIPOTECARIO	66.111,33	60.817,09	28/07/2003	28/07/2033	FRANCES	mensual	variable	4,62	30/360	Euribor año hipotecario	1,00	+	anual	HIPOTECARIA
1947	24-abr-07	2101	2095 0099 30 8505769233	HIPOTECARIO	65.000,00	55.577,96	18/07/2003	18/07/2023	FRANCES	mensual	variable	3,91	30/360	Euribor año hipotecario	0,60	+	anual	HIPOTECARIA
1948	24-abr-07	2101	2095 0495 10 8505771770	HIPOTECARIO	138.233,00	128.181,33	12/09/2003	15/09/2033	FRANCES	mensual	variable	3,91	30/360	Euribor año hipotecario	0,60	+	anual	HIPOTECARIA
1949	24-abr-07	2101	2095 0389 70 8505773096	HIPOTECARIO	43.573,00	39.447,55	28/08/2003	28/08/2028	FRANCES	mensual	variable	5,06	30/360	MULTIPLE T	0,00	+	anual	HIPOTECARIA
1950	24-abr-07	2101	2095 0495 10 8505773592	HIPOTECARIO	300.500,00	283.167,40	31/07/2003	31/07/2033	FRANCES	mensual	variable	4,90	30/360	IRPH entidades	0,15	+	anual	HIPOTECARIA
1951	24-abr-07	2101	2095 0057 50 8505773609	HIPOTECARIO	83.500,00	66.728,09	31/10/2003	07/02/2022	FRANCES	mensual	variable	4,56	30/360	Euribor año hipotecario	0,70	+	anual	HIPOTECARIA
1952	24-abr-07	2101	2095 0506 20 8505774159	HIPOTECARIO	177.000,00	163.548,23	09/07/2003	09/07/2033	FRANCES	mensual	variable	4,72	30/360	Euribor año hipotecario	1,00	+	anual	HIPOTECARIA
1953	24-abr-07	2101	2095 0036 61 8505775591	HIPOTECARIO	107.640,00	98.840,42	16/07/2003	16/07/2033	FRANCES	mensual	variable	4,86	30/360	Euribor año hipotecario	1,00	+	anual	HIPOTECARIA
1954	24-abr-07	2101	2095 0036 60 8505779309	HIPOTECARIO	107.568,00	98.671,48	16/07/2003	16/07/2033	FRANCES	mensual	variable	3,91	30/360	Euribor año hipotecario	0,60	+	anual	HIPOTECARIA
1955	24-abr-07	2101	2095 0036 60 8505779708	HIPOTECARIO	97.690,00	91.743,37	18/07/2003	18/07/2033	FRANCES	mensual	variable	3,91	30/360	Euribor año hipotecario	0,60	+	anual	HIPOTECARIA
1956	24-abr-07	2101	2095 0036 60 8505779974	HIPOTECARIO	107.640,00	98.840,42	17/07/2003	17/07/2033	FRANCES	mensual	variable	3,91	30/360	Euribor año hipotecario	0,60	+	anual	HIPOTECARIA
1957	24-abr-07	2101	2095 0500 50 8505780686	HIPOTECARIO	72.200,00	67.573,00	30/03/2004	30/03/2034	FRANCES	mensual	variable	4,14	30/360	Euribor año hipotecario	0,60	+	anual	HIPOTECARIA
1958	24-abr-07	2101	2095 0015 70 8505780861	HIPOTECARIO	54.000,00	46.595,21	04/09/2003	04/09/2023	FRANCES	mensual	variable	4,71	30/360	Euribor año hipotecario	0,65	+	anual	HIPOTECARIA
1959	24-abr-07	2101	2095 0193 10 8505783839	HIPOTECARIO	118.784,79	112.424,94	30/12/2003	30/03/2041	FRANCES	mensual	variable	4,09	30/360	Euribor año hipotecario	0,55	+	anual	HIPOTECARIA
1960	24-abr-07	2101	2095 0517 40 8505786407	HIPOTECARIO	150.300,00	138.708,77	15/07/2003	15/07/2033	FRANCES	mensual	variable	4,71	30/360	Euribor año hipotecario	0,85	+	anual	HIPOTECARIA
1961	24-abr-07	2101	2095 0393 71 8505787571	HIPOTECARIO	102.000,00	94.201,67	14/07/2003	05/08/2033	FRANCES	mensual	variable	4,15	30/360	Euribor año hipotecario	0,75	+	anual	HIPOTECARIA
1962	24-abr-07	2101	2095 0349 80 8505795405	HIPOTECARIO	47.000,00	43.313,19	01/09/2003	01/09/2033	FRANCES	mensual	variable	4,61	30/360	Euribor año hipotecario	0,55	+	anual	HIPOTECARIA
1963	24-abr-07	2101	2095 0077 10 8505796090	HIPOTECARIO	97.694,88	89.843,49	28/07/2003	07/08/2033	FRANCES	mensual	variable	4,00	30/360	Euribor año hipotecario	0,60	+	anual	HIPOTECARIA
1964	24-abr-07	2101	2095 0277 70 8505796656	HIPOTECARIO	96.125,00	86.215,20	23/07/2003	05/08/2028	FRANCES	mensual	variable	4,52	30/360	Euribor año hipotecario	0,60	+	anual	HIPOTECARIA
1965	24-abr-07	2101	2095 0077 10 8505796977	HIPOTECARIO	93.150,00	85.486,62	16/07/2003	16/07/2033	FRANCES	mensual	variable	3,91	30/360	Euribor año hipotecario	0,60	+	anual	HIPOTECARIA
1966	24-abr-07	2101	2095 0317 70 8505798157	HIPOTECARIO	51.580,00	48.163,60	16/12/2003	16/12/2033	FRANCES	mensual	variable	4,80	30/360	Euribor año hipotecario	1,00	+	anual	HIPOTECARIA
1967	24-abr-07	2101	2095 0036 60 8505799127	HIPOTECARIO	105.200,00	96.681,58	18/07/2003	18/07/2033	FRANCES	mensual	variable	3,91	30/360	Euribor año hipotecario	0,60	+	anual	HIPOTECARIA
1968	24-abr-07	2101	2095 0036 60 8505800551	HIPOTECARIO	107.380,00	98.506,14	17/07/2003	17/07/2033	FRANCES	mensual	variable	3,91	30/360	Euribor año hipotecario	0,60	+	anual	HIPOTECARIA
1969	24-abr-07	2101	2095 0036 60 8505800570	HIPOTECARIO	68.270,00	62.629,45	17/07/2003	17/07/2033	FRANCES	mensual	variable	3,91	30/360	Euribor año hipotecario	0,60	+	anual	HIPOTECARIA
1970	24-abr-07	2101	2095 0036 61 8505800591	HIPOTECARIO	53.000,00	51.634,05	17/07/2003	17/06/2031	FRANCES	mensual	variable	3,91	30/360	Euribor año hipotecario	0,60	+	anual	HIPOTECARIA
1971	24-abr-07	2101	2095 0036 61 8505800631	HIPOTECARIO	106.846,00	98.111,30	17/07/2003	17/07/2033	FRANCES	mensual	variable	3,91	30/360	Euribor año hipotecario	0,60	+	anual	HIPOTECARIA
1972	24-abr-07	2101	2095 0036 60 8505800663	HIPOTECARIO	107.600,00	98.710,08	18/07/2003	18/07/2033	FRANCES	mensual	variable	3,91	30/360	Euribor año hipotecario	0,60	+	anual	HIPOTECARIA
1973	24-abr-07	2101	2095 0036 60 8505801010	HIPOTECARIO	68.200,00	58.253,22	17/07/2003	17/07/2023	FRANCES	mensual	variable	3,91	30/360	Euribor año hipotecario	0,60	+	anual	HIPOTECARIA
1974	24-abr-07	2101	2095 0036 60 8505801025	HIPOTECARIO	98.495,00	90.357,34	18/07/2003	18/07/2033	FRANCES	mensual	variable	3,91	30/360	Euribor año hipotecario	0,60	+	anual	HIPOTECARIA
1975	24-abr-07	2101	2095 0036 61 8505801031	HIPOTECARIO	107.300,00	98.434,79	17/07/2003	17/07/2033	FRANCES	mensual	variable	3,91	30/360	Euribor año hipotecario	0,60	+	anual	HIPOTECARIA
1976	24-abr-07	2101	2095 0036 60 8505801063	HIPOTECARIO	106.320,00	96.335,11	18/07/2003	18/07/2033	FRANCES	mensual	variable	3,91	30/360	Euribor año hipotecario	0,60	+	anual	HIPOTECARIA
1977	24-abr-07	2101	2095 0518 90 8505801078	HIPOTECARIO	126.813,55	117.217,28	06/08/2003	06/08/2033	FRANCES	mensual	variable	4,15	30/360	Euribor año hipotecario	0,75	+	anual	HIPOTECARIA
1978	24-abr-07	2101	2095 0036 60 8505801082	HIPOTECARIO	105.340,00	96.928,98	18/07/2003	05/08/2033	FRANCES	mensual	variable	4,00	30/360	Euribor año hipotecario	0,60	+	anual	HIPOTECARIA
1979	24-abr-07	2101	2095 0370 90 8505801122	HIPOTECARIO	67.907,00	62.689,63	14/08/2003	14/08/2033	FRANCES	mensual	variable	4,67	30/360	Euribor año hipotecario	0,75	+	anual	HIPOTECARIA
1980	24-abr-07	2101	2095 0028 80 8505802525	HIPOTECARIO	45.680,00	42.293,76	06/08/2003	06/08/2033	FRANCES	mensual	variable	4,13	30/360	IRPH entidades	0,00	+	anual	HIPOTECARIA
1981	24-abr-07	2101	2095 0506 20 8505802962	HIPOTECARIO	217.000,00	193.927,55	28/07/2003	28/07/2033	FRANCES	mensual	variable	4,76	30/360	Euribor año hipotecario	0,90	+	anual	HIPOTECARIA
1982	24-abr-07	2101	2095 0036 60 8505803951	HIPOTECARIO	99.140,00	74.671,82	17/07/2003	17/01/2021	FRANCES	mensual	variable	3,91	30/360	Euribor año hipotecario	0,60	+	anual	HIPOTECARIA
1983	24-abr-07	2101	2095 0240 30 8505805034	HIPOTECARIO	67.400,00	61.889,91	18/07/2003	18/07/2033	FRANCES	mensual	variable	3,91	30/360	Euribor año hipotecario	0,60	+	anual	HIPOTECARIA
1984	24-abr-07	2101	2095 0240 30 8505805490	HIPOTECARIO	68.800,00	62.158,25	17/07/2003	17/11/2032	FRANCES	mensual	variable	3,91	30/360	Euribor año hipotecario	0,60	+	anual	HIPOTECARIA
1985	24-abr-07	2101	2095 0036 60 8505805526	HIPOTECARIO	100.000,00	85.415,15	16/07/2003	16/07/2023	FRANCES	mensual	variable	3,91	30/360	Euribor año hipotecario	0,60	+	anual	HIPOTECARIA
1986	24-abr-07	2101	2095 0036 60 8505805754	HIPOTECARIO	68.270,00	67.201,09	18/07/2003	18/07/2033	FRANCES	mensual	variable	4,01	30/360	Euribor año hipotecario	0,70	+	anual	HIPOTECARIA
1987	24-abr-07	2101	2095 0036 60 8505805773	HIPOTECARIO	107.640,00	98.974,05	18/07/2003	18/07/2033	FRANCES	mensual	variable	4,01	30/360	Euribor año hipotecario	0,70	+	anual	HIPOTECARIA
1988	24-abr-07	2101	2095 0036 60 8505805828	HIPOTECARIO	97.690,00	89.804,74	16/07/2003	05/08/2033	FRANCES	mensual	variable	4,00	30/360	Euribor año hipotecario	0,60	+	anual	HIPOTECARIA
1989	24-abr-07	2101	2095 0397 50 8505805851	HIPOTECARIO	107.415,00	98.633,64	16/07/2003	16/07/2033	FRANCES	mensual	variable	3,91	30/360	Euribor año hipotecario	0,60	+	anual	HIPOTECARIA
1990	24-abr-07	2101	2095 0036 60 8505805866	HIPOTECARIO	68.270,00	62.629,45	16/07/2003	16/07/2033	FRANCES	mensual	variable	3,91	30/360	Euribor año hipotecario	0,60	+	anual	HIPOTECARIA
1991	24-abr-07	2101	2095 0126 20 8505805870	HIPOTECARIO	129.200,00	119.682,39	27/10/2003	27/10/2033	FRANCES	mensual	variable	4,37	30/360	Euribor año hipotecario	0,75	+	anual	HIPOTECARIA
1992	24-abr-07	2101	2095 0193 10 8505809189	HIPOTECARIO	151.833,00	139.919,75	07/08/2003	07/08/2033	FRANCES	mensual	variable	4,05	30/360	Euribor año hipotecario	0,65	+	anual	HIPOTECARIA
1993	24-abr-07	2101	2095 0099 30 8505809632	HIPOTECARIO	97.247,73	89.375,37	28/07/2003	28/07/2033	FRANCES	mensual	variable	3,91	30/360	Euribor año hipotecario	0,60	+	anual	HIPOTECARIA
1994	24-abr-07	2101	2095 0099 30 8505809706	HIPOTECARIO	107.616,03	98.724,65	18/07/2003	16/07/2033	FRANCES	mensual	variable	3,91	30/360	Euribor año hipotecario	0,60	+	anual	HIPOTECARIA
1995	24-abr-07	2101	2095 0326 10 8505811008	HIPOTECARIO	156.250,00	144.438,66	06/08/2003	06/08/2033	FRANCES	mensual	variable	4,25	30/360	Euribor año hipotecario	0,85	+	anual	HIPOTECARIA
1996	24-abr-07	2101	2095 0036 60 8505811692	HIPOTECARIO	90.151,00	82.702,68	16/07/2003	16/07/2033	FRANCES	mensual	variable	3,91	30/360	Euribor año hipotecario	0,60	+	anual	HIPOTECARIA
1997	24-abr-07	2101	2095 0036 60 8505811903	HIPOTECARIO	97.694,00	83.775,97	28/07/2003	28/07/2023	FRANCES	mensual	variable	3,86	30/360	Euribor año hipotecario	0,55	+	anual	HIPOTECARIA
1998	24-abr-07	2101	2095 0036 61 8505813201	HIPOTECARIO	68.271,00	62.630,47	18/07/2003	18/07/2033	FRANCES	mensual	variable	3,91	30/360	Euribor año hipotecario	0,60	+	anual	HIPOTECARIA
1999	24-abr-07	2101	2095 0036 60 8505813398	HIPOTECARIO	67.700,00	58.038,12	28/07/2003	28/07/2023	FRANCES	mensual	variable	3,91	30/360	Euribor año hipotecario	0,60	+	anual	HIPOTECARIA
2000	24-abr-07	2101	2095 0459 90 8505813404	HIPOTECARIO	100.000,00	91.904,79	28/07/2003	28/07/2033	FRANCES	mensual	variable	3,91	30/360	Euribor año hipotecario	0,60	+	anual	HIPOTECARIA
2001	24-abr-07	2101	2095 0397 50 8505813438	HIPOTECARIO	106.519,78	98.143,96	16/07/2003	01/08/2033	FRANCES	mensual	variable	4,10	30/360	Euribor año hipotecario	0,70	+	anual	HIPOTECARIA
2002	24-abr-07	2101	2095 0351 90 8505813725	HIPOTECARIO	123.900,00	109.139,44	03/10/2003	03/01/2032	FRANCES	mensual	variable	4,22	30/360	Euribor año hipotecario	0,60	+	anual	HIPOTECARIA
2003	24-abr-07	2101	2095 0507 71 8505815821	HIPOTECARIO	140.165,00	129.619,71	31/07/2003	31/07/2033	FRANCES	mensual	variable	4,46	30/360	Euribor año hipotecario	0,60	+	anual	HIPOTECARIA
2004	24-abr-07	2101	2095 0041 00 8505819482	HIPOTECARIO	91.800,00	71.675,62	11/09/2003	11/10/2027	FRANCES	mensual	variable	4,04	30/360	Euribor año hipotecario	0,50	+	anual	HIPOTECARIA
2005	24-abr-07	2101	2095 0353 80 8505820477	HIPOTECARIO	119.000,00	110.695,98	13/09/2004	13/09/2029	FRANCES	mensual	variable	4,76	30/360	Euribor año hipotecario	0,70	+	anual	HIPOTECARIA
2006	24-abr-07	2101	2095 0038 50 8505820536	HIPOTECARIO	65.747,00	56.216,74	17/07/2003	17/07/2023	FRANCES	mensual	variable	3,91	30/360	Euribor año hipotecario	0,60	+	anual	HIPOTECARIA
2007	24-abr-07	2101	2095 0193 11 8505820751	HIPOTECARIO	144.768,00	122.783,22	31/10/2003	31/10/2033	FRANCES	mensual	variable	4,17	30/360	Euribor año hipotecario	0,55	+	anual	HIPOTECARIA
2008	24-abr-07	2101	2095 0326 10 8505820954	HIPOTECARIO	117.799,00	100.140,50	11/09/2003	30/09/2033	FRANCES	mensual	variable	4,04	30/360	Euribor año hipotecario	0,50	+	anual	HIPOTECARIA
2009	24-abr-07	2101	2095 0230 60 8505821827	HIPOTECARIO	163.000,00	150.309,37	07/08/2003	07/08/2033	FRANCES	mensual	variable	4,62	30/360	Euribor año hipotecario	0,70	+	anual	HIPOTECARIA
2010	24-abr-07	2101	2095 0507 70 8505823708	HIPOTECARIO	120.000,00	111.249,90	28/07/2003	28/07/2033	FRANCES	mensual	variable	4,90	30/360	MULTIPLE T	1,15	+	anual	HIPOTECARIA
2011	24-abr-07	2101	2095 0358 00 8505823917	HIPOTECARIO	101.000,00	93.458,80	11/09/2003	11/09/2033	FRANCES	mensual	variable	4,39	30/360	Euribor año hipotecario	0,85	+	anual	HIPOTECARIA
2012	24-abr-07	2101	2095 0214 10 8505825587	HIPOTECARIO	87.456,49	78.716,54	11/09/2003	11/09/2028	FRANCES	mensual	variable	4,19	30/360	Euribor año hipotecario	0,65	+	anual	HIPOTECARIA
2013	24-abr-07	2101	2095 0397 50 8505826162	HIPOTECARIO	86.604,02	79.688,94	30/07/2003	09/08/2033	FRANCES	mensual	variable	4,00	30/360	Euribor año hipotecario	0,60	+	anual	HIPOTECARIA
2014	24-abr-07	2101	2095 0326 10 8505826601	HIPOTECARIO	50.250,00	49.535,06	11/09/2003	05/02/2029	FRANCES	mensual	variable	4,12	30/360	Euribor año hipotecario	0,50	+	anual	HIPOTECARIA
2015	24-abr-07	2101	2095 0111 20 8505827170	HIPOTECARIO	79.176,04	71.035,04	07/08/2003	07/08/2028	FRANCES	mensual	variable	4,05	30/360	Euribor año hipotecario	0,65	+	anual	HIPOTECARIA
2016	24-abr-07	2101	2095 0083 90 8505829640	HIPOTECARIO	108.040,00	93.088,55	24/07/2003	24/07/2023	FRANCES	mensual	variable	4,61	30/360	Euribor año hipotecario	0,75	+	anual	HIPOTECARIA
2017	24-abr-07	2101	2095 0028 80 8505829714	HIPOTECARIO	192.324,00	178.871,55	28/07/2003	28/07/2033	FRANCES	mensual	variable	3,86	30/360	Euribor año hipotecario	0,55	+	anual	HIPOTECARIA
2018	24-abr-07	2101	2095 0358 00 8505834319	HIPOTECARIO	120.500,00	111.016,30	12/09/2003	12/09/2033	FRANCES	mensual	variable	4,56	30/360	Euribor año hipotecario	0,50	+	anual	HIPOTECARIA
2019	24-abr-07	2101	2095 0110 80 8505834625	HIPOTECARIO	102.000,00	94.273,89	03/09/2003	03/09/2033	FRANCES	mensual	variable	4,81	30/360	Euribor año hipotecario	0,75	+	anual	HIPOTECARIA
2020	24-abr-07	2101	2095 0100 01 8505837271	HIPOTECARIO	433.000,00	398.725,85	04/09/2003	04/09/2033	FRANCES	mensual	variable	4,04	30/360	Euribor año hipotecario	0,50	+	anual	HIPOTECARIA

Auto numérico	Fecha Información	Entidad	Número de Préstamo	Tipo de Préstamo	Importe Inicial	Saldo Vivo	Fecha Formalización	Fecha Finalización	Tipo Amortización	Frecuencia Cobro	Interes f/v	Tipo Interes Actual	Calculo Intereses	Indice de referencia	Margen s/Indice	Margen +/-	Frecuencia Rev. Tipo	Garantias
2021	24-abr-07	2101	2095 0000 71 8505841841	HIPOTECARIO	55.000,00	47.299,07	13/08/2003	13/08/2023	FRANCES	mensual	variable	4,57	30/360	Euribor año hipotecario	0,65	+	anual	HIPOTECARIA
2022	24-abr-07	2101	2095 0519 30 8505848427	HIPOTECARIO	131.600,00	121.706,19	27/08/2003	27/08/2033	FRANCES	mensual	variable	4,67	30/360	Euribor año hipotecario	0,75	+	anual	HIPOTECARIA
2023	24-abr-07	2101	2095 0542 30 8505848445	HIPOTECARIO	60.600,00	56.522,08	20/11/2003	08/12/2033	FRANCES	mensual	variable	4,70	30/360	Euribor año hipotecario	0,90	+	anual	HIPOTECARIA
2024	24-abr-07	2101	2095 0114 60 8505850356	HIPOTECARIO	57.600,00	53.145,40	28/08/2003	28/08/2033	FRANCES	mensual	variable	4,05	30/360	Euribor año hipotecario	0,65	+	anual	HIPOTECARIA
2025	24-abr-07	2101	2095 0162 30 8505852412	HIPOTECARIO	60.700,00	55.890,29	13/08/2003	13/08/2033	FRANCES	mensual	variable	4,05	30/360	Euribor año hipotecario	0,65	+	anual	HIPOTECARIA
2026	24-abr-07	2101	2095 0193 11 8505858891	HIPOTECARIO	138.230,00	127.747,57	12/09/2003	12/09/2033	FRANCES	mensual	variable	4,29	30/360	Euribor año hipotecario	0,75	+	anual	HIPOTECARIA
2027	24-abr-07	2101	2095 0028 80 8505861936	HIPOTECARIO	200.000,00	180.643,70	24/10/2003	24/10/2028	FRANCES	mensual	variable	4,17	30/360	Euribor año hipotecario	0,55	+	anual	HIPOTECARIA
2028	24-abr-07	2101	2095 0162 30 8505863061	HIPOTECARIO	306.516,00	251.307,67	03/10/2003	03/10/2033	FRANCES	mensual	variable	4,69	30/360	Euribor año hipotecario	0,60	+	anual	HIPOTECARIA
2029	24-abr-07	2101	2095 0100 01 8505863481	HIPOTECARIO	73.000,00	67.592,64	10/10/2003	10/10/2033	FRANCES	mensual	variable	4,32	30/360	Euribor año hipotecario	0,70	+	anual	HIPOTECARIA
2030	24-abr-07	2101	2095 0503 90 8505864367	HIPOTECARIO	96.000,00	88.632,22	07/08/2003	07/08/2033	FRANCES	mensual	variable	4,67	30/360	Euribor año hipotecario	0,75	+	anual	HIPOTECARIA
2031	24-abr-07	2101	2095 0041 00 8505865016	HIPOTECARIO	72.170,00	66.611,92	04/09/2003	04/09/2033	FRANCES	mensual	variable	4,19	30/360	Euribor año hipotecario	0,65	+	anual	HIPOTECARIA
2032	24-abr-07	2101	2095 0526 70 8505868021	HIPOTECARIO	174.300,00	161.369,80	29/08/2003	29/08/2033	FRANCES	mensual	variable	4,77	30/360	Euribor año hipotecario	0,85	+	anual	HIPOTECARIA
2033	24-abr-07	2101	2095 0502 40 8505873690	HIPOTECARIO	180.000,00	166.016,94	14/08/2003	14/08/2033	FRANCES	mensual	variable	4,62	30/360	Euribor año hipotecario	0,70	+	anual	HIPOTECARIA
2034	24-abr-07	2101	2095 0092 10 8505874130	HIPOTECARIO	60.105,45	55.458,93	12/09/2003	12/09/2033	FRANCES	mensual	variable	4,19	30/360	Euribor año hipotecario	0,65	+	anual	HIPOTECARIA
2035	24-abr-07	2101	2095 0215 41 8505874721	HIPOTECARIO	87.370,81	81.054,23	25/09/2003	25/09/2033	FRANCES	mensual	variable	4,29	30/360	Euribor año hipotecario	0,75	+	anual	HIPOTECARIA
2036	24-abr-07	2101	2095 0496 41 8505874911	HIPOTECARIO	85.800,00	74.308,67	23/09/2003	23/09/2023	FRANCES	mensual	variable	4,91	30/360	Euribor año hipotecario	0,85	+	anual	HIPOTECARIA
2037	24-abr-07	2101	2095 0420 60 8505877108	HIPOTECARIO	163.475,00	149.218,08	01/08/2003	01/08/2031	FRANCES	mensual	variable	4,00	30/360	Euribor año hipotecario	0,60	+	anual	HIPOTECARIA
2038	24-abr-07	2101	2095 0005 10 8505879240	HIPOTECARIO	228.600,00	178.555,99	27/08/2003	27/05/2027	FRANCES	mensual	variable	4,00	30/360	Euribor año hipotecario	0,60	+	anual	HIPOTECARIA
2039	24-abr-07	2101	2095 0501 10 8505879464	HIPOTECARIO	295.000,00	21.962,44	23/09/2003	02/10/2033	FRANCES	mensual	variable	4,79	30/360	Euribor año hipotecario	0,70	+	anual	HIPOTECARIA
2040	24-abr-07	2101	2095 0438 10 8505883692	HIPOTECARIO	109.000,00	89.108,19	10/12/2003	15/05/2029	FRANCES	mensual	variable	4,40	30/360	Euribor año hipotecario	0,60	+	anual	HIPOTECARIA
2041	24-abr-07	2101	2095 0499 60 8505884166	HIPOTECARIO	234.395,00	216.256,64	03/09/2003	03/09/2033	FRANCES	mensual	variable	4,66	30/360	Euribor año hipotecario	0,60	+	anual	HIPOTECARIA
2042	24-abr-07	2101	2095 0314 30 8505888726	HIPOTECARIO	120.200,00	110.747,75	22/09/2003	22/09/2033	FRANCES	mensual	variable	4,04	30/360	Euribor año hipotecario	0,50	+	anual	HIPOTECARIA
2043	24-abr-07	2101	2095 0130 20 8505888857	HIPOTECARIO	73.700,00	68.002,42	02/09/2003	02/09/2033	FRANCES	mensual	variable	4,23	30/360	IRPH entidades	0,00	+	anual	HIPOTECARIA
2044	24-abr-07	2101	2095 0225 10 8505892137	HIPOTECARIO	114.192,00	105.153,37	21/08/2003	21/08/2033	FRANCES	mensual	variable	4,47	30/360	Euribor año hipotecario	0,55	+	anual	HIPOTECARIA
2045	24-abr-07	2101	2095 0267 10 8505892160	HIPOTECARIO	152.000,00	140.779,54	29/08/2003	08/09/2033	FRANCES	mensual	variable	4,23	30/360	IRPH entidades	0,00	+	anual	HIPOTECARIA
2046	24-abr-07	2101	2095 0519 30 8505893067	HIPOTECARIO	169.000,00	159.399,64	28/08/2003	28/08/2033	FRANCES	mensual	variable	4,52	30/360	Euribor año hipotecario	0,60	+	anual	HIPOTECARIA
2047	24-abr-07	2101	2095 0130 20 8505896638	HIPOTECARIO	150.200,00	139.025,16	28/08/2003	28/08/2033	FRANCES	mensual	variable	4,30	30/360	Euribor año hipotecario	0,90	+	anual	HIPOTECARIA
2048	24-abr-07	2101	2095 0475 50 8505903777	HIPOTECARIO	200.000,00	185.515,61	30/09/2003	30/09/2033	FRANCES	mensual	variable	4,96	30/360	Euribor año hipotecario	0,90	+	anual	HIPOTECARIA
2049	24-abr-07	2101	2095 0274 30 8505904236	HIPOTECARIO	135.900,00	126.202,78	18/09/2003	07/10/2033	FRANCES	mensual	variable	4,36	30/360	IRPH entidades	0,00	+	anual	HIPOTECARIA
2050	24-abr-07	2101	2095 0420 60 8505904975	HIPOTECARIO	133.000,00	123.046,50	25/09/2003	25/09/2033	FRANCES	mensual	variable	4,14	30/360	Euribor año hipotecario	0,60	+	anual	HIPOTECARIA
2051	24-abr-07	2101	2095 0111 20 8505905166	HIPOTECARIO	109.200,00	100.913,21	03/10/2003	03/10/2033	FRANCES	mensual	variable	4,69	30/360	Euribor año hipotecario	0,60	+	anual	HIPOTECARIA
2052	24-abr-07	2101	2095 0420 60 8505907315	HIPOTECARIO	126.200,00	117.359,77	04/12/2003	04/12/2033	FRANCES	mensual	variable	4,40	30/360	Euribor año hipotecario	0,60	+	anual	HIPOTECARIA
2053	24-abr-07	2101	2095 0047 80 8505915134	HIPOTECARIO	178.080,00	165.154,45	16/12/2003	18/12/2033	FRANCES	mensual	variable	3,72	30/360	Euribor año hipotecario	0,50	+	anual	HIPOTECARIA
2054	24-abr-07	2101	2095 0509 60 8505916877	HIPOTECARIO	107.000,00	96.457,52	04/09/2003	03/10/2028	FRANCES	mensual	variable	4,27	30/360	Euribor año hipotecario	0,65	+	anual	HIPOTECARIA
2055	24-abr-07	2101	2095 0471 70 8505919595	HIPOTECARIO	126.212,00	113.791,08	25/09/2003	25/09/2028	FRANCES	mensual	variable	4,76	30/360	Euribor año hipotecario	0,70	+	anual	HIPOTECARIA
2056	24-abr-07	2101	2095 0010 40 8505920011	HIPOTECARIO	105.875,10	97.910,49	02/10/2003	02/10/2033	FRANCES	mensual	variable	4,22	30/360	Euribor año hipotecario	0,60	+	anual	HIPOTECARIA
2057	24-abr-07	2101	2095 0186 60 8505923333	HIPOTECARIO	99.166,00	91.797,75	25/09/2003	25/09/2033	FRANCES	mensual	variable	4,81	30/360	Euribor año hipotecario	0,75	+	anual	HIPOTECARIA
2058	24-abr-07	2101	2095 0523 30 8505926368	HIPOTECARIO	129.500,00	120.332,46	25/11/2003	25/11/2033	FRANCES	mensual	variable	3,81	30/360	Euribor año hipotecario	0,70	+	anual	HIPOTECARIA
2059	24-abr-07	2101	2095 0267 10 8505928593	HIPOTECARIO	138.413,00	128.069,12	24/09/2003	05/10/2033	FRANCES	mensual	variable	4,22	30/360	Euribor año hipotecario	0,60	+	anual	HIPOTECARIA
2060	24-abr-07	2101	2095 0267 10 8505928745	HIPOTECARIO	168.000,00	155.427,38	26/09/2003	26/09/2033	FRANCES	mensual	variable	4,14	30/360	Euribor año hipotecario	0,60	+	anual	HIPOTECARIA
2061	24-abr-07	2101	2095 0347 90 8505929238	HIPOTECARIO	78.000,00	72.132,32	29/10/2003	29/10/2033	FRANCES	mensual	variable	3,41	30/360	Euribor año hipotecario	0,50	+	anual	HIPOTECARIA
2062	24-abr-07	2101	2095 0050 30 8505929977	HIPOTECARIO	120.000,00	112.165,05	24/10/2003	24/10/2033	FRANCES	mensual	variable	4,36	30/360	IRPH entidades	0,00	+	anual	HIPOTECARIA
2063	24-abr-07	2101	2095 0093 60 8505930923	HIPOTECARIO	78.131,57	72.105,07	11/09/2003	11/09/2033	FRANCES	mensual	variable	4,71	30/360	Euribor año hipotecario	0,65	+	anual	HIPOTECARIA
2064	24-abr-07	2101	2095 0274 30 8505930938	HIPOTECARIO	147.000,00	136.480,68	23/09/2003	10/10/2033	FRANCES	mensual	variable	4,57	30/360	Euribor año hipotecario	0,95	+	anual	HIPOTECARIA
2065	24-abr-07	2101	2095 0393 70 8505931036	HIPOTECARIO	125.490,00	116.548,71	21/11/2003	05/12/2033	FRANCES	mensual	variable	4,35	30/360	Euribor año hipotecario	0,55	+	anual	HIPOTECARIA
2066	24-abr-07	2101	2095 0212 01 8505934991	HIPOTECARIO	222.375,00	205.788,61	30/09/2003	30/09/2033	FRANCES	mensual	variable	4,19	30/360	Euribor año hipotecario	0,65	+	anual	HIPOTECARIA
2067	24-abr-07	2101	2095 0279 60 8505940049	HIPOTECARIO	175.000,00	131.669,35	29/10/2003	29/10/2033	FRANCES	mensual	variable	4,32	30/360	Euribor año hipotecario	0,70	+	anual	HIPOTECARIA
2068	24-abr-07	2101	2095 0393 70 8505940184	HIPOTECARIO	174.100,00	161.788,51	06/10/2003	05/11/2033	FRANCES	mensual	variable	4,52	30/360	Euribor año hipotecario	0,80	+	anual	HIPOTECARIA
2069	24-abr-07	2101	2095 0393 70 8505940340	HIPOTECARIO	87.200,00	81.621,04	07/11/2003	05/01/2036	FRANCES	mensual	variable	4,65	30/360	IRPH entidades	0,00	+	anual	HIPOTECARIA
2070	24-abr-07	2101	2095 0525 20 8505942105	HIPOTECARIO	102.172,00	94.602,50	18/09/2003	18/09/2033	FRANCES	mensual	variable	4,91	30/360	Euribor año hipotecario	0,85	+	anual	HIPOTECARIA
2071	24-abr-07	2101	2095 0181 30 8505943599	HIPOTECARIO	147.250,00	122.613,49	10/10/2003	10/05/2031	FRANCES	mensual	variable	4,37	30/360	Euribor año hipotecario	0,75	+	anual	HIPOTECARIA
2072	24-abr-07	2101	2095 0519 30 8505943998	HIPOTECARIO	90.000,00	84.189,22	16/02/2004	16/02/2034	FRANCES	mensual	variable	4,30	30/360	Euribor año hipotecario	0,90	+	anual	HIPOTECARIA
2073	24-abr-07	2101	2095 0507 70 8505945811	HIPOTECARIO	165.000,00	152.701,52	18/09/2003	18/09/2033	FRANCES	mensual	variable	4,81	30/360	Euribor año hipotecario	0,75	+	anual	HIPOTECARIA
2074	24-abr-07	2101	2095 0005 10 8505946190	HIPOTECARIO	49.000,00	45.304,29	24/09/2003	24/09/2033	FRANCES	mensual	variable	4,19	30/360	Euribor año hipotecario	0,65	+	anual	HIPOTECARIA
2075	24-abr-07	2101	2095 0150 70 8505946662	HIPOTECARIO	216.400,00	200.051,52	01/10/2003	01/10/2033	FRANCES	mensual	variable	4,69	30/360	Euribor año hipotecario	0,60	+	anual	HIPOTECARIA
2076	24-abr-07	2101	2095 0267 10 8505947726	HIPOTECARIO	129.000,00	119.518,65	29/09/2003	05/10/2033	FRANCES	mensual	variable	4,37	30/360	Euribor año hipotecario	0,75	+	anual	HIPOTECARIA
2077	24-abr-07	2101	2095 0350 40 8505947798	HIPOTECARIO	84.000,00	75.620,09	25/09/2003	25/09/2028	FRANCES	mensual	variable	4,04	30/360	Euribor año hipotecario	0,50	+	anual	HIPOTECARIA
2078	24-abr-07	2101	2095 0184 70 8505948409	HIPOTECARIO	99.250,00	92.667,52	26/12/2003	26/12/2033	FRANCES	mensual	variable	4,56	30/360	IRPH entidades	0,00	+	anual	HIPOTECARIA
2079	24-abr-07	2101	2095 0039 10 8505948787	HIPOTECARIO	56.330,00	47.958,10	13/10/2003	13/10/2021	FRANCES	mensual	variable	4,89	30/360	IRPH entidades	0,00	+	anual	HIPOTECARIA
2080	24-abr-07	2101	2095 0113 10 8505950148	HIPOTECARIO	132.000,00	122.326,53	20/11/2003	20/11/2033	FRANCES	mensual	variable	4,32	30/360	Euribor año hipotecario	0,60	+	anual	HIPOTECARIA
2081	24-abr-07	2101	2095 0329 30 8505950342	HIPOTECARIO	95.700,00	88.532,40	03/10/2003	03/10/2033	FRANCES	mensual	variable	4,22	30/360	Euribor año hipotecario	0,60	+	anual	HIPOTECARIA
2082	24-abr-07	2101	2095 0528 60 8505951122	HIPOTECARIO	144.242,91	127.934,96	22/09/2003	22/12/2031	FRANCES	mensual	variable	4,81	30/360	Euribor año hipotecario	0,75	+	anual	HIPOTECARIA
2083	24-abr-07	2101	2095 0318 10 8505952014	HIPOTECARIO	90.000,00	83.506,81	30/09/2003	30/09/2033	FRANCES	mensual	variable	4,66	30/360	Euribor año hipotecario	0,80	+	anual	HIPOTECARIA
2084	24-abr-07	2101	2095 0349 81 8505954811	HIPOTECARIO	89.000,00	80.125,00	13/10/2003	13/10/2028	FRANCES	mensual	variable	4,12	30/360	Euribor año hipotecario	0,50	+	anual	HIPOTECARIA
2085	24-abr-07	2101	2095 0007 91 8505955211	HIPOTECARIO	92.000,00	84.423,27	12/12/2003	12/08/2033	FRANCES	mensual	variable	4,40	30/360	Euribor año hipotecario	0,60	+	anual	HIPOTECARIA
2086	24-abr-07	2101	2095 0055 60 8505956739	HIPOTECARIO	168.900,00	158.340,29	01/10/2003	01/06/2032	FRANCES	mensual	variable	4,84	30/360	Euribor año hipotecario	0,75	+	anual	HIPOTECARIA
2087	24-abr-07	2101	2095 0111 20 8505957580	HIPOTECARIO	109.195,49	101.421,34	10/12/2003	10/12/2033	FRANCES	mensual	variable	4,40	30/360	Euribor año hipotecario	0,60	+	anual	HIPOTECARIA
2088	24-abr-07	2101	2095 0478 90 8505962170	HIPOTECARIO	90.150,00	83.509,15	08/10/2003	08/10/2033	FRANCES	mensual	variable	4,37	30/360	Euribor año hipotecario	0,75	+	anual	HIPOTECARIA
2089	24-abr-07	2101	2095 0040 60 8505962964	HIPOTECARIO	69.600,00	64.501,24	21/10/2003	21/10/2033	FRANCES	mensual	variable	4,42	30/360	Euribor año hipotecario	0,80	+	anual	HIPOTECARIA
2090	24-abr-07	2101	2095 0350 40 8505963419	HIPOTECARIO	204.000,00	188.448,66	07/10/2003	07/10/2033	FRANCES	mensual	variable	4,69	30/360	Euribor año hipotecario	0,60	+	anual	HIPOTECARIA
2091	24-abr-07	2101	2095 0356 10 8505964353	HIPOTECARIO	99.600,00	92.463,37	03/10/2003	03/10/2033	FRANCES	mensual	variable	4,62	30/360	Euribor año hipotecario	1,00	+	anual	HIPOTECARIA
2092	24-abr-07	2101	2095 0017 60 8505964577	HIPOTECARIO	100.600,00	93.065,41	09/10/2003	09/10/2033	FRANCES	mensual	variable	4,22	30/360	Euribor año hipotecario	0,60	+	anual	HIPOTECARIA
2093	24-abr-07	2101	2095 0028 80 8505973594	HIPOTECARIO	91.350,00	84.365,05	03/10/2003	03/10/2033	FRANCES	mensual	variable	4,12	30/360	Euribor año hipotecario	0,50	+	anual	HIPOTECARIA
2094	24-abr-07	2101	2095 0505 80 8505975460	HIPOTECARIO	160.000,00	148.724,29	30/09/2003	30/09/2033	FRANCES	mensual	variable	5,06	30/360	MULTIPLE T	0,00	+	anual	HIPOTECARIA
2095	24-abr-07	2101	2095 0167 60 8505976806	HIPOTECARIO	104.338,00	83.344,81	02/10/2003	02/12/2028	FRANCES	mensual	variable	4,69	30/360	Euribor año hipotecario	0,60	+	anual	HIPOTECARIA
2096	24-abr-07	2101	2095 0061 50 8505977263	HIPOTECARIO	147.800,00	137.295,19	17/10/2003	17/10/2033	FRANCES	mensual	variable	4,89	30/360	IRPH entidades	0,00	+	anual	HIPOTECARIA
2097	24-abr-07	2101	2095 0267 10 8505977911	HIPOTECARIO	143.368,00	129.337,32	25/09/2003	30/09/2028	FRANCES	mensual	variable	4,14	30/360	Euribor año hipotecario	0,60	+	anual	HIPOTECARIA
2098	24-abr-07	2101	2095 0087 70 8505978174	HIPOTECARIO	100.000,00	86.481,92	21/10/2003	21/10/2028	FRANCES	mensual	variable	4,12	30/360	Euribor año hipotecario	0,50	+	anual	HIPOTECARIA
2099	24-abr-07	2101	2095 0167 60 8505978991	HIPOTECARIO	87.150,00	80.501,76	03/10/2003	03/10/2033	FRANCES	mensual	variable	4,69	30/360	Euribor año hipotecario	0,60	+	anual	HIPOTECARIA
2100	24-abr-07	2101	2095 0214 10 8505980367	HIPOTECARIO	99.407,52	91.854,28	25/09/2003	25/09/2033	FRANCES	mensual	variable	4,09	30/360	Euribor año hipotecario	0,55	+	anual	HIPOTECARIA
2101	24-abr-07	2101	2095 0214 10 8505980390	HIPOTECARIO	87.900,00	81.544,08	10/12/2003	10/12/2033	FRANCES	mensual	variable	4,30	30/360	Euribor año hipotecario	0,50	+	anual	HIPOTECARIA
2102	24-abr-07	2101	2095 0504 30 8505980728	HIPOTECARIO	216.364,00	200.789,44	31/10/2003	30/11/2033	FRANCES	mensual	variable	4,42	30/360	Euribor año hipotecario	0,70	+	anual	HIPOTECARIA
2103	24-abr-07	2101	2095 0214 10 8505981263	HIPOTECARIO	100.000,00	86.156,73	02/10/2003	02/01/2031	FRANCES	mensual	variable	4,22	30/360	Euribor año hipotecario	0,60	+	anual	HIPOTECARIA
2104	24-abr-07	2101	2095 0001 10 8505981550	HIPOTECARIO	210.000,00	194.291,75	17/10/2003	17/10/2033	FRANCES	mensual	variable	4,74	30/360	Euribor año hipotecario	0,65	+	anual	HIPOTECARIA
2105	24-abr-07	2101	2095 0257 20 8505983032	HIPOTECARIO	114.200,00	106.446,89	01/12/2003	05/12/2033	FRANCES	mensual	variable	3,85	30/360	MULTIPLE T	0,00	+	anual	HIPOTECARIA
2106	24-abr-07	2101	2095 0505 80 8505984420	HIPOTECARIO	144.242,91	120.912,62	30/09/2003	30/01/2030	FRANCES	mensual	variable	4,91	30/360	Euribor año hipotecario	0,85	+	anual	HIPOTECARIA
2107	24-abr-07	2101	2095 0010 40 8505986846	HIPOTECARIO	109.599,37	101.347,22	02/10/2003	02/10/2033	FRANCES	mensual	variable	4,22	30/360	Euribor año hipotecario	0,60	+	anual	HIPOTECARIA
2108	24-abr-07	2101	2095 0369 20 8505989340	HIPOTECARIO	135.300,00	126.259,18	29/01/2004	29/01/2034	FRANCES	mensual	variable	4,51	30/360	Euribor año hipotecario	0,65	+	anual	HIPOTECARIA

Asto. numérico	Fecha Información	Entidad	Número de Préstamo	Tipo de Préstamo	Importe Inicial	Saldo Vivo	Fecha Formalización	Fecha Finalización	Tipo Amortización	Frecuencia Cobro	Interés f/v	Tipo Interés Actual	Cálculo Intereses	Índice de referencia	Margen s/Índice	Margen +/-	Frecuencia Rev. Tipo	Garantías
2109	24-abr-07	2101	2095 0546 10 8505989910	HIPOTECARIO	48.500,00	43.688,76	27/10/2003	04/11/2028	FRANCES	mensual	variable	4,42	30/360	Euribor año hipotecario	0,70	+	anual	HIPOTECARIA
2110	24-abr-07	2101	2095 0302 70 8505991985	HIPOTECARIO	107.440,00	99.825,06	03/11/2003	03/11/2033	FRANCES	mensual	variable	4,52	30/360	Euribor año hipotecario	0,80	+	anual	HIPOTECARIA
2111	24-abr-07	2101	2095 0087 70 8505992026	HIPOTECARIO	120.000,00	111.293,58	06/11/2003	06/11/2033	FRANCES	mensual	variable	4,37	30/360	Euribor año hipotecario	0,65	+	anual	HIPOTECARIA
2112	24-abr-07	2101	2095 0130 20 8505995348	HIPOTECARIO	335.000,00	284.065,21	31/10/2003	31/10/2033	FRANCES	mensual	mixto	4,37	30/360	Euribor año hipotecario	0,60	+	anual	HIPOTECARIA
2113	24-abr-07	2101	2095 0389 70 8505995595	HIPOTECARIO	99.768,00	93.018,32	24/10/2003	10/11/2033	FRANCES	mensual	variable	3,91	30/360	IRPH entidades	0,15	+	anual	HIPOTECARIA
2114	24-abr-07	2101	2095 0018 00 8505997573	HIPOTECARIO	101.000,00	94.694,99	20/02/2004	15/03/2034	FRANCES	mensual	variable	4,81	30/360	IRPH entidades	0,00	+	anual	HIPOTECARIA
2115	24-abr-07	2101	2095 0467 70 8505999319	HIPOTECARIO	211.550,00	187.521,77	30/10/2003	29/02/2032	FRANCES	mensual	variable	3,61	30/360	Euribor año hipotecario	0,70	+	anual	HIPOTECARIA
2116	24-abr-07	2101	2095 0470 20 8506002863	HIPOTECARIO	174.293,00	144.984,00	22/10/2003	22/01/2027	FRANCES	mensual	variable	4,79	30/360	Euribor año hipotecario	0,70	+	anual	HIPOTECARIA
2117	24-abr-07	2101	2095 0028 80 8506003073	HIPOTECARIO	206.748,00	195.165,65	23/10/2003	23/10/2033	FRANCES	mensual	variable	4,12	30/360	Euribor año hipotecario	0,50	+	anual	HIPOTECARIA
2118	24-abr-07	2101	2095 0001 11 8506003381	HIPOTECARIO	115.000,00	103.895,63	14/10/2003	14/10/2028	FRANCES	mensual	variable	4,84	30/360	Euribor año hipotecario	0,75	+	anual	HIPOTECARIA
2119	24-abr-07	2101	2095 0521 40 8506005260	HIPOTECARIO	144.243,00	133.535,81	10/10/2003	10/10/2033	FRANCES	mensual	variable	4,84	30/360	Euribor año hipotecario	0,75	+	anual	HIPOTECARIA
2120	24-abr-07	2101	2095 0026 90 8506005427	HIPOTECARIO	300.000,00	298.034,87	29/10/2003	29/09/2036	FRANCES	mensual	variable	3,41	30/360	Euribor año hipotecario	0,50	+	anual	HIPOTECARIA
2121	24-abr-07	2101	2095 0005 10 8506005919	HIPOTECARIO	193.000,00	179.554,72	01/12/2003	01/12/2033	FRANCES	mensual	variable	4,45	30/360	Euribor año hipotecario	0,65	+	anual	HIPOTECARIA
2122	24-abr-07	2101	2095 0368 60 8506008958	HIPOTECARIO	156.108,00	144.661,62	20/10/2003	20/10/2033	FRANCES	mensual	variable	4,89	30/360	Euribor año hipotecario	0,80	+	anual	HIPOTECARIA
2123	24-abr-07	2101	2095 0478 90 8506009692	HIPOTECARIO	148.000,00	138.471,03	01/03/2004	01/03/2034	FRANCES	mensual	variable	4,24	30/360	Euribor año hipotecario	0,70	+	anual	HIPOTECARIA
2124	24-abr-07	2101	2095 0522 90 8506012924	HIPOTECARIO	160.000,00	154.330,92	23/10/2003	23/10/2028	FRANCES	mensual	variable	4,84	30/360	Euribor año hipotecario	0,75	+	anual	HIPOTECARIA
2125	24-abr-07	2101	2095 0100 00 8506014195	HIPOTECARIO	34.794,00	30.402,94	30/10/2003	30/10/2023	FRANCES	mensual	variable	4,62	30/360	Euribor año hipotecario	1,00	+	anual	HIPOTECARIA
2126	24-abr-07	2101	2095 0039 10 8506015598	HIPOTECARIO	180.300,00	167.062,67	13/11/2003	13/11/2033	FRANCES	mensual	variable	4,32	30/360	Euribor año hipotecario	0,60	+	anual	HIPOTECARIA
2127	24-abr-07	2101	2095 0503 90 8506016836	HIPOTECARIO	127.400,00	118.297,38	31/10/2003	31/10/2033	FRANCES	mensual	variable	3,71	30/360	Euribor año hipotecario	0,80	+	anual	HIPOTECARIA
2128	24-abr-07	2101	2095 0112 70 8506016933	HIPOTECARIO	300.500,00	282.501,23	15/06/2004	15/06/2034	FRANCES	mensual	variable	3,82	30/360	Euribor año hipotecario	0,60	+	anual	HIPOTECARIA
2129	24-abr-07	2101	2095 0009 80 8506018375	HIPOTECARIO	210.000,00	195.504,83	17/12/2003	17/12/2033	FRANCES	mensual	variable	4,02	30/360	Euribor año hipotecario	0,80	+	anual	HIPOTECARIA
2130	24-abr-07	2101	2095 0162 31 8506018611	HIPOTECARIO	384.600,00	287.533,72	20/10/2003	20/10/2033	FRANCES	mensual	variable	4,59	30/360	Euribor año hipotecario	0,50	+	anual	HIPOTECARIA
2131	24-abr-07	2101	2095 0388 20 8506021012	HIPOTECARIO	95.000,00	88.328,23	10/12/2003	10/12/2033	FRANCES	mensual	variable	3,92	30/360	Euribor año hipotecario	0,70	+	anual	HIPOTECARIA
2132	24-abr-07	2101	2095 0317 70 8506022303	HIPOTECARIO	129.840,00	121.202,03	14/01/2004	14/01/2034	FRANCES	mensual	variable	4,71	30/360	Euribor año hipotecario	0,85	+	anual	HIPOTECARIA
2133	24-abr-07	2101	2095 0327 40 8506022677	HIPOTECARIO	92.320,00	85.883,41	28/11/2003	28/11/2033	FRANCES	mensual	variable	4,47	30/360	Euribor año hipotecario	0,75	+	anual	HIPOTECARIA
2134	24-abr-07	2101	2095 0509 61 8506023541	HIPOTECARIO	72.000,00	66.891,74	17/10/2003	04/11/2033	FRANCES	mensual	variable	4,47	30/360	Euribor año hipotecario	0,75	+	anual	HIPOTECARIA
2135	24-abr-07	2101	2095 0056 00 8506025133	HIPOTECARIO	90.000,00	83.562,07	05/11/2003	05/11/2033	FRANCES	mensual	variable	4,52	30/360	Euribor año hipotecario	0,80	+	anual	HIPOTECARIA
2136	24-abr-07	2101	2095 0525 20 8506025868	HIPOTECARIO	111.185,00	103.116,33	30/10/2003	30/10/2033	FRANCES	mensual	variable	3,61	30/360	Euribor año hipotecario	0,70	+	anual	HIPOTECARIA
2137	24-abr-07	2101	2095 0274 30 8506025999	HIPOTECARIO	170.000,00	160.137,72	27/10/2003	27/04/2036	FRANCES	mensual	mixto	4,00	30/360	Euribor año hipotecario	0,75	+	anual	HIPOTECARIA
2138	24-abr-07	2101	2095 0375 10 8506028909	HIPOTECARIO	102.550,00	88.726,34	22/10/2003	22/10/2023	FRANCES	mensual	variable	4,69	30/360	Euribor año hipotecario	0,60	+	anual	HIPOTECARIA
2139	24-abr-07	2101	2095 0092 10 8506029385	HIPOTECARIO	79.569,00	73.816,32	12/12/2003	12/12/2033	FRANCES	mensual	variable	4,30	30/360	Euribor año hipotecario	0,50	+	anual	HIPOTECARIA
2140	24-abr-07	2101	2095 0257 20 8506033649	HIPOTECARIO	107.581,00	99.909,14	28/11/2003	05/12/2033	FRANCES	mensual	variable	4,30	30/360	Euribor año hipotecario	0,50	+	anual	HIPOTECARIA
2141	24-abr-07	2101	2095 0056 00 8506037303	HIPOTECARIO	148.640,00	138.255,71	26/11/2003	26/11/2033	FRANCES	mensual	variable	4,52	30/360	Euribor año hipotecario	0,80	+	anual	HIPOTECARIA
2142	24-abr-07	2101	2095 0028 81 8506037421	HIPOTECARIO	195.700,83	183.464,54	16/10/2003	16/10/2038	FRANCES	mensual	variable	4,84	30/360	Euribor año hipotecario	0,75	+	anual	HIPOTECARIA
2143	24-abr-07	2101	2095 0099 30 8506039602	HIPOTECARIO	138.200,00	128.048,95	07/11/2003	07/11/2033	FRANCES	mensual	variable	4,32	30/360	Euribor año hipotecario	0,60	+	anual	HIPOTECARIA
2144	24-abr-07	2101	2095 0474 00 8506041717	HIPOTECARIO	270.000,00	204.487,10	07/11/2003	07/04/2027	FRANCES	mensual	variable	3,71	30/360	Euribor año hipotecario	0,60	+	anual	HIPOTECARIA
2145	24-abr-07	2101	2095 0380 61 8506041801	HIPOTECARIO	156.265,00	145.340,83	06/11/2003	06/11/2033	FRANCES	mensual	variable	4,45	30/360	IRPH entidades	0,00	+	anual	HIPOTECARIA
2146	24-abr-07	2101	2095 0358 00 8506042934	HIPOTECARIO	164.080,00	155.760,59	17/12/2003	17/12/2033	FRANCES	mensual	variable	3,92	30/360	Euribor año hipotecario	0,70	+	anual	HIPOTECARIA
2147	24-abr-07	2101	2095 0309 90 8506046126	HIPOTECARIO	98.922,72	89.771,87	05/01/2004	05/11/2032	FRANCES	mensual	variable	4,01	30/360	Euribor año hipotecario	0,70	+	anual	HIPOTECARIA
2148	24-abr-07	2101	2095 0438 10 8506046257	HIPOTECARIO	83.852,00	77.760,05	10/12/2003	10/12/2033	FRANCES	mensual	variable	3,72	30/360	Euribor año hipotecario	0,50	+	anual	HIPOTECARIA
2149	24-abr-07	2101	2095 0225 10 8506046772	HIPOTECARIO	107.000,00	99.367,12	18/12/2003	18/12/2033	FRANCES	mensual	variable	4,40	30/360	Euribor año hipotecario	0,60	+	anual	HIPOTECARIA
2150	24-abr-07	2101	2095 0056 00 8506049486	HIPOTECARIO	42.000,00	38.105,21	13/11/2003	13/11/2028	FRANCES	mensual	variable	4,45	30/360	IRPH entidades	0,00	+	anual	HIPOTECARIA
2151	24-abr-07	2101	2095 0488 30 8506050164	HIPOTECARIO	150.000,00	139.321,82	14/11/2003	14/11/2033	FRANCES	mensual	variable	3,91	30/360	Euribor año hipotecario	0,80	+	anual	HIPOTECARIA
2152	24-abr-07	2101	2095 0317 70 8506053471	HIPOTECARIO	174.200,00	138.825,80	17/11/2003	17/07/2028	FRANCES	mensual	variable	3,86	30/360	Euribor año hipotecario	0,75	+	anual	HIPOTECARIA
2153	24-abr-07	2101	2095 0106 81 8506053741	HIPOTECARIO	90.000,00	77.313,49	13/11/2003	13/06/2032	FRANCES	mensual	variable	4,32	30/360	Euribor año hipotecario	0,60	+	anual	HIPOTECARIA
2154	24-abr-07	2101	2095 0497 90 8506054971	HIPOTECARIO	166.700,00	148.945,06	24/11/2003	24/11/2033	FRANCES	mensual	variable	3,81	30/360	Euribor año hipotecario	0,70	+	anual	HIPOTECARIA
2155	24-abr-07	2101	2095 0254 90 8506055561	HIPOTECARIO	96.200,00	89.561,82	04/11/2003	04/11/2033	FRANCES	mensual	variable	4,72	30/360	Euribor año hipotecario	1,00	+	anual	HIPOTECARIA
2156	24-abr-07	2101	2095 0519 30 8506055620	HIPOTECARIO	132.222,00	122.841,40	07/11/2003	07/11/2033	FRANCES	mensual	variable	3,91	30/360	Euribor año hipotecario	0,80	+	anual	HIPOTECARIA
2157	24-abr-07	2101	2095 0088 11 8506057731	HIPOTECARIO	211.900,00	171.392,05	04/12/2003	31/12/2033	FRANCES	mensual	variable	4,65	30/360	Euribor año hipotecario	0,85	+	anual	HIPOTECARIA
2158	24-abr-07	2101	2095 0119 91 8506059591	HIPOTECARIO	84.440,00	78.877,52	30/01/2004	03/02/2034	FRANCES	mensual	variable	4,62	30/360	Euribor año hipotecario	0,70	+	anual	HIPOTECARIA
2159	24-abr-07	2101	2095 0370 90 8506060109	HIPOTECARIO	132.225,00	123.045,57	19/11/2003	19/11/2033	FRANCES	mensual	variable	4,45	30/360	IRPH entidades	0,00	+	anual	HIPOTECARIA
2160	24-abr-07	2101	2095 0055 60 8506060658	HIPOTECARIO	108.200,00	100.219,51	17/11/2003	17/11/2033	FRANCES	mensual	variable	3,71	30/360	Euribor año hipotecario	0,60	+	anual	HIPOTECARIA
2161	24-abr-07	2101	2095 0055 60 8506060677	HIPOTECARIO	110.000,00	101.940,01	17/11/2003	17/11/2033	FRANCES	mensual	variable	3,76	30/360	Euribor año hipotecario	0,65	+	anual	HIPOTECARIA
2162	24-abr-07	2101	2095 0318 10 8506060848	HIPOTECARIO	138.000,00	129.190,02	15/03/2004	15/03/2034	FRANCES	mensual	variable	4,81	30/360	Euribor año hipotecario	0,75	+	anual	HIPOTECARIA
2163	24-abr-07	2101	2095 0164 20 8506061778	HIPOTECARIO	149.600,00	139.277,14	06/11/2003	06/11/2033	FRANCES	mensual	variable	4,72	30/360	Euribor año hipotecario	1,00	+	anual	HIPOTECARIA
2164	24-abr-07	2101	2095 0498 31 8506062321	HIPOTECARIO	182.200,00	150.204,12	31/10/2003	31/10/2033	FRANCES	mensual	variable	3,51	30/360	Euribor año hipotecario	0,60	+	anual	HIPOTECARIA
2165	24-abr-07	2101	2095 0057 50 8506063760	HIPOTECARIO	104.000,00	96.721,36	06/11/2003	05/12/2033	FRANCES	mensual	variable	4,45	30/360	Euribor año hipotecario	0,65	+	anual	HIPOTECARIA
2166	24-abr-07	2101	2095 0350 40 8506065048	HIPOTECARIO	96.000,00	86.734,85	12/11/2003	12/11/2028	FRANCES	mensual	variable	3,71	30/360	Euribor año hipotecario	0,60	+	anual	HIPOTECARIA
2167	24-abr-07	2101	2095 0167 60 8506065280	HIPOTECARIO	231.000,00	214.128,58	07/11/2003	07/11/2033	FRANCES	mensual	variable	3,76	30/360	Euribor año hipotecario	0,65	+	anual	HIPOTECARIA
2168	24-abr-07	2101	2095 0350 40 8506065563	HIPOTECARIO	96.292,00	89.235,24	14/11/2003	14/11/2033	FRANCES	mensual	variable	4,32	30/360	Euribor año hipotecario	0,60	+	anual	HIPOTECARIA
2169	24-abr-07	2101	2095 0181 30 8506066590	HIPOTECARIO	150.000,00	139.235,91	20/11/2003	20/11/2033	FRANCES	mensual	variable	4,47	30/360	Euribor año hipotecario	0,75	+	anual	HIPOTECARIA
2170	24-abr-07	2101	2095 0262 71 8506068401	HIPOTECARIO	114.000,00	105.777,15	29/10/2003	29/10/2033	FRANCES	mensual	variable	3,51	30/360	Euribor año hipotecario	0,60	+	anual	HIPOTECARIA
2171	24-abr-07	2101	2095 0527 10 8506068619	HIPOTECARIO	180.300,00	167.605,83	06/11/2003	06/11/2033	FRANCES	mensual	variable	4,01	30/360	Euribor año hipotecario	0,90	+	anual	HIPOTECARIA
2172	24-abr-07	2101	2095 0304 61 8506069141	HIPOTECARIO	107.700,00	100.187,59	26/11/2003	26/11/2033	FRANCES	mensual	variable	4,47	30/360	Euribor año hipotecario	0,75	+	anual	HIPOTECARIA
2173	24-abr-07	2101	2095 0028 80 8506069781	HIPOTECARIO	89.500,00	83.150,11	06/11/2003	06/11/2033	FRANCES	mensual	variable	4,47	30/360	Euribor año hipotecario	0,75	+	anual	HIPOTECARIA
2174	24-abr-07	2101	2095 0386 30 8506069971	HIPOTECARIO	179.500,00	166.648,48	19/11/2003	19/11/2033	FRANCES	mensual	variable	4,47	30/360	Euribor año hipotecario	0,75	+	anual	HIPOTECARIA
2175	24-abr-07	2101	2095 0501 10 8506070324	HIPOTECARIO	135.000,00	125.303,26	10/11/2003	10/11/2033	FRANCES	mensual	variable	3,86	30/360	Euribor año hipotecario	0,75	+	anual	HIPOTECARIA
2176	24-abr-07	2101	2095 0438 10 8506070514	HIPOTECARIO	88.521,00	82.165,87	14/11/2003	03/12/2033	FRANCES	mensual	variable	3,82	30/360	Euribor año hipotecario	0,60	+	anual	HIPOTECARIA
2177	24-abr-07	2101	2095 0273 90 8506071410	HIPOTECARIO	35.000,00	32.067,10	07/11/2003	07/11/2033	FRANCES	mensual	variable	4,70	30/360	IRPH entidades	0,25	+	anual	HIPOTECARIA
2178	24-abr-07	2101	2095 0036 60 8506071556	HIPOTECARIO	172.000,00	159.858,95	07/11/2003	07/11/2033	FRANCES	mensual	variable	4,62	30/360	Euribor año hipotecario	0,90	+	anual	HIPOTECARIA
2179	24-abr-07	2101	2095 0318 10 8506072087	HIPOTECARIO	131.000,00	122.112,91	04/12/2003	04/12/2033	FRANCES	mensual	variable	4,60	30/360	Euribor año hipotecario	1,00	+	anual	HIPOTECARIA
2180	24-abr-07	2101	2095 0520 10 8506072091	HIPOTECARIO	156.000,00	145.336,78	18/12/2003	18/12/2033	FRANCES	mensual	variable	4,12	30/360	Euribor año hipotecario	0,90	+	anual	HIPOTECARIA
2181	24-abr-07	2101	2095 0130 20 8506072429	HIPOTECARIO	63.640,00	57.689,74	18/11/2003	18/11/2028	FRANCES	mensual	variable	4,57	30/360	Euribor año hipotecario	0,85	+	anual	HIPOTECARIA
2182	24-abr-07	2101	2095 0273 91 8506072551	HIPOTECARIO	102.242,98	92.472,00	12/11/2003	12/11/2028	FRANCES	mensual	variable	4,32	30/360	Euribor año hipotecario	0,60	+	anual	HIPOTECARIA
2183	24-abr-07	2101	2095 0016 10 8506072720	HIPOTECARIO	83.764,02	77.625,40	20/11/2003	20/11/2033	FRANCES	mensual	variable	4,32	30/360	Euribor año hipotecario	0,60	+	anual	HIPOTECARIA
2184	24-abr-07	2101	2095 0150 70 8506073154	HIPOTECARIO	162.500,00	150.920,78	18/11/2003	18/11/2033	FRANCES	mensual	variable	4,62	30/360	Euribor año hipotecario	0,90	+	anual	HIPOTECARIA
2185	24-abr-07	2101	2095 0193 10 8506073665	HIPOTECARIO	150.000,00	126.023,98	12/11/2003	10/12/2033	FRANCES	mensual	variable	4,35	30/360	Euribor año hipotecario	0,55	+	anual	HIPOTECARIA
2186	24-abr-07	2101	2095 0114 60 8506074065	HIPOTECARIO	206.200,00	191.595,09	04/12/2003	05/12/2033	FRANCES	mensual	variable	3,87	30/360	Euribor año hipotecario	0,65	+	anual	HIPOTECARIA
2187	24-abr-07	2101	2095 0080 50 8506074426	HIPOTECARIO	108.200,00	97.209,54	10/12/2003	10/09/2032	FRANCES	mensual	variable	4,40	30/360	Euribor año hipotecario	0,60	+	anual	HIPOTECARIA
2188	24-abr-07	2101	2095 0302 70 8506075512	HIPOTECARIO	210.000,00	196.107,14	26/01/2004	26/01/2034	FRANCES	mensual	variable	4,51	30/360	Euribor año hipotecario	0,65	+	anual	HIPOTECARIA
2189	24-abr-07	2101	2095 0356 00 8506077674	HIPOTECARIO	195.760,00	182.506,66	02/02/2004	02/02/2034	FRANCES	mensual	variable	4,42	30/360	Euribor año hipotecario	0,50	+	anual	HIPOTECARIA
2190	24-abr-07	2101	2095 0325 50 8506077786	HIPOTECARIO	112.800,00	105.573,29	27/02/2004	27/02/2034	FRANCES	mensual	variable	4,72	30/360	Euribor año hipotecario	0,80	+	anual	HIPOTECARIA
2191	24-abr-07	2101	2095 0506 20 8506078570	HIPOTECARIO	159.000,00	148.083,55	28/10/2003	28/10/2033	FRANCES	mensual	variable	3,95	30/360	MULTIPLE T	0,00	+	anual	HIPOTECARIA
2192	24-abr-07	2101	2095 0523 31 8506079371	HIPOTECARIO	141.000,00	131.255,99	10/11/2003	10/11/2033	FRANCES	mensual	variable	4,01	30/360	MULTIPLE T	0,00	+	anual	HIPOTECARIA
2193	24-abr-07	2101	2095 0103 40 8506080193	HIPOTECARIO	153.300,00	142.647,37	17/11/2003	17/11/2033	FRANCES	mensual	variable	4,72	30/360	Euribor año hipotecario	1,00	+	anual	HIPOTECARIA
2194	24-abr-07	2101	2095 0504 30 8506080286	HIPOTECARIO	147.248,00	136.747,97	18/11/2003	18/11/2033	FRANCES	mensual	variable	4,57	30/360	Euribor año hipotecario	0,85	+	anual	HIPOTECARIA
2195	24-abr-07	2101	2095 0527 10 8506080398	HIPOTECARIO	155.000,00	143.940,71	13/11/2003	13/11/2033	FRANCES	mensual	variable	3,91	30/360	Euribor año hipotecario	0,80	+	anual	HIPOTECARIA
2196	24-abr-07	2101	2095 0479 30 8506081047	HIPOTECARIO	146.500,00	134.865,16	06/11/2003	06/11/2033	FRANCES	mensual	variable	3,86	30/360	Euribor año hipotecario	0,75	+	anual	HIPOTECARIA

Auto numérico	Fecha Información	Entidad	Número de Préstamo	Tipo de Préstamo	Importe Inicial	Saldo Vivo	Fecha Constitución	Fecha Finalización	Tipo Amortización	Frecuencia Cobro	Interés F/V	Tipo Interés Actual	Cálculo Intereses	Índice de referencia	Margen +/-Índice	Margen +/-	Frecuencia Rev. Tipo	Garantías
2197	24-abr-07	2101	2095 0065 31 8506081661	HIPOTECARIO	192.000,00	177.960,94	13/11/2003	13/11/2033	FRANCES	mensual	variable	3,76	30/360	Euribor año hipotecario	0,65	+	anual	HIPOTECARIA
2198	24-abr-07	2101	2095 0180 90 8506081879	HIPOTECARIO	130.000,00	121.180,70	04/12/2003	04/12/2033	FRANCES	mensual	variable	4,60	30/360	Euribor año hipotecario	1,00	+	anual	HIPOTECARIA
2199	24-abr-07	2101	2095 0266 50 8506082338	HIPOTECARIO	156.200,00	144.994,04	18/11/2003	18/11/2033	FRANCES	mensual	variable	4,37	30/360	Euribor año hipotecario	0,65	+	anual	HIPOTECARIA
2200	24-abr-07	2101	2095 0036 60 8506083424	HIPOTECARIO	96.000,00	89.406,60	20/11/2003	03/12/2033	FRANCES	mensual	variable	4,60	30/360	Euribor año hipotecario	0,80	+	anual	HIPOTECARIA
2201	24-abr-07	2101	2095 0519 30 8506084791	HIPOTECARIO	171.288,00	158.977,59	19/11/2003	19/11/2033	FRANCES	mensual	variable	3,81	30/360	Euribor año hipotecario	0,70	+	anual	HIPOTECARIA
2202	24-abr-07	2101	2095 0326 11 8506085081	HIPOTECARIO	168.300,00	156.630,52	26/12/2003	26/12/2033	FRANCES	mensual	variable	4,40	30/360	Euribor año hipotecario	0,60	+	anual	HIPOTECARIA
2203	24-abr-07	2101	2095 0467 70 8506086273	HIPOTECARIO	303.000,00	281.473,71	26/11/2003	26/11/2033	FRANCES	mensual	variable	3,81	30/360	Euribor año hipotecario	0,70	+	anual	HIPOTECARIA
2204	24-abr-07	2101	2095 0028 80 8506086615	HIPOTECARIO	162.273,00	151.129,96	26/11/2003	26/11/2033	FRANCES	mensual	variable	4,57	30/360	Euribor año hipotecario	0,85	+	anual	HIPOTECARIA
2205	24-abr-07	2101	2095 0100 00 8506088310	HIPOTECARIO	120.490,34	111.522,72	14/11/2003	14/11/2033	FRANCES	mensual	variable	4,22	30/360	Euribor año hipotecario	0,50	+	anual	HIPOTECARIA
2206	24-abr-07	2101	2095 0264 60 8506089810	HIPOTECARIO	155.000,00	144.254,51	07/11/2003	07/11/2033	FRANCES	mensual	variable	4,72	30/360	Euribor año hipotecario	1,00	+	anual	HIPOTECARIA
2207	24-abr-07	2101	2095 0010 40 8506090615	HIPOTECARIO	108.146,00	100.453,24	10/12/2003	10/12/2033	FRANCES	mensual	variable	3,82	30/360	Euribor año hipotecario	0,60	+	anual	HIPOTECARIA
2208	24-abr-07	2101	2095 0055 60 8506090993	HIPOTECARIO	93.300,00	82.075,18	17/11/2003	17/12/2031	FRANCES	mensual	variable	3,71	30/360	Euribor año hipotecario	0,60	+	anual	HIPOTECARIA
2209	24-abr-07	2101	2095 0313 90 8506091068	HIPOTECARIO	159.700,00	148.506,61	29/12/2003	29/12/2033	FRANCES	mensual	variable	3,77	30/360	Euribor año hipotecario	0,55	+	anual	HIPOTECARIA
2210	24-abr-07	2101	2095 0055 61 8506092141	HIPOTECARIO	111.506,98	103.320,36	13/11/2003	13/11/2033	FRANCES	mensual	variable	4,32	30/360	Euribor año hipotecario	0,60	+	anual	HIPOTECARIA
2211	24-abr-07	2101	2095 0321 70 8506092441	HIPOTECARIO	121.000,00	112.685,62	27/11/2003	27/11/2033	FRANCES	mensual	variable	4,45	30/360	MULTIPLE T	0,00	+	anual	HIPOTECARIA
2212	24-abr-07	2101	2095 0473 60 8506092699	HIPOTECARIO	132.300,00	122.909,96	17/11/2003	17/11/2033	FRANCES	mensual	variable	4,57	30/360	Euribor año hipotecario	0,85	+	anual	HIPOTECARIA
2213	24-abr-07	2101	2095 0273 90 8506092705	HIPOTECARIO	68.000,00	63.039,29	12/11/2003	12/11/2033	FRANCES	mensual	variable	4,32	30/360	Euribor año hipotecario	0,60	+	anual	HIPOTECARIA
2214	24-abr-07	2101	2095 0050 30 8506093084	HIPOTECARIO	192.324,00	178.618,78	26/11/2003	26/11/2033	FRANCES	mensual	variable	3,76	30/360	Euribor año hipotecario	0,65	+	anual	HIPOTECARIA
2215	24-abr-07	2101	2095 0533 00 8506093975	HIPOTECARIO	147.000,00	122.920,90	07/11/2003	07/11/2033	FRANCES	mensual	variable	4,57	30/360	Euribor año hipotecario	0,85	+	anual	HIPOTECARIA
2216	24-abr-07	2101	2095 0525 20 8506094016	HIPOTECARIO	45.075,00	41.794,12	11/11/2003	11/11/2033	FRANCES	mensual	variable	3,76	30/360	Euribor año hipotecario	0,65	+	anual	HIPOTECARIA
2217	24-abr-07	2101	2095 0532 60 8506095248	HIPOTECARIO	129.000,00	113.272,65	12/01/2004	12/01/2034	FRANCES	mensual	variable	3,96	30/360	Euribor año hipotecario	0,65	+	anual	HIPOTECARIA
2218	24-abr-07	2101	2095 0470 20 8506095419	HIPOTECARIO	98.164,00	91.430,05	20/01/2004	20/01/2034	FRANCES	mensual	variable	3,96	30/360	Euribor año hipotecario	0,65	+	anual	HIPOTECARIA
2219	24-abr-07	2101	2095 0525 20 8506095592	HIPOTECARIO	153.260,00	143.083,95	14/01/2004	14/01/2034	FRANCES	mensual	variable	4,16	30/360	Euribor año hipotecario	0,65	+	anual	HIPOTECARIA
2220	24-abr-07	2101	2095 0222 81 8506095881	HIPOTECARIO	87.200,00	81.485,63	30/12/2003	30/12/2033	FRANCES	mensual	variable	4,56	30/360	IRPH entidades	0,00	+	anual	HIPOTECARIA
2221	24-abr-07	2101	2095 0000 70 8506096391	HIPOTECARIO	171.280,00	153.434,94	25/11/2003	25/05/2032	FRANCES	mensual	variable	4,45	30/360	IRPH entidades	0,00	+	anual	HIPOTECARIA
2222	24-abr-07	2101	2095 0318 10 8506100866	HIPOTECARIO	112.400,00	104.716,76	24/11/2003	24/11/2033	FRANCES	mensual	variable	4,72	30/360	Euribor año hipotecario	1,00	+	anual	HIPOTECARIA
2223	24-abr-07	2101	2095 0534 50 8506101117	HIPOTECARIO	72.000,00	67.690,85	20/05/2004	20/05/2034	FRANCES	mensual	variable	3,86	30/360	Euribor año hipotecario	0,75	+	anual	HIPOTECARIA
2224	24-abr-07	2101	2095 0555 41 8506101351	HIPOTECARIO	59.700,00	55.354,69	06/11/2003	06/11/2033	FRANCES	mensual	variable	4,37	30/360	Euribor año hipotecario	0,85	+	anual	HIPOTECARIA
2225	24-abr-07	2101	2095 0516 10 8506101419	HIPOTECARIO	132.000,00	122.901,30	30/10/2003	30/10/2033	FRANCES	mensual	variable	3,91	30/360	Euribor año hipotecario	1,00	+	anual	HIPOTECARIA
2226	24-abr-07	2101	2095 0469 60 8506101442	HIPOTECARIO	203.743,10	189.543,27	25/11/2003	25/11/2033	FRANCES	mensual	variable	3,91	30/360	Euribor año hipotecario	0,80	+	anual	HIPOTECARIA
2227	24-abr-07	2101	2095 0326 10 8506104175	HIPOTECARIO	132.000,00	122.455,30	01/12/2003	05/12/2033	FRANCES	mensual	variable	4,30	30/360	Euribor año hipotecario	0,50	+	anual	HIPOTECARIA
2228	24-abr-07	2101	2095 0471 70 8506105301	HIPOTECARIO	160.000,00	149.872,96	12/03/2004	12/03/2034	FRANCES	mensual	variable	4,34	30/360	Euribor año hipotecario	0,80	+	anual	HIPOTECARIA
2229	24-abr-07	2101	2095 0274 30 8506105977	HIPOTECARIO	144.500,00	134.769,86	14/11/2003	10/12/2033	FRANCES	mensual	variable	4,56	30/360	IRPH entidades	0,00	+	anual	HIPOTECARIA
2230	24-abr-07	2101	2095 0109 10 8506106018	HIPOTECARIO	108.000,00	80.414,08	05/12/2003	05/12/2033	FRANCES	mensual	variable	4,55	30/360	Euribor año hipotecario	0,75	+	anual	HIPOTECARIA
2231	24-abr-07	2101	2095 0506 20 8506106208	HIPOTECARIO	156.000,00	145.162,54	06/11/2003	06/11/2033	FRANCES	mensual	variable	4,11	30/360	Euribor año hipotecario	1,00	+	anual	HIPOTECARIA
2232	24-abr-07	2101	2095 0100 00 8506106324	HIPOTECARIO	90.000,00	83.543,87	25/11/2003	25/11/2033	FRANCES	mensual	variable	4,32	30/360	Euribor año hipotecario	0,60	+	anual	HIPOTECARIA
2233	24-abr-07	2101	2095 0089 60 8506107784	HIPOTECARIO	96.160,00	89.484,12	13/01/2004	13/01/2034	FRANCES	mensual	variable	4,36	30/360	Euribor año hipotecario	0,50	+	anual	HIPOTECARIA
2234	24-abr-07	2101	2095 0086 20 8506108429	HIPOTECARIO	90.000,00	83.374,19	12/11/2003	12/11/2033	FRANCES	mensual	variable	4,32	30/360	Euribor año hipotecario	0,60	+	anual	HIPOTECARIA
2235	24-abr-07	2101	2095 0036 60 8506109325	HIPOTECARIO	150.000,00	140.407,93	17/11/2003	17/11/2038	FRANCES	mensual	variable	4,57	30/360	Euribor año hipotecario	0,85	+	anual	HIPOTECARIA
2236	24-abr-07	2101	2095 0538 30 8506109568	HIPOTECARIO	102.000,00	95.506,26	25/03/2004	25/03/2034	FRANCES	mensual	variable	4,14	30/360	Euribor año hipotecario	0,60	+	anual	HIPOTECARIA
2237	24-abr-07	2101	2095 0036 60 8506109781	HIPOTECARIO	85.400,00	79.650,06	26/01/2004	26/01/2034	FRANCES	mensual	variable	4,51	30/360	Euribor año hipotecario	0,65	+	anual	HIPOTECARIA
2238	24-abr-07	2101	2095 0119 90 8506109840	HIPOTECARIO	186.000,00	163.595,35	26/11/2003	26/11/2033	FRANCES	mensual	variable	4,32	30/360	Euribor año hipotecario	0,60	+	anual	HIPOTECARIA
2239	24-abr-07	2101	2095 0064 90 8506110719	HIPOTECARIO	162.250,00	144.937,56	13/11/2003	07/12/2033	FRANCES	mensual	variable	4,40	30/360	Euribor año hipotecario	0,60	+	anual	HIPOTECARIA
2240	24-abr-07	2101	2095 0364 10 8506110951	HIPOTECARIO	108.000,00	93.836,16	13/11/2003	13/11/2023	FRANCES	mensual	variable	3,71	30/360	Euribor año hipotecario	0,60	+	anual	HIPOTECARIA
2241	24-abr-07	2101	2095 0212 00 8506111332	HIPOTECARIO	132.200,00	122.869,62	28/11/2003	28/11/2033	FRANCES	mensual	variable	4,47	30/360	Euribor año hipotecario	0,75	+	anual	HIPOTECARIA
2242	24-abr-07	2101	2095 0356 10 8506115491	HIPOTECARIO	162.273,00	150.632,75	24/11/2003	24/11/2033	FRANCES	mensual	variable	3,71	30/360	Euribor año hipotecario	0,60	+	anual	HIPOTECARIA
2243	24-abr-07	2101	2095 0007 90 8506119006	HIPOTECARIO	142.000,00	132.475,92	23/01/2004	07/02/2034	FRANCES	mensual	variable	4,57	30/360	Euribor año hipotecario	0,65	+	anual	HIPOTECARIA
2244	24-abr-07	2101	2095 0067 20 8506119920	HIPOTECARIO	90.000,00	83.822,89	21/11/2003	21/11/2033	FRANCES	mensual	variable	4,45	30/360	IRPH entidades	0,00	+	anual	HIPOTECARIA
2245	24-abr-07	2101	2095 0062 10 8506120271	HIPOTECARIO	181.000,00	168.862,62	02/01/2004	02/01/2034	FRANCES	mensual	variable	4,46	30/360	Euribor año hipotecario	0,60	+	anual	HIPOTECARIA
2246	24-abr-07	2101	2095 0314 30 8506120535	HIPOTECARIO	75.000,00	69.762,42	03/12/2003	03/12/2033	FRANCES	mensual	variable	4,60	30/360	Euribor año hipotecario	0,60	+	anual	HIPOTECARIA
2247	24-abr-07	2101	2095 0494 50 8506120900	HIPOTECARIO	144.250,00	135.043,00	05/04/2004	05/04/2034	FRANCES	mensual	variable	4,59	30/360	Euribor año hipotecario	0,80	+	anual	HIPOTECARIA
2248	24-abr-07	2101	2095 0130 20 8506122703	HIPOTECARIO	111.000,00	102.946,66	19/11/2003	19/11/2033	FRANCES	mensual	variable	4,37	30/360	Euribor año hipotecario	0,50	+	anual	HIPOTECARIA
2249	24-abr-07	2101	2095 0469 60 8506124597	HIPOTECARIO	138.000,00	128.245,73	09/12/2003	09/12/2033	FRANCES	mensual	variable	3,92	30/360	Euribor año hipotecario	0,65	+	anual	HIPOTECARIA
2250	24-abr-07	2101	2095 0323 60 8506124700	HIPOTECARIO	117.600,00	109.706,01	01/12/2003	01/12/2033	FRANCES	mensual	mixto	4,40	30/360	Euribor año hipotecario	0,70	+	anual	HIPOTECARIA
2251	24-abr-07	2101	2095 0309 90 8506124768	HIPOTECARIO	108.000,00	100.496,73	23/01/2004	23/01/2034	FRANCES	mensual	variable	3,91	30/360	Euribor año hipotecario	0,60	+	anual	HIPOTECARIA
2252	24-abr-07	2101	2095 0522 90 8506124772	HIPOTECARIO	179.200,00	170.708,72	04/12/2003	04/02/2041	FRANCES	mensual	variable	4,67	30/360	Euribor año hipotecario	0,60	+	anual	HIPOTECARIA
2253	24-abr-07	2101	2095 0009 80 8506126668	HIPOTECARIO	77.226,00	72.336,66	03/02/2004	03/02/2034	FRANCES	mensual	variable	4,75	30/360	IRPH entidades	0,00	+	anual	HIPOTECARIA
2254	24-abr-07	2101	2095 0529 00 8506126691	HIPOTECARIO	297.120,00	275.786,35	27/11/2003	27/11/2033	FRANCES	mensual	variable	4,32	30/360	Euribor año hipotecario	0,60	+	anual	HIPOTECARIA
2255	24-abr-07	2101	2095 0522 90 8506126839	HIPOTECARIO	270.000,00	250.931,14	28/11/2003	30/11/2033	FRANCES	mensual	variable	3,81	30/360	Euribor año hipotecario	0,70	+	anual	HIPOTECARIA
2256	24-abr-07	2101	2095 0318 10 8506128270	HIPOTECARIO	92.470,00	86.787,02	13/05/2004	13/05/2034	FRANCES	mensual	variable	3,76	30/360	Euribor año hipotecario	0,65	+	anual	HIPOTECARIA
2257	24-abr-07	2101	2095 0193 10 8506129240	HIPOTECARIO	160.500,00	149.452,78	26/11/2003	26/11/2033	FRANCES	mensual	variable	4,57	30/360	Euribor año hipotecario	0,85	+	anual	HIPOTECARIA
2258	24-abr-07	2101	2095 0111 20 8506131053	HIPOTECARIO	180.000,00	166.217,26	07/07/2004	07/07/2029	FRANCES	mensual	variable	3,81	30/360	Euribor año hipotecario	0,50	+	anual	HIPOTECARIA
2259	24-abr-07	2101	2095 0520 10 8506132640	HIPOTECARIO	141.920,00	131.715,72	21/11/2003	21/11/2033	FRANCES	mensual	variable	3,81	30/360	Euribor año hipotecario	0,70	+	anual	HIPOTECARIA
2260	24-abr-07	2101	2095 0111 20 8506133595	HIPOTECARIO	102.000,00	94.391,32	12/11/2003	12/11/2033	FRANCES	mensual	variable	4,22	30/360	Euribor año hipotecario	0,50	+	anual	HIPOTECARIA
2261	24-abr-07	2101	2095 0282 10 8506134128	HIPOTECARIO	174.000,00	161.925,99	13/01/2004	13/01/2034	FRANCES	mensual	variable	4,36	30/360	Euribor año hipotecario	0,50	+	anual	HIPOTECARIA
2262	24-abr-07	2101	2095 0361 60 8506135005	HIPOTECARIO	191.700,00	160.863,76	02/12/2003	02/07/2032	FRANCES	mensual	variable	4,45	30/360	Euribor año hipotecario	0,65	+	anual	HIPOTECARIA
2263	24-abr-07	2101	2095 0212 00 8506136241	HIPOTECARIO	190.000,00	177.001,08	14/01/2004	14/01/2034	FRANCES	mensual	variable	4,46	30/360	Euribor año hipotecario	0,60	+	anual	HIPOTECARIA
2264	24-abr-07	2101	2095 0507 70 8506137509	HIPOTECARIO	112.000,00	104.367,56	20/01/2004	20/01/2034	FRANCES	mensual	variable	4,01	30/360	Euribor año hipotecario	0,70	+	anual	HIPOTECARIA
2265	24-abr-07	2101	2095 0111 20 8506138006	HIPOTECARIO	90.000,00	83.404,39	13/11/2003	13/11/2033	FRANCES	mensual	variable	4,32	30/360	Euribor año hipotecario	0,60	+	anual	HIPOTECARIA
2266	24-abr-07	2101	2095 0130 20 8506138025	HIPOTECARIO	120.300,00	112.033,60	26/11/2003	26/11/2033	FRANCES	mensual	variable	4,45	30/360	IRPH entidades	0,00	+	anual	HIPOTECARIA
2267	24-abr-07	2101	2095 0438 10 8506138969	HIPOTECARIO	96.440,00	89.380,05	13/11/2003	13/11/2033	FRANCES	mensual	variable	3,76	30/360	Euribor año hipotecario	0,65	+	anual	HIPOTECARIA
2268	24-abr-07	2101	2095 0326 10 8506141017	HIPOTECARIO	180.000,00	133.733,25	31/12/2003	07/01/2034	FRANCES	mensual	variable	4,41	30/360	Euribor año hipotecario	0,55	+	anual	HIPOTECARIA
2269	24-abr-07	2101	2095 0114 60 8506141473	HIPOTECARIO	96.343,44	89.266,68	12/11/2003	12/11/2033	FRANCES	mensual	variable	4,32	30/360	Euribor año hipotecario	0,60	+	anual	HIPOTECARIA
2270	24-abr-07	2101	2095 0534 50 8506141492	HIPOTECARIO	147.780,00	137.118,84	18/11/2003	18/11/2033	FRANCES	mensual	variable	4,32	30/360	Euribor año hipotecario	0,60	+	anual	HIPOTECARIA
2271	24-abr-07	2101	2095 0249 40 8506141551	HIPOTECARIO	149.000,00	138.617,96	07/01/2004	07/01/2034	FRANCES	mensual	variable	3,86	30/360	Euribor año hipotecario	0,55	+	anual	HIPOTECARIA
2272	24-abr-07	2101	2095 0318 10 8506143772	HIPOTECARIO	96.300,00	89.193,99	12/11/2003	12/11/2033	FRANCES	mensual	variable	4,32	30/360	Euribor año hipotecario	0,60	+	anual	HIPOTECARIA
2273	24-abr-07	2101	2095 0254 90 8506143905	HIPOTECARIO	60.000,00	72.327,29	13/11/2003	13/11/2028	FRANCES	mensual	variable	4,32	30/360	Euribor año hipotecario	0,60	+	anual	HIPOTECARIA
2274	24-abr-07	2101	2095 0000 70 8506144339	HIPOTECARIO	93.157,00	86.474,37	25/11/2003	25/11/2033	FRANCES	mensual	variable	4,32	30/360	Euribor año hipotecario	0,60	+	anual	HIPOTECARIA
2275	24-abr-07	2101	2095 0474 00 8506144590	HIPOTECARIO	225.400,00	209.355,89	27/11/2003	27/11/2033	FRANCES	mensual	variable	4,47	30/360	Euribor año hipotecario	0,75	+	anual	HIPOTECARIA
2276	24-abr-07	2101	2095 0010 40 8506144776	HIPOTECARIO	96.087,00	83.476,98	13/11/2003	13/11/2023	FRANCES	mensual	variable	3,71	30/360	Euribor año hipotecario	0,60	+	anual	HIPOTECARIA
2277	24-abr-07	2101	2095 0420 60 8506145453	HIPOTECARIO	145.000,00	134.492,93	13/11/2003	13/11/2033	FRANCES	mensual	variable	4,32	30/360	Euribor año hipotecario	0,60	+	anual	HIPOTECARIA
2278	24-abr-07	2101	2095 0109 10 8506146015	HIPOTECARIO	97.901,27	88.478,36	14/11/2003	14/11/2028	FRANCES	mensual	variable	3,71	30/360	Euribor año hipotecario	0,60	+	anual	HIPOTECARIA
2279	24-abr-07	2101	2095 0086 20 8506146184	HIPOTECARIO	53.000,00	49.320,60	20/11/2003	20/11/2033	FRANCES	mensual	variable	4,45	30/360	IRPH entidades	0,00	+	anual	HIPOTECARIA
2280	24-abr-07	2101	2095 0301 20 8506149394	HIPOTECARIO	87.200,00	66.029,43	11/03/2004	11/03/2027	FRANCES	mensual	variable	4,56	30/360	Euribor año hipotecario	0,50	+	anual	HIPOTECARIA
2281	24-abr-07	2101	2095 0317 71 8506149421	HIPOTECARIO	90.200,00	77.557,55	22/12/2003	22/12/2030	FRANCES	mensual	variable	4,30	30/360	Euribor año hipotecario	0,50	+	anual	HIPOTECARIA
2282	24-abr-07	2101	2095 0319 60 8506149468	HIPOTECARIO	90.000,00	78.236,87	13/11/2003	13/11/2023	FRANCES	mensual	variable	4,32	30/360	Euribor año hipotecario	0,60	+	anual	HIPOTECARIA
2283	24-abr-07	2101	2095 0036 60 8506149487	HIPOTECARIO	150.000,00	139.112,50	28/11/2003	28/11/2033	FRANCES	mensual	variable	4,32	30/360	Euribor año hipotecario	0,60	+	anual	HIPOTECARIA
2284	24-abr-07	2101	2095 0495 10 8506168092	HIPOTECARIO	173.500,00	161.851,63	28/11/2003	28/11/2033	FRANCES	mensual	variable	4,01	30/360	MULTIPLE T	1,15	+	anual	HIPOTECARIA

Auto numérico	Fecha Información	Entidad	Número de Préstamo	Tipo de Préstamo	Importe Inicial	Saldo Vivo	Fecha Formalización	Fecha Finalización	Tipo Amortización	Frecuencia Cobro	Interés F/V	Tipo Interés Actual	Cálculo Intereses	Indice de referencia	Margen s/Indice	Margen +/-	Frecuencia Rev. Tipo	Garantías
2285	24-abr-07	2101	2095 0193 10 8506168736	HIPOTECARIO	150.249,00	140.154,45	30/12/2003	30/12/2033	FRANCES	mensual	variable	4,45	30/360	Euribor año hipotecario	0,65	+	anual	HIPOTECARIA
2286	24-abr-07	2101	2095 0301 20 8506169632	HIPOTECARIO	164.000,00	152.491,69	29/12/2003	29/12/2033	FRANCES	mensual	variable	3,77	30/360	Euribor año hipotecario	0,55	+	anual	HIPOTECARIA
2287	24-abr-07	2101	2095 0439 40 8506171479	HIPOTECARIO	180.400,00	168.994,29	28/01/2004	28/01/2034	FRANCES	mensual	variable	4,86	30/360	Euribor año hipotecario	1,00	+	anual	HIPOTECARIA
2288	24-abr-07	2101	2095 0043 10 8506171994	HIPOTECARIO	180.000,00	167.451,65	15/12/2003	15/12/2033	FRANCES	mensual	variable	4,55	30/360	Euribor año hipotecario	0,75	+	anual	HIPOTECARIA
2289	24-abr-07	2101	2095 0519 30 8506174066	HIPOTECARIO	101.120,00	94.202,89	16/12/2003	16/12/2033	FRANCES	mensual	variable	4,07	30/360	Euribor año hipotecario	0,85	+	anual	HIPOTECARIA
2290	24-abr-07	2101	2095 0007 90 8506174144	HIPOTECARIO	158.500,00	147.876,56	16/12/2003	16/12/2033	FRANCES	mensual	variable	4,60	30/360	Euribor año hipotecario	1,00	+	anual	HIPOTECARIA
2291	24-abr-07	2101	2095 0368 80 8506176969	HIPOTECARIO	86.407,02	80.283,95	15/12/2003	15/12/2033	FRANCES	mensual	variable	4,40	30/360	Euribor año hipotecario	0,60	+	anual	HIPOTECARIA
2292	24-abr-07	2101	2095 0193 11 8506179581	HIPOTECARIO	120.200,00	112.405,78	09/02/2004	20/02/2034	FRANCES	mensual	variable	4,72	30/360	Euribor año hipotecario	0,80	+	anual	HIPOTECARIA
2293	24-abr-07	2101	2095 0326 10 8506180901	HIPOTECARIO	127.200,00	118.228,13	11/12/2003	11/12/2033	FRANCES	mensual	variable	4,40	30/360	Euribor año hipotecario	0,60	+	anual	HIPOTECARIA
2294	24-abr-07	2101	2095 0267 10 8506182892	HIPOTECARIO	135.600,00	125.885,46	04/12/2003	04/12/2033	FRANCES	mensual	variable	4,30	30/360	Euribor año hipotecario	0,50	+	anual	HIPOTECARIA
2295	24-abr-07	2101	2095 0304 60 8506182970	HIPOTECARIO	96.000,00	87.626,50	10/12/2003	10/12/2033	FRANCES	mensual	variable	3,77	30/360	Euribor año hipotecario	0,55	+	anual	HIPOTECARIA
2296	24-abr-07	2101	2095 0033 20 8506183989	HIPOTECARIO	132.225,00	122.311,03	27/01/2004	27/01/2034	FRANCES	mensual	variable	3,91	30/360	Euribor año hipotecario	0,60	+	anual	HIPOTECARIA
2297	24-abr-07	2101	2095 0380 60 8506186367	HIPOTECARIO	134.500,00	124.975,98	05/12/2003	10/12/2033	FRANCES	mensual	variable	4,45	30/360	Euribor año hipotecario	0,65	+	anual	HIPOTECARIA
2298	24-abr-07	2101	2095 0546 10 8506186897	HIPOTECARIO	97.000,00	90.275,25	28/11/2003	04/12/2033	FRANCES	mensual	variable	3,97	30/360	Euribor año hipotecario	0,75	+	anual	HIPOTECARIA
2299	24-abr-07	2101	2095 0057 50 8506187151	HIPOTECARIO	93.200,00	78.379,59	17/12/2003	17/10/2026	FRANCES	mensual	variable	4,45	30/360	Euribor año hipotecario	0,65	+	anual	HIPOTECARIA
2300	24-abr-07	2101	2095 0130 20 8506189106	HIPOTECARIO	177.200,00	165.688,90	26/01/2004	28/01/2034	FRANCES	mensual	variable	4,61	30/360	Euribor año hipotecario	0,75	+	anual	HIPOTECARIA
2301	24-abr-07	2101	2095 0077 10 8506189197	HIPOTECARIO	146.400,00	136.828,14	12/12/2003	07/01/2034	FRANCES	mensual	variable	4,05	30/360	IRPH entidades	0,00	+	anual	HIPOTECARIA
2302	24-abr-07	2101	2095 0382 50 8506189879	HIPOTECARIO	80.000,00	74.548,54	10/12/2003	10/12/2033	FRANCES	mensual	variable	4,65	30/360	Euribor año hipotecario	0,85	+	anual	HIPOTECARIA
2303	24-abr-07	2101	2095 0503 90 8506193387	HIPOTECARIO	180.500,00	167.829,44	02/12/2003	02/12/2033	FRANCES	mensual	variable	3,92	30/360	Euribor año hipotecario	0,70	+	anual	HIPOTECARIA
2304	24-abr-07	2101	2095 0389 70 8506193830	HIPOTECARIO	134.500,00	125.759,11	19/12/2003	05/01/2034	FRANCES	mensual	variable	4,05	30/360	IRPH entidades	0,00	+	anual	HIPOTECARIA
2305	24-abr-07	2101	2095 0000 70 8506193879	HIPOTECARIO	360.590,00	334.819,92	13/12/2003	13/12/2033	FRANCES	mensual	variable	3,82	30/360	Euribor año hipotecario	0,60	+	anual	HIPOTECARIA
2306	24-abr-07	2101	2095 0018 00 8506193919	HIPOTECARIO	110.480,00	103.226,86	29/12/2003	10/01/2034	FRANCES	mensual	variable	4,65	30/360	IRPH entidades	0,00	+	anual	HIPOTECARIA
2307	24-abr-07	2101	2095 0057 50 8506193980	HIPOTECARIO	90.000,00	83.701,23	16/12/2003	16/12/2033	FRANCES	mensual	variable	4,45	30/360	Euribor año hipotecario	0,65	+	anual	HIPOTECARIA
2308	24-abr-07	2101	2095 0057 50 8506194055	HIPOTECARIO	97.870,00	91.020,46	16/12/2003	16/12/2033	FRANCES	mensual	variable	4,45	30/360	Euribor año hipotecario	0,65	+	anual	HIPOTECARIA
2309	24-abr-07	2101	2095 0043 10 8506198366	HIPOTECARIO	43.000,00	37.441,97	04/05/2004	04/05/2034	FRANCES	mensual	variable	3,86	30/360	Euribor año hipotecario	0,75	+	anual	HIPOTECARIA
2310	24-abr-07	2101	2095 0543 81 8506205551	HIPOTECARIO	132.000,00	123.350,90	09/01/2004	05/02/2034	FRANCES	mensual	variable	4,67	30/360	Euribor año hipotecario	0,75	+	anual	HIPOTECARIA
2311	24-abr-07	2101	2095 0528 60 8506206836	HIPOTECARIO	143.641,89	122.202,57	07/05/2004	07/09/2029	FRANCES	mensual	variable	4,70	30/360	MULTIPLE T	0,00	+	anual	HIPOTECARIA
2312	24-abr-07	2101	2095 0320 20 8506208508	HIPOTECARIO	160.500,00	168.602,85	29/12/2003	29/12/2033	FRANCES	mensual	variable	4,80	30/360	Euribor año hipotecario	1,00	+	anual	HIPOTECARIA
2313	24-abr-07	2101	2095 0546 10 8506208639	HIPOTECARIO	124.000,00	115.248,01	28/11/2003	04/12/2033	FRANCES	mensual	variable	3,87	30/360	Euribor año hipotecario	0,65	+	anual	HIPOTECARIA
2314	24-abr-07	2101	2095 0041 00 8506210914	HIPOTECARIO	142.700,00	108.466,94	30/12/2003	30/12/2026	FRANCES	mensual	variable	4,70	30/360	Euribor año hipotecario	0,90	+	anual	HIPOTECARIA
2315	24-abr-07	2101	2095 0022 00 8506212356	HIPOTECARIO	216.400,00	201.420,66	02/01/2004	02/01/2034	FRANCES	mensual	variable	4,41	30/360	Euribor año hipotecario	0,55	+	anual	HIPOTECARIA
2316	24-abr-07	2101	2095 0314 30 8506218299	HIPOTECARIO	138.232,00	129.198,19	14/01/2004	14/01/2034	FRANCES	mensual	variable	4,76	30/360	Euribor año hipotecario	0,90	+	anual	HIPOTECARIA
2317	24-abr-07	2101	2095 0238 20 8506219746	HIPOTECARIO	99.320,86	90.952,73	24/02/2004	24/02/2029	FRANCES	mensual	variable	4,20	30/360	Euribor año hipotecario	0,80	+	anual	HIPOTECARIA
2318	24-abr-07	2101	2095 0191 00 8506220234	HIPOTECARIO	156.263,00	145.250,01	19/12/2003	19/12/2033	FRANCES	mensual	variable	4,45	30/360	Euribor año hipotecario	0,65	+	anual	HIPOTECARIA
2319	24-abr-07	2101	2095 0266 50 8506223503	HIPOTECARIO	88.775,00	83.406,54	19/05/2004	19/05/2034	FRANCES	mensual	variable	3,76	30/360	Euribor año hipotecario	0,65	+	anual	HIPOTECARIA
2320	24-abr-07	2101	2095 0389 71 8506225291	HIPOTECARIO	82.600,00	77.553,22	28/01/2004	10/02/2034	FRANCES	mensual	variable	4,38	30/360	IRPH entidades	0,25	+	anual	HIPOTECARIA
2321	24-abr-07	2101	2095 0080 50 8506225306	HIPOTECARIO	96.480,00	90.449,55	04/03/2004	04/03/2034	FRANCES	mensual	variable	4,96	30/360	Euribor año hipotecario	0,90	+	anual	HIPOTECARIA
2322	24-abr-07	2101	2095 0467 70 8506230065	HIPOTECARIO	156.260,00	145.548,24	30/12/2003	30/12/2033	FRANCES	mensual	variable	3,92	30/360	Euribor año hipotecario	0,70	+	anual	HIPOTECARIA
2323	24-abr-07	2101	2095 0507 71 8506230451	HIPOTECARIO	192.640,00	179.014,97	22/12/2003	22/12/2033	FRANCES	mensual	variable	3,82	30/360	Euribor año hipotecario	0,50	+	anual	HIPOTECARIA
2324	24-abr-07	2101	2095 0323 60 8506231550	HIPOTECARIO	127.200,00	118.137,06	22/12/2003	22/12/2033	FRANCES	mensual	variable	4,35	30/360	Euribor año hipotecario	0,55	+	anual	HIPOTECARIA
2325	24-abr-07	2101	2095 0181 31 8506233471	HIPOTECARIO	78.000,00	72.788,63	04/03/2004	04/03/2034	FRANCES	mensual	variable	4,56	30/360	Euribor año hipotecario	0,50	+	anual	HIPOTECARIA
2326	24-abr-07	2101	2095 0087 70 8506234513	HIPOTECARIO	139.600,00	130.687,63	01/03/2004	01/03/2034	FRANCES	mensual	variable	4,81	30/360	Euribor año hipotecario	0,75	+	anual	HIPOTECARIA
2327	24-abr-07	2101	2095 0467 71 8506234971	HIPOTECARIO	120.500,00	111.928,40	15/12/2003	15/12/2033	FRANCES	mensual	variable	3,82	30/360	Euribor año hipotecario	0,60	+	anual	HIPOTECARIA
2328	24-abr-07	2101	2095 0522 90 8506239277	HIPOTECARIO	228.480,00	214.929,32	09/01/2004	09/01/2034	FRANCES	mensual	variable	3,91	30/360	Euribor año hipotecario	0,60	+	anual	HIPOTECARIA
2329	24-abr-07	2101	2095 0214 10 8506242011	HIPOTECARIO	240.000,00	179.189,68	15/12/2003	15/12/2033	FRANCES	mensual	variable	3,82	30/360	Euribor año hipotecario	0,50	+	anual	HIPOTECARIA
2330	24-abr-07	2101	2095 0084 30 8506244422	HIPOTECARIO	102.686,00	95.726,00	03/02/2004	03/02/2034	FRANCES	mensual	variable	4,00	30/360	Euribor año hipotecario	0,60	+	anual	HIPOTECARIA
2331	24-abr-07	2101	2095 0063 40 8506246394	HIPOTECARIO	147.300,00	137.269,12	30/12/2003	30/12/2033	FRANCES	mensual	variable	3,97	30/360	Euribor año hipotecario	0,75	+	anual	HIPOTECARIA
2332	24-abr-07	2101	2095 0180 90 8506248998	HIPOTECARIO	81.000,00	77.504,46	02/03/2005	02/03/2035	FRANCES	mensual	variable	4,66	30/360	Euribor año hipotecario	0,60	+	anual	HIPOTECARIA
2333	24-abr-07	2101	2095 0186 60 8506252159	HIPOTECARIO	124.500,00	116.005,34	23/12/2003	15/01/2034	FRANCES	mensual	variable	4,01	30/360	Euribor año hipotecario	0,70	+	anual	HIPOTECARIA
2334	24-abr-07	2101	2095 0320 20 8506258619	HIPOTECARIO	208.640,00	193.601,21	23/12/2003	23/12/2033	FRANCES	mensual	variable	3,72	30/360	Euribor año hipotecario	0,50	+	anual	HIPOTECARIA
2335	24-abr-07	2101	2095 0009 80 8506258847	HIPOTECARIO	200.000,00	186.564,58	26/01/2004	01/02/2034	FRANCES	mensual	variable	4,00	30/360	Euribor año hipotecario	0,60	+	anual	HIPOTECARIA
2336	24-abr-07	2101	2095 0575 91 8506259711	HIPOTECARIO	215.000,00	200.601,69	29/01/2004	29/01/2034	FRANCES	mensual	variable	3,96	30/360	Euribor año hipotecario	0,65	+	anual	HIPOTECARIA
2337	24-abr-07	2101	2095 0037 00 8506261220	HIPOTECARIO	186.000,00	164.546,34	12/12/2003	08/01/2034	FRANCES	mensual	variable	4,46	30/360	Euribor año hipotecario	0,60	+	anual	HIPOTECARIA
2338	24-abr-07	2101	2095 0530 70 8506262963	HIPOTECARIO	93.760,00	87.778,71	07/04/2004	07/04/2034	FRANCES	mensual	variable	4,22	30/360	Euribor año hipotecario	0,60	+	anual	HIPOTECARIA
2339	24-abr-07	2101	2095 0162 30 8506263743	HIPOTECARIO	101.000,00	94.168,82	06/02/2004	06/02/2034	FRANCES	mensual	variable	4,42	30/360	Euribor año hipotecario	0,50	+	anual	HIPOTECARIA
2340	24-abr-07	2101	2095 0538 30 8506263758	HIPOTECARIO	96.800,00	90.484,97	08/03/2004	08/03/2034	FRANCES	mensual	variable	4,14	30/360	Euribor año hipotecario	0,60	+	anual	HIPOTECARIA
2341	24-abr-07	2101	2095 0225 10 8506266573	HIPOTECARIO	89.635,00	84.018,36	19/05/2004	19/05/2034	FRANCES	mensual	variable	4,32	30/360	Euribor año hipotecario	0,60	+	anual	HIPOTECARIA
2342	24-abr-07	2101	2095 0080 50 8506272931	HIPOTECARIO	84.200,00	78.411,26	29/01/2004	29/01/2034	FRANCES	mensual	variable	4,36	30/360	Euribor año hipotecario	0,50	+	anual	HIPOTECARIA
2343	24-abr-07	2101	2095 0267 10 8506274388	HIPOTECARIO	126.000,00	117.403,34	22/12/2003	05/01/2034	FRANCES	mensual	variable	4,41	30/360	Euribor año hipotecario	0,55	+	anual	HIPOTECARIA
2344	24-abr-07	2101	2095 0233 10 8506275970	HIPOTECARIO	142.960,00	134.156,84	25/02/2004	25/02/2034	FRANCES	mensual	variable	4,92	30/360	Euribor año hipotecario	1,00	+	anual	HIPOTECARIA
2345	24-abr-07	2101	2095 0318 10 8506277467	HIPOTECARIO	75.796,87	58.652,54	29/01/2004	29/01/2034	FRANCES	mensual	variable	4,36	30/360	Euribor año hipotecario	0,50	+	anual	HIPOTECARIA
2346	24-abr-07	2101	2095 0080 50 8506278713	HIPOTECARIO	86.724,00	68.503,62	04/02/2004	04/06/2028	FRANCES	mensual	variable	4,42	30/360	Euribor año hipotecario	0,50	+	anual	HIPOTECARIA
2347	24-abr-07	2101	2095 0065 30 8506283464	HIPOTECARIO	144.500,00	134.971,32	10/02/2004	10/02/2034	FRANCES	mensual	variable	4,15	30/360	Euribor año hipotecario	0,75	+	anual	HIPOTECARIA
2348	24-abr-07	2101	2095 0180 90 8506284531	HIPOTECARIO	129.220,00	120.231,65	26/12/2003	01/01/2034	FRANCES	mensual	variable	3,91	30/360	Euribor año hipotecario	0,50	+	anual	HIPOTECARIA
2349	24-abr-07	2101	2095 0507 70 8506284605	HIPOTECARIO	117.000,00	109.243,42	02/02/2004	02/02/2034	FRANCES	mensual	variable	4,10	30/360	Euribor año hipotecario	0,70	+	anual	HIPOTECARIA
2350	24-abr-07	2101	2095 0528 60 8506284662	HIPOTECARIO	189.300,00	176.622,55	08/01/2004	08/01/2034	FRANCES	mensual	variable	4,16	30/360	Euribor año hipotecario	0,85	+	anual	HIPOTECARIA
2351	24-abr-07	2101	2095 0555 40 8506287984	HIPOTECARIO	230.000,00	215.548,89	19/04/2004	19/04/2034	FRANCES	mensual	variable	4,74	30/360	Euribor año hipotecario	0,65	+	anual	HIPOTECARIA
2352	24-abr-07	2101	2095 0546 10 8506288666	HIPOTECARIO	153.860,00	143.506,64	26/12/2003	04/01/2034	FRANCES	mensual	variable	4,06	30/360	Euribor año hipotecario	0,75	+	anual	HIPOTECARIA
2353	24-abr-07	2101	2095 0479 30 8506290689	HIPOTECARIO	210.355,00	184.485,25	15/01/2004	15/01/2034	FRANCES	mensual	variable	3,96	30/360	Euribor año hipotecario	0,65	+	anual	HIPOTECARIA
2354	24-abr-07	2101	2095 0037 00 8506294436	HIPOTECARIO	138.000,00	120.148,10	20/02/2004	15/03/2031	FRANCES	mensual	variable	5,06	30/360	Euribor año hipotecario	1,00	+	anual	HIPOTECARIA
2355	24-abr-07	2101	2095 0318 11 8506294841	HIPOTECARIO	78.000,00	72.684,87	04/02/2004	04/02/2034	FRANCES	mensual	variable	4,42	30/360	Euribor año hipotecario	0,50	+	anual	HIPOTECARIA
2356	24-abr-07	2101	2095 0535 10 8506295649	HIPOTECARIO	218.600,00	204.743,92	03/02/2004	03/02/2034	FRANCES	mensual	variable	4,40	30/360	Euribor año hipotecario	1,00	+	anual	HIPOTECARIA
2357	24-abr-07	2101	2095 0524 80 8506295936	HIPOTECARIO	142.000,00	132.576,54	15/01/2004	15/01/2034	FRANCES	mensual	variable	4,21	30/360	Euribor año hipotecario	0,90	+	anual	HIPOTECARIA
2358	24-abr-07	2101	2095 0009 80 8506296262	HIPOTECARIO	48.093,00	45.470,36	28/06/2004	07/07/2034	FRANCES	mensual	variable	4,05	30/360	IRPH entidades	0,00	+	anual	HIPOTECARIA
2359	24-abr-07	2101	2095 0502 40 8506296619	HIPOTECARIO	156.500,00	145.960,66	16/01/2004	07/02/2034	FRANCES	mensual	variable	4,00	30/360	Euribor año hipotecario	0,60	+	anual	HIPOTECARIA
2360	24-abr-07	2101	2095 0371 30 8506296832	HIPOTECARIO	90.760,00	84.217,24	22/12/2003	22/12/2033	FRANCES	mensual	variable	4,35	30/360	Euribor año hipotecario	0,55	+	anual	HIPOTECARIA
2361	24-abr-07	2101	2095 0476 11 8506296931	HIPOTECARIO	128.960,00	120.339,90	21/01/2004	21/01/2034	FRANCES	mensual	variable	4,11	30/360	Euribor año hipotecario	0,80	+	anual	HIPOTECARIA
2362	24-abr-07	2101	2095 0383 10 8506299360	HIPOTECARIO	201.820,00	189.177,68	03/05/2004	07/05/2034	FRANCES	mensual	variable	4,27	30/360	Euribor año hipotecario	0,55	+	anual	HIPOTECARIA
2363	24-abr-07	2101	2095 0186 60 8506300474	HIPOTECARIO	100.800,00	94.306,21	28/01/2004	28/01/2034	FRANCES	mensual	variable	4,71	30/360	Euribor año hipotecario	0,85	+	anual	HIPOTECARIA
2364	24-abr-07	2101	2095 0392 21 8506301431	HIPOTECARIO	165.250,00	154.979,72	15/01/2004	15/01/2034	FRANCES	mensual	variable	4,61	30/360	Euribor año hipotecario	0,75	+	anual	HIPOTECARIA
2365	24-abr-07	2101	2095 0064 90 8506305702	HIPOTECARIO	83.813,00	77.925,83	16/01/2004	16/01/2034	FRANCES	mensual	variable	4,36	30/360	Euribor año hipotecario	0,50	+	anual	HIPOTECARIA
2366	24-abr-07	2101	2095 0393 70 8506306778	HIPOTECARIO	63.000,00	58.856,66	26/01/2004	05/02/2034	FRANCES	mensual	variable	4,52	30/360	Euribor año hipotecario	0,50	+	anual	HIPOTECARIA
2367	24-abr-07	2101	2095 0318 10 8506307640	HIPOTECARIO	78.286,55	72.951,85	04/02/2004	04/02/2034	FRANCES	mensual	variable	4,42	30/360	Euribor año hipotecario	0,50	+	anual	HIPOTECARIA
2368	24-abr-07	2101	2095 0181 30 8506312946	HIPOTECARIO	88.500,00	80.381,16	09/01/2004	09/01/2029	FRANCES	mensual	variable	4,36	30/360	Euribor año hipotecario	0,50	+	anual	HIPOTECARIA
2369	24-abr-07	2101	2095 0374 70 8506313439	HIPOTECARIO	84.500,00	78.964,22	15/01/2004	15/01/2034	FRANCES	mensual	variable	4,76	30/360	Euribor año hipotecario	0,90	+	anual	HIPOTECARIA
2370	24-abr-07	2101	2095 0471 70 8506317788	HIPOTECARIO	120.000,00	112.069,28	27/01/2004	27/01/2034	FRANCES	mensual	variable	4,06	30/360	Euribor año hipotecario	0,75	+	anual	HIPOTECARIA
2371	24-abr-07	2101	2095 0225 10 8506318500	HIPOTECARIO	77.696,00	72.504,89	12/02/2004	05/03/2034	FRANCES	mensual	variable	4,56	30/360	Euribor año hipotecario	0,50	+	anual	HIPOTECARIA
2372	24-abr-07	2101	2095 0041 00 8506319012	HIPOTECARIO	157.680,00	147.304,39	30/01/2004	30/01/2034	FRANCES	mensual	variable	4,56	30/360	Euribor año hipotecario	0,70	+	anual	HIPOTECARIA

Auto numérico	Fecha Información	Entidad	Número de Préstamo	Tipo de Préstamo	Importe Inicial	Saldo Vivo	Fecha Formalización	Fecha Finalización	Tipo Amortización	Frecuencia Cobro	Interes f/v	Tipo Interes Actual	Cálculo Intereses	Indice de referencia	Margen s/Indice	Margen +/-	Frecuencia Rev Tipo	Garantias
2373	24-abr-07	2101	2095 0277 70 8506319430	HIPOTECARIO	128.160,00	119.550,63	30/01/2004	30/01/2034	FRANCES	mensual	variable	4,46	30/360	Euribor año hipotecario	0,60	+	anual	HIPOTECARIA
2374	24-abr-07	2101	2095 0013 80 8506320176	HIPOTECARIO	78.000,00	68.879,12	10/03/2004	10/03/2024	FRANCES	mensual	variable	4,14	30/360	Euribor año hipotecario	0,60	+	anual	HIPOTECARIA
2375	24-abr-07	2101	2095 0056 00 8506320881	HIPOTECARIO	99.769,81	93.398,59	26/02/2004	26/02/2034	FRANCES	mensual	variable	4,20	30/360	Euribor año hipotecario	0,80	+	anual	HIPOTECARIA
2376	24-abr-07	2101	2095 0016 10 8506321638	HIPOTECARIO	262.700,00	249.035,10	12/01/2004	12/01/2039	FRANCES	mensual	variable	4,46	30/360	Euribor año hipotecario	0,60	+	anual	HIPOTECARIA
2377	24-abr-07	2101	2095 0158 30 8506323635	HIPOTECARIO	173.100,00	161.909,87	22/03/2004	22/03/2034	FRANCES	mensual	variable	4,19	30/360	Euribor año hipotecario	0,65	+	anual	HIPOTECARIA
2378	24-abr-07	2101	2095 0190 60 8506326581	HIPOTECARIO	99.479,53	93.126,88	25/02/2004	25/02/2034	FRANCES	mensual	variable	4,20	30/360	Euribor año hipotecario	0,80	+	anual	HIPOTECARIA
2379	24-abr-07	2101	2095 0056 00 8506326655	HIPOTECARIO	99.490,34	64.311,56	26/02/2004	26/02/2034	FRANCES	mensual	variable	4,72	30/360	Euribor año hipotecario	0,80	+	anual	HIPOTECARIA
2380	24-abr-07	2101	2095 0190 60 8506326942	HIPOTECARIO	99.479,53	93.204,93	25/02/2004	25/02/2034	FRANCES	mensual	variable	4,72	30/360	Euribor año hipotecario	0,80	+	anual	HIPOTECARIA
2381	24-abr-07	2101	2095 0090 20 8506327129	HIPOTECARIO	99.500,00	93.224,17	25/02/2004	25/02/2034	FRANCES	mensual	variable	4,72	30/360	Euribor año hipotecario	0,80	+	anual	HIPOTECARIA
2382	24-abr-07	2101	2095 0190 60 8506327171	HIPOTECARIO	99.142,36	92.889,05	24/02/2004	24/02/2034	FRANCES	mensual	variable	4,72	30/360	Euribor año hipotecario	0,80	+	anual	HIPOTECARIA
2383	24-abr-07	2101	2095 0090 20 8506327663	HIPOTECARIO	95.000,00	88.912,36	24/02/2004	24/02/2034	FRANCES	mensual	variable	4,62	30/360	Euribor año hipotecario	0,70	+	anual	HIPOTECARIA
2384	24-abr-07	2101	2095 0090 20 8506328249	HIPOTECARIO	90.000,00	84.232,81	25/02/2004	25/02/2034	FRANCES	mensual	variable	4,62	30/360	Euribor año hipotecario	0,70	+	anual	HIPOTECARIA
2385	24-abr-07	2101	2095 0090 20 8506328424	HIPOTECARIO	99.000,00	92.655,99	24/02/2004	24/02/2034	FRANCES	mensual	variable	4,62	30/360	Euribor año hipotecario	0,70	+	anual	HIPOTECARIA
2386	24-abr-07	2101	2095 0090 20 8506329295	HIPOTECARIO	94.000,00	88.101,33	26/02/2004	26/02/2034	FRANCES	mensual	variable	4,72	30/360	Euribor año hipotecario	0,80	+	anual	HIPOTECARIA
2387	24-abr-07	2101	2095 0119 90 8506330178	HIPOTECARIO	54.000,00	48.103,73	17/05/2004	17/05/2024	FRANCES	mensual	variable	3,71	30/360	Euribor año hipotecario	0,60	+	anual	HIPOTECARIA
2388	24-abr-07	2101	2095 0090 20 8506330714	HIPOTECARIO	99.590,00	93.308,35	26/02/2004	26/02/2034	FRANCES	mensual	variable	4,72	30/360	Euribor año hipotecario	0,80	+	anual	HIPOTECARIA
2389	24-abr-07	2101	2095 0190 60 8506331376	HIPOTECARIO	99.380,36	93.111,96	25/02/2004	25/02/2034	FRANCES	mensual	variable	4,72	30/360	Euribor año hipotecario	0,80	+	anual	HIPOTECARIA
2390	24-abr-07	2101	2095 0190 61 8506331441	HIPOTECARIO	99.769,81	93.499,78	01/03/2004	01/03/2034	FRANCES	mensual	variable	4,86	30/360	Euribor año hipotecario	0,80	+	anual	HIPOTECARIA
2391	24-abr-07	2101	2095 0090 20 8506331473	HIPOTECARIO	90.000,00	78.124,27	26/02/2004	26/02/2031	FRANCES	mensual	variable	4,57	30/360	Euribor año hipotecario	0,65	+	anual	HIPOTECARIA
2392	24-abr-07	2101	2095 0190 60 8506331528	HIPOTECARIO	99.300,00	93.036,72	26/02/2004	26/02/2034	FRANCES	mensual	variable	4,72	30/360	Euribor año hipotecario	0,80	+	anual	HIPOTECARIA
2393	24-abr-07	2101	2095 0190 60 8506331610	HIPOTECARIO	94.182,20	88.241,74	27/02/2004	27/02/2034	FRANCES	mensual	variable	4,72	30/360	Euribor año hipotecario	0,80	+	anual	HIPOTECARIA
2394	24-abr-07	2101	2095 0090 20 8506331800	HIPOTECARIO	83.500,00	78.168,64	03/03/2004	03/03/2034	FRANCES	mensual	variable	4,76	30/360	Euribor año hipotecario	0,70	+	anual	HIPOTECARIA
2395	24-abr-07	2101	2095 0090 20 8506331849	HIPOTECARIO	95.000,00	89.007,96	25/02/2004	25/02/2034	FRANCES	mensual	variable	4,72	30/360	Euribor año hipotecario	0,80	+	anual	HIPOTECARIA
2396	24-abr-07	2101	2095 0050 30 8506331984	HIPOTECARIO	221.200,00	206.265,72	30/01/2004	30/01/2034	FRANCES	mensual	variable	4,46	30/360	Euribor año hipotecario	0,60	+	anual	HIPOTECARIA
2397	24-abr-07	2101	2095 0190 60 8506332059	HIPOTECARIO	99.731,00	93.440,61	25/02/2004	25/02/2034	FRANCES	mensual	variable	4,72	30/360	Euribor año hipotecario	0,80	+	anual	HIPOTECARIA
2398	24-abr-07	2101	2095 0090 20 8506332078	HIPOTECARIO	83.000,00	77.652,96	24/02/2004	24/02/2034	FRANCES	mensual	variable	4,57	30/360	Euribor año hipotecario	0,65	+	anual	HIPOTECARIA
2399	24-abr-07	2101	2095 0528 60 8506333447	HIPOTECARIO	147.345,00	134.705,40	13/02/2004	13/02/2029	FRANCES	mensual	variable	4,20	30/360	Euribor año hipotecario	0,80	+	anual	HIPOTECARIA
2400	24-abr-07	2101	2095 0090 20 8506334381	HIPOTECARIO	99.000,00	92.755,59	26/02/2004	26/02/2034	FRANCES	mensual	variable	4,72	30/360	Euribor año hipotecario	0,80	+	anual	HIPOTECARIA
2401	24-abr-07	2101	2095 0090 20 8506334571	HIPOTECARIO	99.800,00	93.404,92	26/02/2004	26/02/2034	FRANCES	mensual	variable	4,62	30/360	Euribor año hipotecario	0,70	+	anual	HIPOTECARIA
2402	24-abr-07	2101	2095 0090 20 8506334966	HIPOTECARIO	99.500,00	93.224,17	26/02/2004	26/02/2034	FRANCES	mensual	variable	4,72	30/360	Euribor año hipotecario	0,80	+	anual	HIPOTECARIA
2403	24-abr-07	2101	2095 0188 50 8506335366	HIPOTECARIO	99.591,31	93.309,67	27/02/2004	27/02/2034	FRANCES	mensual	variable	4,72	30/360	Euribor año hipotecario	0,80	+	anual	HIPOTECARIA
2404	24-abr-07	2101	2095 0090 20 8506336885	HIPOTECARIO	101.000,00	94.578,98	25/02/2004	25/02/2034	FRANCES	mensual	variable	4,67	30/360	Euribor año hipotecario	0,75	+	anual	HIPOTECARIA
2405	24-abr-07	2101	2095 0061 50 8506337684	HIPOTECARIO	115.280,00	107.761,49	06/02/2004	06/02/2034	FRANCES	mensual	variable	4,62	30/360	Euribor año hipotecario	0,70	+	anual	HIPOTECARIA
2406	24-abr-07	2101	2095 0061 50 8506338844	HIPOTECARIO	99.490,00	93.214,80	24/02/2004	24/02/2034	FRANCES	mensual	variable	4,72	30/360	Euribor año hipotecario	0,80	+	anual	HIPOTECARIA
2407	24-abr-07	2101	2095 0190 60 8506338975	HIPOTECARIO	99.479,52	93.204,92	24/02/2004	24/02/2034	FRANCES	mensual	variable	4,72	30/360	Euribor año hipotecario	0,80	+	anual	HIPOTECARIA
2408	24-abr-07	2101	2095 0027 30 8506339400	HIPOTECARIO	77.327,94	72.169,45	04/03/2004	04/03/2034	FRANCES	mensual	variable	4,56	30/360	Euribor año hipotecario	0,50	+	anual	HIPOTECARIA
2409	24-abr-07	2101	2095 0090 20 8506341080	HIPOTECARIO	79.800,00	74.499,09	27/02/2004	27/02/2034	FRANCES	mensual	variable	4,62	30/360	Euribor año hipotecario	0,70	+	anual	HIPOTECARIA
2410	24-abr-07	2101	2095 0476 10 8506342177	HIPOTECARIO	200.000,00	187.099,38	24/03/2004	24/03/2034	FRANCES	mensual	variable	4,04	30/360	Euribor año hipotecario	0,50	+	anual	HIPOTECARIA
2411	24-abr-07	2101	2095 0090 20 8506342682	HIPOTECARIO	96.000,00	88.026,95	01/03/2004	01/03/2029	FRANCES	mensual	variable	4,86	30/360	Euribor año hipotecario	0,80	+	anual	HIPOTECARIA
2412	24-abr-07	2101	2095 0180 91 8506342981	HIPOTECARIO	99.600,00	93.121,87	25/02/2004	25/02/2034	FRANCES	mensual	variable	4,10	30/360	Euribor año hipotecario	0,70	+	anual	HIPOTECARIA
2413	24-abr-07	2101	2095 0190 60 8506343073	HIPOTECARIO	99.254,15	87.911,78	25/02/2004	25/02/2024	FRANCES	mensual	variable	4,72	30/360	Euribor año hipotecario	0,80	+	anual	HIPOTECARIA
2414	24-abr-07	2101	2095 0190 60 8506343128	HIPOTECARIO	99.831,12	93.456,16	26/02/2004	26/02/2034	FRANCES	mensual	variable	4,20	30/360	Euribor año hipotecario	0,80	+	anual	HIPOTECARIA
2415	24-abr-07	2101	2095 0498 30 8506344535	HIPOTECARIO	84.000,00	78.347,59	15/01/2004	15/01/2034	FRANCES	mensual	variable	4,06	30/360	Euribor año hipotecario	0,75	+	anual	HIPOTECARIA
2416	24-abr-07	2101	2095 0366 90 8506345066	HIPOTECARIO	116.600,00	109.009,71	27/01/2004	27/01/2034	FRANCES	mensual	variable	4,66	30/360	Euribor año hipotecario	0,80	+	anual	HIPOTECARIA
2417	24-abr-07	2101	2095 0534 50 8506347268	HIPOTECARIO	120.000,00	112.096,05	26/01/2004	26/01/2034	FRANCES	mensual	variable	4,46	30/360	Euribor año hipotecario	0,60	+	anual	HIPOTECARIA
2418	24-abr-07	2101	2095 0280 20 8506347916	HIPOTECARIO	80.000,00	68.882,88	13/05/2004	05/04/2031	FRANCES	mensual	variable	3,77	30/360	Euribor año hipotecario	0,55	+	anual	HIPOTECARIA
2419	24-abr-07	2101	2095 0555 40 8506350946	HIPOTECARIO	198.400,00	185.327,60	22/03/2004	22/03/2034	FRANCES	mensual	variable	4,56	30/360	Euribor año hipotecario	0,50	+	anual	HIPOTECARIA
2420	24-abr-07	2101	2095 0478 90 8506355661	HIPOTECARIO	117.700,00	109.992,57	07/01/2004	07/01/2034	FRANCES	mensual	variable	4,31	30/360	Euribor año hipotecario	1,00	+	anual	HIPOTECARIA
2421	24-abr-07	2101	2095 0162 30 8506355676	HIPOTECARIO	204.600,00	190.958,03	02/03/2004	02/03/2034	FRANCES	mensual	variable	4,04	30/360	Euribor año hipotecario	0,50	+	anual	HIPOTECARIA
2422	24-abr-07	2101	2095 0361 60 8506356397	HIPOTECARIO	258.500,00	252.560,92	12/03/2004	12/03/2034	FRANCES	mensual	variable	4,71	30/360	Euribor año hipotecario	0,65	+	anual	HIPOTECARIA
2423	24-abr-07	2101	2095 0055 60 8506356889	HIPOTECARIO	264.500,00	246.476,20	09/02/2004	09/02/2034	FRANCES	mensual	variable	4,42	30/360	Euribor año hipotecario	0,50	+	anual	HIPOTECARIA
2424	24-abr-07	2101	2095 0319 60 8506357240	HIPOTECARIO	90.000,00	79.051,49	29/01/2004	29/01/2024	FRANCES	mensual	variable	4,36	30/360	Euribor año hipotecario	0,50	+	anual	HIPOTECARIA
2425	24-abr-07	2101	2095 0351 90 8506358527	HIPOTECARIO	86.400,00	80.738,80	23/02/2004	23/02/2034	FRANCES	mensual	variable	4,67	30/360	Euribor año hipotecario	0,75	+	anual	HIPOTECARIA
2426	24-abr-07	2101	2095 0508 10 8506359647	HIPOTECARIO	132.000,00	123.976,84	10/03/2004	05/04/2034	FRANCES	mensual	variable	4,36	30/360	MULTIPLE T	0,00	+	anual	HIPOTECARIA
2427	24-abr-07	2101	2095 0323 60 8506360591	HIPOTECARIO	124.570,00	116.144,74	03/02/2004	06/02/2034	FRANCES	mensual	variable	4,42	30/360	Euribor año hipotecario	0,50	+	anual	HIPOTECARIA
2428	24-abr-07	2101	2095 0238 20 8506361139	HIPOTECARIO	78.000,00	73.278,46	02/04/2004	02/04/2034	FRANCES	mensual	variable	4,57	30/360	Euribor año hipotecario	0,95	+	anual	HIPOTECARIA
2429	24-abr-07	2101	2095 0077 10 8506362016	HIPOTECARIO	174.300,00	163.088,96	13/02/2004	13/02/2034	FRANCES	mensual	variable	4,77	30/360	Euribor año hipotecario	0,85	+	anual	HIPOTECARIA
2430	24-abr-07	2101	2095 0113 10 8506363818	HIPOTECARIO	150.000,00	131.671,44	12/02/2004	12/02/2034	FRANCES	mensual	variable	4,67	30/360	Euribor año hipotecario	0,75	+	anual	HIPOTECARIA
2431	24-abr-07	2101	2095 0191 00 8506364596	HIPOTECARIO	72.000,00	63.285,42	04/02/2004	10/02/2024	FRANCES	mensual	variable	4,42	30/360	Euribor año hipotecario	0,50	+	anual	HIPOTECARIA
2432	24-abr-07	2101	2095 0162 30 8506364898	HIPOTECARIO	192.000,00	182.172,77	25/02/2004	02/03/2034	FRANCES	mensual	variable	4,04	30/360	Euribor año hipotecario	0,50	+	anual	HIPOTECARIA
2433	24-abr-07	2101	2095 0040 60 8506365152	HIPOTECARIO	99.000,00	90.516,93	23/04/2004	23/04/2029	FRANCES	mensual	variable	4,59	30/360	Euribor año hipotecario	0,50	+	anual	HIPOTECARIA
2434	24-abr-07	2101	2095 0264 60 8506365171	HIPOTECARIO	168.284,00	157.667,84	25/03/2004	25/03/2034	FRANCES	mensual	variable	4,66	30/360	Euribor año hipotecario	0,60	+	anual	HIPOTECARIA
2435	24-abr-07	2101	2095 0119 90 8506365718	HIPOTECARIO	147.840,00	138.241,25	03/03/2004	03/03/2034	FRANCES	mensual	variable	4,19	30/360	Euribor año hipotecario	0,65	+	anual	HIPOTECARIA
2436	24-abr-07	2101	2095 0321 70 8506366711	HIPOTECARIO	185.000,00	172.956,94	25/02/2004	25/02/2034	FRANCES	mensual	variable	4,52	30/360	Euribor año hipotecario	0,60	+	anual	HIPOTECARIA
2437	24-abr-07	2101	2095 0154 50 8506369292	HIPOTECARIO	292.000,00	220.574,00	09/02/2004	09/02/2034	FRANCES	mensual	variable	4,47	30/360	Euribor año hipotecario	0,55	+	anual	HIPOTECARIA
2438	24-abr-07	2101	2095 0010 40 8506372149	HIPOTECARIO	144.242,00	134.453,24	26/01/2004	26/01/2034	FRANCES	mensual	variable	4,36	30/360	Euribor año hipotecario	0,50	+	anual	HIPOTECARIA
2439	24-abr-07	2101	2095 0064 90 8506375817	HIPOTECARIO	150.000,00	140.120,98	19/02/2004	19/02/2034	FRANCES	mensual	variable	4,15	30/360	Euribor año hipotecario	0,75	+	anual	HIPOTECARIA
2440	24-abr-07	2101	2095 0264 60 8506377848	HIPOTECARIO	237.000,00	222.283,46	26/03/2004	26/03/2034	FRANCES	mensual	variable	4,81	30/360	Euribor año hipotecario	0,75	+	anual	HIPOTECARIA
2441	24-abr-07	2101	2095 0022 00 8506378379	HIPOTECARIO	141.310,00	132.217,36	11/03/2004	11/03/2034	FRANCES	mensual	variable	4,81	30/360	Euribor año hipotecario	0,75	+	anual	HIPOTECARIA
2442	24-abr-07	2101	2095 0040 60 8506378404	HIPOTECARIO	141.000,00	132.051,87	10/05/2004	10/05/2034	FRANCES	mensual	variable	3,61	30/360	Euribor año hipotecario	0,50	+	anual	HIPOTECARIA
2443	24-abr-07	2101	2095 0162 31 8506379471	HIPOTECARIO	234.400,00	221.574,89	30/03/2004	30/03/2034	FRANCES	mensual	variable	4,56	30/360	Euribor año hipotecario	0,50	+	anual	HIPOTECARIA
2444	24-abr-07	2101	2095 0040 60 8506380728	HIPOTECARIO	148.500,00	138.719,14	22/04/2004	22/04/2034	FRANCES	mensual	variable	4,59	30/360	Euribor año hipotecario	0,50	+	anual	HIPOTECARIA
2445	24-abr-07	2101	2095 0520 10 8506381979	HIPOTECARIO	235.680,00	220.254,20	20/02/2004	20/02/2034	FRANCES	mensual	variable	4,15	30/360	Euribor año hipotecario	0,75	+	anual	HIPOTECARIA
2446	24-abr-07	2101	2095 0281 70 8506382759	HIPOTECARIO	156.260,00	133.588,87	08/03/2004	08/08/2030	FRANCES	mensual	variable	5,06	30/360	Euribor año hipotecario	1,00	+	anual	HIPOTECARIA
2447	24-abr-07	2101	2095 0267 10 8506384492	HIPOTECARIO	414.698,00	165.586,42	24/02/2004	24/02/2029	FRANCES	mensual	variable	4,57	30/360	Euribor año hipotecario	0,65	+	anual	HIPOTECARIA
2448	24-abr-07	2101	2095 0180 90 8506386506	HIPOTECARIO	65.900,00	60.644,67	13/05/2004	13/05/2029	FRANCES	mensual	variable	3,76	30/360	Euribor año hipotecario	0,65	+	anual	HIPOTECARIA
2449	24-abr-07	2101	2095 0334 81 8506386681	HIPOTECARIO	90.000,00	79.484,25	06/02/2004	06/02/2020	FRANCES	mensual	variable	4,00	30/360	Euribor año hipotecario	0,60	+	anual	HIPOTECARIA
2450	24-abr-07	2101	2095 0524 80 8506387339	HIPOTECARIO	156.200,00	147.340,76	04/02/2004	04/11/2036	FRANCES	mensual	mixto	4,50	30/360	Euribor año hipotecario	0,75	+	anual	HIPOTECARIA
2451	24-abr-07	2101	2095 0496 40 8506387548	HIPOTECARIO	210.000,00	197.969,27	10/06/2004	10/06/2034	FRANCES	mensual	variable	4,70	30/360	Euribor año hipotecario	0,90	+	anual	HIPOTECARIA
2452	24-abr-07	2101	2095 0243 70 8506388292	HIPOTECARIO	139.760,00	130.931,62	03/03/2004	03/03/2034	FRANCES	mensual	variable	4,91	30/360	Euribor año hipotecario	0,85	+	anual	HIPOTECARIA
2453	24-abr-07	2101	2095 0043 10 8506388537	HIPOTECARIO	125.000,00	116.892,07	04/03/2004	04/03/2034	FRANCES	mensual	variable	4,66	30/360	Euribor año hipotecario	0,60	+	anual	HIPOTECARIA
2454	24-abr-07	2101	2095 0520 10 8506389564	HIPOTECARIO	128.080,00	119.696,81	09/02/2004	09/02/2034	FRANCES	mensual	variable	4,15	30/360	Euribor año hipotecario	0,75	+	anual	HIPOTECARIA
2455	24-abr-07	2101	2095 0036 61 8506390491	HIPOTECARIO	291.795,00	273.810,38	06/05/2004	06/05/2034	FRANCES	mensual	variable	3,71	30/360	Euribor año hipotecario	0,60	+	anual	HIPOTECARIA
2456	24-abr-07	2101	2095 0535 10 8506391489	HIPOTECARIO	149.200,00	139.099,67	22/01/2004	22/01/2034	FRANCES	mensual	variable	4,06	30/360	Euribor año hipotecario	0,75	+	anual	HIPOTECARIA
2457	24-abr-07	2101	2095 0546 10 8506393068	HIPOTECARIO	151.181,00	142.055,44	06/05/2004	04/06/2034	FRANCES	mensual	variable	4,30	30/360	Euribor año hipotecario	0,50	+	anual	HIPOTECARIA
2458	24-abr-07	2101	2095 0005 10 8506396599	HIPOTECARIO	259.000,00	242.338,30	13/04/2004	13/04/2034	FRANCES	mensual	variable	4,59	30/360	Euribor año hipotecario	0,50	+	anual	HIPOTECARIA
2459	24-abr-07	2101	2095 0193 11 8506397161	HIPOTECARIO	180.000,00	169.970,49	28/06/2004	28/06/2034	FRANCES	mensual	variable	3,97	30/360	Euribor año hipotecario	0,75	+	anual	HIPOTECARIA
2460	24-abr-07	2101	2095 0065 30 8506398465	HIPOTECARIO	110.000,00	103.036,34	16/02/2004	16/02/2034	FRANCES	mensual	variable	4,40	30/360	Euribor año hipotecario	1,00	+	anual	HIPOTECARIA

Auto numérico	Fecha Información	Entidad	Número de Préstamo	Tipo de Préstamo	Importe Inicial	Saldo Vivo	Fecha Formalización	Fecha Finalización	Tipo Amortización	Frecuencia Cobro	Interes f/v	Tipo Interes Actual	Calculo Intereses	Indice de referencia	Margen s/Indice	Margen +/-	Frecuencia Rev Tipo	Garantias
2461	24-abr-07	2101	2095 0064 90 8506400422	HIPOTECARIO	121.500,00	113.784,36	04/03/2004	10/03/2034	FRANCES	mensual	variable	4,86	30/360	Euribor año hipotecario	0,80	+	anual	HIPOTECARIA
2462	24-abr-07	2101	2095 0043 10 8506400817	HIPOTECARIO	161.550,00	150.976,85	28/01/2004	28/01/2034	FRANCES	mensual	variable	4,61	30/360	Euribor año hipotecario	0,75	+	anual	HIPOTECARIA
2463	24-abr-07	2101	2095 0083 90 8506400889	HIPOTECARIO	134.400,00	126.204,62	21/05/2004	21/05/2034	FRANCES	mensual	variable	3,76	30/360	Euribor año hipotecario	0,65	+	anual	HIPOTECARIA
2464	24-abr-07	2101	2095 0320 20 8506401903	HIPOTECARIO	93.100,00	87.085,46	21/04/2004	21/04/2034	FRANCES	mensual	variable	4,59	30/360	Euribor año hipotecario	0,50	+	anual	HIPOTECARIA
2465	24-abr-07	2101	2095 0095 50 8506402736	HIPOTECARIO	79.374,65	72.741,03	04/03/2004	04/03/2029	FRANCES	mensual	variable	4,76	30/360	Euribor año hipotecario	0,70	+	anual	HIPOTECARIA
2466	24-abr-07	2101	2095 0468 11 8506402761	HIPOTECARIO	95.467,00	89.384,55	12/02/2004	12/02/2034	FRANCES	mensual	variable	4,40	30/360	Euribor año hipotecario	1,00	+	anual	HIPOTECARIA
2467	24-abr-07	2101	2095 0055 60 8506404505	HIPOTECARIO	168.280,00	157.450,47	06/02/2004	02/03/2034	FRANCES	mensual	variable	4,71	30/360	Euribor año hipotecario	0,65	+	anual	HIPOTECARIA
2468	24-abr-07	2101	2095 0245 60 8506405401	HIPOTECARIO	114.000,00	93.952,65	18/02/2004	18/09/2029	FRANCES	mensual	variable	4,52	30/360	Euribor año hipotecario	0,60	+	anual	HIPOTECARIA
2469	24-abr-07	2101	2095 0349 80 8506405547	HIPOTECARIO	55.765,00	51.998,98	06/02/2004	06/02/2034	FRANCES	mensual	variable	4,42	30/360	Euribor año hipotecario	0,50	+	anual	HIPOTECARIA
2470	24-abr-07	2101	2095 0246 00 8506405585	HIPOTECARIO	282.000,00	263.118,59	04/03/2004	04/03/2034	FRANCES	mensual	variable	4,04	30/360	Euribor año hipotecario	0,50	+	anual	HIPOTECARIA
2471	24-abr-07	2101	2095 0080 50 8506405741	HIPOTECARIO	120.000,00	112.379,61	05/03/2004	05/03/2034	FRANCES	mensual	variable	4,86	30/360	Euribor año hipotecario	0,80	+	anual	HIPOTECARIA
2472	24-abr-07	2101	2095 0496 40 8506406399	HIPOTECARIO	81.000,00	78.961,66	06/02/2004	06/12/2035	FRANCES	mensual	variable	3,87	30/360	Euribor año hipotecario	0,65	+	anual	HIPOTECARIA
2473	24-abr-07	2101	2095 0064 90 8506407316	HIPOTECARIO	182.000,00	156.179,79	30/03/2004	15/04/2034	FRANCES	mensual	variable	4,74	30/360	Euribor año hipotecario	0,65	+	anual	HIPOTECARIA
2474	24-abr-07	2101	2095 0378 60 8506408100	HIPOTECARIO	192.400,00	179.661,31	17/02/2004	17/02/2034	FRANCES	mensual	variable	4,62	30/360	Euribor año hipotecario	0,70	+	anual	HIPOTECARIA
2475	24-abr-07	2101	2095 0005 10 8506410574	HIPOTECARIO	102.200,00	95.681,23	20/02/2004	20/02/2034	FRANCES	mensual	variable	4,75	30/360	IRPH entidades	0,00	+	anual	HIPOTECARIA
2476	24-abr-07	2101	2095 0380 60 8506410954	HIPOTECARIO	119.000,00	111.432,45	27/02/2004	27/02/2034	FRANCES	mensual	variable	4,62	30/360	Euribor año hipotecario	0,70	+	anual	HIPOTECARIA
2477	24-abr-07	2101	2095 0496 40 8506412037	HIPOTECARIO	209.000,00	197.288,16	02/03/2004	05/10/2034	FRANCES	mensual	mixto	4,39	30/360	Euribor año hipotecario	0,60	+	anual	HIPOTECARIA
2478	24-abr-07	2101	2095 0065 30 8506415612	HIPOTECARIO	105.000,00	98.470,24	24/02/2004	09/03/2034	FRANCES	mensual	variable	4,91	30/360	Euribor año hipotecario	0,85	+	anual	HIPOTECARIA
2479	24-abr-07	2101	2095 0236 30 8506416348	HIPOTECARIO	173.000,00	162.026,77	31/03/2004	31/03/2034	FRANCES	mensual	variable	4,76	30/360	Euribor año hipotecario	0,70	+	anual	HIPOTECARIA
2480	24-abr-07	2101	2095 0471 70 8506416751	HIPOTECARIO	110.320,00	103.164,37	23/03/2004	23/03/2034	FRANCES	mensual	variable	4,66	30/360	Euribor año hipotecario	0,60	+	anual	HIPOTECARIA
2481	24-abr-07	2101	2095 0531 10 8506419976	HIPOTECARIO	160.500,00	147.008,49	16/02/2004	16/02/2029	FRANCES	mensual	variable	4,38	30/360	MULTIPLE T	0,00	+	anual	HIPOTECARIA
2482	24-abr-07	2101	2095 0327 40 8506421147	HIPOTECARIO	108.000,00	101.070,44	02/04/2004	02/04/2034	FRANCES	mensual	variable	4,59	30/360	Euribor año hipotecario	0,50	+	anual	HIPOTECARIA
2483	24-abr-07	2101	2095 0494 50 8506421508	HIPOTECARIO	165.400,00	155.464,04	12/05/2004	12/05/2034	FRANCES	mensual	mixto	3,87	30/360	Euribor año hipotecario	0,50	+	anual	HIPOTECARIA
2484	24-abr-07	2101	2095 0320 20 8506421930	HIPOTECARIO	115.849,56	108.513,00	21/04/2004	21/04/2034	FRANCES	mensual	variable	4,69	30/360	Euribor año hipotecario	0,60	+	anual	HIPOTECARIA
2485	24-abr-07	2101	2095 0498 30 8506422345	HIPOTECARIO	265.800,00	247.595,99	13/02/2004	13/02/2034	FRANCES	mensual	variable	3,90	30/360	Euribor año hipotecario	0,50	+	anual	HIPOTECARIA
2486	24-abr-07	2101	2095 0023 50 8506422860	HIPOTECARIO	90.000,00	76.954,89	20/04/2004	20/07/2023	FRANCES	mensual	variable	4,59	30/360	Euribor año hipotecario	0,50	+	anual	HIPOTECARIA
2487	24-abr-07	2101	2095 0313 91 8506423661	HIPOTECARIO	138.232,00	126.824,53	25/02/2004	25/02/2034	FRANCES	mensual	variable	4,75	30/360	IRPH entidades	0,00	+	anual	HIPOTECARIA
2488	24-abr-07	2101	2095 0023 50 8506425745	HIPOTECARIO	104.600,00	97.922,75	19/04/2004	19/04/2034	FRANCES	mensual	variable	4,69	30/360	Euribor año hipotecario	0,60	+	anual	HIPOTECARIA
2489	24-abr-07	2101	2095 0525 20 8506426409	HIPOTECARIO	132.000,00	123.357,31	26/02/2004	26/02/2034	FRANCES	mensual	variable	4,00	30/360	Euribor año hipotecario	0,60	+	anual	HIPOTECARIA
2490	24-abr-07	2101	2095 0264 60 8506427037	HIPOTECARIO	301.194,00	281.267,11	16/03/2004	16/03/2034	FRANCES	mensual	variable	4,56	30/360	Euribor año hipotecario	0,50	+	anual	HIPOTECARIA
2491	24-abr-07	2101	2095 0162 30 8506427474	HIPOTECARIO	225.300,00	210.293,46	02/03/2004	10/03/2034	FRANCES	mensual	variable	4,04	30/360	Euribor año hipotecario	0,50	+	anual	HIPOTECARIA
2492	24-abr-07	2101	2095 0073 10 8506427529	HIPOTECARIO	91.000,00	80.513,20	19/04/2004	19/04/2024	FRANCES	mensual	variable	4,59	30/360	Euribor año hipotecario	0,50	+	anual	HIPOTECARIA
2493	24-abr-07	2101	2095 0190 60 8506429243	HIPOTECARIO	99.479,53	93.204,93	24/02/2004	24/02/2034	FRANCES	mensual	variable	4,72	30/360	Euribor año hipotecario	0,80	+	anual	HIPOTECARIA
2494	24-abr-07	2101	2095 0101 50 8506429526	HIPOTECARIO	171.300,00	158.291,17	17/03/2004	17/10/2033	FRANCES	mensual	variable	4,66	30/360	Euribor año hipotecario	0,60	+	anual	HIPOTECARIA
2495	24-abr-07	2101	2095 0056 00 8506431075	HIPOTECARIO	72.000,00	66.183,63	12/03/2004	02/04/2029	FRANCES	mensual	variable	4,89	30/360	IRPH entidades	0,00	+	anual	HIPOTECARIA
2496	24-abr-07	2101	2095 0221 30 8506432594	HIPOTECARIO	187.000,00	175.463,98	30/03/2004	30/03/2034	FRANCES	mensual	variable	4,39	30/360	Euribor año hipotecario	0,85	+	anual	HIPOTECARIA
2497	24-abr-07	2101	2095 0010 40 8506432687	HIPOTECARIO	276.000,00	258.451,20	31/03/2004	31/03/2034	FRANCES	mensual	variable	4,66	30/360	Euribor año hipotecario	0,60	+	anual	HIPOTECARIA
2498	24-abr-07	2101	2095 0274 30 8506434422	HIPOTECARIO	170.000,00	159.569,63	02/04/2004	02/04/2034	FRANCES	mensual	variable	4,89	30/360	Euribor año hipotecario	0,80	+	anual	HIPOTECARIA
2499	24-abr-07	2101	2095 0055 60 8506439547	HIPOTECARIO	210.200,00	196.888,02	24/03/2004	24/03/2034	FRANCES	mensual	variable	4,19	30/360	Euribor año hipotecario	0,65	+	anual	HIPOTECARIA
2500	24-abr-07	2101	2095 0352 30 8506440886	HIPOTECARIO	193.120,00	180.746,70	26/02/2004	26/02/2034	FRANCES	mensual	variable	4,67	30/360	Euribor año hipotecario	0,75	+	anual	HIPOTECARIA
2501	24-abr-07	2101	2095 0519 30 8506444137	HIPOTECARIO	135.600,00	127.092,87	03/03/2004	03/03/2034	FRANCES	mensual	variable	4,34	30/360	Euribor año hipotecario	0,80	+	anual	HIPOTECARIA
2502	24-abr-07	2101	2095 0338 60 8506444838	HIPOTECARIO	111.000,00	103.947,03	16/03/2004	16/03/2034	FRANCES	mensual	variable	4,34	30/360	Euribor año hipotecario	0,80	+	anual	HIPOTECARIA
2503	24-abr-07	2101	2095 0031 30 8506444857	HIPOTECARIO	210.354,24	197.066,46	05/03/2004	05/03/2034	FRANCES	mensual	variable	4,91	30/360	Euribor año hipotecario	0,85	+	anual	HIPOTECARIA
2504	24-abr-07	2101	2095 0338 60 8506444920	HIPOTECARIO	111.000,00	103.947,03	16/03/2004	16/03/2034	FRANCES	mensual	variable	4,34	30/360	Euribor año hipotecario	0,80	+	anual	HIPOTECARIA
2505	24-abr-07	2101	2095 0353 80 8506446698	HIPOTECARIO	170.000,00	159.442,96	30/03/2004	30/03/2034	FRANCES	mensual	variable	4,86	30/360	Euribor año hipotecario	0,80	+	anual	HIPOTECARIA
2506	24-abr-07	2101	2095 0305 00 8506447668	HIPOTECARIO	178.500,00	148.527,33	17/03/2004	17/10/2029	FRANCES	mensual	variable	4,71	30/360	Euribor año hipotecario	0,85	+	anual	HIPOTECARIA
2507	24-abr-07	2101	2095 0389 70 8506450835	HIPOTECARIO	90.151,00	84.791,47	23/03/2004	10/04/2034	FRANCES	mensual	variable	4,46	30/360	IRPH entidades	0,10	+	anual	HIPOTECARIA
2508	24-abr-07	2101	2095 0502 40 8506451157	HIPOTECARIO	102.500,00	95.996,23	27/02/2004	27/02/2034	FRANCES	mensual	variable	4,20	30/360	Euribor año hipotecario	0,80	+	anual	HIPOTECARIA
2509	24-abr-07	2101	2095 0569 10 8506452486	HIPOTECARIO	197.000,00	185.724,10	25/06/2004	25/06/2034	FRANCES	mensual	variable	3,82	30/360	Euribor año hipotecario	0,60	+	anual	HIPOTECARIA
2510	24-abr-07	2101	2095 0517 40 8506453120	HIPOTECARIO	210.000,00	196.444,28	11/03/2004	11/03/2034	FRANCES	mensual	variable	4,24	30/360	Euribor año hipotecario	0,70	+	anual	HIPOTECARIA
2511	24-abr-07	2101	2095 0522 91 8506453481	HIPOTECARIO	196.500,00	169.136,69	19/02/2004	19/01/2036	FRANCES	mensual	variable	4,46	30/360	Euribor año hipotecario	0,60	+	anual	HIPOTECARIA
2512	24-abr-07	2101	2095 0372 80 8506454844	HIPOTECARIO	197.280,00	185.078,11	02/04/2004	02/04/2034	FRANCES	mensual	variable	4,89	30/360	Euribor año hipotecario	0,80	+	anual	HIPOTECARIA
2513	24-abr-07	2101	2095 0023 50 8506455263	HIPOTECARIO	104.000,00	84.027,87	03/05/2004	03/03/2029	FRANCES	mensual	variable	3,61	30/360	Euribor año hipotecario	0,50	+	anual	HIPOTECARIA
2514	24-abr-07	2101	2095 0023 50 8506455546	HIPOTECARIO	103.200,00	96.674,93	19/04/2004	19/04/2034	FRANCES	mensual	variable	4,69	30/360	Euribor año hipotecario	0,60	+	anual	HIPOTECARIA
2515	24-abr-07	2101	2095 0040 60 8506456460	HIPOTECARIO	132.000,00	123.306,12	22/04/2004	22/04/2034	FRANCES	mensual	variable	4,59	30/360	Euribor año hipotecario	0,50	+	anual	HIPOTECARIA
2516	24-abr-07	2101	2095 0047 80 8506456573	HIPOTECARIO	116.416,84	109.148,28	20/04/2004	15/05/2034	FRANCES	mensual	variable	4,27	30/360	Euribor año hipotecario	0,55	+	anual	HIPOTECARIA
2517	24-abr-07	2101	2095 0320 20 8506458435	HIPOTECARIO	115.700,00	106.846,17	21/04/2004	21/04/2034	FRANCES	mensual	variable	4,69	30/360	Euribor año hipotecario	0,60	+	anual	HIPOTECARIA
2518	24-abr-07	2101	2095 0319 60 8506459160	HIPOTECARIO	85.000,00	79.902,61	25/05/2004	25/05/2034	FRANCES	mensual	variable	3,76	30/360	Euribor año hipotecario	0,65	+	anual	HIPOTECARIA
2519	24-abr-07	2101	2095 0212 00 8506459690	HIPOTECARIO	116.416,00	103.265,05	21/04/2004	21/04/2024	FRANCES	mensual	variable	4,69	30/360	Euribor año hipotecario	0,60	+	anual	HIPOTECARIA
2520	24-abr-07	2101	2095 0106 80 8506460136	HIPOTECARIO	96.700,00	89.768,47	08/03/2004	08/03/2029	FRANCES	mensual	variable	4,81	30/360	Euribor año hipotecario	0,75	+	anual	HIPOTECARIA
2521	24-abr-07	2101	2095 0528 60 8506460404	HIPOTECARIO	113.500,00	106.067,00	17/03/2004	17/03/2034	FRANCES	mensual	variable	4,14	30/360	Euribor año hipotecario	0,60	+	anual	HIPOTECARIA
2522	24-abr-07	2101	2095 0319 60 8506460495	HIPOTECARIO	150.000,00	140.168,66	02/03/2004	02/03/2034	FRANCES	mensual	variable	4,61	30/360	Euribor año hipotecario	0,55	+	anual	HIPOTECARIA
2523	24-abr-07	2101	2095 0186 60 8506461349	HIPOTECARIO	117.200,00	109.852,13	01/03/2004	15/03/2034	FRANCES	mensual	variable	4,23	30/360	MULTIPLE T	0,00	+	anual	HIPOTECARIA
2524	24-abr-07	2101	2095 0027 30 8506464510	HIPOTECARIO	118.800,00	110.973,31	18/03/2004	18/03/2034	FRANCES	mensual	variable	4,61	30/360	Euribor año hipotecario	0,55	+	anual	HIPOTECARIA
2525	24-abr-07	2101	2095 0319 61 8506465081	HIPOTECARIO	115.000,00	113.462,98	24/08/2006	05/09/2031	FRANCES	mensual	mixto	4,20	30/360	Euribor año hipotecario	0,60	+	anual	HIPOTECARIA
2526	24-abr-07	2101	2095 0043 10 8506465474	HIPOTECARIO	138.000,00	129.430,17	09/03/2004	09/03/2034	FRANCES	mensual	variable	4,81	30/360	IRPH entidades	0,00	+	anual	HIPOTECARIA
2527	24-abr-07	2101	2095 0023 50 8506466288	HIPOTECARIO	116.000,00	108.555,17	01/03/2004	01/03/2034	FRANCES	mensual	variable	4,76	30/360	Euribor año hipotecario	0,70	+	anual	HIPOTECARIA
2528	24-abr-07	2101	2095 0519 30 8506467832	HIPOTECARIO	174.060,00	162.853,27	05/03/2004	05/03/2034	FRANCES	mensual	variable	4,24	30/360	Euribor año hipotecario	0,70	+	anual	HIPOTECARIA
2529	24-abr-07	2101	2095 0366 90 8506469922	HIPOTECARIO	198.500,00	185.547,39	31/03/2004	20/04/2034	FRANCES	mensual	variable	4,12	30/360	Euribor año hipotecario	0,50	+	anual	HIPOTECARIA
2530	24-abr-07	2101	2095 0215 40 8506470805	HIPOTECARIO	204.960,00	196.524,41	11/03/2004	11/12/2040	FRANCES	mensual	variable	3,77	30/360	Euribor año hipotecario	0,55	+	anual	HIPOTECARIA
2531	24-abr-07	2101	2095 0368 90 8506471530	HIPOTECARIO	111.000,00	104.310,78	15/06/2004	15/06/2034	FRANCES	mensual	variable	4,40	30/360	Euribor año hipotecario	0,60	+	anual	HIPOTECARIA
2532	24-abr-07	2101	2095 0394 10 8506471870	HIPOTECARIO	100.370,00	94.321,40	14/06/2004	14/06/2034	FRANCES	mensual	variable	4,40	30/360	Euribor año hipotecario	0,60	+	anual	HIPOTECARIA
2533	24-abr-07	2101	2095 0328 90 8506472057	HIPOTECARIO	92.200,00	86.643,69	21/06/2004	21/06/2034	FRANCES	mensual	variable	4,40	30/360	Euribor año hipotecario	0,60	+	anual	HIPOTECARIA
2534	24-abr-07	2101	2095 0364 10 8506472306	HIPOTECARIO	102.500,00	96.331,91	16/06/2004	16/06/2034	FRANCES	mensual	variable	4,40	30/360	Euribor año hipotecario	0,60	+	anual	HIPOTECARIA
2535	24-abr-07	2101	2095 0109 10 8506473576	HIPOTECARIO	104.478,23	92.674,62	26/02/2004	26/02/2024	FRANCES	mensual	variable	4,75	30/360	IRPH entidades	0,00	+	anual	HIPOTECARIA
2536	24-abr-07	2101	2095 0358 00 8506473713	HIPOTECARIO	288.500,00	280.840,88	26/04/2004	26/04/2034	FRANCES	mensual	variable	4,42	30/360	Euribor año hipotecario	0,80	+	anual	HIPOTECARIA
2537	24-abr-07	2101	2095 0026 90 8506474449	HIPOTECARIO	102.000,00	95.384,95	17/03/2004	17/03/2034	FRANCES	mensual	variable	4,71	30/360	Euribor año hipotecario	0,65	+	anual	HIPOTECARIA
2538	24-abr-07	2101	2095 0273 90 8506475121	HIPOTECARIO	109.800,00	101.203,21	14/06/2004	14/06/2029	FRANCES	mensual	variable	3,82	30/360	Euribor año hipotecario	0,60	+	anual	HIPOTECARIA
2539	24-abr-07	2101	2095 0243 70 8506475248	HIPOTECARIO	100.472,00	94.401,32	14/06/2004	14/06/2034	FRANCES	mensual	variable	4,40	30/360	Euribor año hipotecario	0,60	+	anual	HIPOTECARIA
2540	24-abr-07	2101	2095 0283 60 8506475307	HIPOTECARIO	177.298,57	166.739,91	16/06/2004	16/06/2034	FRANCES	mensual	variable	3,82	30/360	Euribor año hipotecario	0,60	+	anual	HIPOTECARIA
2541	24-abr-07	2101	2095 0525 20 8506475516	HIPOTECARIO	72.000,00	67.278,70	08/03/2004	08/03/2034	FRANCES	mensual	variable	4,14	30/360	Euribor año hipotecario	0,60	+	anual	HIPOTECARIA
2542	24-abr-07	2101	2095 0106 80 8506475875	HIPOTECARIO	98.000,00	87.873,24	15/06/2004	05/07/2024	FRANCES	mensual	variable	3,91	30/360	Euribor año hipotecario	0,60	+	anual	HIPOTECARIA
2543	24-abr-07	2101	2095 0273 90 8506475953	HIPOTECARIO	93.983,00	88.370,03	14/06/2004	14/06/2034	FRANCES	mensual	variable	3,82	30/360	Euribor año hipotecario	0,60	+	anual	HIPOTECARIA
2544	24-abr-07	2101	2095 0273 90 8506476408	HIPOTECARIO	103.350,00	97.177,42	15/06/2004	15/06/2034	FRANCES	mensual	variable	3,82	30/360	Euribor año hipotecario	0,60	+	anual	HIPOTECARIA
2545	24-abr-07	2101	2095 0273 90 8506477114	HIPOTECARIO	96.000,00	88.483,67	14/06/2004	14/06/2029	FRANCES	mensual	variable	3,82	30/360	Euribor año hipotecario	0,60	+	anual	HIPOTECARIA
2546	24-abr-07	2101	2095 0273 90 8506477226	HIPOTECARIO	102.473,00	96.449,27	15/06/2004	15/06/2034	FRANCES	mensual	variable	3,92	30/360	Euribor año hipotecario	0,70	+	anual	HIPOTECARIA
2547	24-abr-07	2101	2095 0273 90 8506478272	HIPOTECARIO	109.400,00	100.834,53	14/06/2004	14/06/2029	FRANCES	mensual	variable	3,82	30/360	Euribor año hipotecario	0,60	+	anual	HIPOTECARIA
2548	24-abr-07	2101	2095 0273 90 8506478629	HIPOTECARIO	106.500,00	98.161,54	16/06/2004	16/06/2029	FRANCES	mensual	variable	3,82	30/360	Euribor año hipotecario	0,60	+	anual	HIPOTECARIA

Auto numérico	Fecha Información	Entidad	Número de Préstamo	Tipo de Préstamo	Importe Inicial	Saldo Vivo	Fecha Formalización	Fecha Finalización	Tipo Amortización	Frecuencia Cobro	Interés f/v	Tipo Interes Actual	Calculo Intereses	Indice de referencia	Margen +/-Indice	Margen +/-	Frecuencia Rev. Tipo	Garantias
2549	24-abr-07	2101	2095 0541 90 8506478730	HIPOTECARIO	126.200,00	112.106,61	02/04/2004	02/04/2024	FRANCES	mensual	variable	4,37	30/360	Euribor año hipotecario	0,75	+	anual	HIPOTECARIA
2550	24-abr-07	2101	2095 0273 90 8506479865	HIPOTECARIO	74.800,00	70.332,53	15/06/2004	15/06/2034	FRANCES	mensual	variable	3,82	30/360	Euribor año hipotecario	0,60	+	anual	HIPOTECARIA
2551	24-abr-07	2101	2095 0022 00 8506484757	HIPOTECARIO	153.000,00	143.594,76	16/03/2004	16/03/2034	FRANCES	mensual	variable	4,54	30/360	Euribor año hipotecario	1,00	+	anual	HIPOTECARIA
2552	24-abr-07	2101	2095 0323 60 8506484795	HIPOTECARIO	132.400,00	124.574,08	28/05/2004	28/05/2034	FRANCES	mensual	variable	3,71	30/360	Euribor año hipotecario	0,60	+	anual	HIPOTECARIA
2553	24-abr-07	2101	2095 0283 60 8506485254	HIPOTECARIO	85.200,00	80.169,18	15/06/2004	15/06/2034	FRANCES	mensual	variable	3,82	30/360	Euribor año hipotecario	0,60	+	anual	HIPOTECARIA
2554	24-abr-07	2101	2095 0091 70 8506489814	HIPOTECARIO	108.000,00	101.225,15	01/04/2004	01/04/2034	FRANCES	mensual	variable	4,32	30/360	Euribor año hipotecario	0,70	+	anual	HIPOTECARIA
2555	24-abr-07	2101	2095 0350 40 8506490199	HIPOTECARIO	120.000,00	112.874,01	14/06/2004	14/06/2034	FRANCES	mensual	variable	3,82	30/360	Euribor año hipotecario	0,60	+	anual	HIPOTECARIA
2556	24-abr-07	2101	2095 0538 30 8506490429	HIPOTECARIO	77.000,00	72.008,07	15/03/2004	15/03/2034	FRANCES	mensual	variable	4,14	30/360	Euribor año hipotecario	0,60	+	anual	HIPOTECARIA
2557	24-abr-07	2101	2095 0215 40 8506491310	HIPOTECARIO	112.000,00	105.349,03	14/06/2004	14/06/2034	FRANCES	mensual	variable	3,82	30/360	Euribor año hipotecario	0,60	+	anual	HIPOTECARIA
2558	24-abr-07	2101	2095 0166 10 8506492348	HIPOTECARIO	270.000,00	252.486,98	18/03/2004	18/03/2034	FRANCES	mensual	variable	4,66	30/360	Euribor año hipotecario	0,60	+	anual	HIPOTECARIA
2559	24-abr-07	2101	2095 0399 41 8506492981	HIPOTECARIO	80.110,00	71.079,53	18/03/2004	18/03/2024	FRANCES	trimestral	variable	4,76	30/360	Euribor año hipotecario	0,70	+	anual	HIPOTECARIA
2560	24-abr-07	2101	2095 0063 40 8506493736	HIPOTECARIO	216.800,00	192.520,25	17/03/2004	17/03/2034	FRANCES	mensual	variable	4,76	30/360	Euribor año hipotecario	0,70	+	anual	HIPOTECARIA
2561	24-abr-07	2101	2095 0010 41 8506495701	HIPOTECARIO	108.000,00	72.162,45	25/03/2004	25/05/2016	FRANCES	mensual	variable	4,71	30/360	Euribor año hipotecario	0,65	+	anual	HIPOTECARIA
2562	24-abr-07	2101	2095 0498 30 8506496551	HIPOTECARIO	67.300,00	62.927,11	03/03/2004	03/03/2034	FRANCES	mensual	variable	4,19	30/360	Euribor año hipotecario	0,65	+	anual	HIPOTECARIA
2563	24-abr-07	2101	2095 0358 00 8506498768	HIPOTECARIO	54.917,00	51.238,90	30/09/2004	30/09/2029	FRANCES	mensual	variable	4,23	30/360	IRPH entidades	0,00	+	anual	HIPOTECARIA
2564	24-abr-07	2101	2095 0225 10 8506499436	HIPOTECARIO	94.000,00	84.179,05	05/07/2004	05/07/2024	FRANCES	mensual	variable	3,81	30/360	Euribor año hipotecario	0,50	+	anual	HIPOTECARIA
2565	24-abr-07	2101	2095 0130 20 8506502338	HIPOTECARIO	165.879,00	155.901,49	27/04/2004	27/04/2034	FRANCES	mensual	variable	3,86	30/360	Euribor año hipotecario	0,75	+	anual	HIPOTECARIA
2566	24-abr-07	2101	2095 0028 80 8506502420	HIPOTECARIO	111.139,00	97.311,95	15/06/2004	15/11/2027	FRANCES	mensual	variable	3,82	30/360	Euribor año hipotecario	0,60	+	anual	HIPOTECARIA
2567	24-abr-07	2101	2095 0523 30 8506502473	HIPOTECARIO	130.400,00	122.476,42	09/03/2004	09/03/2034	FRANCES	mensual	variable	4,48	30/360	MULTIPLE T	0,00	+	anual	HIPOTECARIA
2568	24-abr-07	2101	2095 0389 70 8506503063	HIPOTECARIO	149.950,00	140.223,71	18/03/2004	18/03/2034	FRANCES	mensual	variable	4,66	30/360	Euribor año hipotecario	0,60	+	anual	HIPOTECARIA
2569	24-abr-07	2101	2095 0543 80 8506503268	HIPOTECARIO	149.000,00	139.591,67	24/03/2004	05/04/2034	FRANCES	mensual	variable	4,27	30/360	Euribor año hipotecario	0,60	+	anual	HIPOTECARIA
2570	24-abr-07	2101	2095 0001 10 8506505761	HIPOTECARIO	108.200,00	101.704,32	06/05/2004	06/05/2034	FRANCES	mensual	variable	4,47	30/360	Euribor año hipotecario	0,65	+	anual	HIPOTECARIA
2571	24-abr-07	2101	2095 0282 10 8506506201	HIPOTECARIO	235.000,00	219.387,43	18/03/2004	18/03/2034	FRANCES	mensual	variable	4,04	30/360	Euribor año hipotecario	0,75	+	anual	HIPOTECARIA
2572	24-abr-07	2101	2095 0280 20 8506506254	HIPOTECARIO	156.455,00	146.918,56	26/04/2004	05/05/2034	FRANCES	mensual	variable	3,71	30/360	Euribor año hipotecario	0,50	+	anual	HIPOTECARIA
2573	24-abr-07	2101	2095 0119 90 8506506634	HIPOTECARIO	92.660,00	85.611,56	29/06/2004	05/07/2029	FRANCES	mensual	variable	3,71	30/360	Euribor año hipotecario	0,60	+	anual	HIPOTECARIA
2574	24-abr-07	2101	2095 0023 50 8506508188	HIPOTECARIO	103.000,00	96.442,44	19/04/2004	19/04/2034	FRANCES	mensual	variable	3,91	30/360	Euribor año hipotecario	0,60	+	anual	HIPOTECARIA
2575	24-abr-07	2101	2095 0273 90 8506509367	HIPOTECARIO	101.890,00	96.243,14	05/07/2004	03/08/2034	FRANCES	mensual	variable	4,69	30/360	Euribor año hipotecario	0,60	+	anual	HIPOTECARIA
2576	24-abr-07	2101	2095 0040 61 8506509791	HIPOTECARIO	166.197,00	153.002,15	23/04/2004	23/09/2033	FRANCES	mensual	variable	4,57	30/360	Euribor año hipotecario	0,65	+	anual	HIPOTECARIA
2577	24-abr-07	2101	2095 0119 90 8506510385	HIPOTECARIO	130.000,00	122.001,34	01/04/2004	01/04/2034	FRANCES	mensual	variable	4,59	30/360	Euribor año hipotecario	0,50	+	anual	HIPOTECARIA
2578	24-abr-07	2101	2095 0494 50 8506510406	HIPOTECARIO	105.781,00	98.094,76	11/03/2004	11/03/2034	FRANCES	mensual	variable	4,94	30/360	Euribor año hipotecario	0,85	+	anual	HIPOTECARIA
2579	24-abr-07	2101	2095 0056 00 8506510600	HIPOTECARIO	120.000,00	112.547,90	17/03/2004	17/03/2034	FRANCES	mensual	variable	4,56	30/360	Euribor año hipotecario	0,50	+	anual	HIPOTECARIA
2580	24-abr-07	2101	2095 0507 70 8506510877	HIPOTECARIO	168.300,00	157.654,08	24/03/2004	24/03/2034	FRANCES	mensual	variable	4,81	30/360	IRPH entidades	0,00	+	anual	HIPOTECARIA
2581	24-abr-07	2101	2095 0530 70 8506511828	HIPOTECARIO	126.200,00	111.326,47	15/03/2004	15/03/2034	FRANCES	mensual	variable	4,14	30/360	Euribor año hipotecario	0,60	+	anual	HIPOTECARIA
2582	24-abr-07	2101	2095 0095 50 8506513348	HIPOTECARIO	180.000,00	168.762,44	02/04/2004	30/04/2034	FRANCES	mensual	variable	4,24	30/360	Euribor año hipotecario	0,70	+	anual	HIPOTECARIA
2583	24-abr-07	2101	2095 0225 10 8506513673	HIPOTECARIO	59.290,00	54.992,50	08/09/2004	08/09/2029	FRANCES	mensual	variable	4,22	30/360	Euribor año hipotecario	0,60	+	anual	HIPOTECARIA
2584	24-abr-07	2101	2095 0350 40 8506513810	HIPOTECARIO	88.120,00	82.788,58	15/06/2004	15/06/2034	FRANCES	mensual	variable	4,04	30/360	Euribor año hipotecario	0,50	+	anual	HIPOTECARIA
2585	24-abr-07	2101	2095 0350 40 8506515229	HIPOTECARIO	109.570,00	101.010,74	14/06/2004	15/06/2029	FRANCES	mensual	variable	3,72	30/360	Euribor año hipotecario	0,50	+	anual	HIPOTECARIA
2586	24-abr-07	2101	2095 0470 20 8506516562	HIPOTECARIO	178.000,00	166.592,82	25/03/2004	25/03/2034	FRANCES	mensual	variable	3,82	30/360	Euribor año hipotecario	0,60	+	anual	HIPOTECARIA
2587	24-abr-07	2101	2095 0267 11 8506516661	HIPOTECARIO	75.000,00	70.329,38	29/03/2004	28/04/2034	FRANCES	mensual	variable	4,14	30/360	Euribor año hipotecario	0,60	+	anual	HIPOTECARIA
2588	24-abr-07	2101	2095 0363 50 8506517167	HIPOTECARIO	136.240,00	127.769,28	05/04/2004	05/04/2034	FRANCES	mensual	variable	3,51	30/360	Euribor año hipotecario	0,60	+	anual	HIPOTECARIA
2589	24-abr-07	2101	2095 0101 50 8506517931	HIPOTECARIO	144.300,00	134.892,46	23/03/2004	23/03/2034	FRANCES	mensual	variable	4,84	30/360	Euribor año hipotecario	0,75	+	anual	HIPOTECARIA
2590	24-abr-07	2101	2095 0368 80 8506519223	HIPOTECARIO	117.000,00	109.981,80	27/05/2004	27/05/2034	FRANCES	mensual	variable	4,71	30/360	Euribor año hipotecario	0,65	+	anual	HIPOTECARIA
2591	24-abr-07	2101	2095 0186 60 8506519506	HIPOTECARIO	206.000,00	193.018,01	30/04/2004	30/04/2034	FRANCES	mensual	variable	4,37	30/360	Euribor año hipotecario	0,65	+	anual	HIPOTECARIA
2592	24-abr-07	2101	2095 0014 20 8506519808	HIPOTECARIO	99.800,00	79.777,00	14/06/2004	14/03/2022	FRANCES	mensual	variable	3,41	30/360	Euribor año hipotecario	0,50	+	anual	HIPOTECARIA
2593	24-abr-07	2101	2095 0022 00 8506520013	HIPOTECARIO	123.680,00	115.887,20	15/04/2004	15/04/2034	FRANCES	mensual	variable	3,72	30/360	Euribor año hipotecario	0,50	+	anual	HIPOTECARIA
2594	24-abr-07	2101	2095 0319 60 8506520159	HIPOTECARIO	98.200,00	92.122,84	07/04/2004	07/04/2034	FRANCES	mensual	variable	4,79	30/360	Euribor año hipotecario	0,70	+	anual	HIPOTECARIA
2595	24-abr-07	2101	2095 0008 30 8506520581	HIPOTECARIO	109.408,00	102.989,62	30/06/2004	30/06/2034	FRANCES	mensual	variable	4,89	30/360	Euribor año hipotecario	0,80	+	anual	HIPOTECARIA
2596	24-abr-07	2101	2095 0476 10 8506523641	HIPOTECARIO	154.000,00	144.194,16	26/03/2004	26/03/2034	FRANCES	mensual	variable	3,72	30/360	Euribor año hipotecario	0,50	+	anual	HIPOTECARIA
2597	24-abr-07	2101	2095 0150 70 8506524493	HIPOTECARIO	156.200,00	147.117,00	02/06/2004	02/06/2034	FRANCES	mensual	variable	4,09	30/360	Euribor año hipotecario	0,55	+	anual	HIPOTECARIA
2598	24-abr-07	2101	2095 0317 70 8506524913	HIPOTECARIO	150.000,00	138.067,16	31/03/2004	31/03/2029	FRANCES	mensual	variable	3,97	30/360	Euribor año hipotecario	0,75	+	anual	HIPOTECARIA
2599	24-abr-07	2101	2095 0362 00 8506525784	HIPOTECARIO	112.000,00	105.349,03	14/06/2004	14/06/2034	FRANCES	mensual	variable	5,06	30/360	Euribor año hipotecario	1,00	+	anual	HIPOTECARIA
2600	24-abr-07	2101	2095 0380 60 8506527990	HIPOTECARIO	99.768,01	93.699,02	12/04/2004	12/04/2034	FRANCES	mensual	variable	3,82	30/360	Euribor año hipotecario	0,60	+	anual	HIPOTECARIA
2601	24-abr-07	2101	2095 0501 10 8506533170	HIPOTECARIO	272.000,00	255.210,37	12/05/2004	12/05/2034	FRANCES	mensual	variable	4,89	30/360	IRPH entidades	0,00	+	anual	HIPOTECARIA
2602	24-abr-07	2101	2095 0233 10 8506534136	HIPOTECARIO	79.000,00	74.434,57	15/06/2004	01/07/2034	FRANCES	mensual	variable	4,32	30/360	Euribor año hipotecario	0,60	+	anual	HIPOTECARIA
2603	24-abr-07	2101	2095 0043 10 8506534856	HIPOTECARIO	270.000,00	256.718,43	06/07/2004	06/07/2029	FRANCES	mensual	variable	3,91	30/360	Euribor año hipotecario	0,60	+	anual	HIPOTECARIA
2604	24-abr-07	2101	2095 0535 10 8506535110	HIPOTECARIO	96.300,00	85.595,83	23/03/2004	23/03/2024	FRANCES	mensual	variable	3,96	30/360	Euribor año hipotecario	0,65	+	anual	HIPOTECARIA
2605	24-abr-07	2101	2095 0079 90 8506536279	HIPOTECARIO	200.000,00	188.440,86	30/06/2004	30/06/2034	FRANCES	mensual	variable	4,64	30/360	Euribor año hipotecario	1,10	+	anual	HIPOTECARIA
2606	24-abr-07	2101	2095 0302 70 8506536999	HIPOTECARIO	134.600,00	125.905,69	30/03/2004	30/03/2034	FRANCES	mensual	variable	3,87	30/360	Euribor año hipotecario	0,65	+	anual	HIPOTECARIA
2607	24-abr-07	2101	2095 0264 60 8506537633	HIPOTECARIO	223.680,00	209.403,13	14/04/2004	14/04/2034	FRANCES	mensual	variable	4,61	30/360	Euribor año hipotecario	0,55	+	anual	HIPOTECARIA
2608	24-abr-07	2101	2095 0544 20 8506538749	HIPOTECARIO	128.278,00	120.956,88	03/06/2004	30/06/2034	FRANCES	mensual	variable	4,59	30/360	Euribor año hipotecario	0,50	+	anual	HIPOTECARIA
2609	24-abr-07	2101	2095 0065 30 8506538977	HIPOTECARIO	162.000,00	141.801,90	22/04/2004	22/04/2034	FRANCES	mensual	variable	3,82	30/360	Euribor año hipotecario	0,60	+	anual	HIPOTECARIA
2610	24-abr-07	2101	2095 0501 11 8506540251	HIPOTECARIO	198.000,00	186.028,99	25/05/2004	25/05/2034	FRANCES	mensual	variable	4,32	30/360	Euribor año hipotecario	0,70	+	anual	HIPOTECARIA
2611	24-abr-07	2101	2095 0372 80 8506540361	HIPOTECARIO	110.700,00	103.984,48	21/06/2004	21/06/2034	FRANCES	mensual	variable	4,32	30/360	Euribor año hipotecario	0,60	+	anual	HIPOTECARIA
2612	24-abr-07	2101	2095 0319 60 8506540488	HIPOTECARIO	100.000,00	93.949,50	05/05/2004	08/05/2034	FRANCES	mensual	variable	4,30	30/360	Euribor año hipotecario	0,50	+	anual	HIPOTECARIA
2613	24-abr-07	2101	2095 0013 80 8506542223	HIPOTECARIO	168.000,00	157.802,27	28/05/2004	28/05/2034	FRANCES	mensual	variable	3,76	30/360	Euribor año hipotecario	0,65	+	anual	HIPOTECARIA
2614	24-abr-07	2101	2095 0095 50 8506543835	HIPOTECARIO	120.000,00	112.751,19	27/04/2004	27/04/2034	FRANCES	mensual	variable	4,32	30/360	Euribor año hipotecario	0,60	+	anual	HIPOTECARIA
2615	24-abr-07	2101	2095 0103 40 8506544201	HIPOTECARIO	109.700,00	101.831,53	14/06/2004	14/10/2033	FRANCES	mensual	variable	4,42	30/360	Euribor año hipotecario	0,80	+	anual	HIPOTECARIA
2616	24-abr-07	2101	2095 0529 00 8506544940	HIPOTECARIO	450.000,00	359.713,15	05/05/2004	05/05/2034	FRANCES	mensual	variable	3,82	30/360	Euribor año hipotecario	0,60	+	anual	HIPOTECARIA
2617	24-abr-07	2101	2095 0093 60 8506545389	HIPOTECARIO	174.000,00	163.438,28	07/05/2004	07/05/2034	FRANCES	mensual	mixto	4,30	30/360	Euribor año hipotecario	0,50	+	anual	HIPOTECARIA
2618	24-abr-07	2101	2095 0350 40 8506545813	HIPOTECARIO	168.300,00	157.835,78	01/04/2004	01/04/2034	FRANCES	mensual	variable	3,86	30/360	Euribor año hipotecario	0,75	+	anual	HIPOTECARIA
2619	24-abr-07	2101	2095 0310 50 8506547255	HIPOTECARIO	210.354,00	197.777,46	07/06/2004	07/06/2034	FRANCES	mensual	variable	4,84	30/360	Euribor año hipotecario	0,75	+	anual	HIPOTECARIA
2620	24-abr-07	2101	2095 0521 40 8506547601	HIPOTECARIO	178.300,00	167.580,18	27/05/2004	27/05/2034	FRANCES	mensual	variable	3,77	30/360	Euribor año hipotecario	0,55	+	anual	HIPOTECARIA
2621	24-abr-07	2101	2095 0055 60 8506547941	HIPOTECARIO	198.000,00	185.768,37	31/03/2004	31/03/2034	FRANCES	mensual	variable	4,32	30/360	Euribor año hipotecario	0,60	+	anual	HIPOTECARIA
2622	24-abr-07	2101	2095 0603 90 8506548584	HIPOTECARIO	176.200,00	166.786,92	04/05/2004	04/05/2029	FRANCES	mensual	variable	4,91	30/360	Euribor año hipotecario	0,85	+	anual	HIPOTECARIA
2623	24-abr-07	2101	2095 0114 61 8506549351	HIPOTECARIO	134.400,00	125.866,16	01/04/2004	01/04/2034	FRANCES	mensual	variable	3,81	30/360	Euribor año hipotecario	0,70	+	anual	HIPOTECARIA
2624	24-abr-07	2101	2095 0028 80 8506550855	HIPOTECARIO	126.250,00	118.278,08	15/04/2004	15/04/2034	FRANCES	mensual	variable	4,69	30/360	Euribor año hipotecario	0,60	+	anual	HIPOTECARIA
2625	24-abr-07	2101	2095 0356 10 8506551158	HIPOTECARIO	180.000,00	168.313,58	30/03/2004	30/03/2034	FRANCES	mensual	variable	4,27	30/360	Euribor año hipotecario	0,65	+	anual	HIPOTECARIA
2626	24-abr-07	2101	2095 0433 70 8506551937	HIPOTECARIO	120.000,00	112.385,58	13/05/2004	13/05/2034	FRANCES	mensual	variable	4,04	30/360	Euribor año hipotecario	0,50	+	anual	HIPOTECARIA
2627	24-abr-07	2101	2095 0523 30 8506553860	HIPOTECARIO	217.900,00	204.048,29	22/04/2004	22/04/2034	FRANCES	mensual	variable	4,22	30/360	Euribor año hipotecario	0,50	+	anual	HIPOTECARIA
2628	24-abr-07	2101	2095 0358 00 8506555338	HIPOTECARIO	126.300,00	118.326,08	05/04/2004	05/04/2034	FRANCES	mensual	variable	4,17	30/360	Euribor año hipotecario	0,55	+	anual	HIPOTECARIA
2629	24-abr-07	2101	2095 0307 10 8506556215	HIPOTECARIO	149.120,00	139.688,71	26/04/2004	26/04/2034	FRANCES	mensual	variable	4,32	30/360	Euribor año hipotecario	0,70	+	anual	HIPOTECARIA
2630	24-abr-07	2101	2095 0332 90 8506556536	HIPOTECARIO	264.000,00	204.697,70	02/04/2004	02/04/2034	FRANCES	mensual	variable	4,12	30/360	Euribor año hipotecario	0,50	+	anual	HIPOTECARIA
2631	24-abr-07	2101	2095 0064 90 8506557257	HIPOTECARIO	111.188,00	93.608,71	07/04/2004	07/04/2034	FRANCES	mensual	variable	4,69	30/360	Euribor año hipotecario	0,60	+	anual	HIPOTECARIA
2632	24-abr-07	2101	2095 0100 00 8506558003	HIPOTECARIO	147.250,00	138.061,21	23/04/2004	23/04/2034	FRANCES	mensual	variable	4,84	30/360	Euribor año hipotecario	0,75	+	anual	HIPOTECARIA
2633	24-abr-07	2101	2095 0274 31 8506558311	HIPOTECARIO	160.000,00	147.159,64	07/05/2004	07/05/2029	FRANCES	mensual	variable	4,37	30/360	Euribor año hipotecario	0,75	+	anual	HIPOTECARIA
2634	24-abr-07	2101	2095 0036 61 8506558841	HIPOTECARIO	294.496,00	245.825,63	21/04/2004	21/12/2028	FRANCES	mensual	variable	3,71	30/360	Euribor año hipotecario	0,60	+	anual	HIPOTECARIA
2635	24-abr-07	2101	2095 0541 90 8506558854	HIPOTECARIO	120.000,00	112.252,25	05/04/2004	05/04/2034	FRANCES	mensual	variable	4,17	30/360	Euribor año hipotecario	0,55	+	anual	HIPOTECARIA
2636	24-abr-07	2101	2095 0000 71 8506559051	HIPOTECARIO	120.446,00	100.377,52	14/06/2004	14/03/2030	FRANCES	mensual	variable	4,12	30/360	Euribor año hipotecario	0,50	+	anual	HIPOTECARIA
												4,40	30/360	Euribor año hipotecario	0,60	+	anual	HIPOTECARIA

Auto numérico	Fecha Información	Entidad	Número de Préstamo	Tipo de Préstamo	Importe Inicial	Saldo Vivo	Fecha Formalización	Fecha Finalización	Tipo Amortización	Frecuencia Cobro	Interés f/v	Tipo Interés Actual	Cálculo Intereses	Indice de referencia	Margen +/Indice	Margen +/-	Frecuencia Rev Tipo	Garantías
2637	24-abr-07	2101	2095 0506 20 8506560764	HIPOTECARIO	190.000,00	178.237,00	16/04/2004	16/04/2034	FRANCES	mensual	variable	4,42	30/360	Euribor año hipotecario	0,80	+	anual	HIPOTECARIA
2638	24-abr-07	2101	2095 0079 90 8506560876	HIPOTECARIO	89.188,00	82.792,31	16/06/2004	16/12/2033	FRANCES	mensual	variable	3,72	30/360	Euribor año hipotecario	0,50	+	anual	HIPOTECARIA
2639	24-abr-07	2101	2095 0368 80 8506563765	HIPOTECARIO	88.432,00	83.286,24	29/06/2004	29/06/2034	FRANCES	mensual	variable	3,72	30/360	Euribor año hipotecario	0,50	+	anual	HIPOTECARIA
2640	24-abr-07	2101	2095 0306 50 8506564866	HIPOTECARIO	238.800,00	223.331,61	31/03/2004	10/04/2034	FRANCES	mensual	variable	4,59	30/360	Euribor año hipotecario	0,50	+	anual	HIPOTECARIA
2641	24-abr-07	2101	2095 0225 10 8506565475	HIPOTECARIO	170.000,00	159.234,31	05/04/2004	05/04/2034	FRANCES	mensual	variable	4,69	30/360	Euribor año hipotecario	0,60	+	anual	HIPOTECARIA
2642	24-abr-07	2101	2095 0094 00 8506566012	HIPOTECARIO	204.640,00	192.294,00	18/06/2004	18/06/2034	FRANCES	mensual	variable	3,72	30/360	Euribor año hipotecario	0,50	+	anual	HIPOTECARIA
2643	24-abr-07	2101	2095 0240 30 8506569047	HIPOTECARIO	156.000,00	148.659,76	28/12/2004	28/12/2034	FRANCES	mensual	variable	4,40	30/360	Euribor año hipotecario	0,60	+	anual	HIPOTECARIA
2644	24-abr-07	2101	2095 0473 60 8506569066	HIPOTECARIO	135.000,00	126.405,34	30/03/2004	30/03/2034	FRANCES	mensual	variable	4,14	30/360	Euribor año hipotecario	0,60	+	anual	HIPOTECARIA
2645	24-abr-07	2101	2095 0063 40 8506571016	HIPOTECARIO	154.240,00	144.634,79	17/05/2004	17/05/2034	FRANCES	mensual	variable	3,76	30/360	Euribor año hipotecario	0,65	+	anual	HIPOTECARIA
2646	24-abr-07	2101	2095 0368 80 8506572670	HIPOTECARIO	110.403,51	104.080,59	29/06/2004	29/06/2034	FRANCES	mensual	variable	3,82	30/360	Euribor año hipotecario	0,60	+	anual	HIPOTECARIA
2647	24-abr-07	2101	2095 0541 90 8506573300	HIPOTECARIO	105.200,00	98.425,25	12/04/2004	12/04/2034	FRANCES	mensual	variable	4,12	30/360	Euribor año hipotecario	0,50	+	anual	HIPOTECARIA
2648	24-abr-07	2101	2095 0533 00 8506574361	HIPOTECARIO	149.600,00	139.992,20	25/03/2004	25/03/2034	FRANCES	mensual	variable	4,14	30/360	Euribor año hipotecario	0,60	+	anual	HIPOTECARIA
2649	24-abr-07	2101	2095 0317 70 8506577299	HIPOTECARIO	66.500,00	62.289,39	13/05/2004	13/05/2034	FRANCES	mensual	variable	3,61	30/360	Euribor año hipotecario	0,50	+	anual	HIPOTECARIA
2650	24-abr-07	2101	2095 0016 10 8506577529	HIPOTECARIO	210.000,00	185.838,05	07/04/2004	07/04/2024	FRANCES	mensual	variable	4,59	30/360	Euribor año hipotecario	0,50	+	anual	HIPOTECARIA
2651	24-abr-07	2101	2095 0056 00 8506578936	HIPOTECARIO	120.000,00	110.115,18	07/04/2004	07/04/2029	FRANCES	mensual	variable	4,84	30/360	Euribor año hipotecario	0,75	+	anual	HIPOTECARIA
2652	24-abr-07	2101	2095 0180 91 8506580531	HIPOTECARIO	128.160,00	120.650,63	24/05/2004	24/05/2034	FRANCES	mensual	variable	3,91	30/360	Euribor año hipotecario	0,80	+	anual	HIPOTECARIA
2653	24-abr-07	2101	2095 0498 31 8506580681	HIPOTECARIO	215.915,00	202.010,34	06/04/2004	06/04/2034	FRANCES	mensual	variable	4,17	30/360	Euribor año hipotecario	0,55	+	anual	HIPOTECARIA
2654	24-abr-07	2101	2095 0438 10 8506580899	HIPOTECARIO	110.170,00	103.627,67	14/06/2004	14/06/2034	FRANCES	mensual	variable	3,82	30/360	Euribor año hipotecario	0,60	+	anual	HIPOTECARIA
2655	24-abr-07	2101	2095 0000 70 8506582731	HIPOTECARIO	103.000,00	96.883,47	21/06/2004	21/06/2034	FRANCES	mensual	variable	3,82	30/360	Euribor año hipotecario	0,60	+	anual	HIPOTECARIA
2656	24-abr-07	2101	2095 0364 10 8506583165	HIPOTECARIO	108.182,00	101.587,58	15/06/2004	15/06/2034	FRANCES	mensual	variable	4,30	30/360	Euribor año hipotecario	0,50	+	anual	HIPOTECARIA
2657	24-abr-07	2101	2095 0130 20 8506583813	HIPOTECARIO	138.300,00	130.453,34	11/06/2004	11/06/2034	FRANCES	mensual	variable	4,07	30/360	Euribor año hipotecario	0,85	+	anual	HIPOTECARIA
2658	24-abr-07	2101	2095 0332 90 8506584192	HIPOTECARIO	71.920,00	67.447,59	23/04/2004	23/04/2034	FRANCES	mensual	variable	4,89	30/360	Euribor año hipotecario	0,80	+	anual	HIPOTECARIA
2659	24-abr-07	2101	2095 0525 21 8506584671	HIPOTECARIO	99.040,00	92.694,68	13/04/2004	13/04/2034	FRANCES	mensual	variable	4,22	30/360	Euribor año hipotecario	0,60	+	anual	HIPOTECARIA
2660	24-abr-07	2101	2095 0326 10 8506586789	HIPOTECARIO	187.500,00	175.607,79	06/04/2004	05/05/2034	FRANCES	mensual	variable	3,61	30/360	Euribor año hipotecario	0,50	+	anual	HIPOTECARIA
2661	24-abr-07	2101	2095 0026 90 8506587818	HIPOTECARIO	96.000,00	88.580,25	29/06/2004	02/07/2029	FRANCES	mensual	variable	3,81	30/360	Euribor año hipotecario	0,50	+	anual	HIPOTECARIA
2662	24-abr-07	2101	2095 0517 40 8506588218	HIPOTECARIO	146.640,00	138.062,78	05/05/2004	05/05/2034	FRANCES	mensual	variable	4,72	30/360	Euribor año hipotecario	1,00	+	anual	HIPOTECARIA
2663	24-abr-07	2101	2095 0111 20 8506588315	HIPOTECARIO	110.638,00	108.446,53	06/04/2004	06/04/2034	FRANCES	mensual	variable	4,64	30/360	Euribor año hipotecario	0,55	+	anual	HIPOTECARIA
2664	24-abr-07	2101	2095 0083 90 8506589323	HIPOTECARIO	99.000,00	88.337,83	16/06/2004	16/06/2024	FRANCES	mensual	variable	4,35	30/360	Euribor año hipotecario	0,55	+	anual	HIPOTECARIA
2665	24-abr-07	2101	2095 0302 70 8506589887	HIPOTECARIO	122.600,00	115.194,50	16/06/2004	16/06/2034	FRANCES	mensual	variable	4,40	30/360	Euribor año hipotecario	0,60	+	anual	HIPOTECARIA
2666	24-abr-07	2101	2095 0364 10 8506590113	HIPOTECARIO	150.000,00	140.972,01	07/05/2004	07/05/2034	FRANCES	mensual	variable	3,86	30/360	Euribor año hipotecario	0,75	+	anual	HIPOTECARIA
2667	24-abr-07	2101	2095 0349 80 8506590584	HIPOTECARIO	102.000,00	95.566,05	29/04/2004	29/04/2034	FRANCES	mensual	variable	3,51	30/360	Euribor año hipotecario	0,60	+	anual	HIPOTECARIA
2668	24-abr-07	2101	2095 0273 90 8506591860	HIPOTECARIO	111.000,00	104.422,93	16/06/2004	16/06/2034	FRANCES	mensual	variable	3,87	30/360	Euribor año hipotecario	0,65	+	anual	HIPOTECARIA
2669	24-abr-07	2101	2095 0398 10 8506592241	HIPOTECARIO	90.555,40	85.557,37	15/07/2004	15/07/2034	FRANCES	mensual	variable	4,31	30/360	Euribor año hipotecario	1,00	+	anual	HIPOTECARIA
2670	24-abr-07	2101	2095 0252 11 8506592661	HIPOTECARIO	131.200,00	123.030,68	06/05/2004	06/05/2034	FRANCES	mensual	variable	3,61	30/360	Euribor año hipotecario	0,50	+	anual	HIPOTECARIA
2671	24-abr-07	2101	2095 0100 00 8506593435	HIPOTECARIO	86.800,00	81.864,45	03/08/2004	03/08/2034	FRANCES	mensual	variable	3,90	30/360	Euribor año hipotecario	0,50	+	anual	HIPOTECARIA
2672	24-abr-07	2101	2095 0398 10 8506593946	HIPOTECARIO	114.000,00	107.220,40	16/06/2004	16/06/2034	FRANCES	mensual	variable	3,92	30/360	Euribor año hipotecario	0,70	+	anual	HIPOTECARIA
2673	24-abr-07	2101	2095 0065 31 8506595911	HIPOTECARIO	168.500,00	152.857,71	25/06/2004	25/06/2034	FRANCES	mensual	variable	4,50	30/360	Euribor año hipotecario	0,70	+	anual	HIPOTECARIA
2674	24-abr-07	2101	2095 0077 10 8506598885	HIPOTECARIO	129.200,00	121.792,70	24/06/2004	07/07/2034	FRANCES	mensual	variable	3,96	30/360	Euribor año hipotecario	0,65	+	anual	HIPOTECARIA
2675	24-abr-07	2101	2095 0304 60 8506600327	HIPOTECARIO	225.000,00	212.350,92	27/05/2004	27/05/2034	FRANCES	mensual	variable	4,11	30/360	Euribor año hipotecario	1,00	+	anual	HIPOTECARIA
2676	24-abr-07	2101	2095 0036 60 8506601048	HIPOTECARIO	174.300,00	157.562,42	21/04/2004	21/10/2032	FRANCES	mensual	variable	4,94	30/360	Euribor año hipotecario	0,85	+	anual	HIPOTECARIA
2677	24-abr-07	2101	2095 0356 10 8506602571	HIPOTECARIO	128.800,00	121.270,48	06/05/2004	06/05/2034	FRANCES	mensual	variable	3,76	30/360	IRPH entidades	0,00	+	anual	HIPOTECARIA
2678	24-abr-07	2101	2095 0043 10 8506602742	HIPOTECARIO	181.200,00	176.751,61	10/06/2004	10/06/2034	FRANCES	mensual	variable	4,70	30/360	Euribor año hipotecario	0,90	+	anual	HIPOTECARIA
2679	24-abr-07	2101	2095 0022 00 8506603556	HIPOTECARIO	174.000,00	163.100,37	13/05/2004	13/05/2034	FRANCES	mensual	variable	4,27	30/360	Euribor año hipotecario	0,55	+	anual	HIPOTECARIA
2680	24-abr-07	2101	2095 0005 10 8506604564	HIPOTECARIO	102.000,00	95.942,89	16/06/2004	16/06/2034	FRANCES	mensual	variable	3,82	30/360	Euribor año hipotecario	0,60	+	anual	HIPOTECARIA
2681	24-abr-07	2101	2095 0243 70 8506605004	HIPOTECARIO	91.000,00	81.363,64	24/05/2004	24/05/2024	FRANCES	mensual	variable	3,81	30/360	Euribor año hipotecario	0,70	+	anual	HIPOTECARIA
2682	24-abr-07	2101	2095 0093 61 8506605901	HIPOTECARIO	105.175,00	97.223,00	15/06/2004	03/07/2029	FRANCES	mensual	variable	3,91	30/360	Euribor año hipotecario	0,60	+	anual	HIPOTECARIA
2683	24-abr-07	2101	2095 0000 70 8506606329	HIPOTECARIO	106.797,00	84.455,46	14/06/2004	14/06/2029	FRANCES	mensual	variable	4,35	30/360	Euribor año hipotecario	0,55	+	anual	HIPOTECARIA
2684	24-abr-07	2101	2095 0476 10 8506608725	HIPOTECARIO	147.800,00	139.621,63	20/07/2004	20/07/2034	FRANCES	mensual	variable	4,61	30/360	Euribor año hipotecario	0,75	+	anual	HIPOTECARIA
2685	24-abr-07	2101	2095 0074 60 8506609942	HIPOTECARIO	96.000,00	90.356,65	11/06/2004	11/06/2034	FRANCES	mensual	variable	3,92	30/360	Euribor año hipotecario	0,70	+	anual	HIPOTECARIA
2686	24-abr-07	2101	2095 0322 10 8506610202	HIPOTECARIO	233.400,00	216.726,30	10/06/2004	10/01/2034	FRANCES	mensual	variable	3,72	30/360	Euribor año hipotecario	0,50	+	anual	HIPOTECARIA
2687	24-abr-07	2101	2095 0520 10 8506610770	HIPOTECARIO	173.680,00	162.973,86	19/05/2004	19/05/2034	FRANCES	mensual	variable	4,32	30/360	Euribor año hipotecario	0,60	+	anual	HIPOTECARIA
2688	24-abr-07	2101	2095 0112 70 8506611225	HIPOTECARIO	89.000,00	83.657,83	14/06/2004	15/06/2034	FRANCES	mensual	variable	3,72	30/360	Euribor año hipotecario	0,50	+	anual	HIPOTECARIA
2689	24-abr-07	2101	2095 0193 10 8506611681	HIPOTECARIO	144.000,00	135.104,84	27/04/2004	27/04/2034	FRANCES	mensual	variable	4,27	30/360	Euribor año hipotecario	0,65	+	anual	HIPOTECARIA
2690	24-abr-07	2101	2095 0544 20 8506611696	HIPOTECARIO	81.000,00	75.756,63	16/04/2004	16/04/2034	FRANCES	mensual	variable	4,12	30/360	Euribor año hipotecario	0,50	+	anual	HIPOTECARIA
2691	24-abr-07	2101	2095 0130 21 8506611951	HIPOTECARIO	132.200,00	124.287,68	07/05/2004	07/05/2034	FRANCES	mensual	variable	3,86	30/360	Euribor año hipotecario	0,75	+	anual	HIPOTECARIA
2692	24-abr-07	2101	2095 0393 70 8506615521	HIPOTECARIO	144.000,00	135.246,77	27/04/2004	05/05/2034	FRANCES	mensual	variable	3,71	30/360	Euribor año hipotecario	0,60	+	anual	HIPOTECARIA
2693	24-abr-07	2101	2095 0028 80 8506620071	HIPOTECARIO	138.232,00	134.619,07	14/06/2004	05/07/2034	FRANCES	mensual	variable	3,91	30/360	Euribor año hipotecario	0,60	+	anual	HIPOTECARIA
2694	24-abr-07	2101	2095 0094 00 8506620510	HIPOTECARIO	87.100,00	81.748,79	21/05/2004	21/05/2034	FRANCES	mensual	variable	4,42	30/360	Euribor año hipotecario	0,70	+	anual	HIPOTECARIA
2695	24-abr-07	2101	2095 0014 21 8506620531	HIPOTECARIO	87.800,00	82.565,89	29/06/2004	29/06/2034	FRANCES	mensual	variable	4,30	30/360	Euribor año hipotecario	0,50	+	anual	HIPOTECARIA
2696	24-abr-07	2101	2095 0089 60 8506620660	HIPOTECARIO	97.000,00	91.090,92	28/04/2004	28/04/2034	FRANCES	mensual	variable	3,61	30/360	Euribor año hipotecario	0,70	+	anual	HIPOTECARIA
2697	24-abr-07	2101	2095 0309 90 8506622011	HIPOTECARIO	144.000,00	136.827,48	05/11/2004	05/11/2034	FRANCES	mensual	variable	3,71	30/360	Euribor año hipotecario	0,60	+	anual	HIPOTECARIA
2698	24-abr-07	2101	2095 0524 80 8506622157	HIPOTECARIO	141.000,00	132.308,32	05/05/2004	05/05/2034	FRANCES	mensual	variable	4,32	30/360	Euribor año hipotecario	0,60	+	anual	HIPOTECARIA
2699	24-abr-07	2101	2095 0050 30 8506622482	HIPOTECARIO	124.200,00	116.502,03	17/05/2004	17/05/2034	FRANCES	mensual	variable	3,71	30/360	Euribor año hipotecario	0,60	+	anual	HIPOTECARIA
2700	24-abr-07	2101	2095 0048 20 8506622497	HIPOTECARIO	160.000,00	150.038,29	26/04/2004	26/04/2034	FRANCES	mensual	variable	4,22	30/360	Euribor año hipotecario	0,60	+	anual	HIPOTECARIA
2701	24-abr-07	2101	2095 0569 10 8506624116	HIPOTECARIO	120.202,00	112.957,42	26/05/2004	26/05/2034	FRANCES	mensual	variable	3,71	30/360	Euribor año hipotecario	0,60	+	anual	HIPOTECARIA
2702	24-abr-07	2101	2095 0055 61 8506624291	HIPOTECARIO	132.000,00	123.621,82	19/05/2004	19/05/2034	FRANCES	mensual	variable	4,22	30/360	Euribor año hipotecario	0,50	+	anual	HIPOTECARIA
2703	24-abr-07	2101	2095 0281 70 8506627286	HIPOTECARIO	205.800,00	193.729,50	03/06/2004	01/07/2034	FRANCES	mensual	variable	3,91	30/360	Euribor año hipotecario	0,60	+	anual	HIPOTECARIA
2704	24-abr-07	2101	2095 0494 50 8506628771	HIPOTECARIO	125.100,00	111.853,48	03/05/2004	31/05/2034	FRANCES	mensual	variable	3,81	30/360	Euribor año hipotecario	0,70	+	anual	HIPOTECARIA
2705	24-abr-07	2101	2095 0010 40 8506629245	HIPOTECARIO	174.290,00	152.175,18	23/07/2004	23/07/2034	FRANCES	mensual	variable	3,91	30/360	Euribor año hipotecario	0,60	+	anual	HIPOTECARIA
2706	24-abr-07	2101	2095 0358 00 8506632674	HIPOTECARIO	77.500,00	72.743,44	15/06/2004	15/06/2034	FRANCES	mensual	variable	4,30	30/360	Euribor año hipotecario	0,50	+	anual	HIPOTECARIA
2707	24-abr-07	2101	2095 0398 10 8506632689	HIPOTECARIO	96.300,00	90.593,00	25/05/2004	07/06/2034	FRANCES	mensual	variable	3,92	30/360	Euribor año hipotecario	0,70	+	anual	HIPOTECARIA
2708	24-abr-07	2101	2095 0358 00 8506634458	HIPOTECARIO	85.200,00	80.099,86	15/06/2004	15/06/2034	FRANCES	mensual	variable	3,82	30/360	Euribor año hipotecario	0,60	+	anual	HIPOTECARIA
2709	24-abr-07	2101	2095 0516 10 8506635126	HIPOTECARIO	89.700,00	84.278,23	06/05/2004	06/05/2034	FRANCES	mensual	variable	4,47	30/360	Euribor año hipotecario	0,75	+	anual	HIPOTECARIA
2710	24-abr-07	2101	2095 0317 70 8506636742	HIPOTECARIO	168.236,00	157.705,32	28/04/2004	28/04/2034	FRANCES	mensual	variable	3,46	30/360	Euribor año hipotecario	0,55	+	anual	HIPOTECARIA
2711	24-abr-07	2101	2095 0392 20 8506639169	HIPOTECARIO	106.640,00	99.906,69	07/05/2004	07/05/2034	FRANCES	mensual	variable	3,61	30/360	Euribor año hipotecario	0,50	+	anual	HIPOTECARIA
2712	24-abr-07	2101	2095 0471 70 8506640928	HIPOTECARIO	86.960,00	81.928,88	18/06/2004	18/06/2034	FRANCES	mensual	variable	4,02	30/360	Euribor año hipotecario	0,80	+	anual	HIPOTECARIA
2713	24-abr-07	2101	2095 0055 60 8506642906	HIPOTECARIO	450.000,00	421.692,89	11/05/2004	11/05/2034	FRANCES	mensual	variable	4,27	30/360	Euribor año hipotecario	0,55	+	anual	HIPOTECARIA
2714	24-abr-07	2101	2095 0372 80 8506646628	HIPOTECARIO	101.400,00	91.423,53	26/05/2004	26/05/2034	FRANCES	mensual	variable	4,42	30/360	Euribor año hipotecario	0,70	+	anual	HIPOTECARIA
2715	24-abr-07	2101	2095 0534 50 8506646759	HIPOTECARIO	78.000,00	73.592,63	19/05/2004	31/05/2034	FRANCES	mensual	variable	4,01	30/360	Euribor año hipotecario	0,90	+	anual	HIPOTECARIA
2716	24-abr-07	2101	2095 0534 50 8506647446	HIPOTECARIO	156.263,00	146.990,60	05/05/2004	05/05/2034	FRANCES	mensual	variable	3,81	30/360	Euribor año hipotecario	0,70	+	anual	HIPOTECARIA
2717	24-abr-07	2101	2095 0468 11 8506649181	HIPOTECARIO	160.000,00	150.529,13	17/06/2004	17/04/2037	FRANCES	mensual	mixto	4,90	30/360	Euribor año hipotecario	0,65	+	anual	HIPOTECARIA
2718	24-abr-07	2101	2095 0358 01 8506649221	HIPOTECARIO	132.400,00	124.079,85	10/05/2004	10/05/2034	FRANCES	mensual	variable	4,32	30/360	Euribor año hipotecario	0,60	+	anual	HIPOTECARIA
2719	24-abr-07	2101	2095 0504 30 8506649730	HIPOTECARIO	155.000,00	145.596,78	19/05/2004	19/05/2034	FRANCES	mensual	variable	3,81	30/360	Euribor año hipotecario	0,70	+	anual	HIPOTECARIA
2720	24-abr-07	2101	2095 0374 70 8506650058	HIPOTECARIO	90.000,00	84.704,71	29/06/2004	29/06/2034	FRANCES	mensual	variable	3,72	30/360	Euribor año hipotecario	0,50	+	anual	HIPOTECARIA
2721	24-abr-07	2101	2095 0468 10 8506650609	HIPOTECARIO	160.000,00	150.870,04	24/05/2004	24/05/2034	FRANCES	mensual	variable	4,72	30/360	Euribor año hipotecario	1,00	+	anual	HIPOTECARIA
2722	24-abr-07	2101	2095 0495 10 8506650651	HIPOTECARIO	120.000,00	112.763,86	06/05/2004	06/05/2034	FRANCES	mensual	variable	4,52	30/360	Euribor año hipotecario	0,80	+	anual	HIPOTECARIA
2723	24-abr-07	2101	2095 0506 20 8506652931	HIPOTECARIO	219.000,00	205.756,63	07/05/2004	07/05/2034	FRANCES	mensual	variable	4,52	30/360	Euribor año hipotecario	0,80	+	anual	HIPOTECARIA
2724	24-abr-07	2101	2095 0083 90 8506653063	HIPOTECARIO	97.672,00	90.391,34	13/07/2004	13/07/2029	FRANCES	mensual	variable	4,56	30/360	Euribor año hipotecario	0,70	+	anual	HIPOTECARIA

Auto numérico	Fecha información	Entidad	Número de Préstamo	Tipo de Préstamo	Importe Inicial	Saldo Vivo	Fecha Formalización	Fecha Finalización	Tipo Amortización	Frecuencia Cobro	Interes F/V	Tipo Interes Actual	Calculo Intereses	Indice de referencia	Margen Indice	Margen +/-	Frecuencia Rev Tipo	Garantias
2725	24-abr-07	2101	2095 0094 00 8506653327	HIPOTECARIO	95.700,00	89.946,97	25/05/2004	25/05/2034	FRANCES	mensual	variable	4,42 30/360	Euribor año hipotecario	0,70	+	anual	HIPOTECARIA
2726	24-abr-07	2101	2095 0257 20 8506654301	HIPOTECARIO	95.619,00	93.026,36	25/05/2004	25/05/2034	FRANCES	mensual	variable	3,81 30/360	Euribor año hipotecario	0,70	+	anual	HIPOTECARIA
2727	24-abr-07	2101	2095 0257 20 8506654510	HIPOTECARIO	101.431,00	98.680,77	26/05/2004	26/05/2034	FRANCES	mensual	variable	3,81 30/360	Euribor año hipotecario	0,70	+	anual	HIPOTECARIA
2728	24-abr-07	2101	2095 0475 50 8506654753	HIPOTECARIO	172.160,00	161.547,60	18/05/2004	18/05/2034	FRANCES	mensual	variable	4,32 30/360	Euribor año hipotecario	0,60	+	anual	HIPOTECARIA
2729	24-abr-07	2101	2095 0393 70 8506655402	HIPOTECARIO	114.200,00	102.708,39	21/05/2004	05/06/2034	FRANCES	mensual	variable	4,07 30/360	Euribor año hipotecario	0,85	+	anual	HIPOTECARIA
2730	24-abr-07	2101	2095 0527 10 8506655738	HIPOTECARIO	222.000,00	208.911,42	25/05/2004	25/05/2034	FRANCES	mensual	variable	4,47 30/360	Euribor año hipotecario	0,75	+	anual	HIPOTECARIA
2731	24-abr-07	2101	2095 0016 10 8506657224	HIPOTECARIO	95.712,00	90.066,83	26/05/2004	26/05/2034	FRANCES	mensual	variable	3,81 30/360	Euribor año hipotecario	0,70	+	anual	HIPOTECARIA
2732	24-abr-07	2101	2095 0067 20 8506658422	HIPOTECARIO	96.000,00	90.249,96	12/05/2004	08/06/2034	FRANCES	mensual	variable	3,82 30/360	Euribor año hipotecario	0,60	+	anual	HIPOTECARIA
2733	24-abr-07	2101	2095 0043 10 8506658460	HIPOTECARIO	201.000,00	189.311,89	03/06/2004	03/06/2034	FRANCES	mensual	variable	3,97 30/360	Euribor año hipotecario	0,75	+	anual	HIPOTECARIA
2734	24-abr-07	2101	2095 0326 10 8506658699	HIPOTECARIO	120.000,00	104.941,32	18/05/2004	18/03/2033	FRANCES	mensual	variable	4,11 30/360	Euribor año hipotecario	1,00	+	anual	HIPOTECARIA
2735	24-abr-07	2101	2095 0279 60 8506659620	HIPOTECARIO	90.000,00	84.558,67	24/05/2004	24/05/2034	FRANCES	mensual	variable	4,32 30/360	Euribor año hipotecario	0,60	+	anual	HIPOTECARIA
2736	24-abr-07	2101	2095 0119 90 8506660556	HIPOTECARIO	120.000,00	113.140,25	15/06/2004	15/06/2034	FRANCES	mensual	variable	3,97 30/360	Euribor año hipotecario	0,75	+	anual	HIPOTECARIA
2737	24-abr-07	2101	2095 0323 60 8506660575	HIPOTECARIO	168.500,00	164.223,85	24/06/2004	24/06/2034	FRANCES	mensual	variable	4,55 30/360	Euribor año hipotecario	0,75	+	anual	HIPOTECARIA
2738	24-abr-07	2101	2095 0074 60 8506662758	HIPOTECARIO	98.400,00	92.660,54	13/05/2004	13/05/2034	FRANCES	mensual	variable	4,11 30/360	Euribor año hipotecario	1,00	+	anual	HIPOTECARIA
2739	24-abr-07	2101	2095 0055 60 8506663348	HIPOTECARIO	160.100,00	150.708,00	12/05/2004	12/05/2034	FRANCES	mensual	variable	4,11 30/360	Euribor año hipotecario	1,00	+	anual	HIPOTECARIA
2740	24-abr-07	2101	2095 0010 40 8506665613	HIPOTECARIO	108.000,00	101.534,94	18/05/2004	12/06/2034	FRANCES	mensual	variable	3,82 30/360	Euribor año hipotecario	0,60	+	anual	HIPOTECARIA
2741	24-abr-07	2101	2095 0150 70 8506665647	HIPOTECARIO	194.000,00	182.474,87	12/07/2004	12/07/2034	FRANCES	mensual	variable	3,81 30/360	Euribor año hipotecario	0,50	+	anual	HIPOTECARIA
2742	24-abr-07	2101	2095 0214 10 8506667547	HIPOTECARIO	101.082,00	95.031,68	15/06/2004	15/06/2034	FRANCES	mensual	variable	3,77 30/360	Euribor año hipotecario	0,55	+	anual	HIPOTECARIA
2743	24-abr-07	2101	2095 0031 30 8506667756	HIPOTECARIO	210.350,00	198.670,99	28/07/2004	07/08/2034	FRANCES	mensual	variable	4,52 30/360	Euribor año hipotecario	0,60	+	anual	HIPOTECARIA
2744	24-abr-07	2101	2095 0214 10 8506668707	HIPOTECARIO	111.413,00	104.796,90	14/06/2004	14/06/2034	FRANCES	mensual	variable	3,82 30/360	Euribor año hipotecario	0,60	+	anual	HIPOTECARIA
2745	24-abr-07	2101	2095 0098 90 8506669637	HIPOTECARIO	250.000,00	186.797,32	21/05/2004	21/05/2034	FRANCES	mensual	variable	3,66 30/360	Euribor año hipotecario	0,55	+	anual	HIPOTECARIA
2746	24-abr-07	2101	2095 0233 10 8506669865	HIPOTECARIO	113.000,00	103.871,33	18/05/2004	18/05/2029	FRANCES	mensual	variable	3,71 30/360	Euribor año hipotecario	0,60	+	anual	HIPOTECARIA
2747	24-abr-07	2101	2095 0525 21 8506670321	HIPOTECARIO	190.800,00	178.925,01	06/05/2004	06/05/2034	FRANCES	mensual	variable	4,32 30/360	Euribor año hipotecario	0,60	+	anual	HIPOTECARIA
2748	24-abr-07	2101	2095 0542 30 8506671002	HIPOTECARIO	132.000,00	121.073,95	06/10/2004	06/10/2026	FRANCES	mensual	variable	4,12 30/360	Euribor año hipotecario	0,50	+	anual	HIPOTECARIA
2749	24-abr-07	2101	2095 0238 20 8506671211	HIPOTECARIO	95.975,00	90.222,25	26/05/2004	26/05/2034	FRANCES	mensual	variable	4,42 30/360	Euribor año hipotecario	0,70	+	anual	HIPOTECARIA
2750	24-abr-07	2101	2095 0047 80 8506671469	HIPOTECARIO	72.440,00	68.430,18	15/07/2004	03/08/2034	FRANCES	mensual	variable	4,52 30/360	Euribor año hipotecario	0,60	+	anual	HIPOTECARIA
2751	24-abr-07	2101	2095 0358 00 8506672707	HIPOTECARIO	50.250,00	46.290,53	27/05/2004	06/06/2029	FRANCES	mensual	variable	3,82 30/360	Euribor año hipotecario	0,60	+	anual	HIPOTECARIA
2752	24-abr-07	2101	2095 0221 30 8506673559	HIPOTECARIO	171.300,00	166.527,62	30/09/2004	30/09/2034	FRANCES	mensual	variable	4,91 30/360	Euribor año hipotecario	0,85	+	anual	HIPOTECARIA
2753	24-abr-07	2101	2095 0479 30 8506674115	HIPOTECARIO	136.960,00	128.627,18	20/05/2004	20/05/2034	FRANCES	mensual	variable	4,42 30/360	Euribor año hipotecario	0,70	+	anual	HIPOTECARIA
2754	24-abr-07	2101	2095 0094 00 8506675824	HIPOTECARIO	186.000,00	175.149,18	22/07/2004	22/07/2034	FRANCES	mensual	variable	3,81 30/360	Euribor año hipotecario	0,50	+	anual	HIPOTECARIA
2755	24-abr-07	2101	2095 0164 20 8506675989	HIPOTECARIO	120.600,00	113.069,84	11/05/2004	11/05/2034	FRANCES	mensual	variable	3,61 30/360	Euribor año hipotecario	0,50	+	anual	HIPOTECARIA
2756	24-abr-07	2101	2095 0382 50 8506676486	HIPOTECARIO	84.140,00	73.022,97	24/05/2004	24/01/2031	FRANCES	mensual	variable	3,71 30/360	Euribor año hipotecario	0,60	+	anual	HIPOTECARIA
2757	24-abr-07	2101	2095 0389 70 8506676564	HIPOTECARIO	138.000,00	130.399,95	20/05/2004	10/06/2034	FRANCES	mensual	variable	4,81 30/360	IRPH entidades	0,25	+	anual	HIPOTECARIA
2758	24-abr-07	2101	2095 0257 20 8506677437	HIPOTECARIO	105.000,00	98.800,13	18/06/2004	18/06/2034	FRANCES	mensual	variable	3,82 30/360	Euribor año hipotecario	0,60	+	anual	HIPOTECARIA
2759	24-abr-07	2101	2095 0037 00 8506678255	HIPOTECARIO	180.000,00	169.493,08	28/06/2004	05/07/2034	FRANCES	mensual	variable	3,81 30/360	Euribor año hipotecario	0,50	+	anual	HIPOTECARIA
2760	24-abr-07	2101	2095 0495 10 8506680317	HIPOTECARIO	150.000,00	138.266,30	28/05/2004	01/06/2029	FRANCES	mensual	variable	4,50 30/360	Euribor año hipotecario	0,70	+	anual	HIPOTECARIA
2761	24-abr-07	2101	2095 0503 90 8506680355	HIPOTECARIO	168.000,00	157.759,75	18/05/2004	18/05/2034	FRANCES	mensual	variable	3,71 30/360	Euribor año hipotecario	0,60	+	anual	HIPOTECARIA
2762	24-abr-07	2101	2095 0047 81 8506680931	HIPOTECARIO	100.000,00	93.364,04	20/10/2004	20/10/2034	FRANCES	mensual	variable	4,64 30/360	Euribor año hipotecario	0,55	+	anual	HIPOTECARIA
2763	24-abr-07	2101	2095 0435 60 8506681169	HIPOTECARIO	77.445,00	72.412,52	28/10/2004	15/11/2029	FRANCES	mensual	variable	3,71 30/360	Euribor año hipotecario	0,60	+	anual	HIPOTECARIA
2764	24-abr-07	2101	2095 0093 60 8506681359	HIPOTECARIO	168.000,00	157.788,27	08/06/2004	08/06/2034	FRANCES	mensual	variable	4,30 30/360	Euribor año hipotecario	0,50	+	anual	HIPOTECARIA
2765	24-abr-07	2101	2095 0525 20 8506685617	HIPOTECARIO	162.180,00	152.587,87	15/06/2004	15/06/2034	FRANCES	mensual	variable	4,50 30/360	Euribor año hipotecario	0,70	+	anual	HIPOTECARIA
2766	24-abr-07	2101	2095 0111 20 8506687287	HIPOTECARIO	113.014,32	102.042,77	18/05/2004	18/05/2029	FRANCES	mensual	variable	3,71 30/360	Euribor año hipotecario	0,60	+	anual	HIPOTECARIA
2767	24-abr-07	2101	2095 0544 20 8506687973	HIPOTECARIO	116.800,00	110.319,51	06/07/2004	06/07/2034	FRANCES	mensual	variable	4,11 30/360	Euribor año hipotecario	0,80	+	anual	HIPOTECARIA
2768	24-abr-07	2101	2095 0018 00 8506688466	HIPOTECARIO	86.265,00	81.060,57	14/06/2004	14/06/2034	FRANCES	mensual	variable	3,72 30/360	Euribor año hipotecario	0,50	+	anual	HIPOTECARIA
2769	24-abr-07	2101	2095 0094 00 8506689100	HIPOTECARIO	96.400,00	90.733,26	01/06/2004	01/06/2034	FRANCES	mensual	variable	3,92 30/360	Euribor año hipotecario	0,70	+	anual	HIPOTECARIA
2770	24-abr-07	2101	2095 0040 60 8506689172	HIPOTECARIO	140.400,00	132.780,80	29/06/2004	09/07/2034	FRANCES	mensual	variable	4,31 30/360	Euribor año hipotecario	1,00	+	anual	HIPOTECARIA
2771	24-abr-07	2101	2095 0300 80 8506689698	HIPOTECARIO	147.700,00	139.128,46	02/06/2004	02/06/2034	FRANCES	mensual	variable	4,07 30/360	Euribor año hipotecario	0,85	+	anual	HIPOTECARIA
2772	24-abr-07	2101	2095 0032 80 8506690492	HIPOTECARIO	42.500,00	35.710,67	21/05/2004	21/05/2019	FRANCES	mensual	variable	3,71 30/360	Euribor año hipotecario	0,60	+	anual	HIPOTECARIA
2773	24-abr-07	2101	2095 0392 20 8506691895	HIPOTECARIO	96.162,00	92.064,41	07/02/2005	07/02/2035	FRANCES	mensual	variable	4,75 30/360	IRPH entidades	0,00	+	anual	HIPOTECARIA
2774	24-abr-07	2101	2095 0281 70 8506691973	HIPOTECARIO	162.150,00	153.040,00	30/06/2004	30/06/2034	FRANCES	mensual	variable	4,60 30/360	Euribor año hipotecario	0,80	+	anual	HIPOTECARIA
2775	24-abr-07	2101	2095 0094 00 8506692029	HIPOTECARIO	95.300,00	89.587,75	27/05/2004	27/05/2034	FRANCES	mensual	variable	4,42 30/360	Euribor año hipotecario	0,70	+	anual	HIPOTECARIA
2776	24-abr-07	2101	2095 0162 30 8506692090	HIPOTECARIO	97.741,00	92.214,25	13/07/2004	13/07/2034	FRANCES	mensual	variable	4,01 30/360	Euribor año hipotecario	0,70	+	anual	HIPOTECARIA
2777	24-abr-07	2101	2095 0162 30 8506692126	HIPOTECARIO	97.741,00	92.214,25	13/07/2004	13/07/2034	FRANCES	mensual	variable	4,01 30/360	Euribor año hipotecario	0,70	+	anual	HIPOTECARIA
2778	24-abr-07	2101	2095 0162 30 8506692145	HIPOTECARIO	97.672,00	92.149,15	13/07/2004	13/07/2034	FRANCES	mensual	variable	4,01 30/360	Euribor año hipotecario	0,70	+	anual	HIPOTECARIA
2779	24-abr-07	2101	2095 0162 30 8506692164	HIPOTECARIO	97.672,00	92.292,28	13/07/2004	11/08/2034	FRANCES	mensual	variable	4,10 30/360	Euribor año hipotecario	0,70	+	anual	HIPOTECARIA
2780	24-abr-07	2101	2095 0162 30 8506692198	HIPOTECARIO	97.741,00	92.214,25	14/07/2004	14/07/2034	FRANCES	mensual	variable	4,01 30/360	Euribor año hipotecario	0,70	+	anual	HIPOTECARIA
2781	24-abr-07	2101	2095 0028 80 8506692219	HIPOTECARIO	97.741,00	92.214,25	13/07/2004	13/07/2034	FRANCES	mensual	variable	4,01 30/360	Euribor año hipotecario	0,70	+	anual	HIPOTECARIA
2782	24-abr-07	2101	2095 0162 30 8506694098	HIPOTECARIO	97.672,00	92.149,15	13/07/2004	13/07/2034	FRANCES	mensual	variable	4,01 30/360	Euribor año hipotecario	0,70	+	anual	HIPOTECARIA
2783	24-abr-07	2101	2095 0064 90 8506694104	HIPOTECARIO	143.000,00	134.774,53	16/06/2004	16/06/2034	FRANCES	mensual	variable	4,02 30/360	Euribor año hipotecario	0,70	+	anual	HIPOTECARIA
2784	24-abr-07	2101	2095 0150 70 8506694406	HIPOTECARIO	138.300,00	123.300,62	01/06/2004	01/05/2032	FRANCES	mensual	variable	3,87 30/360	Euribor año hipotecario	0,80	+	anual	HIPOTECARIA
2785	24-abr-07	2101	2095 0162 31 8506695551	HIPOTECARIO	97.672,00	92.149,15	13/07/2004	13/07/2034	FRANCES	mensual	variable	4,01 30/360	Euribor año hipotecario	0,65	+	anual	HIPOTECARIA
2786	24-abr-07	2101	2095 0162 30 8506695813	HIPOTECARIO	97.672,00	92.143,29	14/07/2004	20/07/2034	FRANCES	mensual	variable	4,56 30/360	Euribor año hipotecario	0,70	+	anual	HIPOTECARIA
2787	24-abr-07	2101	2095 0162 30 8506696076	HIPOTECARIO	97.741,00	92.208,23	14/07/2004	14/07/2034	FRANCES	mensual	variable	4,56 30/360	Euribor año hipotecario	0,70	+	anual	HIPOTECARIA
2788	24-abr-07	2101	2095 0162 30 8506696120	HIPOTECARIO	97.741,00	92.375,55	13/07/2004	06/08/2034	FRANCES	mensual	variable	4,62 30/360	Euribor año hipotecario	0,70	+	anual	HIPOTECARIA
2789	24-abr-07	2101	2095 0162 31 8506696141	HIPOTECARIO	97.741,00	92.208,23	14/07/2004	15/07/2034	FRANCES	mensual	variable	4,56 30/360	Euribor año hipotecario	0,70	+	anual	HIPOTECARIA
2790	24-abr-07	2101	2095 0518 90 8506696665	HIPOTECARIO	78.000,00	73.394,28	21/06/2004	21/06/2034	FRANCES	mensual	variable	3,82 30/360	Euribor año hipotecario	0,60	+	anual	HIPOTECARIA
2791	24-abr-07	2101	2095 0103 40 8506696933	HIPOTECARIO	198.000,00	194.271,94	14/05/2004	14/05/2034	FRANCES	mensual	variable	3,78 30/360	Euribor año hipotecario	0,65	+	anual	HIPOTECARIA
2792	24-abr-07	2101	2095 0070 80 8506697139	HIPOTECARIO	66.355,75	62.404,70	11/05/2004	11/05/2034	FRANCES	mensual	variable	3,91 30/360	Euribor año hipotecario	0,80	+	anual	HIPOTECARIA
2793	24-abr-07	2101	2095 0525 20 8506697177	HIPOTECARIO	168.300,00	158.098,75	14/06/2004	14/06/2034	FRANCES	mensual	variable	4,30 30/360	Euribor año hipotecario	0,50	+	anual	HIPOTECARIA
2794	24-abr-07	2101	2095 0081 10 8506697713	HIPOTECARIO	108.000,00	101.568,35	02/06/2004	02/06/2034	FRANCES	mensual	variable	3,82 30/360	Euribor año hipotecario	0,60	+	anual	HIPOTECARIA
2795	24-abr-07	2101	2095 0494 50 8506699442	HIPOTECARIO	53.080,00	40.686,53	25/05/2004	25/01/2027	FRANCES	mensual	variable	3,61 30/360	Euribor año hipotecario	0,50	+	anual	HIPOTECARIA
2796	24-abr-07	2101	2095 0356 10 8506699725	HIPOTECARIO	206.000,00	193.461,46	14/05/2004	14/05/2034	FRANCES	mensual	variable	4,47 30/360	Euribor año hipotecario	0,75	+	anual	HIPOTECARIA
2797	24-abr-07	2101	2095 0538 30 8506699803	HIPOTECARIO	150.000,00	145.939,73	20/05/2004	20/05/2034	FRANCES	mensual	variable	4,47 30/360	Euribor año hipotecario	0,75	+	anual	HIPOTECARIA
2798	24-abr-07	2101	2095 0399 40 8506699991	HIPOTECARIO	206.800,00	194.653,84	28/05/2004	28/05/2034	FRANCES	mensual	variable	3,66 30/360	Euribor año hipotecario	0,55	+	anual	HIPOTECARIA
2799	24-abr-07	2101	2095 0539 80 8506703411	HIPOTECARIO	189.300,00	174.733,03	29/07/2004	29/08/2033	FRANCES	mensual	variable	4,46 30/360	Euribor año hipotecario	0,60	+	anual	HIPOTECARIA
2800	24-abr-07	2101	2095 0359 50 8506705480	HIPOTECARIO	122.535,00	115.721,17	03/08/2004	03/08/2034	FRANCES	mensual	variable	4,52 30/360	Euribor año hipotecario	0,60	+	anual	HIPOTECARIA
2801	24-abr-07	2101	2095 0359 50 8506705725	HIPOTECARIO	79.700,00	75.529,52	29/09/2004	29/09/2034	FRANCES	mensual	variable	4,66 30/360	Euribor año hipotecario	0,60	+	anual	HIPOTECARIA
2802	24-abr-07	2101	2095 0359 51 8506706851	HIPOTECARIO	96.500,00	90.827,43	14/06/2004	14/06/2034	FRANCES	mensual	variable	3,92 30/360	Euribor año hipotecario	0,70	+	anual	HIPOTECARIA
2803	24-abr-07	2101	2095 0321 70 8506707254	HIPOTECARIO	192.400,00	185.278,72	04/06/2004	04/12/2040	FRANCES	mensual	variable	4,40 30/360	Euribor año hipotecario	0,60	+	anual	HIPOTECARIA
2804	24-abr-07	2101	2095 0262 70 8506707691	HIPOTECARIO	135.100,00	122.801,67	01/06/2004	01/06/2034	FRANCES	mensual	variable	4,45 30/360	Euribor año hipotecario	0,65	+	anual	HIPOTECARIA
2805	24-abr-07	2101	2095 0366 30 8506708648	HIPOTECARIO	136.000,00	128.010,53	14/06/2004	14/06/2034	FRANCES	mensual	variable	3,87 30/360	Euribor año hipotecario	0,65	+	anual	HIPOTECARIA
2806	24-abr-07	2101	2095 0544 20 8506709071	HIPOTECARIO	30.000,00	28.435,02	16/08/2004	16/08/2034	FRANCES	mensual	variable	4,40 30/360	Euribor año hipotecario	1,00	+	anual	HIPOTECARIA
2807	24-abr-07	2101	2095 0162 30 8506709179	HIPOTECARIO	97.633,00	92.112,44	14/07/2004	14/07/2034	FRANCES	mensual	variable	4,01 30/360	Euribor año hipotecario	0,70	+	anual	HIPOTECARIA
2808	24-abr-07	2101	2095 0063 40 8506710693	HIPOTECARIO	150.000,00	141.236,39	07/06/2004	07/06/2034	FRANCES	mensual	variable	4,55 30/360	Euribor año hipotecario	0,75	+	anual	HIPOTECARIA
2809	24-abr-07	2101	2095 0264 60 8506710733	HIPOTECARIO	258.800,00	232.178,39	17/06/2004	17/06/2024	FRANCES	mensual	variable	4,22 30/360	Euribor año hipotecario	1,00	+	anual	HIPOTECARIA
2810	24-abr-07	2101	2095 0095 50 8506710767	HIPOTECARIO	191.000,00	179.399,03	28/05/2004	28/05/2034	FRANCES	mensual	variable	3,61 30/360	Euribor año hipotecario	0,50	+	anual	HIPOTECARIA
2811	24-abr-07	2101	2095 0542 30 8506710898	HIPOTECARIO	105.380,00	98.884,99	11/05/2004	11/05/2034	FRANCES	mensual	variable	3,71 30/360	Euribor año hipotecario	0,60	+	anual	HIPOTECARIA
2812	24-abr-07	2101	2095 0060 00 8506712726	HIPOTECARIO	84.000,00	73.045,21	14/07/2004	14/03/2031	FRANCES	mensual	variable	4,01 30/360	Euribor año hipotecario	0,70	+	anual	HIPOTECARIA

Auto numérico	Fecha Información	Entidad	Número de Préstamo	Tipo de Préstamo	Importe Inicial	Saldo Vivo	Fecha Formalización	Fecha Finalización	Tipo Amortización	Frecuencia Cobro	Interés f/v	Tipo Interés Actual	Cálculo Intereses	Indice de referencia	Margen s/Indice	Margen +/-	Frecuencia Rev. Tipo	Garantías
2813	24-abr-07	2101	2095 0508 10 8506712901	HIPOTECARIO	112.965,00	106.832,40	03/08/2004	03/08/2034	FRANCES	mensual	variable	4,67	30/360	Euribor año hipotecario	0,75	+	anual	HIPOTECARIA
2814	24-abr-07	2101	2095 0326 10 8506714854	HIPOTECARIO	180.000,00	170.756,82	26/10/2004	26/10/2034	FRANCES	mensual	variable	4,12	30/360	Euribor año hipotecario	0,50	+	anual	HIPOTECARIA
2815	24-abr-07	2101	2095 0000 70 8506715839	HIPOTECARIO	252.500,00	237.336,68	25/05/2004	29/05/2034	FRANCES	mensual	variable	3,61	30/360	Euribor año hipotecario	0,50	+	anual	HIPOTECARIA
2816	24-abr-07	2101	2095 0063 40 8506717418	HIPOTECARIO	95.879,00	87.276,18	24/05/2004	24/05/2034	FRANCES	mensual	variable	3,71	30/360	Euribor año hipotecario	0,60	+	anual	HIPOTECARIA
2817	24-abr-07	2101	2095 0090 20 8506717836	HIPOTECARIO	104.000,00	97.983,10	04/06/2004	04/06/2034	FRANCES	mensual	variable	4,02	30/360	Euribor año hipotecario	0,80	+	anual	HIPOTECARIA
2818	24-abr-07	2101	2095 0094 00 8506718785	HIPOTECARIO	96.300,00	90.527,74	25/05/2004	25/05/2034	FRANCES	mensual	variable	4,42	30/360	Euribor año hipotecario	0,70	+	anual	HIPOTECARIA
2819	24-abr-07	2101	2095 0048 20 8506719054	HIPOTECARIO	195.328,00	183.455,12	16/06/2004	16/06/2034	FRANCES	mensual	variable	4,30	30/360	Euribor año hipotecario	0,50	+	anual	HIPOTECARIA
2820	24-abr-07	2101	2095 0095 50 8506719453	HIPOTECARIO	180.000,00	169.151,27	24/05/2004	24/05/2034	FRANCES	mensual	variable	3,71	30/360	Euribor año hipotecario	0,60	+	anual	HIPOTECARIA
2821	24-abr-07	2101	2095 0533 01 8506720741	HIPOTECARIO	192.400,00	182.656,44	26/05/2004	26/01/2041	FRANCES	mensual	variable	4,10	30/360	Euribor año hipotecario	0,70	+	anual	HIPOTECARIA
2822	24-abr-07	2101	2095 0056 00 8506720910	HIPOTECARIO	144.560,00	136.231,16	31/05/2004	31/05/2034	FRANCES	mensual	variable	3,75	30/360	IRPH entidades	0,00	+	anual	HIPOTECARIA
2823	24-abr-07	2101	2095 0236 30 8506720978	HIPOTECARIO	71.689,00	60.115,26	14/09/2004	14/04/2023	FRANCES	mensual	variable	4,14	30/360	Euribor año hipotecario	0,60	+	anual	HIPOTECARIA
2824	24-abr-07	2101	2095 0279 60 8506721061	HIPOTECARIO	156.500,00	147.886,31	08/07/2004	08/07/2034	FRANCES	mensual	variable	4,16	30/360	Euribor año hipotecario	0,65	+	anual	HIPOTECARIA
2825	24-abr-07	2101	2095 0306 50 8506721441	HIPOTECARIO	126.480,00	119.365,46	26/05/2004	26/05/2034	FRANCES	mensual	variable	4,11	30/360	Euribor año hipotecario	1,00	+	anual	HIPOTECARIA
2826	24-abr-07	2101	2095 0005 10 8506722430	HIPOTECARIO	84.285,79	79.524,00	29/06/2004	29/06/2034	FRANCES	mensual	variable	3,92	30/360	Euribor año hipotecario	0,70	+	anual	HIPOTECARIA
2827	24-abr-07	2101	2095 0318 10 8506723964	HIPOTECARIO	109.500,00	103.371,85	04/08/2004	04/08/2034	FRANCES	mensual	variable	4,00	30/360	Euribor año hipotecario	0,60	+	anual	HIPOTECARIA
2828	24-abr-07	2101	2095 0276 20 8506725368	HIPOTECARIO	122.700,00	115.481,50	03/06/2004	05/06/2034	FRANCES	mensual	variable	3,72	30/360	Euribor año hipotecario	0,50	+	anual	HIPOTECARIA
2829	24-abr-07	2101	2095 0276 20 8506725577	HIPOTECARIO	126.000,00	118.791,52	09/06/2004	05/07/2034	FRANCES	mensual	variable	3,81	30/360	Euribor año hipotecario	0,50	+	anual	HIPOTECARIA
2830	24-abr-07	2101	2095 0028 80 8506725689	HIPOTECARIO	159.300,00	156.480,33	03/06/2004	03/06/2034	FRANCES	mensual	variable	4,12	30/360	Euribor año hipotecario	0,90	+	anual	HIPOTECARIA
2831	24-abr-07	2101	2095 0166 60 8506726323	HIPOTECARIO	95.247,00	89.580,67	24/05/2004	03/06/2034	FRANCES	mensual	variable	4,50	30/360	Euribor año hipotecario	0,70	+	anual	HIPOTECARIA
2832	24-abr-07	2101	2095 0528 60 8506727838	HIPOTECARIO	112.700,00	106.518,50	02/07/2004	02/07/2034	FRANCES	mensual	variable	4,71	30/360	Euribor año hipotecario	0,85	+	anual	HIPOTECARIA
2833	24-abr-07	2101	2095 0338 61 8506729651	HIPOTECARIO	240.000,00	226.475,44	16/06/2004	02/07/2034	FRANCES	mensual	variable	4,56	30/360	Euribor año hipotecario	0,70	+	anual	HIPOTECARIA
2834	24-abr-07	2101	2095 0358 01 8506729841	HIPOTECARIO	52.000,00	48.005,93	24/06/2004	24/06/2029	FRANCES	mensual	variable	4,40	30/360	Euribor año hipotecario	0,60	+	anual	HIPOTECARIA
2835	24-abr-07	2101	2095 0087 70 8506729909	HIPOTECARIO	130.800,00	123.155,06	18/06/2004	18/06/2034	FRANCES	mensual	variable	3,92	30/360	Euribor año hipotecario	0,70	+	anual	HIPOTECARIA
2836	24-abr-07	2101	2095 0112 71 8506730061	HIPOTECARIO	259.500,00	243.718,56	18/06/2004	18/06/2034	FRANCES	mensual	variable	3,72	30/360	Euribor año hipotecario	0,50	+	anual	HIPOTECARIA
2837	24-abr-07	2101	2095 0084 30 8506730376	HIPOTECARIO	90.000,00	84.766,55	02/07/2004	10/07/2034	FRANCES	mensual	variable	4,41	30/360	Euribor año hipotecario	0,55	+	anual	HIPOTECARIA
2838	24-abr-07	2101	2095 0119 90 8506730416	HIPOTECARIO	191.100,00	184.383,88	27/07/2004	27/07/2034	FRANCES	mensual	variable	4,01	30/360	Euribor año hipotecario	0,70	+	anual	HIPOTECARIA
2839	24-abr-07	2101	2095 0388 20 8506730606	HIPOTECARIO	180.000,00	169.656,73	02/07/2004	02/07/2034	FRANCES	mensual	variable	4,41	30/360	Euribor año hipotecario	0,55	+	anual	HIPOTECARIA
2840	24-abr-07	2101	2095 0094 00 8506730703	HIPOTECARIO	95.900,00	75.356,94	25/05/2004	25/05/2034	FRANCES	mensual	variable	4,42	30/360	Euribor año hipotecario	0,70	+	anual	HIPOTECARIA
2841	24-abr-07	2101	2095 0212 00 8506731194	HIPOTECARIO	157.600,00	153.566,14	10/06/2004	10/06/2034	FRANCES	mensual	variable	4,55	30/360	Euribor año hipotecario	0,75	+	anual	HIPOTECARIA
2842	24-abr-07	2101	2095 0349 80 8506732048	HIPOTECARIO	166.000,00	157.167,84	28/09/2004	28/09/2034	FRANCES	mensual	variable	4,04	30/360	Euribor año hipotecario	0,50	+	anual	HIPOTECARIA
2843	24-abr-07	2101	2095 0319 60 8506733586	HIPOTECARIO	144.000,00	135.954,44	26/07/2004	26/07/2034	FRANCES	mensual	variable	3,91	30/360	Euribor año hipotecario	0,60	+	anual	HIPOTECARIA
2844	24-abr-07	2101	2095 0130 21 8506733841	HIPOTECARIO	143.850,00	135.887,39	13/08/2004	13/08/2034	FRANCES	mensual	variable	4,52	30/360	Euribor año hipotecario	0,60	+	anual	HIPOTECARIA
2845	24-abr-07	2101	2095 0504 30 8506734385	HIPOTECARIO	120.000,00	112.884,33	02/06/2004	02/06/2034	FRANCES	mensual	variable	3,92	30/360	Euribor año hipotecario	0,70	+	anual	HIPOTECARIA
2846	24-abr-07	2101	2095 0517 40 8506734708	HIPOTECARIO	221.000,00	211.443,05	20/09/2004	04/03/2041	FRANCES	mensual	variable	4,24	30/360	Euribor año hipotecario	0,70	+	anual	HIPOTECARIA
2847	24-abr-07	2101	2095 0065 30 8506736500	HIPOTECARIO	101.800,00	95.815,88	03/06/2004	03/06/2034	FRANCES	mensual	variable	3,92	30/360	Euribor año hipotecario	0,70	+	anual	HIPOTECARIA
2848	24-abr-07	2101	2095 0136 10 8506737371	HIPOTECARIO	62.500,00	61.866,44	11/06/2004	11/06/2034	FRANCES	mensual	variable	4,07	30/360	Euribor año hipotecario	0,85	+	anual	HIPOTECARIA
2849	24-abr-07	2101	2095 0319 60 8506738263	HIPOTECARIO	104.150,00	97.882,64	17/06/2004	17/06/2034	FRANCES	mensual	variable	4,40	30/360	Euribor año hipotecario	0,60	+	anual	HIPOTECARIA
2850	24-abr-07	2101	2095 0317 70 8506738297	HIPOTECARIO	168.000,00	156.049,42	16/06/2004	16/06/2034	FRANCES	mensual	variable	3,87	30/360	Euribor año hipotecario	0,65	+	anual	HIPOTECARIA
2851	24-abr-07	2101	2095 0306 50 8506738341	HIPOTECARIO	107.000,00	98.528,82	23/06/2004	23/06/2029	FRANCES	mensual	variable	4,35	30/360	Euribor año hipotecario	0,55	+	anual	HIPOTECARIA
2852	24-abr-07	2101	2095 0065 30 8506738415	HIPOTECARIO	159.990,00	150.783,10	06/07/2004	06/07/2034	FRANCES	mensual	variable	4,41	30/360	Euribor año hipotecario	0,55	+	anual	HIPOTECARIA
2853	24-abr-07	2101	2095 0000 71 8506738611	HIPOTECARIO	96.800,00	86.397,60	15/06/2004	15/06/2024	FRANCES	mensual	variable	4,40	30/360	Euribor año hipotecario	0,60	+	anual	HIPOTECARIA
2854	24-abr-07	2101	2095 0061 50 8506738848	HIPOTECARIO	96.375,00	90.703,81	26/05/2004	26/05/2034	FRANCES	mensual	variable	3,81	30/360	Euribor año hipotecario	0,70	+	anual	HIPOTECARIA
2855	24-abr-07	2101	2095 0007 90 8506739330	HIPOTECARIO	270.000,00	253.839,06	04/06/2004	04/06/2034	FRANCES	mensual	variable	3,77	30/360	Euribor año hipotecario	0,55	+	anual	HIPOTECARIA
2856	24-abr-07	2101	2095 0113 10 8506739404	HIPOTECARIO	78.100,00	72.089,50	04/06/2004	04/06/2029	FRANCES	mensual	variable	3,92	30/360	Euribor año hipotecario	0,70	+	anual	HIPOTECARIA
2857	24-abr-07	2101	2095 0186 60 8506740120	HIPOTECARIO	81.600,00	77.150,00	24/06/2004	05/07/2034	FRANCES	mensual	variable	4,05	30/360	IRPH entidades	0,00	+	anual	HIPOTECARIA
2858	24-abr-07	2101	2095 0555 41 8506741451	HIPOTECARIO	240.000,00	184.307,19	02/07/2004	02/07/2034	FRANCES	mensual	variable	3,81	30/360	Euribor año hipotecario	0,50	+	anual	HIPOTECARIA
2859	24-abr-07	2101	2095 0043 10 8506742088	HIPOTECARIO	120.000,00	113.109,13	18/06/2004	18/06/2034	FRANCES	mensual	variable	3,85	30/360	IRPH entidades	0,00	+	anual	HIPOTECARIA
2860	24-abr-07	2101	2095 0079 90 8506742132	HIPOTECARIO	192.323,00	162.354,19	21/06/2004	21/04/2030	FRANCES	mensual	variable	3,92	30/360	Euribor año hipotecario	0,70	+	anual	HIPOTECARIA
2861	24-abr-07	2101	2095 0382 50 8506742166	HIPOTECARIO	157.800,00	148.820,10	25/06/2004	25/06/2034	FRANCES	mensual	variable	3,82	30/360	Euribor año hipotecario	0,60	+	anual	HIPOTECARIA
2862	24-abr-07	2101	2095 0190 60 8506742696	HIPOTECARIO	99.350,00	93.394,87	26/05/2004	26/05/2034	FRANCES	mensual	variable	4,42	30/360	Euribor año hipotecario	0,70	+	anual	HIPOTECARIA
2863	24-abr-07	2101	2095 0370 90 8506743307	HIPOTECARIO	93.000,00	87.501,09	24/05/2004	05/06/2034	FRANCES	mensual	variable	4,50	30/360	Euribor año hipotecario	0,70	+	anual	HIPOTECARIA
2864	24-abr-07	2101	2095 0438 10 8506745984	HIPOTECARIO	106.959,00	100.533,71	14/06/2004	14/06/2034	FRANCES	mensual	variable	4,40	30/360	Euribor año hipotecario	0,60	+	anual	HIPOTECARIA
2865	24-abr-07	2101	2095 0126 20 8506746443	HIPOTECARIO	107.000,00	100.572,24	14/06/2004	14/06/2034	FRANCES	mensual	variable	4,40	30/360	Euribor año hipotecario	0,60	+	anual	HIPOTECARIA
2866	24-abr-07	2101	2095 0065 30 8506746935	HIPOTECARIO	97.000,00	91.202,58	27/05/2004	27/05/2034	FRANCES	mensual	variable	4,42	30/360	Euribor año hipotecario	0,70	+	anual	HIPOTECARIA
2867	24-abr-07	2101	2095 0065 30 8506746992	HIPOTECARIO	78.000,00	73.338,19	27/05/2004	27/05/2034	FRANCES	mensual	variable	4,42	30/360	Euribor año hipotecario	0,70	+	anual	HIPOTECARIA
2868	24-abr-07	2101	2095 0089 60 8506747071	HIPOTECARIO	101.400,00	80.451,79	25/05/2004	25/05/2034	FRANCES	mensual	variable	4,42	30/360	Euribor año hipotecario	0,70	+	anual	HIPOTECARIA
2869	24-abr-07	2101	2095 0430 30 8506749896	HIPOTECARIO	174.400,00	165.120,77	29/09/2004	29/09/2034	FRANCES	mensual	variable	4,04	30/360	Euribor año hipotecario	0,50	+	anual	HIPOTECARIA
2870	24-abr-07	2101	2095 0523 30 8506750097	HIPOTECARIO	156.000,00	144.066,78	10/06/2004	10/06/2029	FRANCES	mensual	variable	4,02	30/360	Euribor año hipotecario	0,60	+	anual	HIPOTECARIA
2871	24-abr-07	2101	2095 0524 80 8506750969	HIPOTECARIO	102.000,00	96.176,71	02/07/2004	02/07/2034	FRANCES	mensual	variable	4,48	30/360	Euribor año hipotecario	0,60	+	anual	HIPOTECARIA
2872	24-abr-07	2101	2095 0078 40 8506751943	HIPOTECARIO	142.000,00	133.494,78	16/06/2004	16/06/2034	FRANCES	mensual	variable	3,82	30/360	Euribor año hipotecario	0,60	+	anual	HIPOTECARIA
2873	24-abr-07	2101	2095 0196 31 8506752271	HIPOTECARIO	109.286,00	102.674,00	14/06/2004	14/06/2034	FRANCES	mensual	variable	3,72	30/360	Euribor año hipotecario	0,50	+	anual	HIPOTECARIA
2874	24-abr-07	2101	2095 0078 40 8506752402	HIPOTECARIO	109.413,96	100.870,79	15/06/2004	15/06/2029	FRANCES	mensual	variable	3,82	30/360	Euribor año hipotecario	0,60	+	anual	HIPOTECARIA
2875	24-abr-07	2101	2095 0078 40 8506752590	HIPOTECARIO	120.000,00	112.791,62	15/06/2004	15/06/2034	FRANCES	mensual	variable	3,82	30/360	Euribor año hipotecario	0,60	+	anual	HIPOTECARIA
2876	24-abr-07	2101	2095 0254 90 8506754788	HIPOTECARIO	75.266,00	67.539,49	16/07/2004	16/07/2024	FRANCES	mensual	variable	3,96	30/360	Euribor año hipotecario	0,65	+	anual	HIPOTECARIA
2877	24-abr-07	2101	2095 0518 90 8506755762	HIPOTECARIO	158.600,00	149.235,26	16/06/2004	16/06/2034	FRANCES	mensual	variable	3,82	30/360	Euribor año hipotecario	0,60	+	anual	HIPOTECARIA
2878	24-abr-07	2101	2095 0065 30 8506755929	HIPOTECARIO	95.237,00	89.600,36	31/05/2004	31/05/2034	FRANCES	mensual	variable	3,81	30/360	Euribor año hipotecario	0,70	+	anual	HIPOTECARIA
2879	24-abr-07	2101	2095 0369 20 8506758725	HIPOTECARIO	268.200,00	252.302,20	18/06/2004	18/06/2034	FRANCES	mensual	variable	4,45	30/360	Euribor año hipotecario	0,65	+	anual	HIPOTECARIA
2880	24-abr-07	2101	2095 0222 80 8506758744	HIPOTECARIO	125.120,00	118.325,81	24/02/2005	05/03/2030	FRANCES	mensual	variable	4,81	30/360	IRPH entidades	0,00	+	anual	HIPOTECARIA
2881	24-abr-07	2101	2095 0111 20 8506760407	HIPOTECARIO	89.000,00	83.615,37	14/06/2004	14/06/2034	FRANCES	mensual	variable	3,72	30/360	Euribor año hipotecario	0,50	+	anual	HIPOTECARIA
2882	24-abr-07	2101	2095 0522 90 8506762516	HIPOTECARIO	160.000,00	150.797,70	22/06/2004	03/07/2034	FRANCES	mensual	variable	4,46	30/360	Euribor año hipotecario	0,60	+	anual	HIPOTECARIA
2883	24-abr-07	2101	2095 0111 20 8506762573	HIPOTECARIO	112.163,00	105.502,35	14/06/2004	14/06/2034	FRANCES	mensual	variable	3,82	30/360	Euribor año hipotecario	0,60	+	anual	HIPOTECARIA
2884	24-abr-07	2101	2095 0225 10 8506763144	HIPOTECARIO	96.500,00	90.767,48	01/06/2004	01/06/2034	FRANCES	mensual	variable	4,50	30/360	Euribor año hipotecario	0,70	+	anual	HIPOTECARIA
2885	24-abr-07	2101	2095 0236 30 8506763275	HIPOTECARIO	102.000,00	96.068,56	16/06/2004	16/06/2034	FRANCES	mensual	variable	3,97	30/360	Euribor año hipotecario	0,75	+	anual	HIPOTECARIA
2886	24-abr-07	2101	2095 0504 30 8506763636	HIPOTECARIO	150.253,00	141.654,85	28/06/2004	28/06/2034	FRANCES	mensual	variable	3,97	30/360	Euribor año hipotecario	0,75	+	anual	HIPOTECARIA
2887	24-abr-07	2101	2095 0302 70 8506765044	HIPOTECARIO	242.000,00	227.482,43	22/06/2004	22/06/2034	FRANCES	mensual	variable	3,72	30/360	Euribor año hipotecario	0,50	+	anual	HIPOTECARIA
2888	24-abr-07	2101	2095 0436 00 8506765823	HIPOTECARIO	73.900,00	69.607,92	01/07/2004	03/07/2034	FRANCES	mensual	variable	3,86	30/360	Euribor año hipotecario	0,55	+	anual	HIPOTECARIA
2889	24-abr-07	2101	2095 0130 20 8506766257	HIPOTECARIO	216.300,00	198.954,43	23/06/2004	23/06/2024	FRANCES	mensual	variable	4,85	30/360	IRPH entidades	1,00	+	anual	HIPOTECARIA
2890	24-abr-07	2101	2095 0022 00 8506766373	HIPOTECARIO	75.897,00	70.325,76	14/07/2004	14/07/2029	FRANCES	mensual	variable	4,16	30/360	Euribor año hipotecario	0,85	+	anual	HIPOTECARIA
2891	24-abr-07	2101	2095 0358 00 8506766388	HIPOTECARIO	46.000,00	39.414,94	05/08/2004	07/08/2019	FRANCES	mensual	variable	4,75	30/360	IRPH entidades	0,00	+	anual	HIPOTECARIA
2892	24-abr-07	2101	2095 0369 70 8506767212	HIPOTECARIO	97.399,00	92.164,98	22/06/2004	10/07/2034	FRANCES	mensual	variable	4,90	30/360	IRPH entidades	0,25	+	anual	HIPOTECARIA
2893	24-abr-07	2101	2095 0545 10 8506767586	HIPOTECARIO	77.000,00	72.559,80	28/05/2004	05/06/2034	FRANCES	mensual	variable	4,65	30/360	Euribor año hipotecario	0,85	+	anual	HIPOTECARIA
2894	24-abr-07	2101	2095 0136 10 8506767607	HIPOTECARIO	69.000,00	68.073,20	25/08/2004	25/08/2034	FRANCES	mensual	variable	3,90	30/360	Euribor año hipotecario	0,50	+	anual	HIPOTECARIA
2895	24-abr-07	2101	2095 0136 10 8506767626	HIPOTECARIO	94.270,00	93.068,62	27/08/2004	06/09/2034	FRANCES	mensual	variable	4,04	30/360	Euribor año hipotecario	0,50	+	anual	HIPOTECARIA
2896	24-abr-07	2101	2095 0470 21 8506767841	HIPOTECARIO	122.240,00	115.101,57	15/06/2004	15/06/2034	FRANCES	mensual	variable	4,50	30/360	Euribor año hipotecario	0,70	+	anual	HIPOTECARIA
2897	24-abr-07	2101	2095 0317 71 8506769361	HIPOTECARIO	114.000,00	107.582,67	30/06/2004	30/06/2034	FRANCES	mensual	variable	3,87	30/360	Euribor año hipotecario	0,65	+	anual	HIPOTECARIA
2898	24-abr-07	2101	2095 0539 80 8506769467	HIPOTECARIO	187.000,00	177.845,63	11/06/2004	11/06/2034	FRANCES	mensual	variable	4,50	30/360	Euribor año hipotecario	0,70	+	anual	HIPOTECARIA
2899	24-abr-07	2101	2095 0350 40 8506769754	HIPOTECARIO	110.147,00	104.593,04	10/11/2004	10/11/2034	FRANCES	mensual	variable	4,32	30/360	Euribor año hipotecario	0,60	+	anual	HIPOTECARIA
2900	24-abr-07	2101	2095 0238 20 8506769910	HIPOTECARIO	161.040,00	152.024,05	02/07/2004	10/07/2034	FRANCES	mensual	variable	4,61	30/360	Euribor año hipotecario	0,75	+	anual	HIPOTECARIA

Auto numérico	Fecha Información	Entidad	Número de Préstamo	Tipo de Préstamo	Importe Inicial	Saldo Vivo	Fecha Formalización	Fecha Finalización	Tipo Amortización	Frecuencia Cobro	Interés +/-	Tipo Interés Actual	Cálculo Intereses	Indice de referencia	Margen s/Indice	Margen +/-	Frecuencia Rev. Tipo	Garantías
2901	24-abr-07	2101	2095 0555 40 8506770086	HIPOTECARIO	93.900,00	74.258,26	07/06/2004	07/11/2022	FRANCES	mensual	variable	3,82	30/360	Euribor año hipotecario	0,60	+	anual	HIPOTECARIA
2902	24-abr-07	2101	2095 0162 30 8506770183	HIPOTECARIO	102.200,00	96.367,05	08/07/2004	08/07/2034	FRANCES	mensual	variable	4,01	30/360	Euribor año hipotecario	0,70	+	anual	HIPOTECARIA
2903	24-abr-07	2101	2095 0318 10 8506770578	HIPOTECARIO	111.000,00	104.574,59	08/07/2004	08/07/2034	FRANCES	mensual	variable	4,41	30/360	Euribor año hipotecario	0,55	+	anual	HIPOTECARIA
2904	24-abr-07	2101	2095 0528 60 8506770650	HIPOTECARIO	120.000,00	113.139,85	16/06/2004	16/06/2034	FRANCES	mensual	variable	4,75	30/360	Euribor año hipotecario	0,95	+	anual	HIPOTECARIA
2905	24-abr-07	2101	2095 0389 70 8506771590	HIPOTECARIO	81.136,00	76.751,94	07/07/2004	10/07/2034	FRANCES	mensual	variable	4,80	30/360	IRPH entidades	0,15	+	anual	HIPOTECARIA
2906	24-abr-07	2101	2095 0243 70 8506772351	HIPOTECARIO	110.976,00	104.498,27	29/06/2004	29/06/2034	FRANCES	mensual	variable	4,40	30/360	Euribor año hipotecario	0,60	+	anual	HIPOTECARIA
2907	24-abr-07	2101	2095 0320 20 8506772765	HIPOTECARIO	83.000,00	78.337,24	29/07/2004	29/07/2034	FRANCES	mensual	variable	3,91	30/360	Euribor año hipotecario	0,60	+	anual	HIPOTECARIA
2908	24-abr-07	2101	2095 0525 20 8506773336	HIPOTECARIO	228.300,00	214.620,91	17/06/2004	17/06/2034	FRANCES	mensual	variable	4,40	30/360	Euribor año hipotecario	0,60	+	anual	HIPOTECARIA
2909	24-abr-07	2101	2095 0028 80 8506773448	HIPOTECARIO	141.920,00	133.361,38	16/06/2004	16/06/2034	FRANCES	mensual	variable	4,35	30/360	Euribor año hipotecario	0,55	+	anual	HIPOTECARIA
2910	24-abr-07	2101	2095 0162 30 8506775177	HIPOTECARIO	159.629,00	150.264,49	30/06/2004	30/06/2034	FRANCES	mensual	variable	3,72	30/360	Euribor año hipotecario	0,50	+	anual	HIPOTECARIA
2911	24-abr-07	2101	2095 0018 00 8506775538	HIPOTECARIO	108.000,00	101.607,90	28/06/2004	28/06/2034	FRANCES	mensual	variable	4,50	30/360	Euribor año hipotecario	0,70	+	anual	HIPOTECARIA
2912	24-abr-07	2101	2095 0506 20 8506775616	HIPOTECARIO	130.000,00	122.503,53	18/06/2004	18/06/2034	FRANCES	mensual	variable	4,65	30/360	Euribor año hipotecario	0,85	+	anual	HIPOTECARIA
2913	24-abr-07	2101	2095 0047 80 8506776297	HIPOTECARIO	92.400,00	87.431,77	02/12/2004	03/09/2034	FRANCES	mensual	variable	3,82	30/360	Euribor año hipotecario	0,60	+	anual	HIPOTECARIA
2914	24-abr-07	2101	2095 0300 80 8506776449	HIPOTECARIO	76.635,00	72.266,95	12/07/2004	12/07/2034	FRANCES	mensual	variable	3,96	30/360	Euribor año hipotecario	0,65	+	anual	HIPOTECARIA
2915	24-abr-07	2101	2095 0279 60 8506776677	HIPOTECARIO	58.500,00	55.165,65	12/07/2004	12/07/2034	FRANCES	mensual	variable	3,96	30/360	Euribor año hipotecario	0,65	+	anual	HIPOTECARIA
2916	24-abr-07	2101	2095 0078 40 8506776717	HIPOTECARIO	109.287,24	102.731,10	14/06/2004	14/06/2034	FRANCES	mensual	variable	3,72	30/360	Euribor año hipotecario	0,50	+	anual	HIPOTECARIA
2917	24-abr-07	2101	2095 0080 50 8506776774	HIPOTECARIO	76.160,00	71.766,51	01/07/2004	01/07/2034	FRANCES	mensual	variable	4,46	30/360	Euribor año hipotecario	0,60	+	anual	HIPOTECARIA
2918	24-abr-07	2101	2095 0119 90 8506777229	HIPOTECARIO	95.000,00	89.683,42	03/08/2004	03/08/2034	FRANCES	mensual	variable	4,00	30/360	Euribor año hipotecario	0,60	+	anual	HIPOTECARIA
2919	24-abr-07	2101	2095 0111 20 8506778655	HIPOTECARIO	171.200,00	161.243,91	24/06/2004	24/06/2034	FRANCES	mensual	variable	3,72	30/360	Euribor año hipotecario	0,50	+	anual	HIPOTECARIA
2920	24-abr-07	2101	2095 0000 70 8506779319	HIPOTECARIO	115.216,00	100.269,97	14/06/2004	14/02/2031	FRANCES	mensual	variable	3,82	30/360	Euribor año hipotecario	0,60	+	anual	HIPOTECARIA
2921	24-abr-07	2101	2095 0473 61 8506781161	HIPOTECARIO	138.000,00	130.425,06	22/07/2004	01/08/2034	FRANCES	mensual	variable	4,52	30/360	Euribor año hipotecario	0,60	+	semestral	HIPOTECARIA
2922	24-abr-07	2101	2095 0479 30 8506781404	HIPOTECARIO	172.600,00	162.832,04	28/06/2004	28/06/2034	FRANCES	mensual	variable	4,60	30/360	Euribor año hipotecario	0,80	+	anual	HIPOTECARIA
2923	24-abr-07	2101	2095 0100 00 8506783323	HIPOTECARIO	164.500,00	154.841,73	22/06/2004	04/07/2034	FRANCES	mensual	variable	3,81	30/360	Euribor año hipotecario	0,50	+	anual	HIPOTECARIA
2924	24-abr-07	2101	2095 0466 20 8506783547	HIPOTECARIO	90.000,00	84.962,26	28/07/2004	28/07/2034	FRANCES	mensual	variable	4,41	30/360	Euribor año hipotecario	0,55	+	anual	HIPOTECARIA
2925	24-abr-07	2101	2095 0365 40 8506785164	HIPOTECARIO	106.000,00	98.319,82	03/08/2004	03/08/2029	FRANCES	mensual	variable	4,10	30/360	Euribor año hipotecario	0,70	+	anual	HIPOTECARIA
2926	24-abr-07	2101	2095 0037 00 8506785301	HIPOTECARIO	156.000,00	147.209,12	01/07/2004	15/07/2034	FRANCES	mensual	variable	4,56	30/360	Euribor año hipotecario	0,70	+	anual	HIPOTECARIA
2927	24-abr-07	2101	2095 0546 10 8506787201	HIPOTECARIO	120.000,00	116.028,93	03/06/2004	05/06/2024	FRANCES	mensual	variable	4,55	30/360	Euribor año hipotecario	0,75	+	anual	HIPOTECARIA
2928	24-abr-07	2101	2095 0028 80 8506787940	HIPOTECARIO	186.313,00	181.939,01	19/08/2004	19/08/2034	FRANCES	mensual	variable	4,67	30/360	Euribor año hipotecario	0,75	+	anual	HIPOTECARIA
2929	24-abr-07	2101	2095 0161 90 8506788127	HIPOTECARIO	97.740,00	92.213,25	13/07/2004	13/07/2034	FRANCES	mensual	variable	4,01	30/360	Euribor año hipotecario	0,70	+	anual	HIPOTECARIA
2930	24-abr-07	2101	2095 0106 80 8506789397	HIPOTECARIO	88.400,00	83.900,55	10/11/2004	15/11/2034	FRANCES	mensual	variable	4,22	30/360	Euribor año hipotecario	0,50	+	anual	HIPOTECARIA
2931	24-abr-07	2101	2095 0106 80 8506790212	HIPOTECARIO	88.000,00	83.491,10	10/11/2004	10/11/2034	FRANCES	mensual	variable	4,22	30/360	Euribor año hipotecario	0,50	+	anual	HIPOTECARIA
2932	24-abr-07	2101	2095 0369 20 8506790305	HIPOTECARIO	90.000,00	84.599,67	15/06/2004	15/06/2034	FRANCES	mensual	variable	4,40	30/360	Euribor año hipotecario	0,60	+	anual	HIPOTECARIA
2933	24-abr-07	2101	2095 0070 60 8506790742	HIPOTECARIO	148.720,00	140.029,64	20/07/2004	20/07/2034	FRANCES	mensual	variable	4,36	30/360	Euribor año hipotecario	0,50	+	anual	HIPOTECARIA
2934	24-abr-07	2101	2095 0360 60 8506793568	HIPOTECARIO	156.265,00	147.398,06	25/06/2004	25/06/2034	FRANCES	mensual	variable	3,82	30/360	Euribor año hipotecario	0,60	+	anual	HIPOTECARIA
2935	24-abr-07	2101	2095 0225 10 8506796193	HIPOTECARIO	150.000,00	141.347,75	30/06/2004	30/06/2034	FRANCES	mensual	variable	3,92	30/360	Euribor año hipotecario	0,60	+	anual	HIPOTECARIA
2936	24-abr-07	2101	2095 0087 70 8506796569	HIPOTECARIO	57.950,00	54.601,03	16/07/2004	16/07/2034	FRANCES	mensual	variable	3,91	30/360	Euribor año hipotecario	0,70	+	anual	HIPOTECARIA
2937	24-abr-07	2101	2095 0394 10 8506796860	HIPOTECARIO	96.160,00	90.921,72	29/07/2004	29/07/2034	FRANCES	mensual	variable	4,16	30/360	Euribor año hipotecario	0,60	+	anual	HIPOTECARIA
2938	24-abr-07	2101	2095 0130 20 8506797408	HIPOTECARIO	126.000,00	119.009,17	07/07/2004	07/07/2034	FRANCES	mensual	variable	4,11	30/360	Euribor año hipotecario	0,85	+	anual	HIPOTECARIA
2939	24-abr-07	2101	2095 0106 60 8506797427	HIPOTECARIO	110.000,00	104.737,27	15/11/2004	07/12/2034	FRANCES	mensual	variable	4,40	30/360	Euribor año hipotecario	0,80	+	anual	HIPOTECARIA
2940	24-abr-07	2101	2095 0507 70 8506797465	HIPOTECARIO	49.600,00	42.280,95	01/07/2004	01/07/2019	FRANCES	mensual	variable	4,56	30/360	Euribor año hipotecario	0,60	+	anual	HIPOTECARIA
2941	24-abr-07	2101	2095 0387 60 8506797767	HIPOTECARIO	176.000,00	164.856,41	16/11/2004	01/12/2029	FRANCES	mensual	variable	4,40	30/360	Euribor año hipotecario	0,70	+	anual	HIPOTECARIA
2942	24-abr-07	2101	2095 0070 60 8506798927	HIPOTECARIO	123.280,00	116.118,62	02/07/2004	02/07/2034	FRANCES	mensual	variable	4,36	30/360	Euribor año hipotecario	0,60	+	anual	HIPOTECARIA
2943	24-abr-07	2101	2095 0277 71 8506800111	HIPOTECARIO	186.300,00	143.706,93	07/07/2004	07/07/2034	FRANCES	mensual	variable	4,76	30/360	Euribor año hipotecario	0,50	+	anual	HIPOTECARIA
2944	24-abr-07	2101	2095 0064 90 8506801487	HIPOTECARIO	189.450,00	175.827,51	30/07/2004	30/07/2029	FRANCES	mensual	variable	4,61	30/360	Euribor año hipotecario	0,90	+	anual	HIPOTECARIA
2945	24-abr-07	2101	2095 0528 60 8506801793	HIPOTECARIO	160.300,00	170.522,87	07/07/2004	07/07/2034	FRANCES	mensual	variable	4,90	30/360	MULTIPLE T	0,75	+	anual	HIPOTECARIA
2946	24-abr-07	2101	2095 0430 30 8506803957	HIPOTECARIO	193.000,00	183.382,17	25/10/2004	25/10/2034	FRANCES	mensual	variable	4,37	30/360	Euribor año hipotecario	0,00	+	anual	HIPOTECARIA
2947	24-abr-07	2101	2095 0516 10 8506804017	HIPOTECARIO	136.300,00	128.518,58	15/07/2004	15/07/2034	FRANCES	mensual	variable	4,46	30/360	Euribor año hipotecario	0,75	+	anual	HIPOTECARIA
2948	24-abr-07	2101	2095 0528 60 8506804585	HIPOTECARIO	134.000,00	126.733,69	23/07/2004	23/07/2034	FRANCES	mensual	variable	4,90	30/360	Euribor año hipotecario	0,60	+	anual	HIPOTECARIA
2949	24-abr-07	2101	2095 0109 10 8506806451	HIPOTECARIO	102.914,00	94.951,57	15/06/2004	15/06/2029	FRANCES	mensual	variable	4,55	30/360	MULTIPLE T	1,15	+	anual	HIPOTECARIA
2950	24-abr-07	2101	2095 0506 20 8506807474	HIPOTECARIO	198.000,00	186.272,29	18/06/2004	18/06/2034	FRANCES	mensual	variable	4,50	30/360	Euribor año hipotecario	0,75	+	anual	HIPOTECARIA
2951	24-abr-07	2101	2095 0000 70 8506807586	HIPOTECARIO	225.000,00	212.190,97	03/08/2004	03/08/2034	FRANCES	mensual	variable	3,90	30/360	Euribor año hipotecario	0,70	+	anual	HIPOTECARIA
2952	24-abr-07	2101	2095 0010 40 8506808309	HIPOTECARIO	92.000,00	75.646,19	15/06/2004	15/06/2034	FRANCES	mensual	variable	3,72	30/360	Euribor año hipotecario	0,50	+	anual	HIPOTECARIA
2953	24-abr-07	2101	2095 0087 70 8506808459	HIPOTECARIO	126.000,00	118.899,60	09/07/2004	09/07/2034	FRANCES	mensual	variable	4,56	30/360	Euribor año hipotecario	0,50	+	anual	HIPOTECARIA
2954	24-abr-07	2101	2095 0359 50 8506808503	HIPOTECARIO	109.834,00	103.875,83	08/09/2004	08/09/2034	FRANCES	mensual	variable	4,14	30/360	Euribor año hipotecario	0,70	+	anual	HIPOTECARIA
2955	24-abr-07	2101	2095 0009 80 8506808974	HIPOTECARIO	111.568,00	96.541,21	15/06/2004	15/06/2034	FRANCES	mensual	variable	3,82	30/360	Euribor año hipotecario	0,60	+	anual	HIPOTECARIA
2956	24-abr-07	2101	2095 0355 70 8506809792	HIPOTECARIO	324.500,00	306.158,20	04/08/2004	04/08/2034	FRANCES	mensual	variable	3,90	30/360	Euribor año hipotecario	0,60	+	anual	HIPOTECARIA
2957	24-abr-07	2101	2095 0352 30 8506810447	HIPOTECARIO	120.000,00	114.081,18	29/10/2004	03/11/2034	FRANCES	mensual	variable	3,76	30/360	Euribor año hipotecario	0,50	+	anual	HIPOTECARIA
2958	24-abr-07	2101	2095 0119 91 8506811121	HIPOTECARIO	120.000,00	113.843,30	19/10/2004	05/11/2034	FRANCES	mensual	variable	4,22	30/360	Euribor año hipotecario	0,65	+	anual	HIPOTECARIA
2959	24-abr-07	2101	2095 0476 10 8506811757	HIPOTECARIO	228.365,00	216.040,56	26/07/2004	26/07/2034	FRANCES	mensual	variable	4,61	30/360	Euribor año hipotecario	0,50	+	anual	HIPOTECARIA
2960	24-abr-07	2101	2095 0520 10 8506812921	HIPOTECARIO	144.250,00	135.979,56	29/06/2004	29/06/2034	FRANCES	mensual	variable	4,50	30/360	Euribor año hipotecario	0,75	+	anual	HIPOTECARIA
2961	24-abr-07	2101	2095 0529 00 8506812955	HIPOTECARIO	159.300,00	150.112,76	24/06/2004	24/06/2034	FRANCES	mensual	variable	4,50	30/360	Euribor año hipotecario	0,70	+	anual	HIPOTECARIA
2962	24-abr-07	2101	2095 0312 40 8506814665	HIPOTECARIO	478.400,00	478.400,00	04/10/2004	04/10/2034	FRANCES	mensual	variable	4,50	30/360	Euribor año hipotecario	0,70	+	anual	HIPOTECARIA
2963	24-abr-07	2101	2095 0111 20 8506815557	HIPOTECARIO	192.325,00	189.507,24	02/07/2004	02/07/2034	FRANCES	mensual	variable	4,37	30/360	Euribor año hipotecario	0,75	+	anual	HIPOTECARIA
2964	24-abr-07	2101	2095 0309 90 8506815595	HIPOTECARIO	115.000,00	108.449,35	30/06/2004	30/06/2034	FRANCES	mensual	variable	4,05	30/360	IRPH entidades	0,00	+	anual	HIPOTECARIA
2965	24-abr-07	2101	2095 0518 90 8506815863	HIPOTECARIO	157.000,00	147.710,43	16/06/2004	16/06/2034	FRANCES	mensual	variable	4,55	30/360	Euribor año hipotecario	0,75	+	anual	HIPOTECARIA
2966	24-abr-07	2101	2095 0359 50 8506816035	HIPOTECARIO	110.490,00	103.909,90	14/06/2004	14/06/2034	FRANCES	mensual	variable	4,40	30/360	Euribor año hipotecario	0,60	+	anual	HIPOTECARIA
2967	24-abr-07	2101	2095 0306 50 8506816170	HIPOTECARIO	126.300,00	119.107,22	25/06/2004	25/06/2034	FRANCES	mensual	variable	3,82	30/360	Euribor año hipotecario	0,60	+	anual	HIPOTECARIA
2968	24-abr-07	2101	2095 0119 90 8506816508	HIPOTECARIO	107.771,08	100.288,61	19/10/2004	19/10/2029	FRANCES	mensual	variable	3,87	30/360	Euribor año hipotecario	0,65	+	anual	HIPOTECARIA
2969	24-abr-07	2101	2095 0306 50 8506816867	HIPOTECARIO	204.300,00	192.458,66	08/07/2004	08/07/2034	FRANCES	mensual	variable	4,59	30/360	Euribor año hipotecario	0,50	+	anual	HIPOTECARIA
2970	24-abr-07	2101	2095 0103 40 8506817706	HIPOTECARIO	87.400,00	82.891,80	12/11/2004	12/11/2034	FRANCES	mensual	variable	3,91	30/360	Euribor año hipotecario	0,60	+	anual	HIPOTECARIA
2971	24-abr-07	2101	2095 0544 20 8506818032	HIPOTECARIO	99.400,00	93.826,51	24/06/2004	24/06/2034	FRANCES	mensual	variable	4,22	30/360	Euribor año hipotecario	0,50	+	anual	HIPOTECARIA
2972	24-abr-07	2101	2095 0060 01 8506818701	HIPOTECARIO	145.000,00	136.669,30	22/07/2004	22/07/2034	FRANCES	mensual	variable	3,77	30/360	Euribor año hipotecario	0,55	+	anual	HIPOTECARIA
2973	24-abr-07	2101	2095 0057 20 8506820852	HIPOTECARIO	90.150,00	85.124,26	23/07/2004	23/07/2034	FRANCES	mensual	variable	3,91	30/360	Euribor año hipotecario	0,60	+	anual	HIPOTECARIA
2974	24-abr-07	2101	2095 0332 90 8506821121	HIPOTECARIO	59.589,00	55.720,25	25/10/2004	25/10/2029	FRANCES	mensual	variable	4,21	30/360	Euribor año hipotecario	0,90	+	anual	HIPOTECARIA
2975	24-abr-07	2101	2095 0160 40 8506822203	HIPOTECARIO	97.740,00	92.124,53	14/07/2004	14/07/2034	FRANCES	mensual	variable	4,42	30/360	Euribor año hipotecario	0,80	+	anual	HIPOTECARIA
2976	24-abr-07	2101	2095 0322 10 8506822811	HIPOTECARIO	238.400,00	232.702,90	04/10/2005	04/10/2040	FRANCES	mensual	variable	3,91	30/360	Euribor año hipotecario	0,60	+	anual	HIPOTECARIA
2977	24-abr-07	2101	2095 0312 40 8506823760	HIPOTECARIO	147.800,00	139.147,51	21/07/2004	21/07/2034	FRANCES	mensual	variable	4,59	30/360	Euribor año hipotecario	0,50	+	anual	HIPOTECARIA
2978	24-abr-07	2101	2095 0504 30 8506827687	HIPOTECARIO	174.294,00	164.768,38	23/07/2004	23/07/2034	FRANCES	mensual	variable	3,81	30/360	Euribor año hipotecario	0,50	+	anual	HIPOTECARIA
2979	24-abr-07	2101	2095 0350 40 8506831176	HIPOTECARIO	96.161,00	91.293,77	10/11/2004	10/11/2034	FRANCES	mensual	variable	4,90	30/360	MULTIPLE T	1,15	+	anual	HIPOTECARIA
2980	24-abr-07	2101	2095 0329 30 8506831799	HIPOTECARIO	192.325,00	181.599,61	21/07/2004	21/07/2034	FRANCES	mensual	variable	3,61	30/360	Euribor año hipotecario	0,50	+	anual	HIPOTECARIA
2981	24-abr-07	2101	2095 0499 80 8506833173	HIPOTECARIO	96.150,00	90.712,67	29/06/2004	29/06/2034	FRANCES	mensual	variable	4,06	30/360	Euribor año hipotecario	0,75	+	anual	HIPOTECARIA
2982	24-abr-07	2101	2095 0547 60 8506835546	HIPOTECARIO	225.300,00	213.379,10	06/10/2004	06/10/2034	FRANCES	mensual	variable	4,55	30/360	Euribor año hipotecario	0,75	+	anual	HIPOTECARIA
2983	24-abr-07	2101	2095 0114 60 8506837919	HIPOTECARIO	223.000,00	217.869,50	15/07/2004	10/08/2034	FRANCES	mensual	variable	4,59	30/360	Euribor año hipotecario	0,50	+	anual	HIPOTECARIA
2984	24-abr-07	2101	2095 0312 40 8506838682	HIPOTECARIO	74.790,00	70.794,39	31/08/2004	31/08/2034	FRANCES	mensual	variable	4,77	30/360	Euribor año hipotecario	0,85	+	anual	HIPOTECARIA
2985	24-abr-07	2101	2095 0312 40 8506840140	HIPOTECARIO	77.000,00	66.438,11	14/07/2004	14/01/2031	FRANCES	mensual	variable	4,15	30/360	Euribor año hipotecario	0,75	+	anual	HIPOTECARIA
2986	24-abr-07	2101	2095 0478 90 8506841237	HIPOTECARIO	162.300,00	153.199,02	03/08/2004	03/08/2034	FRANCES	mensual	variable	3,96	30/360	Euribor año hipotecario	0,65	+	anual	HIPOTECARIA
2987	24-abr-07	2101	2095 0093 60 8506841617	HIPOTECARIO	76.000,00	70.563,40	14/07/2004	01/08/2029	FRANCES	mensual	variable	4,42	30/360	Euribor año hipotecario	0,50	+	anual	HIPOTECARIA
2988	24-abr-07	2101	2095 0317 70 8506841980	HIPOTECARIO	88.200,00	83.665,70	12/11/2004	12/11/2034	FRANCES	mensual	variable	4,20	30/360	Euribor año hipotecario	0,80	+	anual	HIPOTECARIA
												4,22	30/360	Euribor año hipotecario	0,50	+	anual	HIPOTECARIA

Auto numérico	Fecha Información	Entidad	Número de Préstamo	Tipo de Préstamo	Importe Inicial	Saldo Vivo	Fecha Formalización	Fecha Finalización	Tipo Amortización	Frecuencia Cobro	Interes T/V	Tipo Interes Actual	Calculo Intereses	Indice de referencia	Margen s/Indice	Margen +/-	Frecuencia Rev. Tipo	Garantias
2989	24-abr-07	2101	2095 0266 50 8506842492	HIPOTECARIO	240.000,00	215.752,52	10/08/2004	10/08/2024	FRANCES	mensual	variable	3,90	30/360	Euribor año hipotecario	0,50	+	anual	HIPOTECARIA
2990	24-abr-07	2101	2095 0036 60 8506843667	HIPOTECARIO	138.232,00	130.317,06	07/07/2004	07/07/2034	FRANCES	mensual	variable	4,46	30/360	Euribor año hipotecario	0,80	+	anual	HIPOTECARIA
2991	24-abr-07	2101	2095 0505 80 8506843838	HIPOTECARIO	132.200,00	124.603,45	15/07/2004	15/07/2034	FRANCES	mensual	variable	4,41	30/360	Euribor año hipotecario	0,55	+	anual	HIPOTECARIA
2992	24-abr-07	2101	2095 0000 70 8506844981	HIPOTECARIO	110.000,00	104.471,81	09/11/2004	10/11/2034	FRANCES	mensual	variable	4,32	30/360	Euribor año hipotecario	0,60	+	anual	HIPOTECARIA
2993	24-abr-07	2101	2095 0374 70 8506845187	HIPOTECARIO	180.000,00	169.788,00	27/07/2004	27/07/2034	FRANCES	mensual	variable	3,81	30/360	Euribor año hipotecario	0,50	+	anual	HIPOTECARIA
2994	24-abr-07	2101	2095 0126 20 8506845246	HIPOTECARIO	168.000,00	165.482,47	09/07/2004	09/07/2034	FRANCES	mensual	variable	3,91	30/360	Euribor año hipotecario	0,60	+	anual	HIPOTECARIA
2995	24-abr-07	2101	2095 0110 81 8506845271	HIPOTECARIO	109.000,00	103.503,75	15/11/2004	20/11/2034	FRANCES	mensual	variable	4,32	30/360	Euribor año hipotecario	0,60	+	anual	HIPOTECARIA
2996	24-abr-07	2101	2095 0498 31 8506848141	HIPOTECARIO	352.080,00	332.384,48	09/07/2004	09/07/2034	FRANCES	mensual	variable	4,56	30/360	Euribor año hipotecario	0,70	+	anual	HIPOTECARIA
2997	24-abr-07	2101	2095 0326 10 8506849576	HIPOTECARIO	102.200,00	96.450,29	09/07/2004	09/07/2034	FRANCES	mensual	variable	4,06	30/360	Euribor año hipotecario	0,75	+	anual	HIPOTECARIA
2998	24-abr-07	2101	2095 0300 80 8506849897	HIPOTECARIO	77.500,00	73.117,73	08/07/2004	08/07/2034	FRANCES	mensual	variable	4,01	30/360	Euribor año hipotecario	0,70	+	anual	HIPOTECARIA
2999	24-abr-07	2101	2095 0505 80 8506850313	HIPOTECARIO	155.000,00	145.982,88	14/07/2004	14/07/2034	FRANCES	mensual	variable	4,36	30/360	Euribor año hipotecario	0,50	+	anual	HIPOTECARIA
3000	24-abr-07	2101	2095 0527 10 8506853217	HIPOTECARIO	231.000,00	218.251,68	21/07/2004	05/08/2034	FRANCES	mensual	variable	4,52	30/360	Euribor año hipotecario	0,60	+	anual	HIPOTECARIA
3001	24-abr-07	2101	2095 0350 41 8506853261	HIPOTECARIO	111.000,00	105.402,96	09/11/2004	09/11/2034	FRANCES	mensual	variable	4,32	30/360	Euribor año hipotecario	0,60	+	anual	HIPOTECARIA
3002	24-abr-07	2101	2095 0113 10 8506853367	HIPOTECARIO	108.467,00	101.514,73	05/07/2004	05/07/2034	FRANCES	mensual	variable	3,81	30/360	Euribor año hipotecario	0,50	+	anual	HIPOTECARIA
3003	24-abr-07	2101	2095 0014 20 8506853390	HIPOTECARIO	200.000,00	188.720,78	29/07/2004	29/07/2034	FRANCES	mensual	variable	3,81	30/360	Euribor año hipotecario	0,50	+	anual	HIPOTECARIA
3004	24-abr-07	2101	2095 0095 50 8506853673	HIPOTECARIO	69.360,00	65.557,92	21/07/2004	01/08/2034	FRANCES	mensual	variable	4,00	30/360	Euribor año hipotecario	0,60	+	anual	HIPOTECARIA
3005	24-abr-07	2101	2095 0306 51 8506853831	HIPOTECARIO	109.890,00	102.921,47	11/11/2004	02/12/2029	FRANCES	mensual	variable	3,82	30/360	Euribor año hipotecario	0,60	+	anual	HIPOTECARIA
3006	24-abr-07	2101	2095 0021 60 8506854930	HIPOTECARIO	143.500,00	134.372,95	10/09/2004	10/09/2034	FRANCES	mensual	variable	4,56	30/360	Euribor año hipotecario	0,50	+	anual	HIPOTECARIA
3007	24-abr-07	2101	2095 0273 90 8506855043	HIPOTECARIO	111.000,00	105.402,96	12/11/2004	12/11/2034	FRANCES	mensual	variable	4,32	30/360	Euribor año hipotecario	0,60	+	anual	HIPOTECARIA
3008	24-abr-07	2101	2095 0002 61 8506855201	HIPOTECARIO	110.700,00	104.386,69	03/08/2004	03/08/2034	FRANCES	mensual	variable	3,90	30/360	Euribor año hipotecario	0,50	+	anual	HIPOTECARIA
3009	24-abr-07	2101	2095 0262 70 8506855501	HIPOTECARIO	164.000,00	154.514,76	14/07/2004	14/07/2034	FRANCES	mensual	variable	4,36	30/360	Euribor año hipotecario	0,50	+	anual	HIPOTECARIA
3010	24-abr-07	2101	2095 0326 10 8506856066	HIPOTECARIO	174.400,00	164.579,68	13/07/2004	13/07/2034	FRANCES	mensual	variable	4,51	30/360	Euribor año hipotecario	0,65	+	anual	HIPOTECARIA
3011	24-abr-07	2101	2095 0267 11 8506857781	HIPOTECARIO	159.000,00	150.201,89	07/07/2004	07/07/2034	FRANCES	mensual	variable	4,61	30/360	Euribor año hipotecario	0,75	+	anual	HIPOTECARIA
3012	24-abr-07	2101	2095 0028 80 8506858648	HIPOTECARIO	198.300,00	188.181,03	13/09/2004	13/09/2034	FRANCES	mensual	variable	4,54	30/360	Euribor año hipotecario	1,00	+	anual	HIPOTECARIA
3013	24-abr-07	2101	2095 0389 70 8506860499	HIPOTECARIO	297.500,00	280.802,82	16/07/2004	10/08/2034	FRANCES	mensual	variable	4,42	30/360	Euribor año hipotecario	0,50	+	anual	HIPOTECARIA
3014	24-abr-07	2101	2095 0358 00 8506861551	HIPOTECARIO	187.900,00	183.259,46	15/07/2004	15/07/2034	FRANCES	mensual	variable	4,56	30/360	Euribor año hipotecario	0,70	+	anual	HIPOTECARIA
3015	24-abr-07	2101	2095 0358 01 8506862371	HIPOTECARIO	140.000,00	132.484,21	15/07/2004	08/08/2034	FRANCES	mensual	variable	4,75	30/360	IRPH entidades	0,00	+	anual	HIPOTECARIA
3016	24-abr-07	2101	2095 0089 60 8506863597	HIPOTECARIO	160.000,00	151.657,94	23/08/2004	23/08/2034	FRANCES	mensual	variable	4,13	30/360	IRPH entidades	0,00	+	anual	HIPOTECARIA
3017	24-abr-07	2101	2095 0352 30 8506864514	HIPOTECARIO	155.000,00	146.315,88	03/08/2004	03/08/2034	FRANCES	mensual	variable	4,05	30/360	Euribor año hipotecario	0,65	+	anual	HIPOTECARIA
3018	24-abr-07	2101	2095 0186 60 8506865142	HIPOTECARIO	93.950,00	88.775,26	13/07/2004	10/08/2034	FRANCES	mensual	variable	4,10	30/360	Euribor año hipotecario	0,70	+	anual	HIPOTECARIA
3019	24-abr-07	2101	2095 0473 60 8506865594	HIPOTECARIO	124.800,00	117.725,71	02/07/2004	02/07/2034	FRANCES	mensual	variable	4,37	30/360	Euribor año hipotecario	0,75	+	anual	HIPOTECARIA
3020	24-abr-07	2101	2095 0538 31 8506865171	HIPOTECARIO	197.000,00	189.909,92	13/07/2004	13/07/2034	FRANCES	mensual	variable	4,61	30/360	Euribor año hipotecario	0,75	+	anual	HIPOTECARIA
3021	24-abr-07	2101	2095 0028 80 8506867095	HIPOTECARIO	126.213,00	119.165,41	27/07/2004	27/07/2034	FRANCES	mensual	variable	3,91	30/360	Euribor año hipotecario	0,60	+	anual	HIPOTECARIA
3022	24-abr-07	2101	2095 0324 00 8506869508	HIPOTECARIO	167.400,00	158.102,72	12/07/2004	12/07/2034	FRANCES	mensual	variable	4,66	30/360	Euribor año hipotecario	0,80	+	anual	HIPOTECARIA
3023	24-abr-07	2101	2095 0077 10 8506870701	HIPOTECARIO	150.250,00	142.378,65	23/07/2004	07/08/2034	FRANCES	mensual	variable	4,92	30/360	Euribor año hipotecario	1,00	+	anual	HIPOTECARIA
3024	24-abr-07	2101	2095 0279 60 8506871699	HIPOTECARIO	65.590,00	58.791,51	13/07/2004	13/07/2024	FRANCES	mensual	variable	3,86	30/360	Euribor año hipotecario	0,55	+	anual	HIPOTECARIA
3025	24-abr-07	2101	2095 0353 80 8506873605	HIPOTECARIO	132.000,00	124.463,98	21/07/2004	21/07/2034	FRANCES	mensual	variable	4,46	30/360	Euribor año hipotecario	0,60	+	anual	HIPOTECARIA
3026	24-abr-07	2101	2095 0262 70 8506874039	HIPOTECARIO	134.000,00	121.652,89	12/08/2004	12/08/2034	FRANCES	mensual	variable	4,42	30/360	Euribor año hipotecario	0,50	+	anual	HIPOTECARIA
3027	24-abr-07	2101	2095 0535 10 8506874495	HIPOTECARIO	107.000,00	101.070,77	04/08/2004	04/08/2034	FRANCES	mensual	variable	4,10	30/360	Euribor año hipotecario	0,70	+	anual	HIPOTECARIA
3028	24-abr-07	2101	2095 0073 10 8506875689	HIPOTECARIO	144.240,00	136.443,74	20/07/2004	20/07/2034	FRANCES	mensual	variable	4,05	30/360	IRPH entidades	0,00	+	anual	HIPOTECARIA
3029	24-abr-07	2101	2095 0535 10 8506876040	HIPOTECARIO	142.200,00	134.158,00	14/07/2004	14/07/2034	FRANCES	mensual	variable	4,51	30/360	Euribor año hipotecario	0,65	+	anual	HIPOTECARIA
3030	24-abr-07	2101	2095 0051 60 8506876395	HIPOTECARIO	220.000,00	208.332,60	08/10/2004	08/10/2034	FRANCES	mensual	variable	4,12	30/360	Euribor año hipotecario	0,50	+	anual	HIPOTECARIA
3031	24-abr-07	2101	2095 0376 60 8506876800	HIPOTECARIO	70.000,00	66.326,65	21/10/2004	21/10/2034	FRANCES	mensual	variable	4,17	30/360	Euribor año hipotecario	0,55	+	anual	HIPOTECARIA
3032	24-abr-07	2101	2095 0528 60 8506876834	HIPOTECARIO	206.745,00	194.847,60	13/07/2004	13/07/2034	FRANCES	mensual	variable	4,41	30/360	Euribor año hipotecario	0,55	+	anual	HIPOTECARIA
3033	24-abr-07	2101	2095 0546 10 8506877730	HIPOTECARIO	160.000,00	151.641,44	07/07/2004	07/07/2034	FRANCES	mensual	variable	4,46	30/360	Euribor año hipotecario	0,60	+	anual	HIPOTECARIA
3034	24-abr-07	2101	2095 0214 10 8506879869	HIPOTECARIO	129.000,00	122.420,97	08/11/2004	08/11/2034	FRANCES	mensual	variable	4,27	30/360	Euribor año hipotecario	0,55	+	anual	HIPOTECARIA
3035	24-abr-07	2101	2095 0280 20 8506880055	HIPOTECARIO	210.000,00	198.224,25	23/08/2004	23/08/2034	FRANCES	mensual	variable	4,42	30/360	Euribor año hipotecario	0,50	+	anual	HIPOTECARIA
3036	24-abr-07	2101	2095 0494 50 8506880800	HIPOTECARIO	130.162,00	123.196,68	12/07/2004	07/08/2034	FRANCES	mensual	variable	4,15	30/360	Euribor año hipotecario	0,75	+	anual	HIPOTECARIA
3037	24-abr-07	2101	2095 0438 10 8506880887	HIPOTECARIO	87.250,00	82.634,79	19/10/2004	19/10/2034	FRANCES	mensual	variable	4,12	30/360	Euribor año hipotecario	0,50	+	anual	HIPOTECARIA
3038	24-abr-07	2101	2095 0546 10 8506881044	HIPOTECARIO	146.700,00	138.708,59	08/07/2004	05/08/2034	FRANCES	mensual	variable	4,62	30/360	Euribor año hipotecario	0,70	+	anual	HIPOTECARIA
3039	24-abr-07	2101	2095 0496 40 8506881667	HIPOTECARIO	282.000,00	261.816,60	05/08/2004	05/08/2029	FRANCES	mensual	variable	4,62	30/360	Euribor año hipotecario	0,70	+	anual	HIPOTECARIA
3040	24-abr-07	2101	2095 0162 30 8506883533	HIPOTECARIO	78.100,00	73.608,17	14/07/2004	14/07/2034	FRANCES	mensual	variable	4,46	30/360	Euribor año hipotecario	0,60	+	anual	HIPOTECARIA
3041	24-abr-07	2101	2095 0528 60 8506883873	HIPOTECARIO	90.000,00	81.737,35	03/08/2004	03/08/2029	FRANCES	mensual	variable	5,00	30/360	MULTIPLE T	0,00	+	anual	HIPOTECARIA
3042	24-abr-07	2101	2095 0193 10 8506886456	HIPOTECARIO	198.400,00	187.296,53	19/07/2004	07/08/2034	FRANCES	mensual	variable	4,00	30/360	Euribor año hipotecario	0,60	+	anual	HIPOTECARIA
3043	24-abr-07	2101	2095 0160 40 8506886889	HIPOTECARIO	400.000,00	390.140,19	04/08/2004	04/08/2034	FRANCES	mensual	variable	4,05	30/360	Euribor año hipotecario	0,65	+	anual	HIPOTECARIA
3044	24-abr-07	2101	2095 0005 10 8506887046	HIPOTECARIO	49.163,00	41.228,06	30/09/2004	07/10/2017	FRANCES	mensual	variable	4,22	30/360	Euribor año hipotecario	0,60	+	anual	HIPOTECARIA
3045	24-abr-07	2101	2095 0349 80 8506887751	HIPOTECARIO	130.750,00	124.403,53	25/10/2004	25/10/2034	FRANCES	mensual	variable	4,47	30/360	Euribor año hipotecario	0,85	+	anual	HIPOTECARIA
3046	24-abr-07	2101	2095 0545 70 8506889398	HIPOTECARIO	144.780,00	134.761,55	16/07/2004	06/08/2029	FRANCES	mensual	variable	4,13	30/360	IRPH entidades	0,00	+	anual	HIPOTECARIA
3047	24-abr-07	2101	2095 0386 30 8506889782	HIPOTECARIO	252.000,00	220.400,62	14/09/2004	14/09/2034	FRANCES	mensual	variable	4,66	30/360	Euribor año hipotecario	0,60	+	anual	HIPOTECARIA
3048	24-abr-07	2101	2095 0080 50 8506889822	HIPOTECARIO	192.325,00	150.805,93	02/09/2004	02/09/2034	FRANCES	mensual	variable	4,19	30/360	Euribor año hipotecario	0,65	+	anual	HIPOTECARIA
3049	24-abr-07	2101	2095 0193 10 8506891202	HIPOTECARIO	132.222,00	125.227,96	14/10/2004	14/10/2034	FRANCES	mensual	variable	4,12	30/360	Euribor año hipotecario	0,50	+	anual	HIPOTECARIA
3050	24-abr-07	2101	2095 0018 00 8506891504	HIPOTECARIO	169.000,00	150.864,23	29/07/2004	29/07/2034	FRANCES	mensual	variable	4,16	30/360	Euribor año hipotecario	0,85	+	anual	HIPOTECARIA
3051	24-abr-07	2101	2095 0022 00 8506892054	HIPOTECARIO	76.203,00	72.255,00	20/10/2004	20/10/2034	FRANCES	mensual	variable	4,27	30/360	Euribor año hipotecario	0,65	+	anual	HIPOTECARIA
3052	24-abr-07	2101	2095 0005 10 8506892740	HIPOTECARIO	39.000,00	36.924,95	30/09/2004	30/09/2034	FRANCES	mensual	variable	4,04	30/360	Euribor año hipotecario	0,50	+	anual	HIPOTECARIA
3053	24-abr-07	2101	2095 0094 01 8506892761	HIPOTECARIO	90.500,00	85.463,92	20/07/2004	20/07/2034	FRANCES	mensual	variable	4,11	30/360	Euribor año hipotecario	0,80	+	anual	HIPOTECARIA
3054	24-abr-07	2101	2095 0449 10 8506893271	HIPOTECARIO	138.793,00	131.242,59	20/07/2004	20/07/2034	FRANCES	mensual	variable	4,16	30/360	Euribor año hipotecario	0,85	+	anual	HIPOTECARIA
3055	24-abr-07	2101	2095 0056 00 8506893972	HIPOTECARIO	84.000,00	79.327,80	16/07/2004	16/07/2034	FRANCES	mensual	variable	4,66	30/360	Euribor año hipotecario	0,80	+	anual	HIPOTECARIA
3056	24-abr-07	2101	2095 0506 20 8506894159	HIPOTECARIO	150.000,00	141.826,93	28/07/2004	28/07/2034	FRANCES	mensual	variable	4,56	30/360	Euribor año hipotecario	0,70	+	anual	HIPOTECARIA
3057	24-abr-07	2101	2095 0112 70 8506894938	HIPOTECARIO	87.805,93	83.140,99	14/09/2004	14/09/2034	FRANCES	mensual	variable	4,29	30/360	Euribor año hipotecario	0,75	+	anual	HIPOTECARIA
3058	24-abr-07	2101	2095 0368 80 8506895395	HIPOTECARIO	86.640,00	81.755,25	22/07/2004	22/07/2034	FRANCES	mensual	variable	4,01	30/360	Euribor año hipotecario	0,70	+	anual	HIPOTECARIA
3059	24-abr-07	2101	2095 0264 61 8506896411	HIPOTECARIO	165.300,00	156.345,37	22/09/2004	22/09/2034	FRANCES	mensual	variable	4,09	30/360	Euribor año hipotecario	0,55	+	anual	HIPOTECARIA
3060	24-abr-07	2101	2095 0130 20 8506896935	HIPOTECARIO	192.000,00	181.904,76	28/09/2004	28/09/2034	FRANCES	mensual	variable	4,61	30/360	Euribor año hipotecario	0,55	+	anual	HIPOTECARIA
3061	24-abr-07	2101	2095 0504 30 8506897962	HIPOTECARIO	127.000,00	120.026,07	28/07/2004	28/07/2034	FRANCES	mensual	variable	4,11	30/360	Euribor año hipotecario	0,80	+	anual	HIPOTECARIA
3062	24-abr-07	2101	2095 0232 50 8506899064	HIPOTECARIO	180.000,00	170.284,49	29/07/2004	29/07/2034	FRANCES	mensual	variable	4,16	30/360	Euribor año hipotecario	0,85	+	anual	HIPOTECARIA
3063	24-abr-07	2101	2095 0028 80 8506900923	HIPOTECARIO	168.283,00	160.014,07	20/09/2004	07/10/2034	FRANCES	mensual	variable	5,09	30/360	Euribor año hipotecario	1,00	+	anual	HIPOTECARIA
3064	24-abr-07	2101	2095 0191 00 8506901264	HIPOTECARIO	89.657,00	85.152,60	30/11/2004	30/11/2034	FRANCES	mensual	variable	4,22	30/360	Euribor año hipotecario	0,50	+	anual	HIPOTECARIA
3065	24-abr-07	2101	2095 0520 10 8506902118	HIPOTECARIO	90.000,00	77.538,97	24/08/2004	05/09/2019	FRANCES	mensual	variable	4,81	30/360	Euribor año hipotecario	0,75	+	anual	HIPOTECARIA
3066	24-abr-07	2101	2095 0358 00 8506903223	HIPOTECARIO	338.600,00	316.108,68	18/11/2004	18/11/2034	FRANCES	mensual	variable	3,61	30/360	Euribor año hipotecario	0,50	+	anual	HIPOTECARIA
3067	24-abr-07	2101	2095 0506 20 8506903335	HIPOTECARIO	180.000,00	170.371,32	29/07/2004	29/07/2034	FRANCES	mensual	variable	4,76	30/360	Euribor año hipotecario	0,90	+	anual	HIPOTECARIA
3068	24-abr-07	2101	2095 0543 80 8506904421	HIPOTECARIO	165.000,00	157.069,64	18/11/2004	05/12/2034	FRANCES	mensual	variable	4,35	30/360	Euribor año hipotecario	0,55	+	anual	HIPOTECARIA
3069	24-abr-07	2101	2095 0543 80 8506905313	HIPOTECARIO	170.000,00	161.829,33	18/11/2004	05/12/2034	FRANCES	mensual	variable	4,35	30/360	Euribor año hipotecario	0,55	+	anual	HIPOTECARIA
3070	24-abr-07	2101	2095 0084 30 8506905406	HIPOTECARIO	192.500,00	182.169,99	22/09/2004	22/09/2034	FRANCES	mensual	variable	4,66	30/360	Euribor año hipotecario	0,60	+	anual	HIPOTECARIA
3071	24-abr-07	2101	2095 0317 70 8506905594	HIPOTECARIO	148.640,00	140.938,96	14/10/2004	14/10/2034	FRANCES	mensual	variable	4,27	30/360	Euribor año hipotecario	0,65	+	anual	HIPOTECARIA
3072	24-abr-07	2101	2095 0047 80 8506905896	HIPOTECARIO	216.000,00	203.851,46	10/08/2004	10/08/2034	FRANCES	mensual	variable	4,42	30/360	Euribor año hipotecario	0,50	+	anual	HIPOTECARIA
3073	24-abr-07	2101	2095 0028 81 8506906891	HIPOTECARIO	138.300,00	131.492,77	28/10/2004	03/11/2034	FRANCES	mensual	variable	4,47	30/360	Euribor año hipotecario	0,75	+	anual	HIPOTECARIA
3074	24-abr-07	2101	2095 0517 40 8506907403	HIPOTECARIO	144.300,00	136.378,07	29/07/2004	29/07/2034	FRANCES	mensual	variable	4,56	30/360	Euribor año hipotecario	0,70	+	anual	HIPOTECARIA
3075	24-abr-07	2101	2095 0080 50 8506907456	HIPOTECARIO	126.000,00	119.128,60	02/08/2004	02/08/2034	FRANCES	mensual	variable	4,20	30/360	Euribor año hipotecario	0,60	+	anual	HIPOTECARIA
3076	24-abr-07	2101	2095 0119 90 8506908065	HIPOTECARIO	180.000,00	170.025,68	04/08/2004	04/08/2034	FRANCES	mensual	variable	4,10	30/360	Euribor año hipotecario	0,70	+	anual	HIPOTECARIA

Auto numérico	Fecha Información	Entidad	Número de Préstamo	Tipo de Préstamo	Importe Inicial	Saldo Vivo	Fecha Formalización	Fecha Finalización	Tipo Amortización	Frecuencia Cobro	Interés f/v	Tipo Interés Actual	Cálculo Intereses	Índice de referencia	Margen s/Índice	Margen +/-	Frecuencia Rev Tipo	Garantías
3077	24-abr-07	2101	2095 0126 20 8506908960	HIPOTECARIO	207.700,00	199.421,44	17/09/2004	17/09/2034	FRANCES	mensual	variable	4,56	30/360	Euribor año hipotecario	0,50	+	anual	HIPOTECARIA
3078	24-abr-07	2101	2095 0111 20 8506909717	HIPOTECARIO	68.800,00	66.304,10	08/11/2005	08/11/2030	FRANCES	mensual	variable	4,45	30/360	IRPH entidades	0,00	+	anual	HIPOTECARIA
3079	24-abr-07	2101	2095 0473 60 8506910091	HIPOTECARIO	196.000,00	185.009,33	12/08/2004	12/08/2034	FRANCES	mensual	variable	4,42	30/360	Euribor año hipotecario	0,50	+	anual	HIPOTECARIA
3080	24-abr-07	2101	2095 0364 10 8506911251	HIPOTECARIO	109.429,00	104.034,11	12/11/2004	12/11/2034	FRANCES	mensual	variable	3,81	30/360	Euribor año hipotecario	0,70	+	anual	HIPOTECARIA
3081	24-abr-07	2101	2095 0389 70 8506912196	HIPOTECARIO	105.177,00	99.987,47	24/09/2004	10/10/2034	FRANCES	mensual	variable	4,99	30/360	IRPH entidades	0,10	+	anual	HIPOTECARIA
3082	24-abr-07	2101	2095 0546 10 8506912390	HIPOTECARIO	129.000,00	122.018,34	16/07/2004	05/08/2034	FRANCES	mensual	variable	4,67	30/360	Euribor año hipotecario	0,75	+	anual	HIPOTECARIA
3083	24-abr-07	2101	2095 0027 30 8506912692	HIPOTECARIO	144.500,00	136.745,75	08/09/2004	08/09/2034	FRANCES	mensual	variable	4,66	30/360	Euribor año hipotecario	0,60	+	anual	HIPOTECARIA
3084	24-abr-07	2101	2095 0392 20 8506912882	HIPOTECARIO	96.161,94	91.116,90	06/08/2004	06/08/2034	FRANCES	mensual	variable	4,38	30/360	IRPH entidades	0,25	+	anual	HIPOTECARIA
3085	24-abr-07	2101	2095 0262 70 8506916891	HIPOTECARIO	96.200,00	91.258,99	05/08/2004	05/08/2034	FRANCES	mensual	variable	4,13	30/360	IRPH entidades	0,00	+	anual	HIPOTECARIA
3086	24-abr-07	2101	2095 0366 90 8506919075	HIPOTECARIO	97.000,00	92.233,32	09/11/2004	08/12/2034	FRANCES	mensual	variable	3,72	30/360	Euribor año hipotecario	0,50	+	anual	HIPOTECARIA
3087	24-abr-07	2101	2095 0366 90 8506919757	HIPOTECARIO	93.700,00	89.009,30	09/11/2004	09/11/2034	FRANCES	mensual	variable	3,71	30/360	Euribor año hipotecario	0,60	+	anual	HIPOTECARIA
3088	24-abr-07	2101	2095 0162 30 8506921346	HIPOTECARIO	92.153,00	79.932,12	30/07/2004	30/03/2031	FRANCES	mensual	variable	4,41	30/360	Euribor año hipotecario	0,55	+	anual	HIPOTECARIA
3089	24-abr-07	2101	2095 0329 30 8506921384	HIPOTECARIO	95.510,00	71.446,13	03/08/2004	03/12/2026	FRANCES	mensual	variable	4,42	30/360	Euribor año hipotecario	0,50	+	anual	HIPOTECARIA
3090	24-abr-07	2101	2095 0273 90 8506922409	HIPOTECARIO	111.300,00	105.597,33	08/11/2004	08/11/2034	FRANCES	mensual	variable	4,22	30/360	Euribor año hipotecario	0,50	+	anual	HIPOTECARIA
3091	24-abr-07	2101	2095 0326 10 8506922827	HIPOTECARIO	79.510,54	75.347,10	07/09/2004	30/09/2034	FRANCES	mensual	variable	4,14	30/360	Euribor año hipotecario	0,50	+	anual	HIPOTECARIA
3092	24-abr-07	2101	2095 0541 90 8506925000	HIPOTECARIO	130.400,00	123.684,79	22/09/2004	22/09/2034	FRANCES	mensual	variable	4,29	30/360	Euribor año hipotecario	0,60	+	anual	HIPOTECARIA
3093	24-abr-07	2101	2095 0043 10 8506925374	HIPOTECARIO	240.000,00	228.707,33	28/12/2004	28/12/2034	FRANCES	mensual	variable	4,40	30/360	Euribor año hipotecario	0,75	+	anual	HIPOTECARIA
3094	24-abr-07	2101	2095 0350 40 8506925448	HIPOTECARIO	111.481,00	105.838,21	10/11/2004	10/11/2034	FRANCES	mensual	variable	4,40	30/360	Euribor año hipotecario	0,60	+	anual	HIPOTECARIA
3095	24-abr-07	2101	2095 0191 00 8506925526	HIPOTECARIO	90.161,52	85.392,33	19/10/2004	19/10/2034	FRANCES	mensual	variable	3,61	30/360	Euribor año hipotecario	0,50	+	anual	HIPOTECARIA
3096	24-abr-07	2101	2095 0528 60 8506927635	HIPOTECARIO	164.000,00	155.467,90	10/08/2004	10/08/2034	FRANCES	mensual	variable	4,12	30/360	Euribor año hipotecario	0,50	+	anual	HIPOTECARIA
3097	24-abr-07	2101	2095 0065 31 8506929691	HIPOTECARIO	148.000,00	139.860,66	05/08/2004	05/08/2034	FRANCES	mensual	variable	5,00	30/360	MULTIPLE T	1,15	+	anual	HIPOTECARIA
3098	24-abr-07	2101	2095 0350 40 8506930173	HIPOTECARIO	124.960,00	118.658,98	20/10/2004	10/11/2034	FRANCES	mensual	variable	4,57	30/360	Euribor año hipotecario	0,65	+	anual	HIPOTECARIA
3099	24-abr-07	2101	2095 0036 60 8506931046	HIPOTECARIO	87.817,00	83.364,41	12/11/2004	12/11/2034	FRANCES	mensual	variable	4,32	30/360	Euribor año hipotecario	0,60	+	anual	HIPOTECARIA
3100	24-abr-07	2101	2095 0364 10 8506931105	HIPOTECARIO	88.666,00	82.266,22	03/12/2004	03/12/2027	FRANCES	mensual	variable	3,81	30/360	Euribor año hipotecario	0,50	+	anual	HIPOTECARIA
3101	24-abr-07	2101	2095 0043 10 8506931937	HIPOTECARIO	165.300,00	158.332,42	18/03/2005	18/03/2035	FRANCES	mensual	variable	3,72	30/360	Euribor año hipotecario	0,50	+	anual	HIPOTECARIA
3102	24-abr-07	2101	2095 0352 30 8506932890	HIPOTECARIO	96.800,00	92.002,15	13/10/2004	13/10/2034	FRANCES	mensual	variable	4,71	30/360	Euribor año hipotecario	0,65	+	anual	HIPOTECARIA
3103	24-abr-07	2101	2095 0064 90 8506933271	HIPOTECARIO	132.200,00	125.350,68	01/10/2004	05/10/2034	FRANCES	mensual	variable	4,89	30/360	IRPH entidades	0,00	+	anual	HIPOTECARIA
3104	24-abr-07	2101	2095 0321 70 8506933934	HIPOTECARIO	180.000,00	170.174,46	05/08/2004	05/08/2034	FRANCES	mensual	variable	4,27	30/360	Euribor año hipotecario	0,65	+	anual	HIPOTECARIA
3105	24-abr-07	2101	2095 0092 10 8506934349	HIPOTECARIO	78.400,00	72.466,96	24/11/2004	12/12/2026	FRANCES	mensual	variable	4,10	30/360	Euribor año hipotecario	0,70	+	anual	HIPOTECARIA
3106	24-abr-07	2101	2095 0264 60 8506935775	HIPOTECARIO	163.000,00	151.507,48	16/09/2004	16/09/2029	FRANCES	mensual	variable	4,45	30/360	Euribor año hipotecario	0,65	+	anual	HIPOTECARIA
3107	24-abr-07	2101	2095 0517 40 8506935965	HIPOTECARIO	180.000,00	171.121,70	17/11/2004	17/11/2034	FRANCES	mensual	variable	4,66	30/360	Euribor año hipotecario	0,60	+	anual	HIPOTECARIA
3108	24-abr-07	2101	2095 0180 90 8506937276	HIPOTECARIO	92.850,00	86.959,47	24/11/2004	10/12/2029	FRANCES	mensual	variable	3,76	30/360	Euribor año hipotecario	0,65	+	anual	HIPOTECARIA
3109	24-abr-07	2101	2095 0119 90 8506937388	HIPOTECARIO	132.200,00	129.361,54	01/10/2004	01/10/2034	FRANCES	mensual	variable	4,45	30/360	Euribor año hipotecario	0,65	+	anual	HIPOTECARIA
3110	24-abr-07	2101	2095 0386 30 8506937622	HIPOTECARIO	245.800,00	232.736,53	07/09/2004	07/09/2034	FRANCES	mensual	variable	4,47	30/360	Euribor año hipotecario	0,85	+	anual	HIPOTECARIA
3111	24-abr-07	2101	2095 0022 00 8506938757	HIPOTECARIO	88.500,00	82.570,81	12/11/2004	12/11/2029	FRANCES	mensual	variable	4,19	30/360	Euribor año hipotecario	0,65	+	anual	HIPOTECARIA
3112	24-abr-07	2101	2095 0368 80 8506940536	HIPOTECARIO	235.200,00	223.522,66	29/10/2004	29/10/2034	FRANCES	mensual	variable	4,22	30/360	Euribor año hipotecario	0,50	+	anual	HIPOTECARIA
3113	24-abr-07	2101	2095 0468 10 8506940783	HIPOTECARIO	120.200,00	112.305,28	28/10/2004	28/10/2029	FRANCES	mensual	variable	3,61	30/360	Euribor año hipotecario	0,70	+	anual	HIPOTECARIA
3114	24-abr-07	2101	2095 0056 00 8506941582	HIPOTECARIO	246.000,00	233.107,81	29/09/2004	05/10/2034	FRANCES	mensual	variable	3,56	30/360	Euribor año hipotecario	0,65	+	anual	HIPOTECARIA
3115	24-abr-07	2101	2095 0359 50 8506941622	HIPOTECARIO	103.250,00	77.869,83	09/11/2004	09/07/2026	FRANCES	mensual	variable	4,69	30/360	Euribor año hipotecario	0,60	+	anual	HIPOTECARIA
3116	24-abr-07	2101	2095 0056 01 8506941721	HIPOTECARIO	139.680,00	130.762,72	25/08/2004	25/08/2034	FRANCES	mensual	variable	3,71	30/360	Euribor año hipotecario	0,60	+	anual	HIPOTECARIA
3117	24-abr-07	2101	2095 0008 30 8506941905	HIPOTECARIO	97.000,00	91.758,10	06/08/2004	06/08/2034	FRANCES	mensual	variable	4,13	30/360	IRPH entidades	0,00	+	anual	HIPOTECARIA
3118	24-abr-07	2101	2095 0212 00 8506943653	HIPOTECARIO	66.400,00	62.894,53	24/08/2004	24/08/2034	FRANCES	mensual	variable	4,20	30/360	Euribor año hipotecario	0,80	+	anual	HIPOTECARIA
3119	24-abr-07	2101	2095 0111 20 8506944277	HIPOTECARIO	88.500,00	82.570,81	09/11/2004	09/11/2029	FRANCES	mensual	variable	4,62	30/360	Euribor año hipotecario	0,70	+	anual	HIPOTECARIA
3120	24-abr-07	2101	2095 0186 60 8506944448	HIPOTECARIO	181.000,00	175.085,71	23/09/2004	23/09/2034	FRANCES	mensual	variable	4,22	30/360	Euribor año hipotecario	0,50	+	anual	HIPOTECARIA
3121	24-abr-07	2101	2095 0321 70 8506944847	HIPOTECARIO	204.000,00	192.583,21	12/08/2004	12/08/2034	FRANCES	mensual	variable	4,34	30/360	Euribor año hipotecario	0,80	+	anual	HIPOTECARIA
3122	24-abr-07	2101	2095 0516 10 8506944906	HIPOTECARIO	167.000,00	157.891,12	30/07/2004	30/07/2034	FRANCES	mensual	variable	4,00	30/360	Euribor año hipotecario	0,60	+	anual	HIPOTECARIA
3123	24-abr-07	2101	2095 0501 10 8506945076	HIPOTECARIO	132.740,00	125.981,86	15/09/2004	11/10/2034	FRANCES	mensual	variable	4,61	30/360	Euribor año hipotecario	0,75	+	anual	HIPOTECARIA
3124	24-abr-07	2101	2095 0533 01 8506945141	HIPOTECARIO	133.000,00	125.886,32	03/09/2004	03/09/2034	FRANCES	mensual	variable	4,79	30/360	Euribor año hipotecario	0,70	+	anual	HIPOTECARIA
3125	24-abr-07	2101	2095 0530 70 8506947210	HIPOTECARIO	185.200,00	181.323,13	07/09/2004	07/09/2034	FRANCES	mensual	variable	4,71	30/360	Euribor año hipotecario	0,65	+	anual	HIPOTECARIA
3126	24-abr-07	2101	2095 0212 00 8506948656	HIPOTECARIO	109.800,00	91.949,63	12/11/2004	12/12/2032	FRANCES	mensual	variable	4,96	30/360	Euribor año hipotecario	0,90	+	anual	HIPOTECARIA
3127	24-abr-07	2101	2095 0212 01 8506948881	HIPOTECARIO	110.200,00	95.539,38	10/11/2004	10/11/2034	FRANCES	mensual	variable	4,32	30/360	Euribor año hipotecario	0,60	+	anual	HIPOTECARIA
3128	24-abr-07	2101	2095 0005 10 8506949543	HIPOTECARIO	88.000,00	83.491,10	10/11/2004	10/11/2034	FRANCES	mensual	variable	4,22	30/360	Euribor año hipotecario	0,50	+	anual	HIPOTECARIA
3129	24-abr-07	2101	2095 0028 80 8506950221	HIPOTECARIO	165.100,00	161.318,65	01/09/2004	01/09/2034	FRANCES	mensual	variable	4,22	30/360	Euribor año hipotecario	0,50	+	anual	HIPOTECARIA
3130	24-abr-07	2101	2095 0005 10 8506950236	HIPOTECARIO	68.000,00	64.515,73	10/11/2004	10/11/2034	FRANCES	mensual	variable	4,76	30/360	Euribor año hipotecario	0,70	+	anual	HIPOTECARIA
3131	24-abr-07	2101	2095 0084 30 8506950580	HIPOTECARIO	162.300,00	145.273,44	20/12/2004	20/12/2034	FRANCES	mensual	variable	4,22	30/360	Euribor año hipotecario	0,50	+	anual	HIPOTECARIA
3132	24-abr-07	2101	2095 0000 70 8506951113	HIPOTECARIO	87.650,00	83.373,46	02/12/2004	02/12/2034	FRANCES	mensual	variable	4,55	30/360	Euribor año hipotecario	0,75	+	anual	HIPOTECARIA
3133	24-abr-07	2101	2095 0005 10 8506951151	HIPOTECARIO	284.000,00	269.121,27	21/10/2004	21/10/2034	FRANCES	mensual	variable	4,30	30/360	Euribor año hipotecario	0,50	+	anual	HIPOTECARIA
3134	24-abr-07	2101	2095 0387 80 8506951736	HIPOTECARIO	126.160,00	117.375,58	30/09/2004	30/09/2029	FRANCES	mensual	variable	4,12	30/360	Euribor año hipotecario	0,50	+	anual	HIPOTECARIA
3135	24-abr-07	2101	2095 0380 60 8506953961	HIPOTECARIO	102.800,00	97.601,26	07/10/2004	15/10/2034	FRANCES	mensual	variable	4,09	30/360	Euribor año hipotecario	0,55	+	anual	HIPOTECARIA
3136	24-abr-07	2101	2095 0130 20 8506957985	HIPOTECARIO	138.000,00	128.206,35	31/08/2004	31/08/2029	FRANCES	mensual	variable	4,32	30/360	Euribor año hipotecario	0,70	+	anual	HIPOTECARIA
3137	24-abr-07	2101	2095 0086 20 8506958216	HIPOTECARIO	177.000,00	167.683,71	07/09/2004	07/09/2034	FRANCES	mensual	variable	4,05	30/360	Euribor año hipotecario	0,65	+	anual	HIPOTECARIA
3138	24-abr-07	2101	2095 0536 40 8506959530	HIPOTECARIO	152.836,24	143.998,68	12/08/2004	18/06/2034	FRANCES	mensual	variable	4,81	30/360	Euribor año hipotecario	0,75	+	anual	HIPOTECARIA
3139	24-abr-07	2101	2095 0509 60 8506960827	HIPOTECARIO	110.000,00	103.929,11	17/08/2004	17/08/2034	FRANCES	mensual	variable	3,71	30/360	Euribor año hipotecario	0,60	+	anual	HIPOTECARIA
3140	24-abr-07	2101	2095 0114 60 8506962765	HIPOTECARIO	192.300,00	182.413,75	27/09/2004	12/10/2034	FRANCES	mensual	variable	4,05	30/360	Euribor año hipotecario	0,65	+	anual	HIPOTECARIA
3141	24-abr-07	2101	2095 0057 50 8506962858	HIPOTECARIO	120.000,00	113.853,50	31/08/2004	31/08/2034	FRANCES	mensual	variable	4,79	30/360	Euribor año hipotecario	0,70	+	anual	HIPOTECARIA
3142	24-abr-07	2101	2095 0061 50 8506963448	HIPOTECARIO	88.200,00	84.298,22	28/12/2004	28/12/2034	FRANCES	mensual	variable	4,13	30/360	IRPH entidades	0,00	+	anual	HIPOTECARIA
3143	24-abr-07	2101	2095 0526 70 8506966337	HIPOTECARIO	132.000,00	125.224,94	04/10/2004	04/10/2034	FRANCES	mensual	variable	4,56	30/360	IRPH entidades	0,00	+	anual	HIPOTECARIA
3144	24-abr-07	2101	2095 0370 90 8506969927	HIPOTECARIO	57.698,00	54.051,43	15/07/2005	15/07/2025	FRANCES	mensual	variable	4,79	30/360	Euribor año hipotecario	0,70	+	anual	HIPOTECARIA
3145	24-abr-07	2101	2095 0393 71 8506972281	HIPOTECARIO	96.000,00	90.807,12	27/08/2004	05/09/2034	FRANCES	mensual	variable	4,46	30/360	Euribor año hipotecario	0,60	+	anual	HIPOTECARIA
3146	24-abr-07	2101	2095 0519 30 8506975753	HIPOTECARIO	288.500,00	279.523,53	14/10/2004	14/10/2034	FRANCES	mensual	variable	4,61	30/360	Euribor año hipotecario	0,55	+	anual	HIPOTECARIA
3147	24-abr-07	2101	2095 0546 10 8506975924	HIPOTECARIO	138.605,54	133.482,60	12/08/2004	05/08/2036	FRANCES	mensual	variable	4,79	30/360	Euribor año hipotecario	0,70	+	anual	HIPOTECARIA
3148	24-abr-07	2101	2095 0005 10 8506976172	HIPOTECARIO	131.600,00	124.390,54	06/09/2004	06/09/2034	FRANCES	mensual	variable	4,77	30/360	Euribor año hipotecario	0,65	+	anual	HIPOTECARIA
3149	24-abr-07	2101	2095 0355 70 8506977201	HIPOTECARIO	36.000,00	33.785,33	16/12/2004	16/12/2029	FRANCES	mensual	variable	4,56	30/360	Euribor año hipotecario	0,50	+	anual	HIPOTECARIA
3150	24-abr-07	2101	2095 0525 20 8506978828	HIPOTECARIO	154.000,00	145.841,92	13/09/2004	13/09/2034	FRANCES	mensual	variable	4,56	30/360	IRPH entidades	0,00	+	anual	HIPOTECARIA
3151	24-abr-07	2101	2095 0084 30 8506979192	HIPOTECARIO	74.525,00	69.920,60	10/01/2005	10/01/2030	FRANCES	mensual	variable	4,76	30/360	Euribor año hipotecario	0,70	+	anual	HIPOTECARIA
3152	24-abr-07	2101	2095 0111 20 8506980396	HIPOTECARIO	47.825,00	43.664,17	23/12/2004	23/12/2024	FRANCES	mensual	variable	4,41	30/360	Euribor año hipotecario	0,55	+	anual	HIPOTECARIA
3153	24-abr-07	2101	2095 0130 20 8506980611	HIPOTECARIO	183.000,00	173.427,71	01/10/2004	01/10/2034	FRANCES	mensual	variable	4,30	30/360	Euribor año hipotecario	0,50	+	anual	HIPOTECARIA
3154	24-abr-07	2101	2095 0519 30 8506982507	HIPOTECARIO	145.600,00	137.686,65	03/09/2004	03/09/2034	FRANCES	mensual	variable	4,17	30/360	Euribor año hipotecario	0,55	+	anual	HIPOTECARIA
3155	24-abr-07	2101	2095 0056 00 8506985092	HIPOTECARIO	80.313,00	74.735,65	31/08/2004	31/08/2029	FRANCES	mensual	variable	4,76	30/360	Euribor año hipotecario	0,70	+	anual	HIPOTECARIA
3156	24-abr-07	2101	2095 0094 00 8506985793	HIPOTECARIO	99.300,00	95.145,72	25/02/2005	25/02/2035	FRANCES	mensual	variable	4,20	30/360	Euribor año hipotecario	0,80	+	anual	HIPOTECARIA
3157	24-abr-07	2101	2095 0524 80 8506988912	HIPOTECARIO	125.000,00	116.331,33	21/09/2004	21/09/2029	FRANCES	mensual	variable	4,62	30/360	Euribor año hipotecario	0,70	+	anual	HIPOTECARIA
3158	24-abr-07	2101	2095 0388 20 8506989973	HIPOTECARIO	186.300,00	169.204,01	31/08/2004	31/12/2033	FRANCES	mensual	variable	4,76	30/360	Euribor año hipotecario	0,70	+	anual	HIPOTECARIA
3159	24-abr-07	2101	2095 0538 31 8506990011	HIPOTECARIO	138.900,00	133.608,92	12/05/2005	12/05/2035	FRANCES	mensual	variable	4,52	30/360	Euribor año hipotecario	0,60	+	anual	HIPOTECARIA
3160	24-abr-07	2101	2095 0468 11 8506990691	HIPOTECARIO	171.257,44	143.329,75	20/09/2004	20/03/2030	FRANCES	mensual	variable	4,52	30/360	Euribor año hipotecario	0,80	+	anual	HIPOTECARIA
3161	24-abr-07	2101	2095 0130 20 8506990803	HIPOTECARIO	156.200,00	148.505,24	19/11/2004	19/11/2034	FRANCES	mensual	variable	4,66	30/360	Euribor año hipotecario	0,60	+	anual	HIPOTECARIA
3162	24-abr-07	2101	2095 0126 20 8506994700	HIPOTECARIO	146.000,00	138.287,32	14/09/2004	02/10/2034	FRANCES	mensual	variable	4,57	30/360	Euribor año hipotecario	0,85	+	anual	HIPOTECARIA
3163	24-abr-07	2101	2095 0252 10 8506995339	HIPOTECARIO	175.500,00	167.267,85	10/09/2004	06/10/2034	FRANCES	mensual	variable	4,59	30/360	Euribor año hipotecario	0,50	+	anual	HIPOTECARIA
3164	24-abr-07	2101	2095 0323 60 8506995436	HIPOTECARIO	126.000,00	119.249,69	02/09/2004	02/09/2034	FRANCES	mensual	variable	4,14	30/360	Euribor año hipotecario	0,60	+	anual	HIPOTECARIA

Auto numérico	Fecha Información	Entidad	Número de Préstamo	Tipo de Préstamo	Importe Inicial	Saldo Vivo	Fecha Formalización	Fecha Finalización	Tipo Amortización	Frecuencia Cobro	Interes f/v	Tipo Interes Actual	Calculo Intereses	Indice de referencia	Margen s/Indice	Margen +/-	Frecuencia Rev Tipo	Garantias
3165	24-abr-07	2101	2095 0018 00 8506995738	HIPOTECARIO	113.680,00	107.483,32	09/09/2004	09/09/2034	FRANCES	mensual	variable	4,09	30/360	Euribor año hipotecario	0,55	+	anual	HIPOTECARIA
3166	24-abr-07	2101	2095 0351 90 8506996195	HIPOTECARIO	84.930,00	79.908,57	15/11/2004	15/06/2034	FRANCES	mensual	variable	4,22	30/360	Euribor año hipotecario	0,50	+	anual	HIPOTECARIA
3167	24-abr-07	2101	2095 0516 10 8506997471	HIPOTECARIO	155.000,00	147.023,75	31/08/2004	05/09/2034	FRANCES	mensual	variable	4,81	30/360	IRPH entidades	0,00	+	anual	HIPOTECARIA
3168	24-abr-07	2101	2095 0166 10 8506997507	HIPOTECARIO	204.000,00	193.760,25	04/10/2004	04/10/2034	FRANCES	mensual	variable	4,36	30/360	IRPH entidades	0,00	+	anual	HIPOTECARIA
3169	24-abr-07	2101	2095 0225 10 8506997792	HIPOTECARIO	95.305,00	88.887,89	06/10/2004	05/11/2029	FRANCES	mensual	variable	4,26	30/360	Euribor año hipotecario	0,54	+	anual	HIPOTECARIA
3170	24-abr-07	2101	2095 0546 10 8506997978	HIPOTECARIO	175.000,00	167.223,20	17/09/2004	05/10/2034	FRANCES	mensual	variable	4,38	30/360	IRPH entidades	0,00	+	anual	HIPOTECARIA
3171	24-abr-07	2101	2095 0546 10 8506998534	HIPOTECARIO	142.000,00	133.070,57	18/10/2004	12/11/2029	FRANCES	mensual	variable	4,45	30/360	IRPH entidades	0,00	+	anual	HIPOTECARIA
3172	24-abr-07	2101	2095 0057 50 8507000044	HIPOTECARIO	85.100,00	80.641,10	10/09/2004	05/10/2034	FRANCES	mensual	variable	4,22	30/360	Euribor año hipotecario	0,60	+	anual	HIPOTECARIA
3173	24-abr-07	2101	2095 0543 80 8507000059	HIPOTECARIO	107.000,00	101.258,22	14/09/2004	15/09/2034	FRANCES	mensual	variable	4,66	30/360	Euribor año hipotecario	0,60	+	anual	HIPOTECARIA
3174	24-abr-07	2101	2095 0473 60 8507001111	HIPOTECARIO	195.600,00	191.296,90	17/09/2004	04/10/2034	FRANCES	mensual	variable	4,79	30/360	Euribor año hipotecario	0,70	+	anual	HIPOTECARIA
3175	24-abr-07	2101	2095 0438 10 8507001768	HIPOTECARIO	109.985,00	102.750,41	09/11/2004	09/11/2029	FRANCES	mensual	variable	3,71	30/360	Euribor año hipotecario	0,60	+	anual	HIPOTECARIA
3176	24-abr-07	2101	2095 0335 20 8507001899	HIPOTECARIO	107.200,00	101.820,48	30/09/2004	30/09/2034	FRANCES	mensual	variable	4,91	30/360	Euribor año hipotecario	0,60	+	anual	HIPOTECARIA
3177	24-abr-07	2101	2095 0130 20 8507002041	HIPOTECARIO	144.460,00	136.920,59	01/10/2004	01/10/2034	FRANCES	mensual	variable	4,64	30/360	Euribor año hipotecario	0,65	+	anual	HIPOTECARIA
3178	24-abr-07	2101	2095 0314 30 8507002075	HIPOTECARIO	180.200,00	156.015,97	08/10/2004	08/02/2033	FRANCES	mensual	variable	4,69	30/360	Euribor año hipotecario	0,55	+	anual	HIPOTECARIA
3179	24-abr-07	2101	2095 0517 40 8507004676	HIPOTECARIO	201.000,00	191.796,94	10/01/2005	10/01/2035	FRANCES	mensual	variable	4,69	30/360	Euribor año hipotecario	0,60	+	anual	HIPOTECARIA
3180	24-abr-07	2101	2095 0384 41 8507005481	HIPOTECARIO	114.835,00	109.263,25	16/11/2004	01/12/2034	FRANCES	mensual	variable	4,01	30/360	Euribor año hipotecario	0,70	+	anual	HIPOTECARIA
3181	24-abr-07	2101	2095 0158 30 8507006314	HIPOTECARIO	46.800,00	30.891,13	23/12/2004	23/12/2024	FRANCES	mensual	variable	4,40	30/360	Euribor año hipotecario	0,60	+	anual	HIPOTECARIA
3182	24-abr-07	2101	2095 0087 71 8507007231	HIPOTECARIO	150.000,00	142.151,84	05/10/2004	05/10/2034	FRANCES	mensual	variable	4,40	30/360	Euribor año hipotecario	0,60	+	anual	HIPOTECARIA
3183	24-abr-07	2101	2095 0317 70 8507007318	HIPOTECARIO	90.000,00	85.269,79	19/10/2004	19/10/2034	FRANCES	mensual	variable	4,64	30/360	Euribor año hipotecario	0,55	+	anual	HIPOTECARIA
3184	24-abr-07	2101	2095 0063 40 8507008081	HIPOTECARIO	147.280,00	139.567,87	28/09/2004	28/09/2034	FRANCES	mensual	variable	4,12	30/360	Euribor año hipotecario	0,50	+	anual	HIPOTECARIA
3185	24-abr-07	2101	2095 0028 80 8507009499	HIPOTECARIO	150.000,00	146.476,46	08/10/2004	08/10/2034	FRANCES	mensual	variable	4,14	30/360	Euribor año hipotecario	0,60	+	anual	HIPOTECARIA
3186	24-abr-07	2101	2095 0067 20 8507009883	HIPOTECARIO	251.500,00	238.329,77	29/09/2004	29/09/2034	FRANCES	mensual	variable	4,22	30/360	Euribor año hipotecario	0,60	+	anual	HIPOTECARIA
3187	24-abr-07	2101	2095 0317 70 8507010747	HIPOTECARIO	154.560,00	146.161,17	16/09/2004	16/09/2034	FRANCES	mensual	variable	4,04	30/360	Euribor año hipotecario	0,50	+	anual	HIPOTECARIA
3188	24-abr-07	2101	2095 0130 20 8507013558	HIPOTECARIO	144.000,00	136.729,67	21/10/2004	21/10/2034	FRANCES	mensual	variable	4,09	30/360	Euribor año hipotecario	0,55	+	anual	HIPOTECARIA
3189	24-abr-07	2101	2095 0232 50 8507015308	HIPOTECARIO	168.300,00	159.536,71	06/10/2004	06/10/2034	FRANCES	mensual	variable	4,37	30/360	Euribor año hipotecario	0,75	+	anual	HIPOTECARIA
3190	24-abr-07	2101	2095 0569 10 8507015365	HIPOTECARIO	80.000,00	69.196,99	28/09/2004	28/09/2019	FRANCES	mensual	variable	4,22	30/360	Euribor año hipotecario	0,60	+	anual	HIPOTECARIA
3191	24-abr-07	2101	2095 0095 50 8507015458	HIPOTECARIO	110.818,00	102.733,36	12/11/2004	12/12/2033	FRANCES	mensual	variable	4,29	30/360	Euribor año hipotecario	0,75	+	anual	HIPOTECARIA
3192	24-abr-07	2101	2095 0393 71 8507016001	HIPOTECARIO	108.200,00	103.368,86	15/12/2004	05/01/2035	FRANCES	mensual	variable	4,32	30/360	Euribor año hipotecario	0,60	+	anual	HIPOTECARIA
3193	24-abr-07	2101	2095 0193 10 8507017227	HIPOTECARIO	108.000,00	100.823,58	08/11/2004	08/11/2029	FRANCES	mensual	variable	4,61	30/360	Euribor año hipotecario	0,75	+	anual	HIPOTECARIA
3194	24-abr-07	2101	2095 0353 80 8507017381	HIPOTECARIO	168.000,00	159.266,06	01/10/2004	01/10/2034	FRANCES	mensual	variable	4,61	30/360	Euribor año hipotecario	0,50	+	anual	HIPOTECARIA
3195	24-abr-07	2101	2095 0092 10 8507018292	HIPOTECARIO	81.960,00	77.911,68	24/11/2004	24/11/2034	FRANCES	mensual	variable	4,69	30/360	Euribor año hipotecario	0,60	+	anual	HIPOTECARIA
3196	24-abr-07	2101	2095 0094 00 8507018332	HIPOTECARIO	99.400,00	95.164,51	04/03/2005	04/03/2035	FRANCES	mensual	variable	4,37	30/360	Euribor año hipotecario	0,65	+	anual	HIPOTECARIA
3197	24-abr-07	2101	2095 0027 30 8507018668	HIPOTECARIO	89.501,00	85.111,12	24/11/2004	24/11/2034	FRANCES	mensual	variable	4,24	30/360	Euribor año hipotecario	0,70	+	anual	HIPOTECARIA
3198	24-abr-07	2101	2095 0225 10 8507018750	HIPOTECARIO	95.000,00	87.037,46	28/12/2004	28/12/2024	FRANCES	mensual	variable	4,37	30/360	Euribor año hipotecario	0,65	+	anual	HIPOTECARIA
3199	24-abr-07	2101	2095 0010 40 8507020071	HIPOTECARIO	114.195,00	108.210,51	29/09/2004	10/10/2034	FRANCES	mensual	variable	4,40	30/360	Euribor año hipotecario	0,60	+	anual	HIPOTECARIA
3200	24-abr-07	2101	2095 0349 80 8507022254	HIPOTECARIO	93.200,00	88.689,90	02/12/2004	02/12/2034	FRANCES	mensual	variable	4,64	30/360	Euribor año hipotecario	0,55	+	anual	HIPOTECARIA
3201	24-abr-07	2101	2095 0365 40 8507022288	HIPOTECARIO	93.923,00	89.397,98	02/12/2004	02/12/2034	FRANCES	mensual	variable	3,82	30/360	Euribor año hipotecario	0,60	+	anual	HIPOTECARIA
3202	24-abr-07	2101	2095 0516 10 8507023632	HIPOTECARIO	225.000,00	213.093,84	24/09/2004	24/09/2034	FRANCES	mensual	variable	4,40	30/360	Euribor año hipotecario	0,60	+	anual	HIPOTECARIA
3203	24-abr-07	2101	2095 0472 10 8507024154	HIPOTECARIO	288.000,00	272.760,24	24/09/2004	24/09/2034	FRANCES	mensual	variable	4,56	30/360	Euribor año hipotecario	0,50	+	anual	HIPOTECARIA
3204	24-abr-07	2101	2095 0079 90 8507024836	HIPOTECARIO	105.777,00	100.348,73	01/10/2004	01/10/2034	FRANCES	mensual	variable	4,56	30/360	Euribor año hipotecario	0,50	+	anual	HIPOTECARIA
3205	24-abr-07	2101	2095 0370 90 8507025654	HIPOTECARIO	150.000,00	142.381,67	27/09/2004	27/09/2034	FRANCES	mensual	variable	4,37	30/360	Euribor año hipotecario	0,75	+	anual	HIPOTECARIA
3206	24-abr-07	2101	2095 0179 20 8507025825	HIPOTECARIO	107.600,00	101.970,25	06/10/2004	06/10/2034	FRANCES	mensual	variable	4,29	30/360	Euribor año hipotecario	0,75	+	anual	HIPOTECARIA
3207	24-abr-07	2101	2095 0479 30 8507026318	HIPOTECARIO	102.400,00	96.911,72	21/09/2004	21/09/2034	FRANCES	mensual	variable	4,64	30/360	Euribor año hipotecario	0,55	+	anual	HIPOTECARIA
3208	24-abr-07	2101	2095 0080 51 8507026801	HIPOTECARIO	78.000,00	70.898,17	28/10/2004	28/10/2024	FRANCES	mensual	variable	4,61	30/360	Euribor año hipotecario	0,55	+	anual	HIPOTECARIA
3209	24-abr-07	2101	2095 0317 71 8507026951	HIPOTECARIO	120.000,00	113.562,40	23/09/2004	23/09/2034	FRANCES	mensual	variable	4,12	30/360	Euribor año hipotecario	0,50	+	anual	HIPOTECARIA
3210	24-abr-07	2101	2095 0109 10 8507027058	HIPOTECARIO	150.000,00	142.251,63	23/09/2004	07/10/2034	FRANCES	mensual	variable	4,19	30/360	Euribor año hipotecario	0,65	+	anual	HIPOTECARIA
3211	24-abr-07	2101	2095 0266 50 8507027326	HIPOTECARIO	96.960,00	92.237,13	24/11/2004	24/11/2034	FRANCES	mensual	variable	4,69	30/360	Euribor año hipotecario	0,60	+	anual	HIPOTECARIA
3212	24-abr-07	2101	2095 0280 20 8507027330	HIPOTECARIO	94.482,78	89.708,53	20/10/2004	10/11/2034	FRANCES	mensual	variable	4,37	30/360	Euribor año hipotecario	0,65	+	anual	HIPOTECARIA
3213	24-abr-07	2101	2095 0300 81 8507028321	HIPOTECARIO	326.930,00	304.302,69	06/10/2004	10/10/2029	FRANCES	mensual	variable	3,61	30/360	Euribor año hipotecario	0,50	+	anual	HIPOTECARIA
3214	24-abr-07	2101	2095 0467 70 8507028898	HIPOTECARIO	282.000,00	263.601,10	28/10/2004	28/10/2029	FRANCES	mensual	variable	4,12	30/360	Euribor año hipotecario	0,50	+	anual	HIPOTECARIA
3215	24-abr-07	2101	2095 0312 40 8507029473	HIPOTECARIO	173.700,00	165.418,49	05/01/2005	05/01/2035	FRANCES	mensual	variable	3,56	30/360	Euribor año hipotecario	0,65	+	anual	HIPOTECARIA
3216	24-abr-07	2101	2095 0236 30 8507031102	HIPOTECARIO	150.000,00	142.225,02	24/09/2004	24/09/2034	FRANCES	mensual	variable	3,81	30/360	Euribor año hipotecario	0,50	+	anual	HIPOTECARIA
3217	24-abr-07	2101	2095 0080 50 8507031267	HIPOTECARIO	90.000,00	85.478,27	24/11/2004	24/11/2034	FRANCES	mensual	variable	4,76	30/360	Euribor año hipotecario	0,70	+	anual	HIPOTECARIA
3218	24-abr-07	2101	2095 0470 20 8507031286	HIPOTECARIO	180.000,00	170.491,25	24/09/2004	05/10/2034	FRANCES	mensual	variable	4,22	30/360	Euribor año hipotecario	0,50	+	anual	HIPOTECARIA
3219	24-abr-07	2101	2095 0304 60 8507032450	HIPOTECARIO	130.000,00	123.573,74	07/10/2004	30/10/2034	FRANCES	mensual	variable	4,59	30/360	Euribor año hipotecario	0,50	+	anual	HIPOTECARIA
3220	24-abr-07	2101	2095 0273 90 8507034010	HIPOTECARIO	105.000,00	99.997,45	08/11/2004	30/11/2034	FRANCES	mensual	variable	4,42	30/360	Euribor año hipotecario	0,80	+	anual	HIPOTECARIA
3221	24-abr-07	2101	2095 0496 40 8507034462	HIPOTECARIO	150.000,00	146.993,35	29/10/2004	29/10/2034	FRANCES	mensual	variable	3,81	30/360	Euribor año hipotecario	0,70	+	anual	HIPOTECARIA
3222	24-abr-07	2101	2095 0222 80 8507034496	HIPOTECARIO	160.000,00	151.710,37	11/10/2004	11/10/2034	FRANCES	mensual	variable	3,76	30/360	Euribor año hipotecario	0,85	+	anual	HIPOTECARIA
3223	24-abr-07	2101	2095 0509 60 8507034540	HIPOTECARIO	50.000,00	46.810,23	06/10/2004	05/11/2029	FRANCES	mensual	variable	4,27	30/360	Euribor año hipotecario	0,65	+	anual	HIPOTECARIA
3224	24-abr-07	2101	2095 0307 10 8507034895	HIPOTECARIO	240.150,00	227.322,03	06/10/2004	06/10/2034	FRANCES	mensual	variable	4,62	30/360	Euribor año hipotecario	0,90	+	anual	HIPOTECARIA
3225	24-abr-07	2101	2095 0527 10 8507035582	HIPOTECARIO	240.000,00	227.993,98	17/11/2004	17/11/2034	FRANCES	mensual	variable	4,59	30/360	Euribor año hipotecario	0,50	+	anual	HIPOTECARIA
3226	24-abr-07	2101	2095 0055 60 8507036056	HIPOTECARIO	49.350,00	44.802,07	15/07/2005	15/07/2020	FRANCES	mensual	variable	3,61	30/360	Euribor año hipotecario	0,50	+	anual	HIPOTECARIA
3227	24-abr-07	2101	2095 0162 31 8507036311	HIPOTECARIO	133.000,00	126.279,57	19/10/2004	10/11/2034	FRANCES	mensual	variable	4,51	30/360	Euribor año hipotecario	0,65	+	anual	HIPOTECARIA
3228	24-abr-07	2101	2095 0190 60 8507036909	HIPOTECARIO	33.700,00	32.710,06	21/09/2005	21/09/2035	FRANCES	mensual	variable	3,61	30/360	Euribor año hipotecario	0,50	+	anual	HIPOTECARIA
3229	24-abr-07	2101	2095 0438 10 8507037309	HIPOTECARIO	108.000,00	102.592,86	09/11/2004	09/11/2034	FRANCES	mensual	variable	4,23	30/360	IRPH entidades	0,00	+	anual	HIPOTECARIA
3230	24-abr-07	2101	2095 0302 70 8507037347	HIPOTECARIO	168.000,00	159.223,04	30/09/2004	30/09/2034	FRANCES	mensual	variable	3,71	30/360	Euribor año hipotecario	0,60	+	anual	HIPOTECARIA
3231	24-abr-07	2101	2095 0254 90 8507037459	HIPOTECARIO	126.800,00	121.099,56	10/12/2004	06/01/2035	FRANCES	mensual	variable	4,66	30/360	Euribor año hipotecario	0,60	+	anual	HIPOTECARIA
3232	24-abr-07	2101	2095 0126 20 8507037482	HIPOTECARIO	280.000,00	265.986,20	28/10/2004	28/10/2034	FRANCES	mensual	variable	4,66	30/360	Euribor año hipotecario	0,80	+	anual	HIPOTECARIA
3233	24-abr-07	2101	2095 0273 90 8507037687	HIPOTECARIO	105.000,00	99.584,03	19/10/2004	19/10/2034	FRANCES	mensual	variable	3,56	30/360	Euribor año hipotecario	0,65	+	anual	HIPOTECARIA
3234	24-abr-07	2101	2095 0470 20 8507038448	HIPOTECARIO	216.000,00	205.104,00	26/10/2004	14/11/2034	FRANCES	mensual	variable	4,79	30/360	Euribor año hipotecario	0,70	+	anual	HIPOTECARIA
3235	24-abr-07	2101	2095 0537 90 8507038486	HIPOTECARIO	166.617,00	124.236,18	02/12/2004	02/12/2034	FRANCES	mensual	variable	3,61	30/360	Euribor año hipotecario	0,50	+	anual	HIPOTECARIA
3236	24-abr-07	2101	2095 0335 20 8507038511	HIPOTECARIO	78.500,00	76.553,09	09/12/2005	09/12/2035	FRANCES	mensual	variable	3,92	30/360	Euribor año hipotecario	0,70	+	anual	HIPOTECARIA
3237	24-abr-07	2101	2095 0280 20 8507038545	HIPOTECARIO	72.000,00	68.437,52	23/12/2004	23/12/2034	FRANCES	mensual	variable	3,85	30/360	IRPH entidades	0,00	+	anual	HIPOTECARIA
3238	24-abr-07	2101	2095 0306 50 8507039699	HIPOTECARIO	80.000,00	76.249,46	29/12/2004	29/12/2034	FRANCES	mensual	variable	4,30	30/360	Euribor año hipotecario	0,50	+	anual	HIPOTECARIA
3239	24-abr-07	2101	2095 0438 10 8507041444	HIPOTECARIO	123.400,00	117.221,72	09/11/2004	09/11/2034	FRANCES	mensual	variable	4,40	30/360	Euribor año hipotecario	0,60	+	anual	HIPOTECARIA
3240	24-abr-07	2101	2095 0589 40 8507042813	HIPOTECARIO	194.810,00	184.478,53	28/09/2004	01/10/2034	FRANCES	mensual	variable	3,71	30/360	Euribor año hipotecario	0,60	+	anual	HIPOTECARIA
3241	24-abr-07	2101	2095 0324 01 8507043481	HIPOTECARIO	170.000,00	166.971,21	14/02/2005	10/03/2035	FRANCES	mensual	variable	4,12	30/360	Euribor año hipotecario	0,50	+	anual	HIPOTECARIA
3242	24-abr-07	2101	2095 0350 40 8507043553	HIPOTECARIO	87.489,00	81.658,71	19/10/2004	01/11/2029	FRANCES	mensual	variable	4,76	30/360	Euribor año hipotecario	0,70	+	anual	HIPOTECARIA
3243	24-abr-07	2101	2095 0094 00 8507044844	HIPOTECARIO	106.000,00	101.433,85	25/02/2005	25/02/2035	FRANCES	mensual	variable	4,22	30/360	Euribor año hipotecario	0,50	+	anual	HIPOTECARIA
3244	24-abr-07	2101	2095 0306 50 8507044994	HIPOTECARIO	89.500,00	85.303,98	28/12/2004	28/12/2034	FRANCES	mensual	variable	4,10	30/360	Euribor año hipotecario	0,70	+	anual	HIPOTECARIA
3245	24-abr-07	2101	2095 0094 00 8507045658	HIPOTECARIO	107.600,00	96.847,16	25/02/2005	25/09/2032	FRANCES	mensual	variable	4,40	30/360	Euribor año hipotecario	0,60	+	anual	HIPOTECARIA
3246	24-abr-07	2101	2095 0230 60 8507047391	HIPOTECARIO	224.000,00	212.592,25	28/10/2004	28/10/2034	FRANCES	mensual	variable	4,10	30/360	Euribor año hipotecario	0,70	+	anual	HIPOTECARIA
3247	24-abr-07	2101	2095 0257 20 8507047919	HIPOTECARIO	83.162,00	79.077,26	30/11/2004	30/11/2034	FRANCES	mensual	variable	3,41	30/360	Euribor año hipotecario	0,50	+	anual	HIPOTECARIA
3248	24-abr-07	2101	2095 0479 30 8507049063	HIPOTECARIO	76.140,00	72.238,35	01/10/2004	01/10/2034	FRANCES	mensual	variable	4,37	30/360	Euribor año hipotecario	0,65	+	anual	HIPOTECARIA
3249	24-abr-07	2101	2095 0322 10 8507049671	HIPOTECARIO	175.000,00	166.403,30	12/11/2004	12/11/2034	FRANCES	mensual	variable	4,74	30/360	Euribor año hipotecario	0,65	+	anual	HIPOTECARIA
3250	24-abr-07	2101	2095 0110 80 8507050214	HIPOTECARIO	111.000,00	105.128,41	19/10/2004	19/10/2034	FRANCES	mensual	variable	4,42	30/360	Euribor año hipotecario	0,70	+	anual	HIPOTECARIA
3251	24-abr-07	2101	2095 0036 60 8507051028	HIPOTECARIO	183.200,00	156.700,68	29/10/2004	29/05/2035	FRANCES	mensual	variable	4,12	30/360	Euribor año hipotecario	0,50	+	anual	HIPOTECARIA
3252	24-abr-07	2101	2095 0111 20 8507051106	HIPOTECARIO	138.300,00	129.483,65	06/09/2004	06/04/2034	FRANCES	mensual	variable	3,61	30/360	Euribor año hipotecario	0,50	+	anual	HIPOTECARIA
												4,59	30/360		0,50	+	anual	

Auto numérico	Fecha Información	Entidad	Número de Préstamo	Tipo de Préstamo	Importe Inicial	Saldo Vivo	Fecha Formalización	Fecha Finalización	Tipo Amortización	Frecuencia Cobro	Interes f/v	Tipo Interes Actual	Calculo Intereses	Indice de referencia	Margen s/Indice	Margen +/-	Frecuencia Rev Tipo	Garantias
3253	24-abr-07	2101	2095 0306 50 8507051353	HIPOTECARIO	94.580,00	89.935,95	24/11/2004	24/11/2034	FRANCES	mensual	variable	4,32	30/360	Euribor año hipotecario	0,60	+	anual	HIPOTECARIA
3254	24-abr-07	2101	2095 0525 21 8507052061	HIPOTECARIO	174.290,00	165.416,54	06/10/2004	06/10/2034	FRANCES	mensual	variable	4,79	30/360	Euribor año hipotecario	0,70	+	anual	HIPOTECARIA
3255	24-abr-07	2101	2095 0497 90 8507054544	HIPOTECARIO	113.500,00	107.674,63	07/10/2004	07/10/2034	FRANCES	mensual	variable	4,79	30/360	Euribor año hipotecario	0,70	+	anual	HIPOTECARIA
3256	24-abr-07	2101	2095 0022 00 8507056727	HIPOTECARIO	237.400,00	223.111,37	12/11/2004	01/12/2034	FRANCES	mensual	variable	3,82	30/360	Euribor año hipotecario	0,60	+	anual	HIPOTECARIA
3257	24-abr-07	2101	2095 0191 00 8507057355	HIPOTECARIO	80.000,00	76.282,33	14/01/2005	14/01/2035	FRANCES	mensual	variable	4,41	30/360	Euribor año hipotecario	0,55	+	anual	HIPOTECARIA
3258	24-abr-07	2101	2095 0280 21 8507058331	HIPOTECARIO	109.440,00	99.568,70	09/11/2004	22/11/2024	FRANCES	mensual	variable	3,66	30/360	Euribor año hipotecario	0,55	+	anual	HIPOTECARIA
3259	24-abr-07	2101	2095 0495 10 8507058990	HIPOTECARIO	390.000,00	371.167,78	03/11/2004	01/12/2034	FRANCES	mensual	variable	3,72	30/360	Euribor año hipotecario	0,50	+	anual	HIPOTECARIA
3260	24-abr-07	2101	2095 0089 60 8507059464	HIPOTECARIO	240.400,00	228.278,05	09/11/2004	09/11/2034	FRANCES	mensual	variable	4,32	30/360	Euribor año hipotecario	0,60	+	anual	HIPOTECARIA
3261	24-abr-07	2101	2095 0376 60 8507059941	HIPOTECARIO	63.000,00	59.928,13	19/11/2004	19/11/2034	FRANCES	mensual	variable	4,57	30/360	Euribor año hipotecario	0,85	+	anual	HIPOTECARIA
3262	24-abr-07	2101	2095 0439 40 8507060936	HIPOTECARIO	162.275,00	153.946,06	06/10/2004	06/10/2034	FRANCES	mensual	variable	4,79	30/360	Euribor año hipotecario	0,70	+	anual	HIPOTECARIA
3263	24-abr-07	2101	2095 0002 60 8507061184	HIPOTECARIO	103.200,00	97.967,59	08/11/2004	08/11/2034	FRANCES	mensual	variable	3,61	30/360	Euribor año hipotecario	0,50	+	anual	HIPOTECARIA
3264	24-abr-07	2101	2095 0255 30 8507061302	HIPOTECARIO	241.700,00	239.845,02	26/10/2004	01/11/2034	FRANCES	mensual	variable	4,37	30/360	Euribor año hipotecario	0,65	+	anual	HIPOTECARIA
3265	24-abr-07	2101	2095 0468 10 8507065062	HIPOTECARIO	182.707,00	178.874,65	12/11/2004	12/11/2034	FRANCES	mensual	variable	3,81	30/360	Euribor año hipotecario	0,70	+	anual	HIPOTECARIA
3266	24-abr-07	2101	2095 0519 30 8507065174	HIPOTECARIO	170.000,00	161.674,77	14/10/2004	14/10/2034	FRANCES	mensual	variable	5,09	30/360	Euribor año hipotecario	1,00	+	anual	HIPOTECARIA
3267	24-abr-07	2101	2095 0368 90 8507065991	HIPOTECARIO	148.000,00	140.517,70	08/11/2004	08/11/2034	FRANCES	mensual	variable	4,32	30/360	Euribor año hipotecario	0,60	+	anual	HIPOTECARIA
3268	24-abr-07	2101	2095 0000 70 8507066260	HIPOTECARIO	99.900,00	95.235,36	02/12/2004	02/12/2034	FRANCES	mensual	variable	4,55	30/360	Euribor año hipotecario	0,75	+	anual	HIPOTECARIA
3269	24-abr-07	2101	2095 0063 40 8507069715	HIPOTECARIO	109.000,00	89.600,04	25/02/2005	25/08/2022	FRANCES	mensual	variable	4,62	30/360	Euribor año hipotecario	0,70	+	anual	HIPOTECARIA
3270	24-abr-07	2101	2095 0023 50 8507069768	HIPOTECARIO	210.000,00	204.297,24	22/11/2005	22/11/2035	FRANCES	mensual	variable	4,32	30/360	Euribor año hipotecario	0,60	+	anual	HIPOTECARIA
3271	24-abr-07	2101	2095 0267 10 8507070032	HIPOTECARIO	176.370,00	167.188,58	06/10/2004	06/10/2034	FRANCES	mensual	variable	4,22	30/360	Euribor año hipotecario	0,60	+	anual	HIPOTECARIA
3272	24-abr-07	2101	2095 0221 30 8507070636	HIPOTECARIO	57.096,00	54.114,36	07/04/2005	07/04/2030	FRANCES	mensual	variable	4,36	30/360	IRPH entidades	0,00	+	anual	HIPOTECARIA
3273	24-abr-07	2101	2095 0524 80 8507071319	HIPOTECARIO	220.000,00	167.603,80	18/10/2004	18/10/2034	FRANCES	mensual	variable	4,79	30/360	Euribor año hipotecario	0,70	+	anual	HIPOTECARIA
3274	24-abr-07	2101	2095 0100 00 8507071509	HIPOTECARIO	299.000,00	284.319,68	22/11/2004	03/12/2034	FRANCES	mensual	variable	4,30	30/360	Euribor año hipotecario	0,50	+	anual	HIPOTECARIA
3275	24-abr-07	2101	2095 0528 60 8507071703	HIPOTECARIO	145.600,00	138.147,86	29/10/2004	29/10/2034	FRANCES	mensual	variable	3,41	30/360	Euribor año hipotecario	0,50	+	anual	HIPOTECARIA
3276	24-abr-07	2101	2095 0005 10 8507072078	HIPOTECARIO	108.000,00	96.727,47	02/12/2004	02/01/2032	FRANCES	mensual	variable	4,40	30/360	Euribor año hipotecario	0,60	+	anual	HIPOTECARIA
3277	24-abr-07	2101	2095 0225 10 8507072521	HIPOTECARIO	80.000,00	76.202,39	28/12/2004	28/12/2034	FRANCES	mensual	variable	4,30	30/360	Euribor año hipotecario	0,50	+	anual	HIPOTECARIA
3278	24-abr-07	2101	2095 0438 10 8507072823	HIPOTECARIO	111.200,00	105.581,02	15/11/2004	15/11/2034	FRANCES	mensual	variable	3,61	30/360	Euribor año hipotecario	0,50	+	anual	HIPOTECARIA
3279	24-abr-07	2101	2095 0313 90 8507073466	HIPOTECARIO	99.600,00	95.364,65	04/03/2005	04/03/2035	FRANCES	mensual	variable	4,24	30/360	Euribor año hipotecario	0,70	+	anual	HIPOTECARIA
3280	24-abr-07	2101	2095 0094 00 8507075313	HIPOTECARIO	168.200,00	159.718,71	17/11/2004	17/11/2034	FRANCES	mensual	variable	4,32	30/360	Euribor año hipotecario	0,60	+	anual	HIPOTECARIA
3281	24-abr-07	2101	2095 0533 00 8507075824	HIPOTECARIO	153.500,00	145.634,36	15/10/2004	15/10/2034	FRANCES	mensual	variable	4,74	30/360	Euribor año hipotecario	0,65	+	anual	HIPOTECARIA
3282	24-abr-07	2101	2095 0230 60 8507075877	HIPOTECARIO	288.500,00	273.884,53	12/11/2004	12/11/2034	FRANCES	mensual	variable	4,27	30/360	Euribor año hipotecario	0,55	+	anual	HIPOTECARIA
3283	24-abr-07	2101	2095 0542 30 8507076321	HIPOTECARIO	102.170,00	97.827,01	11/02/2005	11/02/2035	FRANCES	mensual	variable	4,82	30/360	Euribor año hipotecario	0,90	+	anual	HIPOTECARIA
3284	24-abr-07	2101	2095 0471 70 8507077441	HIPOTECARIO	495.000,00	489.975,49	28/10/2004	28/10/2034	FRANCES	mensual	variable	3,41	30/360	Euribor año hipotecario	0,50	+	anual	HIPOTECARIA
3285	24-abr-07	2101	2095 0059 40 8507077456	HIPOTECARIO	96.161,00	91.273,24	23/11/2004	23/11/2034	FRANCES	mensual	variable	4,27	30/360	Euribor año hipotecario	0,55	+	anual	HIPOTECARIA
3286	24-abr-07	2101	2095 0215 40 8507077739	HIPOTECARIO	120.200,00	113.970,70	20/10/2004	20/10/2034	FRANCES	mensual	variable	4,74	30/360	Euribor año hipotecario	0,65	+	anual	HIPOTECARIA
3287	24-abr-07	2101	2095 0322 10 8507078673	HIPOTECARIO	95.700,00	90.874,39	12/11/2004	12/11/2034	FRANCES	mensual	variable	4,32	30/360	Euribor año hipotecario	0,60	+	anual	HIPOTECARIA
3288	24-abr-07	2101	2095 0028 80 8507079185	HIPOTECARIO	136.000,00	126.671,34	15/10/2004	15/10/2029	FRANCES	mensual	variable	4,17	30/360	Euribor año hipotecario	0,55	+	anual	HIPOTECARIA
3289	24-abr-07	2101	2095 0352 30 8507079789	HIPOTECARIO	86.000,00	81.665,53	09/11/2004	09/11/2034	FRANCES	mensual	variable	3,71	30/360	Euribor año hipotecario	0,60	+	anual	HIPOTECARIA
3290	24-abr-07	2101	2095 0381 00 8507079793	HIPOTECARIO	84.100,00	79.821,31	09/11/2004	09/11/2034	FRANCES	mensual	variable	3,61	30/360	Euribor año hipotecario	0,60	+	anual	HIPOTECARIA
3291	24-abr-07	2101	2095 0026 90 8507081306	HIPOTECARIO	300.000,00	285.409,14	29/11/2004	29/11/2034	FRANCES	mensual	variable	4,27	30/360	Euribor año hipotecario	0,50	+	anual	HIPOTECARIA
3292	24-abr-07	2101	2095 0473 60 8507081403	HIPOTECARIO	196.000,00	177.037,01	21/10/2004	21/10/2034	FRANCES	mensual	variable	3,66	30/360	Euribor año hipotecario	0,55	+	anual	HIPOTECARIA
3293	24-abr-07	2101	2095 0495 10 8507082329	HIPOTECARIO	264.000,00	253.770,29	29/10/2004	29/10/2034	FRANCES	mensual	variable	4,79	30/360	Euribor año hipotecario	0,70	+	anual	HIPOTECARIA
3294	24-abr-07	2101	2095 0392 20 8507085294	HIPOTECARIO	120.000,00	113.917,12	28/10/2004	28/10/2034	FRANCES	mensual	variable	3,76	30/360	Euribor año hipotecario	0,85	+	anual	HIPOTECARIA
3295	24-abr-07	2101	2095 0109 11 8507085661	HIPOTECARIO	108.250,69	98.029,99	19/10/2004	19/10/2024	FRANCES	mensual	variable	4,37	30/360	Euribor año hipotecario	0,75	+	anual	HIPOTECARIA
3296	24-abr-07	2101	2095 0059 40 8507086002	HIPOTECARIO	134.880,00	127.969,12	17/11/2004	17/11/2034	FRANCES	mensual	variable	4,59	30/360	Euribor año hipotecario	0,50	+	anual	HIPOTECARIA
3297	24-abr-07	2101	2095 0350 40 8507086074	HIPOTECARIO	111.038,00	103.719,41	19/10/2004	30/10/2029	FRANCES	mensual	variable	4,22	30/360	Euribor año hipotecario	0,50	+	anual	HIPOTECARIA
3298	24-abr-07	2101	2095 0466 20 8507086528	HIPOTECARIO	120.000,00	113.926,13	05/11/2004	05/11/2034	FRANCES	mensual	variable	4,22	30/360	Euribor año hipotecario	0,60	+	anual	HIPOTECARIA
3299	24-abr-07	2101	2095 0470 20 8507086794	HIPOTECARIO	186.000,00	176.884,04	14/10/2004	08/11/2034	FRANCES	mensual	variable	3,61	30/360	Euribor año hipotecario	0,50	+	anual	HIPOTECARIA
3300	24-abr-07	2101	2095 0028 81 8507087221	HIPOTECARIO	204.344,00	199.475,13	19/10/2004	19/10/2034	FRANCES	mensual	variable	3,81	30/360	Euribor año hipotecario	0,70	+	anual	HIPOTECARIA
3301	24-abr-07	2101	2095 0523 30 8507087331	HIPOTECARIO	195.300,00	191.542,20	25/10/2004	25/10/2034	FRANCES	mensual	variable	4,64	30/360	Euribor año hipotecario	0,55	+	anual	HIPOTECARIA
3302	24-abr-07	2101	2095 0094 01 8507087411	HIPOTECARIO	101.400,00	97.032,00	25/02/2005	25/02/2035	FRANCES	mensual	variable	3,86	30/360	Euribor año hipotecario	0,95	+	anual	HIPOTECARIA
3303	24-abr-07	2101	2095 0094 00 8507087443	HIPOTECARIO	108.200,00	103.694,66	02/03/2005	02/03/2035	FRANCES	mensual	variable	4,10	30/360	Euribor año hipotecario	0,70	+	anual	HIPOTECARIA
3304	24-abr-07	2101	2095 0130 20 8507087481	HIPOTECARIO	198.335,00	187.960,68	20/10/2004	20/10/2034	FRANCES	mensual	variable	4,76	30/360	Euribor año hipotecario	0,70	+	anual	HIPOTECARIA
3305	24-abr-07	2101	2095 0236 30 8507087823	HIPOTECARIO	134.400,00	130.254,87	14/10/2004	14/10/2034	FRANCES	mensual	variable	4,17	30/360	Euribor año hipotecario	0,55	+	anual	HIPOTECARIA
3306	24-abr-07	2101	2095 0111 20 8507089402	HIPOTECARIO	181.900,00	173.145,62	08/11/2004	08/11/2034	FRANCES	mensual	variable	4,42	30/360	Euribor año hipotecario	0,80	+	anual	HIPOTECARIA
3307	24-abr-07	2101	2095 0221 30 8507089776	HIPOTECARIO	231.389,00	226.724,58	15/02/2005	15/02/2035	FRANCES	mensual	variable	3,76	30/360	IRPH entidades	0,00	+	anual	HIPOTECARIA
3308	24-abr-07	2101	2095 0065 30 8507090338	HIPOTECARIO	90.000,00	82.979,90	04/03/2005	04/03/2025	FRANCES	mensual	variable	4,00	30/360	Euribor año hipotecario	0,60	+	anual	HIPOTECARIA
3309	24-abr-07	2101	2095 0095 50 8507090420	HIPOTECARIO	199.600,00	189.409,60	19/10/2004	10/11/2034	FRANCES	mensual	variable	4,04	30/360	Euribor año hipotecario	0,50	+	anual	HIPOTECARIA
3310	24-abr-07	2101	2095 0063 40 8507090566	HIPOTECARIO	221.600,00	210.239,01	27/10/2004	27/10/2034	FRANCES	mensual	variable	3,61	30/360	Euribor año hipotecario	0,50	+	anual	HIPOTECARIA
3311	24-abr-07	2101	2095 0305 00 8507091671	HIPOTECARIO	168.300,00	159.837,21	30/10/2004	30/10/2034	FRANCES	mensual	variable	3,41	30/360	Euribor año hipotecario	0,50	+	anual	HIPOTECARIA
3312	24-abr-07	2101	2095 0084 30 8507091838	HIPOTECARIO	95.000,00	88.982,34	24/11/2004	24/11/2029	FRANCES	mensual	variable	3,51	30/360	Euribor año hipotecario	0,60	+	anual	HIPOTECARIA
3313	24-abr-07	2101	2095 0530 70 8507093396	HIPOTECARIO	180.300,00	176.676,33	22/10/2004	22/10/2034	FRANCES	mensual	variable	4,37	30/360	Euribor año hipotecario	0,65	+	anual	HIPOTECARIA
3314	24-abr-07	2101	2095 0523 31 8507094811	HIPOTECARIO	160.000,00	157.050,45	09/11/2004	09/11/2034	FRANCES	mensual	variable	4,99	30/360	Euribor año hipotecario	0,90	+	anual	HIPOTECARIA
3315	24-abr-07	2101	2095 0094 00 8507095165	HIPOTECARIO	109.200,00	104.653,05	04/03/2005	04/03/2035	FRANCES	mensual	variable	4,06	30/360	Euribor año hipotecario	0,95	+	anual	HIPOTECARIA
3316	24-abr-07	2101	2095 0016 10 8507095374	HIPOTECARIO	249.000,00	235.113,89	16/03/2005	16/03/2030	FRANCES	mensual	variable	4,76	30/360	Euribor año hipotecario	0,70	+	anual	HIPOTECARIA
3317	24-abr-07	2101	2095 0077 10 8507096418	HIPOTECARIO	152.800,00	144.655,34	17/11/2004	07/08/2034	FRANCES	mensual	variable	4,66	30/360	Euribor año hipotecario	0,60	+	anual	HIPOTECARIA
3318	24-abr-07	2101	2095 0063 40 8507096836	HIPOTECARIO	138.000,00	131.169,84	11/11/2004	11/11/2034	FRANCES	mensual	variable	4,55	30/360	Euribor año hipotecario	0,75	+	anual	HIPOTECARIA
3319	24-abr-07	2101	2095 0086 20 8507097960	HIPOTECARIO	132.300,00	125.613,66	28/10/2004	28/10/2034	FRANCES	mensual	variable	3,76	30/360	Euribor año hipotecario	0,65	+	anual	HIPOTECARIA
3320	24-abr-07	2101	2095 0521 40 8507098244	HIPOTECARIO	192.324,00	182.605,95	22/10/2004	03/11/2034	FRANCES	mensual	variable	3,51	30/360	Euribor año hipotecario	0,60	+	anual	HIPOTECARIA
3321	24-abr-07	2101	2095 0392 20 8507098829	HIPOTECARIO	112.480,00	106.781,81	03/11/2004	03/11/2034	FRANCES	mensual	variable	3,61	30/360	Euribor año hipotecario	0,50	+	anual	HIPOTECARIA
3322	24-abr-07	2101	2095 0529 00 8507099685	HIPOTECARIO	209.250,00	205.168,41	27/10/2004	27/10/2034	FRANCES	mensual	variable	4,27	30/360	Euribor año hipotecario	0,55	+	anual	HIPOTECARIA
3323	24-abr-07	2101	2095 0056 00 8507100026	HIPOTECARIO	116.997,00	111.539,95	20/12/2004	20/12/2034	FRANCES	mensual	variable	3,95	30/360	MULTIPLE T	0,00	+	anual	HIPOTECARIA
3324	24-abr-07	2101	2095 0040 60 8507100288	HIPOTECARIO	137.000,00	130.456,74	11/11/2004	07/12/2034	FRANCES	mensual	variable	4,60	30/360	Euribor año hipotecario	0,80	+	anual	HIPOTECARIA
3325	24-abr-07	2101	2095 0028 80 8507100425	HIPOTECARIO	138.800,00	132.466,37	16/11/2004	11/12/2034	FRANCES	mensual	variable	3,82	30/360	Euribor año hipotecario	0,60	+	anual	HIPOTECARIA
3326	24-abr-07	2101	2095 0162 30 8507101583	HIPOTECARIO	108.000,00	100.719,65	03/12/2004	03/02/2034	FRANCES	mensual	variable	4,80	30/360	Euribor año hipotecario	1,00	+	anual	HIPOTECARIA
3327	24-abr-07	2101	2095 0067 20 8507102500	HIPOTECARIO	112.000,00	106.505,83	02/11/2004	10/11/2034	FRANCES	mensual	variable	4,40	30/360	Euribor año hipotecario	0,60	+	anual	HIPOTECARIA
3328	24-abr-07	2101	2095 0501 10 8507103139	HIPOTECARIO	285.000,00	271.032,01	26/10/2004	01/11/2034	FRANCES	mensual	variable	4,47	30/360	Euribor año hipotecario	0,75	+	anual	HIPOTECARIA
3329	24-abr-07	2101	2095 0057 50 8507103673	HIPOTECARIO	56.500,00	53.896,13	25/11/2004	04/12/2034	FRANCES	mensual	variable	3,81	30/360	Euribor año hipotecario	0,70	+	anual	HIPOTECARIA
3330	24-abr-07	2101	2095 0536 40 8507104151	HIPOTECARIO	128.000,00	121.042,99	25/02/2005	25/02/2030	FRANCES	mensual	variable	4,56	30/360	IRPH entidades	0,00	+	anual	HIPOTECARIA
3331	24-abr-07	2101	2095 0496 40 8507106957	HIPOTECARIO	185.000,00	175.875,06	12/11/2004	12/11/2034	FRANCES	mensual	variable	4,72	30/360	Euribor año hipotecario	0,80	+	anual	HIPOTECARIA
3332	24-abr-07	2101	2095 0351 90 8507107021	HIPOTECARIO	58.790,00	55.777,74	12/11/2004	12/11/2034	FRANCES	mensual	variable	3,76	30/360	Euribor año hipotecario	0,65	+	anual	HIPOTECARIA
3333	24-abr-07	2101	2095 0470 20 8507107737	HIPOTECARIO	319.290,00	317.087,94	04/11/2004	03/02/2036	FRANCES	mensual	variable	4,22	30/360	Euribor año hipotecario	0,50	+	anual	HIPOTECARIA
3334	24-abr-07	2101	2095 0473 60 8507109179	HIPOTECARIO	151.558,33	143.853,35	16/12/2004	03/06/2033	FRANCES	mensual	variable	4,05	30/360	Euribor año hipotecario	0,65	+	anual	HIPOTECARIA
3335	24-abr-07	2101	2095 0380 60 8507109316	HIPOTECARIO	139.160,00	132.502,58	18/11/2004	10/12/2034	FRANCES	mensual	variable	3,92	30/360	Euribor año hipotecario	0,70	+	anual	HIPOTECARIA
3336	24-abr-07	2101	2095 0181 30 8507110767	HIPOTECARIO	89.760,00	82.226,62	28/12/2004	28/12/2024	FRANCES	mensual	variable	4,40	30/360	Euribor año hipotecario	0,60	+	anual	HIPOTECARIA
3337	24-abr-07	2101	2095 0503 90 8507110883	HIPOTECARIO	165.440,00	157.014,54	28/10/2004	28/10/2034	FRANCES	mensual	variable	4,40	30/360	Euribor año hipotecario	0,60	+	anual	HIPOTECARIA
3338	24-abr-07	2101	2095 0319 60 8507111361	HIPOTECARIO	103.397,00	98.542,48	28/12/2004	28/12/2034	FRANCES	mensual	variable	3,41	30/360	Euribor año hipotecario	0,50	+	anual	HIPOTECARIA
3339	24-abr-07	2101	2095 0014 20 8507111513	HIPOTECARIO	101.650,00	85.880,70	09/11/2004	09/11/2029	FRANCES	mensual	variable	4,22	30/360	Euribor año hipotecario	0,60	+	anual	HIPOTECARIA
3340	24-abr-07	2101	2095 0089 60 8507111551	HIPOTECARIO	80.400,00	76.996,97	02/03/2005	02/03/2035	FRANCES	mensual	variable	4,66	30/360	Euribor año hipotecario	0,50	+	anual	HIPOTECARIA

Alta numérico	Fecha Información	Entidad	Número de Préstamo	Tipo de Préstamo	Importe Inicial	Saldo Vivo	Fecha Formalización	Fecha Finalización	Tipo Amortización	Frecuencia Cobro	Interés F/V	Tipo Interés Actual	Cálculo Intereses	Índice de referencia	Margen s/índice	Margen +/-	Frecuencia Rev. Tipo	Garantías
3341	24-abr-07	2101	2095 0089 60 8507111703	HIPOTECARIO	110.296,00	105.693,78	02/03/2005	02/03/2035	FRANCES	mensual	variable	4,78	30/360	Euribor año hipotecario	0,70	+	anual	HIPOTECARIA
3342	24-abr-07	2101	2095 0111 20 8507111775	HIPOTECARIO	99.000,00	93.763,22	19/10/2004	19/10/2034	FRANCES	mensual	variable	4,12	30/360	Euribor año hipotecario	0,50	+	anual	HIPOTECARIA
3343	24-abr-07	2101	2095 0379 11 8507112181	HIPOTECARIO	110.300,00	104.866,03	12/11/2004	12/11/2034	FRANCES	mensual	variable	3,81	30/360	Euribor año hipotecario	0,70	+	anual	HIPOTECARIA
3344	24-abr-07	2101	2095 0352 30 8507112614	HIPOTECARIO	100.000,00	94.758,69	19/10/2004	19/10/2034	FRANCES	mensual	variable	4,69	30/360	Euribor año hipotecario	0,60	+	anual	HIPOTECARIA
3345	24-abr-07	2101	2095 0306 51 8507113491	HIPOTECARIO	73.800,00	67.581,03	29/12/2004	29/12/2024	FRANCES	mensual	variable	4,35	30/360	Euribor año hipotecario	0,55	+	anual	HIPOTECARIA
3346	24-abr-07	2101	2095 0370 90 8507113850	HIPOTECARIO	86.000,00	81.444,96	19/10/2004	19/10/2034	FRANCES	mensual	variable	4,12	30/360	Euribor año hipotecario	0,50	+	anual	HIPOTECARIA
3347	24-abr-07	2101	2095 0022 00 8507113996	HIPOTECARIO	191.600,00	182.056,65	22/11/2004	22/11/2034	FRANCES	mensual	variable	3,71	30/360	Euribor año hipotecario	0,60	+	anual	HIPOTECARIA
3348	24-abr-07	2101	2095 0535 10 8507114208	HIPOTECARIO	158.000,00	150.407,03	22/11/2004	22/11/2034	FRANCES	mensual	variable	3,91	30/360	Euribor año hipotecario	0,80	+	anual	HIPOTECARIA
3349	24-abr-07	2101	2095 0111 20 8507114820	HIPOTECARIO	108.000,00	100.823,58	08/11/2004	08/11/2029	FRANCES	mensual	variable	3,61	30/360	Euribor año hipotecario	0,50	+	anual	HIPOTECARIA
3350	24-abr-07	2101	2095 0304 60 8507115600	HIPOTECARIO	109.034,00	103.658,56	19/10/2004	05/11/2034	FRANCES	mensual	variable	3,81	30/360	Euribor año hipotecario	0,70	+	anual	HIPOTECARIA
3351	24-abr-07	2101	2095 0304 60 8507115955	HIPOTECARIO	168.000,00	157.532,05	28/10/2004	28/10/2034	FRANCES	mensual	variable	3,41	30/360	Euribor año hipotecario	0,50	+	anual	HIPOTECARIA
3352	24-abr-07	2101	2095 0538 30 8507116530	HIPOTECARIO	72.000,00	68.478,60	03/11/2004	03/11/2034	FRANCES	mensual	variable	3,76	30/360	Euribor año hipotecario	0,65	+	anual	HIPOTECARIA
3353	24-abr-07	2101	2095 0087 70 8507117057	HIPOTECARIO	116.800,00	99.000,45	29/10/2004	29/10/2034	FRANCES	mensual	variable	4,22	30/360	Euribor año hipotecario	0,60	+	anual	HIPOTECARIA
3354	24-abr-07	2101	2095 0130 20 8507118124	HIPOTECARIO	45.926,00	43.314,41	03/02/2005	03/02/2030	FRANCES	mensual	variable	4,75	30/360	IRPH entidades	0,00	+	anual	HIPOTECARIA
3355	24-abr-07	2101	2095 0364 11 8507118261	HIPOTECARIO	109.500,00	104.590,29	19/10/2004	05/11/2034	FRANCES	mensual	variable	3,71	30/360	Euribor año hipotecario	0,60	+	anual	HIPOTECARIA
3356	24-abr-07	2101	2095 0114 60 8507118576	HIPOTECARIO	88.780,00	86.683,22	19/10/2004	01/11/2034	FRANCES	mensual	variable	3,61	30/360	Euribor año hipotecario	0,50	+	anual	HIPOTECARIA
3357	24-abr-07	2101	2095 0010 40 8507118897	HIPOTECARIO	108.737,00	102.221,56	28/10/2004	28/06/2034	FRANCES	mensual	variable	4,22	30/360	Euribor año hipotecario	0,60	+	anual	HIPOTECARIA
3358	24-abr-07	2101	2095 0282 10 8507119643	HIPOTECARIO	100.000,00	95.712,81	17/03/2005	17/03/2035	FRANCES	mensual	variable	4,19	30/360	Euribor año hipotecario	0,65	+	anual	HIPOTECARIA
3359	24-abr-07	2101	2095 0494 50 8507120735	HIPOTECARIO	204.300,00	194.671,88	23/12/2004	23/12/2034	FRANCES	mensual	variable	4,45	30/360	Euribor año hipotecario	0,65	+	anual	HIPOTECARIA
3360	24-abr-07	2101	2095 0473 60 8507121344	HIPOTECARIO	248.500,00	241.275,45	12/11/2004	12/11/2034	FRANCES	mensual	variable	3,81	30/360	Euribor año hipotecario	0,70	+	anual	HIPOTECARIA
3361	24-abr-07	2101	2095 0569 10 8507122390	HIPOTECARIO	96.934,00	90.540,27	09/11/2004	09/11/2029	FRANCES	mensual	variable	3,71	30/360	Euribor año hipotecario	0,60	+	anual	HIPOTECARIA
3362	24-abr-07	2101	2095 0438 10 8507122426	HIPOTECARIO	95.000,00	88.387,28	19/10/2004	19/10/2029	FRANCES	mensual	variable	4,59	30/360	Euribor año hipotecario	0,50	+	anual	HIPOTECARIA
3363	24-abr-07	2101	2095 0036 60 8507122498	HIPOTECARIO	218.400,00	178.923,13	01/12/2004	01/12/2034	FRANCES	mensual	variable	4,40	30/360	Euribor año hipotecario	0,60	+	anual	HIPOTECARIA
3364	24-abr-07	2101	2095 0094 00 8507122561	HIPOTECARIO	109.700,00	104.136,93	28/10/2004	28/10/2034	FRANCES	mensual	variable	3,51	30/360	Euribor año hipotecario	0,60	+	anual	HIPOTECARIA
3365	24-abr-07	2101	2095 0364 10 8507122806	HIPOTECARIO	95.100,00	90.035,20	19/10/2004	19/10/2034	FRANCES	mensual	variable	4,59	30/360	Euribor año hipotecario	0,50	+	anual	HIPOTECARIA
3366	24-abr-07	2101	2095 0055 60 8507123109	HIPOTECARIO	101.900,00	96.761,82	22/10/2004	05/11/2034	FRANCES	mensual	variable	4,32	30/360	Euribor año hipotecario	0,60	+	anual	HIPOTECARIA
3367	24-abr-07	2101	2095 0313 91 8507123951	HIPOTECARIO	158.720,00	148.193,98	04/11/2004	04/11/2029	FRANCES	mensual	variable	4,32	30/360	Euribor año hipotecario	0,60	+	anual	HIPOTECARIA
3368	24-abr-07	2101	2095 0099 30 8507124628	HIPOTECARIO	174.300,00	167.870,11	21/10/2004	21/10/2034	FRANCES	mensual	variable	4,22	30/360	Euribor año hipotecario	0,60	+	anual	HIPOTECARIA
3369	24-abr-07	2101	2095 0059 40 8507124797	HIPOTECARIO	96.000,00	92.422,32	23/05/2005	10/06/2035	FRANCES	mensual	variable	4,45	30/360	Euribor año hipotecario	0,65	+	anual	HIPOTECARIA
3370	24-abr-07	2101	2095 0119 90 8507126908	HIPOTECARIO	101.000,00	95.930,66	29/10/2004	07/11/2034	FRANCES	mensual	variable	4,37	30/360	Euribor año hipotecario	0,65	+	anual	HIPOTECARIA
3371	24-abr-07	2101	2095 0111 20 8507127253	HIPOTECARIO	108.180,00	102.541,05	19/10/2004	19/10/2034	FRANCES	mensual	variable	4,22	30/360	Euribor año hipotecario	0,60	+	anual	HIPOTECARIA
3372	24-abr-07	2101	2095 0282 10 8507128301	HIPOTECARIO	113.000,00	108.135,68	17/03/2005	17/03/2035	FRANCES	mensual	variable	4,19	30/360	Euribor año hipotecario	0,65	+	anual	HIPOTECARIA
3373	24-abr-07	2101	2095 0282 10 8507128768	HIPOTECARIO	115.000,00	110.019,61	17/03/2005	17/03/2035	FRANCES	mensual	variable	4,14	30/360	Euribor año hipotecario	0,60	+	anual	HIPOTECARIA
3374	24-abr-07	2101	2095 0467 70 8507129698	HIPOTECARIO	218.000,00	207.413,97	11/11/2004	11/11/2034	FRANCES	mensual	variable	3,91	30/360	Euribor año hipotecario	0,80	+	anual	HIPOTECARIA
3375	24-abr-07	2101	2095 0501 10 8507130912	HIPOTECARIO	264.000,00	220.782,17	14/12/2004	03/07/2029	FRANCES	mensual	variable	4,01	30/360	Euribor año hipotecario	0,70	+	anual	HIPOTECARIA
3376	24-abr-07	2101	2095 0225 10 8507132071	HIPOTECARIO	91.500,00	81.148,48	25/11/2004	25/11/2034	FRANCES	mensual	variable	4,37	30/360	Euribor año hipotecario	0,65	+	anual	HIPOTECARIA
3377	24-abr-07	2101	2095 0355 70 8507133645	HIPOTECARIO	90.000,00	85.799,14	24/11/2004	24/11/2034	FRANCES	mensual	variable	4,45	30/360	IRPH entidades	0,00	+	anual	HIPOTECARIA
3378	24-abr-07	2101	2095 0018 00 8507133719	HIPOTECARIO	85.000,00	80.904,82	02/12/2004	18/12/2034	FRANCES	mensual	variable	4,40	30/360	Euribor año hipotecario	0,60	+	anual	HIPOTECARIA
3379	24-abr-07	2101	2095 0320 20 8507134045	HIPOTECARIO	114.000,00	108.251,65	03/11/2004	03/11/2034	FRANCES	mensual	variable	4,32	30/360	Euribor año hipotecario	0,60	+	anual	HIPOTECARIA
3380	24-abr-07	2101	2095 0472 10 8507134940	HIPOTECARIO	171.000,00	164.037,28	29/03/2005	10/04/2035	FRANCES	mensual	variable	4,22	30/360	Euribor año hipotecario	0,60	+	anual	HIPOTECARIA
3381	24-abr-07	2101	2095 0087 70 8507136665	HIPOTECARIO	40.880,00	38.356,40	26/11/2004	26/11/2029	FRANCES	mensual	variable	4,45	30/360	IRPH entidades	0,00	+	anual	HIPOTECARIA
3382	24-abr-07	2101	2095 0055 60 8507137162	HIPOTECARIO	180.300,00	171.319,53	02/11/2004	02/11/2034	FRANCES	mensual	variable	3,71	30/360	Euribor año hipotecario	0,60	+	anual	HIPOTECARIA
3383	24-abr-07	2101	2095 0191 00 8507137371	HIPOTECARIO	136.560,00	130.112,42	24/11/2004	24/11/2034	FRANCES	mensual	variable	4,52	30/360	Euribor año hipotecario	0,80	+	anual	HIPOTECARIA
3384	24-abr-07	2101	2095 0301 20 8507138453	HIPOTECARIO	108.200,00	99.261,06	13/01/2005	13/01/2025	FRANCES	mensual	variable	4,46	30/360	Euribor año hipotecario	0,60	+	anual	HIPOTECARIA
3385	24-abr-07	2101	2095 0496 40 8507139592	HIPOTECARIO	129.760,00	123.428,58	02/12/2004	02/12/2034	FRANCES	mensual	variable	3,72	30/360	Euribor año hipotecario	0,50	+	anual	HIPOTECARIA
3386	24-abr-07	2101	2095 0065 30 8507140310	HIPOTECARIO	100.198,00	95.928,52	22/03/2005	22/03/2035	FRANCES	mensual	variable	4,24	30/360	Euribor año hipotecario	0,70	+	anual	HIPOTECARIA
3387	24-abr-07	2101	2095 0470 20 8507140893	HIPOTECARIO	169.500,00	160.763,80	26/11/2004	03/08/2035	FRANCES	mensual	variable	4,00	30/360	Euribor año hipotecario	0,60	+	anual	HIPOTECARIA
3388	24-abr-07	2101	2095 0502 40 8507141143	HIPOTECARIO	159.000,00	151.338,48	26/11/2004	26/11/2034	FRANCES	mensual	variable	3,61	30/360	Euribor año hipotecario	0,50	+	anual	HIPOTECARIA
3389	24-abr-07	2101	2095 0326 10 8507141202	HIPOTECARIO	105.000,00	99.827,51	22/11/2004	22/11/2034	FRANCES	mensual	variable	4,57	30/360	Euribor año hipotecario	0,85	+	anual	HIPOTECARIA
3390	24-abr-07	2101	2095 0190 60 8507141329	HIPOTECARIO	222.000,00	211.477,51	28/12/2004	28/12/2034	FRANCES	mensual	variable	4,40	30/360	Euribor año hipotecario	0,60	+	anual	HIPOTECARIA
3391	24-abr-07	2101	2095 0109 10 8507142890	HIPOTECARIO	94.219,46	89.605,94	02/12/2004	02/12/2034	FRANCES	mensual	variable	3,72	30/360	Euribor año hipotecario	0,50	+	anual	HIPOTECARIA
3392	24-abr-07	2101	2095 0389 70 8507143744	HIPOTECARIO	116.000,00	109.472,36	21/01/2005	10/02/2030	FRANCES	mensual	variable	4,90	30/360	IRPH entidades	0,15	+	anual	HIPOTECARIA
3393	24-abr-07	2101	2095 0518 90 8507144412	HIPOTECARIO	156.200,00	148.639,15	08/11/2004	08/11/2034	FRANCES	mensual	variable	4,47	30/360	Euribor año hipotecario	0,75	+	anual	HIPOTECARIA
3394	24-abr-07	2101	2095 0000 70 8507145566	HIPOTECARIO	228.400,00	217.178,12	12/11/2004	01/12/2034	FRANCES	mensual	variable	4,30	30/360	Euribor año hipotecario	0,50	+	anual	HIPOTECARIA
3395	24-abr-07	2101	2095 0396 00 8507145718	HIPOTECARIO	203.000,00	187.929,03	23/11/2004	23/11/2034	FRANCES	mensual	variable	4,47	30/360	Euribor año hipotecario	0,75	+	anual	HIPOTECARIA
3396	24-abr-07	2101	2095 0575 90 8507147033	HIPOTECARIO	75.000,00	71.361,46	02/12/2004	02/12/2034	FRANCES	mensual	variable	3,82	30/360	Euribor año hipotecario	0,60	+	anual	HIPOTECARIA
3397	24-abr-07	2101	2095 0180 90 8507147067	HIPOTECARIO	110.220,00	105.413,69	25/02/2005	25/02/2035	FRANCES	mensual	variable	4,00	30/360	Euribor año hipotecario	0,60	+	anual	HIPOTECARIA
3398	24-abr-07	2101	2095 0507 70 8507147280	HIPOTECARIO	156.000,00	148.611,58	11/11/2004	11/11/2034	FRANCES	mensual	variable	4,01	30/360	Euribor año hipotecario	0,90	+	anual	HIPOTECARIA
3399	24-abr-07	2101	2095 0162 30 8507148607	HIPOTECARIO	109.000,00	103.402,27	28/10/2004	28/10/2034	FRANCES	mensual	variable	3,41	30/360	Euribor año hipotecario	0,50	+	anual	HIPOTECARIA
3400	24-abr-07	2101	2095 0225 10 8507148738	HIPOTECARIO	192.000,00	146.221,29	09/12/2004	09/12/2034	FRANCES	mensual	variable	4,65	30/360	Euribor año hipotecario	0,85	+	anual	HIPOTECARIA
3401	24-abr-07	2101	2095 0555 40 8507149119	HIPOTECARIO	187.800,00	178.177,53	15/11/2004	15/11/2034	FRANCES	mensual	variable	4,22	30/360	Euribor año hipotecario	0,50	+	anual	HIPOTECARIA
3402	24-abr-07	2101	2095 0221 30 8507149157	HIPOTECARIO	138.000,00	135.031,73	09/12/2004	09/12/2034	FRANCES	mensual	variable	3,77	30/360	Euribor año hipotecario	0,55	+	anual	HIPOTECARIA
3403	24-abr-07	2101	2095 0337 11 8507149431	HIPOTECARIO	142.300,00	135.831,89	27/12/2004	27/12/2034	FRANCES	mensual	variable	4,60	30/360	Euribor año hipotecario	0,80	+	anual	HIPOTECARIA
3404	24-abr-07	2101	2095 0056 00 8507149594	HIPOTECARIO	101.960,37	97.353,00	20/01/2005	20/01/2035	FRANCES	mensual	variable	4,65	30/360	IRPH entidades	0,00	+	anual	HIPOTECARIA
3405	24-abr-07	2101	2095 0049 70 8507150200	HIPOTECARIO	198.500,00	151.122,95	25/11/2004	25/11/2034	FRANCES	mensual	variable	4,52	30/360	Euribor año hipotecario	0,80	+	anual	HIPOTECARIA
3406	24-abr-07	2101	2095 0523 30 8507150629	HIPOTECARIO	138.300,00	115.750,87	15/11/2004	15/11/2030	FRANCES	mensual	variable	4,67	30/360	Euribor año hipotecario	0,95	+	anual	HIPOTECARIA
3407	24-abr-07	2101	2095 0100 00 8507151603	HIPOTECARIO	125.000,00	118.943,64	20/12/2004	20/12/2034	FRANCES	mensual	variable	4,40	30/360	Euribor año hipotecario	0,60	+	anual	HIPOTECARIA
3408	24-abr-07	2101	2095 0010 41 8507152081	HIPOTECARIO	180.000,00	168.153,55	17/12/2004	17/03/2034	FRANCES	mensual	variable	3,77	30/360	Euribor año hipotecario	0,55	+	anual	HIPOTECARIA
3409	24-abr-07	2101	2095 0036 60 8507152932	HIPOTECARIO	72.000,00	59.990,96	12/11/2004	12/11/2019	FRANCES	mensual	variable	4,47	30/360	Euribor año hipotecario	0,75	+	anual	HIPOTECARIA
3410	24-abr-07	2101	2095 0500 50 8507153045	HIPOTECARIO	180.000,00	171.034,49	11/11/2004	11/11/2034	FRANCES	mensual	variable	3,71	30/360	Euribor año hipotecario	0,60	+	anual	HIPOTECARIA
3411	24-abr-07	2101	2095 0101 50 8507153478	HIPOTECARIO	129.000,00	122.771,85	20/12/2004	20/12/2034	FRANCES	mensual	variable	4,40	30/360	Euribor año hipotecario	0,60	+	anual	HIPOTECARIA
3412	24-abr-07	2101	2095 0036 60 8507153649	HIPOTECARIO	280.000,00	266.027,71	14/12/2004	14/12/2034	FRANCES	mensual	variable	4,30	30/360	Euribor año hipotecario	0,50	+	anual	HIPOTECARIA
3413	24-abr-07	2101	2095 0084 30 8507154053	HIPOTECARIO	78.132,00	68.803,05	28/12/2004	28/11/2031	FRANCES	mensual	variable	4,35	30/360	Euribor año hipotecario	0,55	+	anual	HIPOTECARIA
3414	24-abr-07	2101	2095 0111 20 8507154526	HIPOTECARIO	132.000,00	123.129,14	08/02/2005	08/01/2034	FRANCES	mensual	variable	4,52	30/360	Euribor año hipotecario	0,60	+	anual	HIPOTECARIA
3415	24-abr-07	2101	2095 0180 90 8507155154	HIPOTECARIO	87.000,00	82.019,34	09/03/2005	09/03/2030	FRANCES	mensual	variable	4,04	30/360	Euribor año hipotecario	0,50	+	anual	HIPOTECARIA
3416	24-abr-07	2101	2095 0064 90 8507155344	HIPOTECARIO	66.900,00	64.110,35	14/02/2005	14/02/2035	FRANCES	mensual	variable	4,77	30/360	Euribor año hipotecario	0,85	+	anual	HIPOTECARIA
3417	24-abr-07	2101	2095 0033 20 8507155475	HIPOTECARIO	150.250,00	144.518,01	02/12/2004	20/12/2024	FRANCES	semestral	variable	4,80	30/360	Euribor año hipotecario	1,00	+	anual	HIPOTECARIA
3418	24-abr-07	2101	2095 0518 90 8507155665	HIPOTECARIO	235.000,00	223.762,93	03/12/2004	03/12/2034	FRANCES	mensual	variable	3,77	30/360	Euribor año hipotecario	0,55	+	anual	HIPOTECARIA
3419	24-abr-07	2101	2095 0109 10 8507157210	HIPOTECARIO	138.200,00	124.856,36	23/12/2004	23/12/2034	FRANCES	mensual	variable	4,56	30/360	IRPH entidades	0,00	+	anual	HIPOTECARIA
3420	24-abr-07	2101	2095 0535 10 8507157945	HIPOTECARIO	253.000,00	235.698,31	09/11/2004	09/11/2034	FRANCES	mensual	variable	3,81	30/360	Euribor año hipotecario	0,70	+	anual	HIPOTECARIA
3421	24-abr-07	2101	2095 0084 30 8507158628	HIPOTECARIO	120.000,00	115.177,11	01/04/2005	01/04/2035	FRANCES	mensual	variable	4,84	30/360	Euribor año hipotecario	0,75	+	anual	HIPOTECARIA
3422	24-abr-07	2101	2095 0028 80 8507158725	HIPOTECARIO	192.924,00	188.848,62	12/11/2004	12/11/2034	FRANCES	mensual	variable	4,42	30/360	Euribor año hipotecario	0,70	+	anual	HIPOTECARIA
3423	24-abr-07	2101	2095 0048 20 8507159241	HIPOTECARIO	122.736,00	116.787,55	20/12/2004	20/12/2034	FRANCES	mensual	variable	4,40	30/360	Euribor año hipotecario	0,60	+	anual	HIPOTECARIA
3424	24-abr-07	2101	2095 0545 70 8507159260	HIPOTECARIO	135.000,00	123.220,52	22/11/2004	05/12/2024	FRANCES	mensual	variable	4,40	30/360	Euribor año hipotecario	0,60	+	anual	HIPOTECARIA
3425	24-abr-07	2101	2095 0181 30 8507159617	HIPOTECARIO	120.000,00	114.480,79	13/01/2005	13/01/2035	FRANCES	mensual	variable	4,46	30/360	Euribor año hipotecario	0,60	+	anual	HIPOTECARIA
3426	24-abr-07	2101	2095 0109 10 8507159919	HIPOTECARIO	100.800,00	94.102,12	15/11/2004	15/11/2029	FRANCES	mensual	variable	3,61	30/360	Euribor año hipotecario	0,50	+	anual	HIPOTECARIA
3427	24-abr-07	2101	2095 0328 90 8507161128	HIPOTECARIO	180.500,00	171.220,66	19/11/2004	19/11/2034	FRANCES	mensual	variable	4,22	30/360	Euribor año hipotecario	0,50	+	anual	HIPOTECARIA
3428	24-abr-07	2101	2095 0382 50 8507161755	HIPOTECARIO	144.000,00	138.262,62	12/04/2005	12/04/2035	FRANCES	mensual	variable	4,79	30/360	Euribor año hipotecario	0,70	+	anual	HIPOTECARIA

Auto numérico	Fecha Información	Entidad	Número de Préstamo	Tipo de Préstamo	Importe Inicial	Saldo Vivo	Fecha Formalización	Fecha Finalización	Tipo Amortización	Frecuencia Cobro	Interés f/v	Tipo Interés Actual	Cálculo Intereses	Índice de referencia	Margen Índice	Margen +/-	Frecuencia Rev. Tipo	Garantías
3429	24-abr-07	2101	2095 0369 20 8507162423	HIPOTECARIO	153.258,00	150.152,12	30/11/2004	30/11/2034	FRANCES	mensual	variable	3,76	30/360	Euribor año hipotecario	0,65	+	anual	HIPOTECARIA
3430	24-abr-07	2101	2095 0521 40 8507163368	HIPOTECARIO	201.340,00	197.214,51	02/12/2004	02/12/2034	FRANCES	mensual	variable	3,92	30/360	Euribor año hipotecario	0,70	+	anual	HIPOTECARIA
3431	24-abr-07	2101	2095 0358 00 8507166257	HIPOTECARIO	100.300,00	95.437,46	20/12/2004	20/12/2034	FRANCES	mensual	variable	3,82	30/360	Euribor año hipotecario	0,60	+	anual	HIPOTECARIA
3432	24-abr-07	2101	2095 0358 00 8507166641	HIPOTECARIO	33.159,00	29.085,32	10/11/2004	08/12/2019	FRANCES	mensual	variable	3,85	30/360	IRPH entidades	0,00	+	anual	HIPOTECARIA
3433	24-abr-07	2101	2095 0382 50 8507166660	HIPOTECARIO	95.632,00	91.282,82	28/12/2004	28/12/2034	FRANCES	mensual	variable	4,30	30/360	Euribor año hipotecario	0,50	+	anual	HIPOTECARIA
3434	24-abr-07	2101	2095 0033 20 8507168104	HIPOTECARIO	180.000,00	152.208,19	23/11/2004	23/08/2030	FRANCES	mensual	variable	4,32	30/360	Euribor año hipotecario	0,60	+	anual	HIPOTECARIA
3435	24-abr-07	2101	2095 0193 10 8507168974	HIPOTECARIO	192.300,00	184.163,52	07/02/2005	07/02/2035	FRANCES	mensual	variable	4,40	30/360	Euribor año hipotecario	1,00	+	anual	HIPOTECARIA
3436	24-abr-07	2101	2095 0136 10 8507170090	HIPOTECARIO	159.000,00	152.888,60	22/04/2005	08/05/2035	FRANCES	mensual	variable	3,71	30/360	Euribor año hipotecario	0,60	+	anual	HIPOTECARIA
3437	24-abr-07	2101	2095 0324 00 8507170597	HIPOTECARIO	103.177,00	98.257,79	20/12/2004	05/01/2035	FRANCES	mensual	variable	3,81	30/360	Euribor año hipotecario	0,50	+	anual	HIPOTECARIA
3438	24-abr-07	2101	2095 0544 20 8507170675	HIPOTECARIO	95.000,00	89.356,95	25/11/2004	25/11/2029	FRANCES	mensual	variable	4,97	30/360	Euribor año hipotecario	1,25	+	anual	HIPOTECARIA
3439	24-abr-07	2101	2095 0036 60 8507171305	HIPOTECARIO	180.000,00	167.413,62	27/12/2004	27/10/2033	FRANCES	mensual	variable	4,30	30/360	Euribor año hipotecario	0,50	+	anual	HIPOTECARIA
3440	24-abr-07	2101	2095 0276 20 8507171402	HIPOTECARIO	140.100,00	133.366,10	10/11/2004	05/12/2034	FRANCES	mensual	variable	3,77	30/360	Euribor año hipotecario	0,55	+	anual	HIPOTECARIA
3441	24-abr-07	2101	2095 0499 80 8507172176	HIPOTECARIO	258.000,00	245.590,58	02/12/2004	02/12/2034	FRANCES	mensual	variable	3,82	30/360	Euribor año hipotecario	0,60	+	anual	HIPOTECARIA
3442	24-abr-07	2101	2095 0062 10 8507172482	HIPOTECARIO	189.320,00	180.909,82	09/12/2004	05/01/2035	FRANCES	mensual	variable	4,71	30/360	Euribor año hipotecario	0,85	+	anual	HIPOTECARIA
3443	24-abr-07	2101	2095 0438 10 8507172575	HIPOTECARIO	115.144,00	109.505,80	02/12/2004	02/12/2034	FRANCES	mensual	variable	3,72	30/360	Euribor año hipotecario	0,50	+	anual	HIPOTECARIA
3444	24-abr-07	2101	2095 0232 50 8507173507	HIPOTECARIO	96.200,00	90.922,12	09/03/2005	09/03/2030	FRANCES	mensual	variable	4,76	30/360	Euribor año hipotecario	0,70	+	anual	HIPOTECARIA
3445	24-abr-07	2101	2095 0507 70 8507173895	HIPOTECARIO	160.000,00	152.589,46	14/12/2004	14/12/2034	FRANCES	mensual	variable	4,02	30/360	Euribor año hipotecario	0,60	+	anual	HIPOTECARIA
3446	24-abr-07	2101	2095 0324 00 8507173809	HIPOTECARIO	113.076,00	107.855,94	20/12/2004	05/01/2035	FRANCES	mensual	variable	4,01	30/360	Euribor año hipotecario	0,70	+	anual	HIPOTECARIA
3447	24-abr-07	2101	2095 0100 00 8507174135	HIPOTECARIO	98.000,00	96.945,18	20/12/2004	20/12/2034	FRANCES	mensual	variable	3,72	30/360	Euribor año hipotecario	0,50	+	anual	HIPOTECARIA
3448	24-abr-07	2101	2095 0518 90 8507174188	HIPOTECARIO	180.000,00	171.595,31	21/12/2004	21/12/2034	FRANCES	mensual	variable	4,55	30/360	Euribor año hipotecario	0,75	+	anual	HIPOTECARIA
3449	24-abr-07	2101	2095 0028 60 8507174568	HIPOTECARIO	139.200,00	132.558,51	14/12/2004	14/12/2034	FRANCES	mensual	variable	3,87	30/360	Euribor año hipotecario	0,65	+	anual	HIPOTECARIA
3450	24-abr-07	2101	2095 0361 60 8507175158	HIPOTECARIO	180.300,00	172.086,84	10/01/2005	10/01/2035	FRANCES	mensual	variable	4,51	30/360	Euribor año hipotecario	0,65	+	anual	HIPOTECARIA
3451	24-abr-07	2101	2095 0522 90 8507175236	HIPOTECARIO	200.000,00	192.216,16	27/04/2005	27/04/2035	FRANCES	mensual	variable	4,32	30/360	Euribor año hipotecario	0,70	+	anual	HIPOTECARIA
3452	24-abr-07	2101	2095 0365 40 8507176282	HIPOTECARIO	110.000,00	104.681,71	20/12/2004	20/12/2034	FRANCES	mensual	variable	4,40	30/360	Euribor año hipotecario	0,60	+	anual	HIPOTECARIA
3453	24-abr-07	2101	2095 0130 20 8507176434	HIPOTECARIO	120.000,00	114.468,75	31/12/2004	31/12/2034	FRANCES	mensual	variable	4,55	30/360	Euribor año hipotecario	0,75	+	anual	HIPOTECARIA
3454	24-abr-07	2101	2095 0364 10 8507176468	HIPOTECARIO	124.600,00	118.520,27	20/12/2004	20/12/2034	FRANCES	mensual	variable	3,72	30/360	Euribor año hipotecario	0,50	+	anual	HIPOTECARIA
3455	24-abr-07	2101	2095 0499 80 8507179133	HIPOTECARIO	178.000,00	169.446,09	24/11/2004	10/12/2034	FRANCES	mensual	variable	3,87	30/360	Euribor año hipotecario	0,65	+	anual	HIPOTECARIA
3456	24-abr-07	2101	2095 0161 90 8507179342	HIPOTECARIO	112.695,00	107.274,56	20/12/2004	20/12/2034	FRANCES	mensual	variable	3,82	30/360	Euribor año hipotecario	0,60	+	anual	HIPOTECARIA
3457	24-abr-07	2101	2095 0364 10 8507179644	HIPOTECARIO	98.200,00	93.521,53	20/12/2004	08/01/2035	FRANCES	mensual	variable	3,81	30/360	Euribor año hipotecario	0,50	+	anual	HIPOTECARIA
3458	24-abr-07	2101	2095 0470 20 8507179927	HIPOTECARIO	95.600,00	90.943,57	01/12/2004	08/12/2034	FRANCES	mensual	variable	3,72	30/360	Euribor año hipotecario	0,50	+	anual	HIPOTECARIA
3459	24-abr-07	2101	2095 0392 20 8507180584	HIPOTECARIO	210.354,00	199.945,89	16/12/2004	16/12/2034	FRANCES	mensual	variable	4,30	30/360	Euribor año hipotecario	0,50	+	anual	HIPOTECARIA
3460	24-abr-07	2101	2095 0314 30 8507181096	HIPOTECARIO	271.000,00	237.042,72	28/12/2004	28/12/2029	FRANCES	trimestral	variable	4,30	30/360	Euribor año hipotecario	0,50	+	anual	HIPOTECARIA
3461	24-abr-07	2101	2095 0421 00 8507183002	HIPOTECARIO	162.300,00	154.164,65	19/11/2004	19/11/2034	FRANCES	mensual	variable	3,66	30/360	Euribor año hipotecario	0,50	+	anual	HIPOTECARIA
3462	24-abr-07	2101	2095 0067 20 8507183226	HIPOTECARIO	108.000,00	102.841,59	26/11/2004	26/11/2034	FRANCES	mensual	variable	4,47	30/360	Euribor año hipotecario	0,55	+	anual	HIPOTECARIA
3463	24-abr-07	2101	2095 0267 11 8507183591	HIPOTECARIO	210.000,00	199.821,70	18/11/2004	18/11/2034	FRANCES	mensual	variable	4,45	30/360	Euribor año hipotecario	0,75	+	anual	HIPOTECARIA
3464	24-abr-07	2101	2095 0036 61 8507183631	HIPOTECARIO	214.000,00	208.269,29	10/12/2004	10/12/2034	FRANCES	mensual	variable	4,65	30/360	IRPH entidades	0,00	+	anual	HIPOTECARIA
3465	24-abr-07	2101	2095 0309 90 8507184268	HIPOTECARIO	156.000,00	148.401,56	23/12/2004	23/12/2034	FRANCES	mensual	variable	3,72	30/360	Euribor año hipotecario	0,85	+	anual	HIPOTECARIA
3466	24-abr-07	2101	2095 0051 80 8507185622	HIPOTECARIO	264.000,00	262.417,65	03/12/2004	03/12/2034	FRANCES	mensual	variable	4,50	30/360	Euribor año hipotecario	0,50	+	anual	HIPOTECARIA
3467	24-abr-07	2101	2095 0130 20 8507186742	HIPOTECARIO	78.000,00	73.626,55	11/02/2005	11/02/2030	FRANCES	mensual	variable	4,77	30/360	Euribor año hipotecario	0,70	+	anual	HIPOTECARIA
3468	24-abr-07	2101	2095 0277 71 8507186841	HIPOTECARIO	95.387,00	90.611,22	15/11/2004	15/11/2034	FRANCES	mensual	variable	3,71	30/360	Euribor año hipotecario	0,85	+	anual	HIPOTECARIA
3469	24-abr-07	2101	2095 0087 71 8507187621	HIPOTECARIO	138.250,00	131.635,77	13/12/2004	13/12/2034	FRANCES	mensual	variable	4,40	30/360	Euribor año hipotecario	0,60	+	anual	HIPOTECARIA
3470	24-abr-07	2101	2095 0350 40 8507188296	HIPOTECARIO	88.201,00	83.882,64	15/11/2004	10/12/2034	FRANCES	mensual	variable	4,30	30/360	Euribor año hipotecario	0,60	+	anual	HIPOTECARIA
3471	24-abr-07	2101	2095 0474 00 8507188302	HIPOTECARIO	197.000,00	188.722,46	14/03/2005	14/03/2035	FRANCES	mensual	variable	4,24	30/360	Euribor año hipotecario	0,50	+	anual	HIPOTECARIA
3472	24-abr-07	2101	2095 0538 30 8507189475	HIPOTECARIO	125.500,00	119.408,37	02/12/2004	02/12/2034	FRANCES	mensual	variable	3,72	30/360	Euribor año hipotecario	0,70	+	anual	HIPOTECARIA
3473	24-abr-07	2101	2095 0101 50 8507189608	HIPOTECARIO	95.070,00	89.017,61	12/11/2004	12/11/2034	FRANCES	mensual	variable	4,22	30/360	Euribor año hipotecario	0,50	+	anual	HIPOTECARIA
3474	24-abr-07	2101	2095 0000 70 8507190607	HIPOTECARIO	110.479,00	104.941,23	10/11/2004	10/11/2034	FRANCES	mensual	variable	3,66	30/360	Euribor año hipotecario	0,50	+	anual	HIPOTECARIA
3475	24-abr-07	2101	2095 0386 30 8507192015	HIPOTECARIO	159.300,00	151.384,83	19/11/2004	19/11/2034	FRANCES	mensual	variable	4,37	30/360	Euribor año hipotecario	0,55	+	anual	HIPOTECARIA
3476	24-abr-07	2101	2095 0214 10 8507193247	HIPOTECARIO	180.000,00	172.359,24	13/01/2005	10/02/2035	FRANCES	mensual	variable	4,75	30/360	IRPH entidades	0,65	+	anual	HIPOTECARIA
3477	24-abr-07	2101	2095 0323 60 8507193418	HIPOTECARIO	174.500,00	166.130,91	20/12/2004	20/12/2034	FRANCES	mensual	variable	4,45	30/360	Euribor año hipotecario	0,00	+	anual	HIPOTECARIA
3478	24-abr-07	2101	2095 0366 90 8507193650	HIPOTECARIO	118.200,00	112.582,27	02/12/2004	02/12/2034	FRANCES	mensual	variable	4,55	30/360	Euribor año hipotecario	0,65	+	anual	HIPOTECARIA
3479	24-abr-07	2101	2095 0089 60 8507194012	HIPOTECARIO	138.000,00	132.159,08	09/03/2005	09/03/2035	FRANCES	mensual	variable	4,66	30/360	Euribor año hipotecario	0,75	+	anual	HIPOTECARIA
3480	24-abr-07	2101	2095 0023 50 8507194105	HIPOTECARIO	132.000,00	119.737,64	26/11/2004	26/11/2034	FRANCES	mensual	variable	3,76	30/360	Euribor año hipotecario	0,60	+	anual	HIPOTECARIA
3481	24-abr-07	2101	2095 0055 60 8507194878	HIPOTECARIO	90.000,00	85.799,39	20/12/2004	05/01/2035	FRANCES	mensual	variable	4,36	30/360	Euribor año hipotecario	0,65	+	anual	HIPOTECARIA
3482	24-abr-07	2101	2095 0326 10 8507195278	HIPOTECARIO	150.000,00	143.034,44	02/12/2004	02/12/2034	FRANCES	mensual	variable	4,07	30/360	Euribor año hipotecario	0,50	+	anual	HIPOTECARIA
3483	24-abr-07	2101	2095 0528 60 8507197733	HIPOTECARIO	162.300,00	154.563,43	23/11/2004	05/12/2034	FRANCES	mensual	variable	3,92	30/360	Euribor año hipotecario	0,85	+	anual	HIPOTECARIA
3484	24-abr-07	2101	2095 0524 80 8507199346	HIPOTECARIO	192.000,00	184.198,01	05/04/2005	05/04/2035	FRANCES	mensual	variable	4,22	30/360	Euribor año hipotecario	0,70	+	anual	HIPOTECARIA
3485	24-abr-07	2101	2095 0544 20 8507200139	HIPOTECARIO	110.000,00	104.690,96	26/11/2004	26/11/2034	FRANCES	mensual	variable	4,32	30/360	Euribor año hipotecario	0,60	+	anual	HIPOTECARIA
3486	24-abr-07	2101	2095 0111 20 8507201755	HIPOTECARIO	103.000,00	94.968,67	02/12/2004	02/12/2034	FRANCES	mensual	variable	4,30	30/360	Euribor año hipotecario	0,60	+	anual	HIPOTECARIA
3487	24-abr-07	2101	2095 0473 60 8507202174	HIPOTECARIO	144.500,00	137.813,87	24/11/2004	24/11/2034	FRANCES	mensual	variable	3,86	30/360	Euribor año hipotecario	0,50	+	anual	HIPOTECARIA
3488	24-abr-07	2101	2095 0161 91 8507202351	HIPOTECARIO	116.145,00	110.791,17	20/12/2004	05/01/2035	FRANCES	mensual	variable	4,46	30/360	Euribor año hipotecario	0,75	+	anual	HIPOTECARIA
3489	24-abr-07	2101	2095 0047 80 8507203733	HIPOTECARIO	163.840,00	156.221,16	16/12/2004	02/01/2035	FRANCES	mensual	variable	4,36	30/360	Euribor año hipotecario	0,60	+	anual	HIPOTECARIA
3490	24-abr-07	2101	2095 0280 20 8507204395	HIPOTECARIO	219.500,00	208.865,55	22/12/2004	22/12/2034	FRANCES	mensual	variable	3,82	30/360	Euribor año hipotecario	0,50	+	anual	HIPOTECARIA
3491	24-abr-07	2101	2095 0262 70 8507206261	HIPOTECARIO	129.200,00	121.049,53	02/12/2004	02/12/2029	FRANCES	mensual	variable	4,45	30/360	Euribor año hipotecario	0,60	+	anual	HIPOTECARIA
3492	24-abr-07	2101	2095 0136 10 8507206943	HIPOTECARIO	216.360,00	180.030,89	27/12/2004	27/12/2034	FRANCES	mensual	variable	4,50	30/360	Euribor año hipotecario	0,65	+	anual	HIPOTECARIA
3493	24-abr-07	2101	2095 0180 90 8507207742	HIPOTECARIO	192.000,00	182.787,12	24/11/2004	24/11/2034	FRANCES	mensual	variable	4,42	30/360	Euribor año hipotecario	0,70	+	anual	HIPOTECARIA
3494	24-abr-07	2101	2095 0095 50 8507207909	HIPOTECARIO	78.180,00	71.885,97	07/01/2005	07/01/2025	FRANCES	mensual	variable	4,05	30/360	IRPH entidades	0,00	+	anual	HIPOTECARIA
3495	24-abr-07	2101	2095 0304 60 8507207966	HIPOTECARIO	212.680,00	201.772,86	19/11/2004	19/11/2034	FRANCES	mensual	variable	4,22	30/360	Euribor año hipotecario	0,50	+	anual	HIPOTECARIA
3496	24-abr-07	2101	2095 0225 10 8507208045	HIPOTECARIO	168.300,00	148.697,57	27/12/2004	27/12/2019	FRANCES	mensual	variable	5,06	30/360	IRPH entidades	0,50	+	anual	HIPOTECARIA
3497	24-abr-07	2101	2095 0063 40 8507209448	HIPOTECARIO	168.000,00	159.777,75	29/11/2004	29/11/2034	FRANCES	mensual	variable	3,61	30/360	Euribor año hipotecario	0,50	+	anual	HIPOTECARIA
3498	24-abr-07	2101	2095 0119 90 8507210563	HIPOTECARIO	110.897,00	105.554,07	21/12/2004	21/12/2034	FRANCES	mensual	variable	4,40	30/360	Euribor año hipotecario	0,60	+	anual	HIPOTECARIA
3499	24-abr-07	2101	2095 0264 60 8507210622	HIPOTECARIO	163.000,00	155.317,89	28/12/2004	28/12/2034	FRANCES	mensual	variable	4,30	30/360	Euribor año hipotecario	0,50	+	anual	HIPOTECARIA
3500	24-abr-07	2101	2095 0433 70 8507211018	HIPOTECARIO	154.000,00	146.730,49	21/01/2005	21/01/2035	FRANCES	mensual	variable	3,81	30/360	Euribor año hipotecario	0,50	+	anual	HIPOTECARIA
3501	24-abr-07	2101	2095 0150 70 8507211208	HIPOTECARIO	153.300,00	150.659,60	03/01/2005	03/01/2035	FRANCES	mensual	variable	4,76	30/360	Euribor año hipotecario	0,90	+	anual	HIPOTECARIA
3502	24-abr-07	2101	2095 0005 10 8507212347	HIPOTECARIO	140.000,00	133.305,40	26/11/2004	26/11/2034	FRANCES	mensual	variable	4,42	30/360	Euribor año hipotecario	0,70	+	anual	HIPOTECARIA
3503	24-abr-07	2101	2095 0047 80 8507213258	HIPOTECARIO	210.400,00	206.181,91	11/01/2005	05/02/2035	FRANCES	mensual	variable	4,00	30/360	Euribor año hipotecario	0,60	+	anual	HIPOTECARIA
3504	24-abr-07	2101	2095 0389 70 8507213809	HIPOTECARIO	190.000,00	181.164,65	10/01/2005	10/01/2035	FRANCES	mensual	variable	4,36	30/360	Euribor año hipotecario	0,60	+	anual	HIPOTECARIA
3505	24-abr-07	2101	2095 0392 20 8507215407	HIPOTECARIO	105.177,00	100.063,31	03/12/2004	03/12/2034	FRANCES	mensual	variable	4,30	30/360	Euribor año hipotecario	0,50	+	anual	HIPOTECARIA
3506	24-abr-07	2101	2095 0505 81 8507215641	HIPOTECARIO	185.000,00	181.427,00	30/11/2004	30/11/2034	FRANCES	mensual	variable	4,62	30/360	Euribor año hipotecario	0,50	+	anual	HIPOTECARIA
3507	24-abr-07	2101	2095 0625 20 8507216852	HIPOTECARIO	120.000,00	114.525,77	04/01/2005	04/01/2035	FRANCES	mensual	variable	4,01	30/360	Euribor año hipotecario	0,90	+	anual	HIPOTECARIA
3508	24-abr-07	2101	2095 0119 90 8507216871	HIPOTECARIO	186.000,00	182.268,12	02/12/2004	10/12/2034	FRANCES	mensual	variable	4,55	30/360	Euribor año hipotecario	0,70	+	anual	HIPOTECARIA
3509	24-abr-07	2101	2095 0112 70 8507217233	HIPOTECARIO	216.000,00	205.497,52	03/12/2004	03/12/2034	FRANCES	mensual	variable	3,72	30/360	Euribor año hipotecario	0,75	+	anual	HIPOTECARIA
3510	24-abr-07	2101	2095 0523 30 8507217248	HIPOTECARIO	112.800,00	110.597,37	24/11/2004	24/11/2034	FRANCES	mensual	variable	4,62	30/360	Euribor año hipotecario	0,50	+	anual	HIPOTECARIA
3511	24-abr-07	2101	2095 0193 10 8507217457	HIPOTECARIO	156.263,00	149.604,03	07/03/2005	07/03/2035	FRANCES	mensual	variable	4,19	30/360	Euribor año hipotecario	0,90	+	anual	HIPOTECARIA
3512	24-abr-07	2101	2095 0141 40 8507217554	HIPOTECARIO	81.966,00	77.058,50	22/12/2004	10/01/2030	FRANCES	mensual	variable	4,56	30/360	Euribor año hipotecario	0,65	+	anual	HIPOTECARIA
3513	24-abr-07	2101	2095 0093 60 8507220210	HIPOTECARIO	96.000,00	91.525,71	29/12/2004	29/12/2034	FRANCES	mensual	variable	3,77	30/360	Euribor año hipotecario	0,70	+	anual	HIPOTECARIA
3514	24-abr-07	2101	2095 0023 50 8507220472	HIPOTECARIO	64.019,00	58.492,16	16/12/2004	16/12/2024	FRANCES	mensual	variable	4,40	30/360	Euribor año hipotecario	0,55	+	anual	HIPOTECARIA
3515	24-abr-07	2101	2095 0000 70 8507220550	HIPOTECARIO	159.300,00	151.379,32	30/11/2004	30/11/2034	FRANCES	mensual	variable	4,22	30/360	Euribor año hipotecario	0,60	+	anual	HIPOTECARIA
3516	24-abr-07	2101	2095 0023 50 8507220998	HIPOTECARIO	72.000,00	64.406,26	16/12/2004	16/01/2032	FRANCES	mensual	variable	4,30	30/360	Euribor año hipotecario	0,50	+	anual	HIPOTECARIA

Auto numérico	Fecha Información	Entidad	Número de Préstamo	Tipo de Préstamo	Importe Inicial	Saldo Vivo	Fecha Formalización	Fecha Finalización	Tipo Amortización	Frecuencia Cobro	Interés f/v	Tipo Interés Actual	Cálculo Intereses	Índice de referencia	Margen s/Índice	Margen +/-	Frecuencia Rev. Tipo	Garantías
3517	24-abr-07	2101	2095 0384 41 8507221011	HIPOTECARIO	114.000,00	108.912,41	07/02/2005	07/02/2035	FRANCES	mensual	variable	4,05	30/360	Euribor año hipotecario	0,65	+	anual	HIPOTECARIA
3518	24-abr-07	2101	2095 0130 20 8507221193	HIPOTECARIO	172.000,00	164.323,33	28/01/2005	28/01/2035	FRANCES	mensual	variable	4,51	30/360	Euribor año hipotecario	0,65	+	anual	HIPOTECARIA
3519	24-abr-07	2101	2095 0055 60 8507221915	HIPOTECARIO	240.500,00	234.684,06	28/01/2005	28/01/2035	FRANCES	mensual	variable	4,61	30/360	Euribor año hipotecario	0,75	+	anual	HIPOTECARIA
3520	24-abr-07	2101	2095 0507 70 8507222577	HIPOTECARIO	150.000,00	147.277,53	13/12/2004	13/12/2034	FRANCES	mensual	variable	4,12	30/360	Euribor año hipotecario	0,90	+	anual	HIPOTECARIA
3521	24-abr-07	2101	2095 0023 50 8507222581	HIPOTECARIO	63.995,00	60.883,47	16/12/2004	16/12/2034	FRANCES	mensual	variable	4,30	30/360	Euribor año hipotecario	0,50	+	anual	HIPOTECARIA
3522	24-abr-07	2101	2095 0082 41 8507223251	HIPOTECARIO	168.290,00	160.195,50	16/12/2004	16/12/2034	FRANCES	mensual	variable	3,82	30/360	Euribor año hipotecario	0,60	+	anual	HIPOTECARIA
3523	24-abr-07	2101	2095 0066 80 8507223279	HIPOTECARIO	180.000,00	171.601,68	18/01/2005	18/01/2035	FRANCES	mensual	variable	3,86	30/360	Euribor año hipotecario	0,55	+	anual	HIPOTECARIA
3524	24-abr-07	2101	2095 0034 70 8507223760	HIPOTECARIO	159.000,00	151.339,54	15/12/2004	15/12/2034	FRANCES	mensual	variable	4,40	30/360	Euribor año hipotecario	0,60	+	anual	HIPOTECARIA
3525	24-abr-07	2101	2095 0103 40 8507223687	HIPOTECARIO	180.000,00	170.946,97	23/11/2004	23/11/2034	FRANCES	mensual	variable	4,42	30/360	Euribor año hipotecario	0,70	+	anual	HIPOTECARIA
3526	24-abr-07	2101	2095 0190 60 8507223931	HIPOTECARIO	132.000,00	125.811,65	28/12/2004	28/12/2034	FRANCES	mensual	variable	4,40	30/360	Euribor año hipotecario	0,60	+	anual	HIPOTECARIA
3527	24-abr-07	2101	2095 0282 10 8507224496	HIPOTECARIO	112.000,00	107.506,45	17/03/2005	17/03/2035	FRANCES	mensual	variable	5,06	30/360	Euribor año hipotecario	1,00	+	anual	HIPOTECARIA
3528	24-abr-07	2101	2095 0023 50 8507224861	HIPOTECARIO	63.756,00	52.651,95	20/12/2004	20/10/2028	FRANCES	mensual	variable	4,40	30/360	Euribor año hipotecario	0,60	+	anual	HIPOTECARIA
3529	24-abr-07	2101	2095 0546 10 8507224935	HIPOTECARIO	135.968,00	132.382,73	15/11/2004	05/12/2034	FRANCES	mensual	variable	3,85	30/360	IRPH entidades	0,00	+	anual	HIPOTECARIA
3530	24-abr-07	2101	2095 0066 80 8507225335	HIPOTECARIO	142.500,00	136.268,66	07/01/2005	07/01/2035	FRANCES	mensual	variable	4,76	30/360	Euribor año hipotecario	0,90	+	anual	HIPOTECARIA
3531	24-abr-07	2101	2095 0111 20 8507225525	HIPOTECARIO	180.900,00	173.337,39	01/03/2005	01/03/2035	FRANCES	mensual	variable	4,81	30/360	Euribor año hipotecario	0,75	+	anual	HIPOTECARIA
3532	24-abr-07	2101	2095 0332 90 8507225622	HIPOTECARIO	91.467,96	87.258,56	14/01/2005	10/02/2035	FRANCES	mensual	variable	3,90	30/360	Euribor año hipotecario	0,50	+	anual	HIPOTECARIA
3533	24-abr-07	2101	2095 0023 50 8507225768	HIPOTECARIO	75.465,00	71.862,19	17/12/2004	17/12/2034	FRANCES	mensual	variable	4,50	30/360	Euribor año hipotecario	0,70	+	anual	HIPOTECARIA
3534	24-abr-07	2101	2095 0312 40 8507229232	HIPOTECARIO	100.000,00	95.328,86	29/12/2004	29/12/2034	FRANCES	mensual	variable	4,40	30/360	Euribor año hipotecario	0,60	+	anual	HIPOTECARIA
3535	24-abr-07	2101	2095 0023 50 8507229986	HIPOTECARIO	75.360,00	71.980,23	17/12/2004	08/01/2035	FRANCES	mensual	variable	4,58	30/360	Euribor año hipotecario	0,70	+	anual	HIPOTECARIA
3536	24-abr-07	2101	2095 0193 10 8507230003	HIPOTECARIO	144.243,00	137.555,28	03/01/2005	03/01/2035	FRANCES	mensual	variable	3,91	30/360	Euribor año hipotecario	0,60	+	anual	HIPOTECARIA
3537	24-abr-07	2101	2095 0023 50 8507230571	HIPOTECARIO	81.966,00	78.138,76	17/12/2004	17/12/2034	FRANCES	mensual	variable	4,55	30/360	Euribor año hipotecario	0,75	+	anual	HIPOTECARIA
3538	24-abr-07	2101	2095 0056 00 8507230645	HIPOTECARIO	78.500,00	74.987,01	25/01/2005	06/02/2035	FRANCES	mensual	variable	4,42	30/360	Euribor año hipotecario	0,50	+	anual	HIPOTECARIA
3539	24-abr-07	2101	2095 0141 40 8507232773	HIPOTECARIO	180.303,87	171.990,04	30/12/2004	30/12/2034	FRANCES	mensual	variable	3,87	30/360	Euribor año hipotecario	0,65	+	anual	HIPOTECARIA
3540	24-abr-07	2101	2095 0141 40 8507233232	HIPOTECARIO	63.810,00	60.763,58	20/12/2004	20/12/2034	FRANCES	mensual	variable	4,50	30/360	Euribor año hipotecario	0,70	+	anual	HIPOTECARIA
3541	24-abr-07	2101	2095 0264 60 8507234333	HIPOTECARIO	122.600,00	115.702,27	10/12/2004	10/08/2034	FRANCES	mensual	variable	4,30	30/360	Euribor año hipotecario	0,50	+	anual	HIPOTECARIA
3542	24-abr-07	2101	2095 0496 40 8507234747	HIPOTECARIO	283.120,00	273.106,56	14/12/2004	14/12/2034	FRANCES	mensual	variable	3,72	30/360	Euribor año hipotecario	0,50	+	anual	HIPOTECARIA
3543	24-abr-07	2101	2095 0191 00 8507234751	HIPOTECARIO	78.128,36	73.461,86	15/12/2004	15/04/2034	FRANCES	mensual	variable	3,97	30/360	Euribor año hipotecario	0,75	+	anual	HIPOTECARIA
3544	24-abr-07	2101	2095 0093 60 8507235132	HIPOTECARIO	114.000,00	108.918,55	27/01/2005	08/02/2035	FRANCES	mensual	variable	4,10	30/360	Euribor año hipotecario	0,70	+	anual	HIPOTECARIA
3545	24-abr-07	2101	2095 0470 20 8507235318	HIPOTECARIO	204.000,00	194.689,87	27/01/2005	01/02/2035	FRANCES	mensual	variable	3,90	30/360	Euribor año hipotecario	0,50	+	anual	HIPOTECARIA
3546	24-abr-07	2101	2095 0023 50 8507236077	HIPOTECARIO	75.237,00	71.958,32	17/02/2005	17/02/2035	FRANCES	mensual	variable	4,62	30/360	Euribor año hipotecario	0,70	+	anual	HIPOTECARIA
3547	24-abr-07	2101	2095 0246 00 8507236174	HIPOTECARIO	214.200,00	196.023,43	30/12/2004	30/05/2033	FRANCES	mensual	variable	4,30	30/360	Euribor año hipotecario	0,50	+	anual	HIPOTECARIA
3548	24-abr-07	2101	2095 0319 60 8507238760	HIPOTECARIO	128.000,00	121.987,19	03/12/2004	05/12/2034	FRANCES	mensual	variable	4,60	30/360	Euribor año hipotecario	0,80	+	anual	HIPOTECARIA
3549	24-abr-07	2101	2095 0063 40 8507239160	HIPOTECARIO	131.000,00	124.979,75	17/12/2004	03/01/2035	FRANCES	mensual	variable	4,41	30/360	Euribor año hipotecario	0,55	+	anual	HIPOTECARIA
3550	24-abr-07	2101	2095 0091 70 8507239764	HIPOTECARIO	144.000,00	137.898,33	09/02/2005	09/02/2035	FRANCES	mensual	variable	4,72	30/360	Euribor año hipotecario	0,80	+	anual	HIPOTECARIA
3551	24-abr-07	2101	2095 0356 10 8507240461	HIPOTECARIO	110.000,00	104.798,77	03/12/2004	03/12/2034	FRANCES	mensual	variable	3,97	30/360	Euribor año hipotecario	0,75	+	anual	HIPOTECARIA
3552	24-abr-07	2101	2095 0522 90 8507241353	HIPOTECARIO	118.000,00	112.668,11	11/01/2005	01/02/2035	FRANCES	mensual	variable	3,95	30/360	Euribor año hipotecario	0,55	+	anual	HIPOTECARIA
3553	24-abr-07	2101	2095 0064 90 8507245056	HIPOTECARIO	174.400,00	167.561,49	10/05/2005	10/05/2035	FRANCES	mensual	variable	4,37	30/360	Euribor año hipotecario	0,65	+	anual	HIPOTECARIA
3554	24-abr-07	2101	2095 0347 90 8507245985	HIPOTECARIO	104.000,00	98.901,01	25/11/2004	25/11/2034	FRANCES	mensual	variable	3,61	30/360	Euribor año hipotecario	0,50	+	anual	HIPOTECARIA
3555	24-abr-07	2101	2095 0468 10 8507246273	HIPOTECARIO	195.000,00	184.267,13	10/12/2004	03/11/2034	FRANCES	mensual	variable	4,01	30/360	Euribor año hipotecario	0,70	+	anual	HIPOTECARIA
3556	24-abr-07	2101	2095 0438 10 8507246385	HIPOTECARIO	100.000,00	95.085,87	20/12/2004	20/12/2034	FRANCES	mensual	variable	3,72	30/360	Euribor año hipotecario	0,50	+	anual	HIPOTECARIA
3557	24-abr-07	2101	2095 0319 60 8507246406	HIPOTECARIO	186.000,00	181.378,66	31/01/2005	31/01/2035	FRANCES	mensual	variable	4,66	30/360	Euribor año hipotecario	0,80	+	anual	HIPOTECARIA
3558	24-abr-07	2101	2095 0495 10 8507247429	HIPOTECARIO	163.000,00	155.285,92	02/12/2004	08/12/2034	FRANCES	mensual	variable	3,92	30/360	Euribor año hipotecario	0,70	+	anual	HIPOTECARIA
3559	24-abr-07	2101	2095 0028 81 8507248291	HIPOTECARIO	180.500,00	175.256,32	09/12/2004	09/08/2034	FRANCES	mensual	variable	4,45	30/360	Euribor año hipotecario	0,65	+	anual	HIPOTECARIA
3560	24-abr-07	2101	2095 0009 80 8507248612	HIPOTECARIO	33.048,00	31.006,32	20/07/2005	20/07/2025	FRANCES	mensual	variable	4,05	30/360	IRPH entidades	0,00	+	anual	HIPOTECARIA
3561	24-abr-07	2101	2095 0048 20 8507248933	HIPOTECARIO	90.000,00	84.410,12	30/12/2004	30/12/2029	FRANCES	mensual	variable	3,72	30/360	Euribor año hipotecario	0,50	+	anual	HIPOTECARIA
3562	24-abr-07	2101	2095 0023 50 8507249236	HIPOTECARIO	231.400,00	220.200,51	16/12/2004	16/12/2034	FRANCES	mensual	variable	4,35	30/360	Euribor año hipotecario	0,55	+	anual	HIPOTECARIA
3563	24-abr-07	2101	2095 0257 20 8507249616	HIPOTECARIO	160.000,00	152.256,12	02/12/2004	02/12/2034	FRANCES	mensual	variable	4,35	30/360	Euribor año hipotecario	0,55	+	anual	HIPOTECARIA
3564	24-abr-07	2101	2095 0252 10 8507249770	HIPOTECARIO	103.772,24	90.134,22	11/01/2005	11/01/2035	FRANCES	mensual	variable	4,41	30/360	Euribor año hipotecario	0,55	+	anual	HIPOTECARIA
3565	24-abr-07	2101	2095 0509 60 8507250410	HIPOTECARIO	169.334,00	161.316,70	02/12/2004	02/12/2034	FRANCES	mensual	variable	4,40	30/360	Euribor año hipotecario	0,60	+	anual	HIPOTECARIA
3566	24-abr-07	2101	2095 0338 60 8507251355	HIPOTECARIO	225.400,00	207.156,70	17/12/2004	05/01/2035	FRANCES	mensual	variable	4,01	30/360	Euribor año hipotecario	0,70	+	anual	HIPOTECARIA
3567	24-abr-07	2101	2095 0005 11 8507252291	HIPOTECARIO	173.440,00	165.024,83	15/12/2004	15/12/2034	FRANCES	mensual	variable	4,40	30/360	Euribor año hipotecario	0,60	+	anual	HIPOTECARIA
3568	24-abr-07	2101	2095 0079 90 8507252914	HIPOTECARIO	180.000,00	172.183,05	07/02/2005	07/02/2035	FRANCES	mensual	variable	4,57	30/360	Euribor año hipotecario	0,65	+	anual	HIPOTECARIA
3569	24-abr-07	2101	2095 0474 01 8507253451	HIPOTECARIO	172.155,00	160.139,33	22/12/2004	22/02/2034	FRANCES	mensual	variable	3,72	30/360	Euribor año hipotecario	0,50	+	anual	HIPOTECARIA
3570	24-abr-07	2101	2095 0074 60 8507253601	HIPOTECARIO	96.000,00	91.565,16	31/12/2004	31/12/2034	FRANCES	mensual	variable	3,87	30/360	Euribor año hipotecario	0,65	+	anual	HIPOTECARIA
3571	24-abr-07	2101	2095 0093 60 8507256047	HIPOTECARIO	98.000,00	93.417,70	29/12/2004	01/01/2035	FRANCES	mensual	variable	3,91	30/360	Euribor año hipotecario	0,60	+	anual	HIPOTECARIA
3572	24-abr-07	2101	2095 0036 60 8507256237	HIPOTECARIO	145.000,00	137.875,79	15/12/2004	15/12/2034	FRANCES	mensual	variable	4,30	30/360	Euribor año hipotecario	0,50	+	anual	HIPOTECARIA
3573	24-abr-07	2101	2095 0525 20 8507256562	HIPOTECARIO	148.500,00	141.427,44	09/12/2004	09/12/2034	FRANCES	mensual	variable	3,87	30/360	Euribor año hipotecario	0,65	+	anual	HIPOTECARIA
3574	24-abr-07	2101	2095 0264 60 8507256879	HIPOTECARIO	300.000,00	285.564,63	21/12/2004	21/12/2034	FRANCES	mensual	variable	4,30	30/360	Euribor año hipotecario	0,50	+	anual	HIPOTECARIA
3575	24-abr-07	2101	2095 0370 90 8507256798	HIPOTECARIO	100.000,00	95.328,86	27/12/2004	27/12/2034	FRANCES	mensual	variable	4,40	30/360	Euribor año hipotecario	0,60	+	anual	HIPOTECARIA
3576	24-abr-07	2101	2095 0050 30 8507260066	HIPOTECARIO	142.800,00	136.197,96	27/12/2004	27/12/2034	FRANCES	mensual	variable	4,60	30/360	Euribor año hipotecario	0,80	+	anual	HIPOTECARIA
3577	24-abr-07	2101	2095 0087 70 8507260368	HIPOTECARIO	152.200,00	145.595,44	14/02/2005	14/02/2035	FRANCES	mensual	variable	4,67	30/360	Euribor año hipotecario	0,75	+	anual	HIPOTECARIA
3578	24-abr-07	2101	2095 0536 40 8507260689	HIPOTECARIO	96.000,00	91.916,93	03/01/2005	03/01/2035	FRANCES	mensual	variable	4,86	30/360	Euribor año hipotecario	1,00	+	anual	HIPOTECARIA
3579	24-abr-07	2101	2095 0084 30 8507260938	HIPOTECARIO	87.147,00	83.016,30	28/12/2004	28/12/2034	FRANCES	mensual	variable	4,35	30/360	Euribor año hipotecario	0,55	+	anual	HIPOTECARIA
3580	24-abr-07	2101	2095 0494 50 8507262122	HIPOTECARIO	130.718,00	122.848,56	13/01/2005	13/01/2030	FRANCES	mensual	variable	4,36	30/360	Euribor año hipotecario	0,50	+	anual	HIPOTECARIA
3581	24-abr-07	2101	2095 0062 11 8507262181	HIPOTECARIO	231.400,00	226.794,25	27/12/2004	27/12/2034	FRANCES	mensual	variable	4,50	30/360	Euribor año hipotecario	0,70	+	anual	HIPOTECARIA
3582	24-abr-07	2101	2095 0502 40 8507264208	HIPOTECARIO	188.000,00	179.180,79	22/12/2004	22/12/2034	FRANCES	mensual	variable	3,92	30/360	Euribor año hipotecario	0,70	+	anual	HIPOTECARIA
3583	24-abr-07	2101	2095 0314 30 8507264533	HIPOTECARIO	209.000,00	205.423,42	01/02/2005	01/02/2035	FRANCES	mensual	variable	4,72	30/360	Euribor año hipotecario	0,80	+	anual	HIPOTECARIA
3584	24-abr-07	2101	2095 0114 60 8507265366	HIPOTECARIO	192.300,00	188.312,20	20/12/2004	02/01/2035	FRANCES	mensual	variable	3,91	30/360	Euribor año hipotecario	0,60	+	anual	HIPOTECARIA
3585	24-abr-07	2101	2095 0370 90 8507265541	HIPOTECARIO	113.000,00	107.737,45	29/12/2004	29/12/2034	FRANCES	mensual	variable	3,82	30/360	Euribor año hipotecario	0,60	+	anual	HIPOTECARIA
3586	24-abr-07	2101	2095 0080 50 8507265936	HIPOTECARIO	83.129,00	79.475,21	16/02/2005	16/02/2035	FRANCES	mensual	variable	4,52	30/360	Euribor año hipotecario	0,60	+	anual	HIPOTECARIA
3587	24-abr-07	2101	2095 0048 20 8507266429	HIPOTECARIO	90.700,00	86.537,68	27/01/2005	27/01/2035	FRANCES	mensual	variable	3,81	30/360	Euribor año hipotecario	0,50	+	anual	HIPOTECARIA
3588	24-abr-07	2101	2095 0028 80 8507267608	HIPOTECARIO	138.232,00	131.564,71	16/12/2004	16/12/2034	FRANCES	mensual	variable	3,77	30/360	Euribor año hipotecario	0,55	+	anual	HIPOTECARIA
3589	24-abr-07	2101	2095 0302 70 8507268012	HIPOTECARIO	171.000,00	163.278,64	14/12/2004	05/01/2035	FRANCES	mensual	variable	4,61	30/360	Euribor año hipotecario	0,75	+	anual	HIPOTECARIA
3590	24-abr-07	2101	2095 0048 20 8507268616	HIPOTECARIO	90.000,00	85.727,21	29/12/2004	29/12/2034	FRANCES	mensual	variable	3,72	30/360	Euribor año hipotecario	0,50	+	anual	HIPOTECARIA
3591	24-abr-07	2101	2095 0048 20 8507269360	HIPOTECARIO	113.612,00	108.312,67	29/12/2004	29/12/2034	FRANCES	mensual	variable	4,40	30/360	Euribor año hipotecario	0,60	+	anual	HIPOTECARIA
3592	24-abr-07	2101	2095 0080 50 8507269434	HIPOTECARIO	100.790,00	96.005,49	29/12/2004	29/12/2034	FRANCES	mensual	variable	4,30	30/360	Euribor año hipotecario	0,50	+	anual	HIPOTECARIA
3593	24-abr-07	2101	2095 0093 60 8507269930	HIPOTECARIO	90.800,00	86.554,32	29/12/2004	01/01/2035	FRANCES	mensual	variable	3,91	30/360	Euribor año hipotecario	0,60	+	anual	HIPOTECARIA
3594	24-abr-07	2101	2095 0101 50 8507270735	HIPOTECARIO	74.990,00	71.673,48	16/02/2005	16/02/2035	FRANCES	mensual	variable	4,52	30/360	Euribor año hipotecario	0,60	+	anual	HIPOTECARIA
3595	24-abr-07	2101	2095 0048 20 8507270982	HIPOTECARIO	90.000,00	85.727,79	29/12/2004	29/12/2034	FRANCES	mensual	variable	3,72	30/360	Euribor año hipotecario	0,50	+	anual	HIPOTECARIA
3596	24-abr-07	2101	2095 0262 70 8507271173	HIPOTECARIO	182.400,00	174.106,71	20/01/2005	05/02/2035	FRANCES	mensual	variable	3,90	30/360	Euribor año hipotecario	0,50	+	anual	HIPOTECARIA
3597	24-abr-07	2101	2095 0028 80 8507271213	HIPOTECARIO	150.250,00	143.200,23	29/12/2004	29/12/2034	FRANCES	mensual	variable	4,35	30/360	Euribor año hipotecario	0,55	+	anual	HIPOTECARIA
3598	24-abr-07	2101	2095 0232 50 8507271441	HIPOTECARIO	59.731,00	48.383,44	20/12/2004	20/06/2022	FRANCES	mensual	variable	3,97	30/360	Euribor año hipotecario	0,75	+	anual	HIPOTECARIA
3599	24-abr-07	2101	2095 0080 50 8507271515	HIPOTECARIO	100.870,00	96.436,48	16/02/2005	16/02/2035	FRANCES	mensual	variable	4,52	30/360	Euribor año hipotecario	0,60	+	anual	HIPOTECARIA
3600	24-abr-07	2101	2095 0358 00 8507272162	HIPOTECARIO	201.000,00	197.415,53	18/03/2005	18/03/2035	FRANCES	mensual	variable	4,24	30/360	Euribor año hipotecario	0,70	+	anual	HIPOTECARIA
3601	24-abr-07	2101	2095 0389 70 8507272255	HIPOTECARIO	105.161,00	100.596,08	01/02/2005	10/02/2035	FRANCES	mensual	variable	4,62	30/360	Euribor año hipotecario	0,70	+	anual	HIPOTECARIA
3602	24-abr-07	2101	2095 0094 00 8507272635	HIPOTECARIO	153.840,00	146.466,67	09/12/2004	09/12/2034	FRANCES	mensual	variable	3,82	30/360	Euribor año hipotecario	0,60	+	anual	HIPOTECARIA
3603	24-abr-07	2101	2095 0079 90 8507273001	HIPOTECARIO	120.240,00	114.420,13	23/12/2004	23/12/2034	FRANCES	mensual	variable	3,77	30/360	Euribor año hipotecario	0,55	+	anual	HIPOTECARIA
3604	24-abr-07	2101	2095 0545 70 8507273322	HIPOTECARIO	126.000,00	119.370,36	06/04/2005	05/09/2034	FRANCES	mensual	variable	4,27	30/360	Euribor año hipotecario	0,55	+	anual	HIPOTECARIA

Auto. numérico	Fecha Información	Entidad	Número de Préstamo	Tipo de Préstamo	Importe Inicial	Saldo Vivo	Fecha Formalización	Fecha Finalización	Tipo Amortización	Frecuencia Cobro	Interes f/v	Tipo Interes Actual	Calculo Intereses	Indice de referencia	Margen s/Indice	Margen +/-	Frecuencia Rev. Tipo	Garantias
3605	24-abr-07	2101	2095 0005 10 8507273686	HIPOTECARIO	99.167,00	94.760,26	27/12/2004	27/12/2034	FRANCES	mensual	variable	4,56	30/360	IRPH entidades	0,00	+	anual	HIPOTECARIA
3606	24-abr-07	2101	2095 0091 70 8507274710	HIPOTECARIO	207.350,00	180.946,29	28/01/2005	28/01/2035	FRANCES	mensual	variable	4,01	30/360	Euribor año hipotecario	0,70	+	anual	HIPOTECARIA
3607	24-abr-07	2101	2095 0028 80 8507277141	HIPOTECARIO	109.100,00	104.274,92	18/02/2005	18/02/2035	FRANCES	mensual	variable	4,52	30/360	Euribor año hipotecario	0,60	+	anual	HIPOTECARIA
3608	24-abr-07	2101	2095 0048 20 8507280931	HIPOTECARIO	114.000,00	104.462,68	29/12/2004	29/12/2024	FRANCES	mensual	variable	3,82	30/360	Euribor año hipotecario	0,60	+	anual	HIPOTECARIA
3609	24-abr-07	2101	2095 0449 10 8507281707	HIPOTECARIO	126.900,00	120.974,58	16/12/2004	16/12/2034	FRANCES	mensual	variable	4,55	30/360	Euribor año hipotecario	0,75	+	anual	HIPOTECARIA
3610	24-abr-07	2101	2095 0067 21 8507283081	HIPOTECARIO	66.000,00	63.039,41	11/01/2005	11/01/2035	FRANCES	mensual	variable	4,65	30/360	IRPH entidades	0,00	+	anual	HIPOTECARIA
3611	24-abr-07	2101	2095 0466 20 8507286631	HIPOTECARIO	215.000,00	206.661,52	04/01/2005	04/05/2041	FRANCES	mensual	variable	4,21	30/360	Euribor año hipotecario	0,90	+	anual	HIPOTECARIA
3612	24-abr-07	2101	2095 0038 51 8507287261	HIPOTECARIO	120.000,00	114.398,44	07/01/2005	07/01/2035	FRANCES	mensual	variable	3,96	30/360	Euribor año hipotecario	0,65	+	anual	HIPOTECARIA
3613	24-abr-07	2101	2095 0043 11 8507293351	HIPOTECARIO	150.000,00	143.640,62	21/12/2004	10/01/2035	FRANCES	mensual	variable	5,11	30/360	Euribor año hipotecario	1,25	+	anual	HIPOTECARIA
3614	24-abr-07	2101	2095 0527 10 8507293894	HIPOTECARIO	236.480,00	225.041,30	21/12/2004	21/12/2034	FRANCES	mensual	variable	3,72	30/360	Euribor año hipotecario	0,50	+	anual	HIPOTECARIA
3615	24-abr-07	2101	2095 0470 20 8507297179	HIPOTECARIO	210.000,00	199.771,34	15/12/2004	16/12/2034	FRANCES	mensual	variable	3,72	30/360	Euribor año hipotecario	0,50	+	anual	HIPOTECARIA
3616	24-abr-07	2101	2095 0130 20 8507302481	HIPOTECARIO	159.270,00	153.298,14	10/05/2005	10/05/2035	FRANCES	mensual	variable	3,86	30/360	Euribor año hipotecario	0,75	+	anual	HIPOTECARIA
3617	24-abr-07	2101	2095 0180 90 8507304529	HIPOTECARIO	75.000,00	68.125,37	16/02/2005	16/02/2023	FRANCES	mensual	variable	4,52	30/360	Euribor año hipotecario	0,60	+	anual	HIPOTECARIA
3618	24-abr-07	2101	2095 0494 50 8507304611	HIPOTECARIO	137.800,00	129.155,67	10/12/2004	10/12/2029	FRANCES	mensual	variable	4,45	30/360	Euribor año hipotecario	0,65	+	anual	HIPOTECARIA
3619	24-abr-07	2101	2095 0519 30 8507307460	HIPOTECARIO	180.000,00	173.760,26	13/01/2005	13/01/2030	FRANCES	mensual	variable	3,81	30/360	Euribor año hipotecario	0,50	+	anual	HIPOTECARIA
3620	24-abr-07	2101	2095 0524 80 8507308352	HIPOTECARIO	116.000,00	111.013,10	22/03/2005	22/03/2035	FRANCES	mensual	variable	4,04	30/360	Euribor año hipotecario	0,50	+	anual	HIPOTECARIA
3621	24-abr-07	2101	2095 0180 90 8507308430	HIPOTECARIO	101.000,00	96.361,64	13/01/2005	13/01/2035	FRANCES	mensual	variable	4,45	30/360	Euribor año hipotecario	0,60	+	anual	HIPOTECARIA
3622	24-abr-07	2101	2095 0225 10 8507308897	HIPOTECARIO	135.600,00	127.791,63	25/01/2005	25/01/2030	FRANCES	mensual	variable	4,51	30/360	Euribor año hipotecario	0,65	+	anual	HIPOTECARIA
3623	24-abr-07	2101	2095 0009 80 8507310015	HIPOTECARIO	156.800,00	147.018,18	16/12/2004	16/12/2029	FRANCES	mensual	variable	3,92	30/360	Euribor año hipotecario	0,70	+	anual	HIPOTECARIA
3624	24-abr-07	2101	2095 0518 90 8507311023	HIPOTECARIO	168.600,00	159.017,79	31/01/2005	31/01/2030	FRANCES	mensual	variable	4,61	30/360	Euribor año hipotecario	0,75	+	anual	HIPOTECARIA
3625	24-abr-07	2101	2095 0359 50 8507311359	HIPOTECARIO	96.000,00	90.026,87	10/01/2005	10/01/2035	FRANCES	mensual	variable	4,51	30/360	Euribor año hipotecario	0,65	+	anual	HIPOTECARIA
3626	24-abr-07	2101	2095 0326 10 8507311549	HIPOTECARIO	192.000,00	183.357,70	24/01/2005	24/01/2035	FRANCES	mensual	variable	4,41	30/360	Euribor año hipotecario	0,55	+	anual	HIPOTECARIA
3627	24-abr-07	2101	2095 0079 90 8507312751	HIPOTECARIO	180.000,00	171.288,18	21/12/2004	21/12/2034	FRANCES	mensual	variable	4,35	30/360	Euribor año hipotecario	0,55	+	anual	HIPOTECARIA
3628	24-abr-07	2101	2095 0302 70 8507313945	HIPOTECARIO	84.000,00	80.297,54	14/02/2005	14/02/2035	FRANCES	mensual	variable	4,15	30/360	Euribor año hipotecario	0,75	+	anual	HIPOTECARIA
3629	24-abr-07	2101	2095 0437 50 8507314267	HIPOTECARIO	170.900,00	163.733,17	18/02/2005	10/03/2035	FRANCES	mensual	variable	4,24	30/360	Euribor año hipotecario	0,70	+	anual	HIPOTECARIA
3630	24-abr-07	2101	2095 0323 60 8507315066	HIPOTECARIO	161.000,00	154.333,07	08/03/2005	08/03/2035	FRANCES	mensual	variable	4,39	30/360	Euribor año hipotecario	0,85	+	anual	HIPOTECARIA
3631	24-abr-07	2101	2095 0084 30 8507315714	HIPOTECARIO	270.000,00	256.640,57	22/12/2004	22/12/2034	FRANCES	mensual	variable	4,30	30/360	Euribor año hipotecario	0,50	+	anual	HIPOTECARIA
3632	24-abr-07	2101	2095 0111 20 8507315904	HIPOTECARIO	116.000,00	110.375,77	20/12/2004	20/12/2034	FRANCES	mensual	variable	4,40	30/360	Euribor año hipotecario	0,60	+	anual	HIPOTECARIA
3633	24-abr-07	2101	2095 0061 50 8507316304	HIPOTECARIO	53.746,00	51.365,70	27/01/2005	27/01/2035	FRANCES	mensual	variable	4,65	30/360	IRPH entidades	0,00	+	anual	HIPOTECARIA
3634	24-abr-07	2101	2095 0535 10 8507316737	HIPOTECARIO	139.000,00	130.316,19	20/12/2004	20/12/2029	FRANCES	mensual	variable	3,87	30/360	Euribor año hipotecario	0,65	+	anual	HIPOTECARIA
3635	24-abr-07	2101	2095 0000 70 8507316834	HIPOTECARIO	108.000,00	103.105,62	14/01/2005	01/02/2035	FRANCES	mensual	variable	4,00	30/360	Euribor año hipotecario	0,60	+	anual	HIPOTECARIA
3636	24-abr-07	2101	2095 0475 50 8507317044	HIPOTECARIO	158.118,00	151.037,52	25/01/2005	25/01/2035	FRANCES	mensual	variable	3,91	30/360	Euribor año hipotecario	0,60	+	anual	HIPOTECARIA
3637	24-abr-07	2101	2095 0218 80 8507317308	HIPOTECARIO	312.000,00	264.467,59	22/12/2004	05/01/2035	FRANCES	mensual	variable	3,91	30/360	Euribor año hipotecario	0,60	+	anual	HIPOTECARIA
3638	24-abr-07	2101	2095 0016 10 8507319100	HIPOTECARIO	252.000,00	240.664,06	10/02/2005	10/02/2035	FRANCES	mensual	variable	4,42	30/360	Euribor año hipotecario	0,50	+	anual	HIPOTECARIA
3639	24-abr-07	2101	2095 0180 90 8507320186	HIPOTECARIO	66.000,00	63.033,40	16/02/2005	16/02/2035	FRANCES	mensual	variable	4,42	30/360	Euribor año hipotecario	0,50	+	anual	HIPOTECARIA
3640	24-abr-07	2101	2095 0516 10 8507321097	HIPOTECARIO	192.300,00	183.083,35	20/12/2004	20/12/2034	FRANCES	mensual	variable	3,82	30/360	Euribor año hipotecario	0,60	+	anual	HIPOTECARIA
3641	24-abr-07	2101	2095 0495 10 8507323343	HIPOTECARIO	302.000,00	232.082,06	19/01/2005	05/02/2035	FRANCES	mensual	variable	4,00	30/360	Euribor año hipotecario	0,60	+	anual	HIPOTECARIA
3642	24-abr-07	2101	2095 0225 10 8507324309	HIPOTECARIO	209.900,00	194.198,46	11/01/2005	11/09/2033	FRANCES	mensual	variable	4,46	30/360	Euribor año hipotecario	0,60	+	anual	HIPOTECARIA
3643	24-abr-07	2101	2095 0016 10 8507325336	HIPOTECARIO	131.280,00	125.246,81	07/01/2005	07/01/2035	FRANCES	mensual	variable	4,41	30/360	Euribor año hipotecario	0,55	+	anual	HIPOTECARIA
3644	24-abr-07	2101	2095 0162 30 8507327975	HIPOTECARIO	252.000,00	240.116,89	30/12/2004	30/12/2034	FRANCES	mensual	variable	3,72	30/360	Euribor año hipotecario	0,50	+	anual	HIPOTECARIA
3645	24-abr-07	2101	2095 0180 90 8507328890	HIPOTECARIO	180.000,00	154.441,29	19/01/2005	19/01/2035	FRANCES	mensual	variable	4,66	30/360	Euribor año hipotecario	0,80	+	anual	HIPOTECARIA
3646	24-abr-07	2101	2095 0093 60 8507329797	HIPOTECARIO	98.000,00	93.759,29	11/02/2005	10/03/2035	FRANCES	mensual	variable	4,14	30/360	Euribor año hipotecario	0,60	+	anual	HIPOTECARIA
3647	24-abr-07	2101	2095 0062 10 8507332415	HIPOTECARIO	216.000,00	206.036,65	30/12/2004	05/01/2035	FRANCES	mensual	variable	4,41	30/360	Euribor año hipotecario	0,55	+	anual	HIPOTECARIA
3648	24-abr-07	2101	2095 0503 90 8507333077	HIPOTECARIO	171.900,00	164.100,83	13/01/2005	13/01/2035	FRANCES	mensual	variable	4,01	30/360	Euribor año hipotecario	0,70	+	anual	HIPOTECARIA
3649	24-abr-07	2101	2095 0535 11 8507333351	HIPOTECARIO	139.700,00	130.972,43	17/12/2004	17/12/2029	FRANCES	mensual	variable	3,87	30/360	Euribor año hipotecario	0,65	+	anual	HIPOTECARIA
3650	24-abr-07	2101	2095 0058 10 8507335338	HIPOTECARIO	63.700,00	56.141,79	18/01/2005	18/01/2020	FRANCES	mensual	variable	4,86	30/360	Euribor año hipotecario	1,00	+	anual	HIPOTECARIA
3651	24-abr-07	2101	2095 0062 10 8507336901	HIPOTECARIO	105.642,00	103.666,35	27/01/2005	27/01/2035	FRANCES	mensual	variable	4,56	30/360	Euribor año hipotecario	0,70	+	anual	HIPOTECARIA
3652	24-abr-07	2101	2095 0062 10 8507337675	HIPOTECARIO	122.005,00	119.722,28	01/02/2005	02/02/2035	FRANCES	mensual	variable	4,57	30/360	Euribor año hipotecario	0,65	+	anual	HIPOTECARIA
3653	24-abr-07	2101	2095 0367 80 8507338250	HIPOTECARIO	276.000,00	263.603,44	02/02/2005	02/02/2035	FRANCES	mensual	variable	4,42	30/360	Euribor año hipotecario	0,50	+	anual	HIPOTECARIA
3654	24-abr-07	2101	2095 0319 60 8507338869	HIPOTECARIO	193.000,00	183.822,17	20/01/2005	20/01/2035	FRANCES	mensual	variable	3,81	30/360	Euribor año hipotecario	0,50	+	anual	HIPOTECARIA
3655	24-abr-07	2101	2095 0084 31 8507338991	HIPOTECARIO	84.142,00	80.165,47	28/12/2004	28/12/2034	FRANCES	mensual	variable	4,35	30/360	Euribor año hipotecario	0,55	+	anual	HIPOTECARIA
3656	24-abr-07	2101	2095 0376 60 8507339347	HIPOTECARIO	102.000,00	97.498,05	27/01/2005	27/01/2035	FRANCES	mensual	variable	4,46	30/360	Euribor año hipotecario	0,60	+	anual	HIPOTECARIA
3657	24-abr-07	2101	2095 0535 10 8507340253	HIPOTECARIO	135.800,00	126.229,17	17/12/2004	17/12/2027	FRANCES	mensual	variable	3,87	30/360	Euribor año hipotecario	0,65	+	anual	HIPOTECARIA
3658	24-abr-07	2101	2095 0535 10 8507340968	HIPOTECARIO	137.400,00	129.111,66	30/12/2004	30/12/2029	FRANCES	mensual	variable	3,87	30/360	Euribor año hipotecario	0,65	+	anual	HIPOTECARIA
3659	24-abr-07	2101	2095 0541 90 8507341637	HIPOTECARIO	128.700,00	122.711,02	03/01/2005	03/01/2035	FRANCES	mensual	variable	3,81	30/360	Euribor año hipotecario	0,50	+	anual	HIPOTECARIA
3660	24-abr-07	2101	2095 0267 10 8507341865	HIPOTECARIO	104.000,00	99.120,26	28/12/2004	28/12/2034	FRANCES	mensual	variable	4,35	30/360	Euribor año hipotecario	0,55	+	anual	HIPOTECARIA
3661	24-abr-07	2101	2095 0043 11 8507342841	HIPOTECARIO	168.000,00	160.976,73	07/03/2005	07/03/2035	FRANCES	mensual	variable	4,81	30/360	Euribor año hipotecario	0,75	+	anual	HIPOTECARIA
3662	24-abr-07	2101	2095 0243 70 8507344087	HIPOTECARIO	204.300,00	194.886,91	30/12/2004	10/01/2035	FRANCES	mensual	variable	3,96	30/360	Euribor año hipotecario	0,65	+	anual	HIPOTECARIA
3663	24-abr-07	2101	2095 0039 10 8507345422	HIPOTECARIO	144.000,00	137.227,14	20/01/2005	20/01/2035	FRANCES	mensual	variable	3,81	30/360	Euribor año hipotecario	0,50	+	anual	HIPOTECARIA
3664	24-abr-07	2101	2095 0222 60 8507347472	HIPOTECARIO	327.000,00	311.783,21	10/01/2005	10/01/2035	FRANCES	mensual	variable	3,91	30/360	Euribor año hipotecario	0,60	+	anual	HIPOTECARIA
3665	24-abr-07	2101	2095 0383 10 8507347886	HIPOTECARIO	180.000,00	172.282,09	07/03/2005	07/03/2035	FRANCES	mensual	variable	4,14	30/360	Euribor año hipotecario	0,60	+	anual	HIPOTECARIA
3666	24-abr-07	2101	2095 0384 40 8507348480	HIPOTECARIO	122.001,00	116.259,96	13/01/2005	13/01/2035	FRANCES	mensual	variable	3,91	30/360	Euribor año hipotecario	0,60	+	anual	HIPOTECARIA
3667	24-abr-07	2101	2095 0503 90 8507348651	HIPOTECARIO	162.000,00	151.909,92	10/01/2005	10/05/2034	FRANCES	mensual	variable	3,96	30/360	Euribor año hipotecario	0,65	+	anual	HIPOTECARIA
3668	24-abr-07	2101	2095 0498 31 8507348691	HIPOTECARIO	330.000,00	315.318,28	08/02/2005	08/02/2035	FRANCES	mensual	variable	4,00	30/360	Euribor año hipotecario	0,60	+	anual	HIPOTECARIA
3669	24-abr-07	2101	2095 0028 80 8507351132	HIPOTECARIO	183.300,00	179.678,87	28/12/2004	28/12/2034	FRANCES	mensual	variable	3,87	30/360	Euribor año hipotecario	0,65	+	anual	HIPOTECARIA
3670	24-abr-07	2101	2095 0100 01 8507351951	HIPOTECARIO	114.000,00	107.601,54	21/02/2005	10/03/2030	FRANCES	mensual	variable	4,66	30/360	Euribor año hipotecario	0,60	+	anual	HIPOTECARIA
3671	24-abr-07	2101	2095 0466 21 8507356721	HIPOTECARIO	291.500,00	281.487,89	01/02/2005	01/02/2035	FRANCES	mensual	variable	4,10	30/360	Euribor año hipotecario	0,70	+	anual	HIPOTECARIA
3672	24-abr-07	2101	2095 0212 00 8507358425	HIPOTECARIO	124.865,00	116.927,96	20/12/2004	20/12/2029	FRANCES	mensual	variable	4,40	30/360	Euribor año hipotecario	0,60	+	anual	HIPOTECARIA
3673	24-abr-07	2101	2095 0444 90 8507358594	HIPOTECARIO	180.000,00	171.393,25	30/12/2004	30/12/2034	FRANCES	mensual	variable	4,30	30/360	Euribor año hipotecario	0,50	+	anual	HIPOTECARIA
3674	24-abr-07	2101	2095 0546 10 8507358727	HIPOTECARIO	37.000,00	35.262,21	22/12/2004	04/01/2035	FRANCES	mensual	variable	3,81	30/360	Euribor año hipotecario	0,50	+	anual	HIPOTECARIA
3675	24-abr-07	2101	2095 0498 80 8507358731	HIPOTECARIO	210.500,00	203.106,94	29/06/2005	29/06/2035	FRANCES	mensual	variable	4,50	30/360	Euribor año hipotecario	0,70	+	anual	HIPOTECARIA
3676	24-abr-07	2101	2095 0530 70 8507359091	HIPOTECARIO	139.500,00	136.884,57	04/01/2005	04/01/2035	FRANCES	mensual	variable	4,06	30/360	Euribor año hipotecario	0,75	+	anual	HIPOTECARIA
3677	24-abr-07	2101	2095 0015 70 8507360700	HIPOTECARIO	145.000,00	136.105,62	13/01/2005	13/01/2030	FRANCES	mensual	variable	4,36	30/360	Euribor año hipotecario	0,50	+	anual	HIPOTECARIA
3678	24-abr-07	2101	2095 0544 20 8507362799	HIPOTECARIO	144.600,00	135.456,30	10/01/2005	10/01/2029	FRANCES	mensual	variable	4,51	30/360	Euribor año hipotecario	0,65	+	anual	HIPOTECARIA
3679	24-abr-07	2101	2095 0370 90 8507365956	HIPOTECARIO	315.500,00	271.129,38	03/01/2005	03/01/2031	FRANCES	mensual	variable	3,86	30/360	Euribor año hipotecario	0,55	+	anual	HIPOTECARIA
3680	24-abr-07	2101	2095 0023 50 8507366434	HIPOTECARIO	63.600,00	58.178,57	22/12/2004	22/12/2024	FRANCES	mensual	variable	4,55	30/360	Euribor año hipotecario	0,75	+	anual	HIPOTECARIA
3681	24-abr-07	2101	2095 0230 60 8507366677	HIPOTECARIO	85.000,00	81.304,97	28/01/2005	28/01/2035	FRANCES	mensual	variable	4,46	30/360	Euribor año hipotecario	0,60	+	anual	HIPOTECARIA
3682	24-abr-07	2101	2095 0535 10 8507367267	HIPOTECARIO	132.000,00	124.360,74	30/12/2004	30/12/2029	FRANCES	mensual	variable	4,22	30/360	Euribor año hipotecario	1,00	+	anual	HIPOTECARIA
3683	24-abr-07	2101	2095 0084 30 8507367856	HIPOTECARIO	115.000,00	109.917,99	16/02/2005	16/02/2035	FRANCES	mensual	variable	4,52	30/360	Euribor año hipotecario	0,60	+	anual	HIPOTECARIA
3684	24-abr-07	2101	2095 0433 70 8507367934	HIPOTECARIO	81.700,00	76.006,81	12/04/2005	02/05/2025	FRANCES	mensual	variable	3,81	30/360	Euribor año hipotecario	0,70	+	anual	HIPOTECARIA
3685	24-abr-07	2101	2095 0534 50 8507368729	HIPOTECARIO	57.600,00	53.597,69	30/03/2005	30/03/2025	FRANCES	mensual	variable	5,31	30/360	Euribor año hipotecario	1,25	+	anual	HIPOTECARIA
3686	24-abr-07	2101	2095 0010 40 8507371290	HIPOTECARIO	147.250,00	138.453,02	29/12/2004	29/04/2034	FRANCES	mensual	variable	3,87	30/360	Euribor año hipotecario	0,65	+	anual	HIPOTECARIA
3687	24-abr-07	2101	2095 0190 60 8507374819	HIPOTECARIO	88.200,00	84.383,56	14/02/2005	14/02/2035	FRANCES	mensual	variable	4,75	30/360	IRPH entidades	0,00	+	anual	HIPOTECARIA
3688	24-abr-07	2101	2095 0497 90 8507376343	HIPOTECARIO	291.000,00	277.313,23	12/01/2005	12/01/2035	FRANCES	mensual	variable	3,81	30/360	Euribor año hipotecario	0,50	+	anual	HIPOTECARIA
3689	24-abr-07	2101	2095 0267 10 8507376645	HIPOTECARIO	180.000,00	172.175,36	27/01/2005	27/01/2035	FRANCES	mensual	variable	4,46	30/360	Euribor año hipotecario	0,60	+	anual	HIPOTECARIA
3690	24-abr-07	2101	2095 0310 50 8507378336	HIPOTECARIO	264.445,00	249.075,64	14/02/2005	14/02/2030	FRANCES	mensual	variable	4,52	30/360	Euribor año hipotecario	0,60	+	anual	HIPOTECARIA
3691	24-abr-07	2101	2095 0358 50 8507378507	HIPOTECARIO	312.000,00	236.158,01	01/02/2005	01/02/2035	FRANCES	mensual	variable	4,47	30/360	Euribor año hipotecario	0,55	+	anual	HIPOTECARIA
3692	24-abr-07	2101	2095 0005 10 8507378676	HIPOTECARIO	75.000,00	71.682,29	28/12/2004	28/12/2034	FRANCES	mensual	variable	4,56	30/360	IRPH entidades	0,00	+	anual	HIPOTECARIA

Auto numérico	Fecha Información	Entidad	Número de Préstamo	Tipo de Préstamo	Importe Inicial	Saldo Vivo	Fecha Formalización	Fecha Finalización	Tipo Amortización	Frecuencia Cobro	Interes Vto	Tipo Interes Actual	Calculo Intereses	Indice de referencia	Margen s/Indice	Margen +/-	Frecuencia Rev Tipo	Garantias
3693	24-abr-07	2101	2095 0000 70 8507379116	HIPOTECARIO	128.300,00	122.429,72	10/01/2005	10/01/2035	FRANCES	mensual	variable	4,46	30/360	Euribor año hipotecario	0,60	+	anual	HIPOTECARIA
3694	24-abr-07	2101	2095 0111 20 8507380738	HIPOTECARIO	139.200,00	132.955,89	10/01/2005	10/01/2035	FRANCES	mensual	variable	4,65	30/360	IRPH entidades	0,00	+	anual	HIPOTECARIA
3695	24-abr-07	2101	2095 0249 40 8507382716	HIPOTECARIO	308.000,00	294.856,90	18/03/2005	18/03/2035	FRANCES	mensual	variable	4,61	30/360	Euribor año hipotecario	0,55	+	anual	HIPOTECARIA
3696	24-abr-07	2101	2095 0040 60 8507382885	HIPOTECARIO	144.242,00	133.419,82	01/02/2005	12/07/2033	FRANCES	mensual	variable	4,72	30/360	Euribor año hipotecario	0,80	+	anual	HIPOTECARIA
3697	24-abr-07	2101	2095 0529 00 8507383437	HIPOTECARIO	276.500,00	271.432,65	14/01/2005	01/02/2035	FRANCES	mensual	variable	4,15	30/360	Euribor año hipotecario	0,75	+	anual	HIPOTECARIA
3698	24-abr-07	2101	2095 0543 80 8507383534	HIPOTECARIO	201.400,00	171.012,28	27/01/2005	05/02/2035	FRANCES	mensual	variable	4,05	30/360	Euribor año hipotecario	0,65	+	anual	HIPOTECARIA
3699	24-abr-07	2101	2095 0532 60 8507385166	HIPOTECARIO	194.000,00	165.014,78	30/12/2004	30/12/2034	FRANCES	mensual	variable	3,82	30/360	Euribor año hipotecario	0,60	+	anual	HIPOTECARIA
3700	24-abr-07	2101	2095 0048 20 8507386628	HIPOTECARIO	93.170,00	89.081,24	10/02/2005	10/02/2035	FRANCES	mensual	variable	4,52	30/360	Euribor año hipotecario	0,60	+	anual	HIPOTECARIA
3701	24-abr-07	2101	2095 0066 80 8507387412	HIPOTECARIO	60.477,00	57.925,52	01/02/2005	01/02/2035	FRANCES	mensual	variable	4,77	30/360	Euribor año hipotecario	0,85	+	anual	HIPOTECARIA
3702	24-abr-07	2101	2095 0350 40 8507390968	HIPOTECARIO	105.000,00	101.568,24	11/02/2005	14/02/2035	FRANCES	mensual	variable	4,52	30/360	Euribor año hipotecario	0,60	+	anual	HIPOTECARIA
3703	24-abr-07	2101	2095 0447 20 8507392074	HIPOTECARIO	98.900,00	93.327,19	24/01/2005	05/02/2030	FRANCES	mensual	variable	4,75	30/360	IRPH entidades	0,00	+	anual	HIPOTECARIA
3704	24-abr-07	2101	2095 0056 00 8507392114	HIPOTECARIO	81.000,00	77.849,22	27/04/2005	27/04/2035	FRANCES	mensual	variable	3,86	30/360	Euribor año hipotecario	0,75	+	anual	HIPOTECARIA
3705	24-abr-07	2101	2095 0036 60 8507393272	HIPOTECARIO	120.000,00	114.505,66	12/01/2005	12/01/2035	FRANCES	mensual	variable	4,01	30/360	Euribor año hipotecario	0,70	+	anual	HIPOTECARIA
3706	24-abr-07	2101	2095 0302 70 8507393745	HIPOTECARIO	162.500,00	155.473,38	07/02/2005	07/02/2035	FRANCES	mensual	variable	4,62	30/360	Euribor año hipotecario	0,70	+	anual	HIPOTECARIA
3707	24-abr-07	2101	2095 0193 10 8507396731	HIPOTECARIO	230.800,00	193.081,56	07/03/2005	07/03/2035	FRANCES	mensual	variable	4,09	30/360	Euribor año hipotecario	0,55	+	anual	HIPOTECARIA
3708	24-abr-07	2101	2095 0095 50 8507397598	HIPOTECARIO	137.000,00	127.704,08	13/01/2005	13/01/2034	FRANCES	mensual	variable	4,56	30/360	Euribor año hipotecario	0,70	+	anual	HIPOTECARIA
3709	24-abr-07	2101	2095 0543 80 8507398743	HIPOTECARIO	155.000,00	148.649,21	25/01/2005	05/02/2035	FRANCES	mensual	variable	4,38	30/360	IRPH entidades	0,25	+	anual	HIPOTECARIA
3710	24-abr-07	2101	2095 0119 90 8507399386	HIPOTECARIO	173.700,00	166.130,29	07/02/2005	07/02/2035	FRANCES	mensual	variable	4,62	30/360	Euribor año hipotecario	0,70	+	anual	HIPOTECARIA
3711	24-abr-07	2101	2095 0065 30 8507399561	HIPOTECARIO	132.200,00	126.243,40	27/01/2005	27/01/2035	FRANCES	mensual	variable	3,86	30/360	Euribor año hipotecario	0,55	+	anual	HIPOTECARIA
3712	24-abr-07	2101	2095 0094 00 8507400700	HIPOTECARIO	160.000,00	153.773,50	28/04/2005	07/05/2035	FRANCES	mensual	variable	4,47	30/360	Euribor año hipotecario	0,75	+	anual	HIPOTECARIA
3713	24-abr-07	2101	2095 0048 21 8507401121	HIPOTECARIO	113.285,00	107.989,93	20/01/2005	20/01/2035	FRANCES	mensual	variable	3,91	30/360	Euribor año hipotecario	0,60	+	anual	HIPOTECARIA
3714	24-abr-07	2101	2095 0130 20 8507403087	HIPOTECARIO	240.000,00	235.187,65	01/04/2005	01/04/2035	FRANCES	mensual	variable	4,74	30/360	Euribor año hipotecario	0,65	+	anual	HIPOTECARIA
3715	24-abr-07	2101	2095 0521 40 8507403108	HIPOTECARIO	166.800,00	158.917,61	14/01/2005	14/01/2035	FRANCES	mensual	variable	3,81	30/360	Euribor año hipotecario	0,50	+	anual	HIPOTECARIA
3716	24-abr-07	2101	2095 0031 30 8507405859	HIPOTECARIO	162.273,00	156.871,43	18/01/2005	18/01/2035	FRANCES	mensual	variable	4,36	30/360	Euribor año hipotecario	0,50	+	anual	HIPOTECARIA
3717	24-abr-07	2101	2095 0555 40 8507406453	HIPOTECARIO	132.300,00	126.077,43	20/01/2005	20/01/2035	FRANCES	mensual	variable	3,81	30/360	Euribor año hipotecario	0,50	+	anual	HIPOTECARIA
3718	24-abr-07	2101	2095 0222 80 8507406793	HIPOTECARIO	204.340,00	198.135,76	07/02/2005	07/03/2035	FRANCES	mensual	variable	4,14	30/360	Euribor año hipotecario	0,60	+	anual	HIPOTECARIA
3719	24-abr-07	2101	2095 0150 70 8507409737	HIPOTECARIO	165.000,00	162.314,61	23/03/2005	23/03/2035	FRANCES	mensual	variable	4,86	30/360	Euribor año hipotecario	0,80	+	anual	HIPOTECARIA
3720	24-abr-07	2101	2095 0190 60 8507412499	HIPOTECARIO	84.000,00	80.365,31	14/02/2005	14/02/2035	FRANCES	mensual	variable	4,75	30/360	IRPH entidades	0,00	+	anual	HIPOTECARIA
3721	24-abr-07	2101	2095 0028 80 8507415301	HIPOTECARIO	198.400,00	194.827,28	19/01/2005	01/02/2035	FRANCES	mensual	variable	4,67	30/360	Euribor año hipotecario	0,75	+	anual	HIPOTECARIA
3722	24-abr-07	2101	2095 0314 30 8507418205	HIPOTECARIO	270.000,00	264.530,88	17/02/2005	17/02/2035	FRANCES	mensual	variable	4,52	30/360	Euribor año hipotecario	0,60	+	anual	HIPOTECARIA
3723	24-abr-07	2101	2095 0052 21 8507418361	HIPOTECARIO	200.000,00	191.209,51	09/02/2005	09/02/2035	FRANCES	mensual	variable	4,52	30/360	Euribor año hipotecario	0,60	+	anual	HIPOTECARIA
3724	24-abr-07	2101	2095 0043 10 8507420630	HIPOTECARIO	172.000,00	164.313,36	24/01/2005	24/01/2035	FRANCES	mensual	variable	4,36	30/360	Euribor año hipotecario	0,50	+	anual	HIPOTECARIA
3725	24-abr-07	2101	2095 0328 10 8507420757	HIPOTECARIO	107.440,00	100.837,75	12/01/2005	12/01/2030	FRANCES	mensual	variable	4,36	30/360	Euribor año hipotecario	0,50	+	anual	HIPOTECARIA
3726	24-abr-07	2101	2095 0114 60 8507420966	HIPOTECARIO	165.300,00	154.185,80	10/03/2005	10/03/2035	FRANCES	mensual	variable	4,09	30/360	Euribor año hipotecario	0,55	+	anual	HIPOTECARIA
3727	24-abr-07	2101	2095 0546 10 8507421157	HIPOTECARIO	73.430,00	68.273,87	07/01/2005	07/05/2031	FRANCES	mensual	variable	4,55	30/360	IRPH entidades	0,10	+	anual	HIPOTECARIA
3728	24-abr-07	2101	2095 0546 10 8507421180	HIPOTECARIO	109.000,00	104.341,15	14/01/2005	10/02/2035	FRANCES	mensual	variable	4,62	30/360	Euribor año hipotecario	0,70	+	anual	HIPOTECARIA
3729	24-abr-07	2101	2095 0180 90 8507421993	HIPOTECARIO	102.900,00	98.527,11	16/02/2005	05/03/2035	FRANCES	mensual	variable	4,66	30/360	Euribor año hipotecario	0,60	+	anual	HIPOTECARIA
3730	24-abr-07	2101	2095 0546 10 8507422068	HIPOTECARIO	160.000,00	154.317,52	15/03/2005	05/04/2035	FRANCES	mensual	variable	4,46	30/360	IRPH entidades	0,10	+	anual	HIPOTECARIA
3731	24-abr-07	2101	2095 0023 50 8507422112	HIPOTECARIO	157.000,00	150.639,77	01/04/2005	01/04/2035	FRANCES	mensual	variable	4,74	30/360	Euribor año hipotecario	0,65	+	anual	HIPOTECARIA
3732	24-abr-07	2101	2095 0541 90 8507422676	HIPOTECARIO	100.000,00	99.335,31	19/01/2005	19/01/2035	FRANCES	mensual	variable	4,06	30/360	Euribor año hipotecario	0,75	+	anual	HIPOTECARIA
3733	24-abr-07	2101	2095 0533 00 8507422906	HIPOTECARIO	159.500,00	152.825,27	26/01/2005	26/01/2040	FRANCES	mensual	variable	4,06	30/360	Euribor año hipotecario	0,75	+	anual	HIPOTECARIA
3734	24-abr-07	2101	2095 0056 00 8507424580	HIPOTECARIO	84.000,00	80.287,89	25/01/2005	25/01/2035	FRANCES	mensual	variable	4,51	30/360	Euribor año hipotecario	0,65	+	anual	HIPOTECARIA
3735	24-abr-07	2101	2095 0225 10 8507424878	HIPOTECARIO	96.000,00	91.541,55	16/02/2005	16/01/2035	FRANCES	mensual	variable	4,52	30/360	Euribor año hipotecario	0,60	+	anual	HIPOTECARIA
3736	24-abr-07	2101	2095 0087 70 8507426666	HIPOTECARIO	167.000,00	161.877,56	27/07/2005	15/08/2035	FRANCES	mensual	variable	4,40	30/360	Euribor año hipotecario	1,00	+	anual	HIPOTECARIA
3737	24-abr-07	2101	2095 0524 80 8507426763	HIPOTECARIO	275.000,00	262.952,40	28/01/2005	28/01/2035	FRANCES	mensual	variable	4,01	30/360	Euribor año hipotecario	0,70	+	anual	HIPOTECARIA
3738	24-abr-07	2101	2095 0524 80 8507427066	HIPOTECARIO	139.000,00	132.931,14	17/02/2005	17/02/2035	FRANCES	mensual	variable	4,15	30/360	Euribor año hipotecario	0,75	+	anual	HIPOTECARIA
3739	24-abr-07	2101	2095 0080 50 8507427431	HIPOTECARIO	94.775,00	89.283,79	16/02/2005	16/02/2030	FRANCES	mensual	variable	4,52	30/360	Euribor año hipotecario	0,60	+	anual	HIPOTECARIA
3740	24-abr-07	2101	2095 0215 40 8507428718	HIPOTECARIO	186.300,00	178.181,27	15/02/2005	15/02/2035	FRANCES	mensual	variable	4,62	30/360	Euribor año hipotecario	0,70	+	anual	HIPOTECARIA
3741	24-abr-07	2101	2095 0130 20 8507429614	HIPOTECARIO	151.900,00	146.171,31	28/04/2005	28/04/2035	FRANCES	mensual	variable	3,66	30/360	Euribor año hipotecario	0,75	+	anual	HIPOTECARIA
3742	24-abr-07	2101	2095 0236 30 8507430102	HIPOTECARIO	200.000,00	191.032,06	31/01/2005	31/01/2035	FRANCES	mensual	variable	4,41	30/360	Euribor año hipotecario	0,55	+	anual	HIPOTECARIA
3743	24-abr-07	2101	2095 0535 10 8507430949	HIPOTECARIO	140.000,00	131.382,37	21/01/2005	21/01/2030	FRANCES	mensual	variable	3,81	30/360	Euribor año hipotecario	0,50	+	anual	HIPOTECARIA
3744	24-abr-07	2101	2095 0052 20 8507433842	HIPOTECARIO	170.000,00	162.971,94	17/03/2005	10/04/2035	FRANCES	mensual	variable	4,59	30/360	Euribor año hipotecario	0,50	+	anual	HIPOTECARIA
3745	24-abr-07	2101	2095 0002 60 8507434962	HIPOTECARIO	303.500,00	240.239,97	22/02/2005	22/01/2022	FRANCES	mensual	variable	4,52	30/360	Euribor año hipotecario	0,60	+	anual	HIPOTECARIA
3746	24-abr-07	2101	2095 0036 60 8507435704	HIPOTECARIO	198.400,00	189.751,51	28/01/2005	28/01/2035	FRANCES	mensual	variable	4,56	30/360	Euribor año hipotecario	0,70	+	anual	HIPOTECARIA
3747	24-abr-07	2101	2095 0190 60 8507436921	HIPOTECARIO	77.000,00	73.513,34	25/01/2005	25/01/2035	FRANCES	mensual	variable	4,36	30/360	Euribor año hipotecario	0,50	+	anual	HIPOTECARIA
3748	24-abr-07	2101	2095 0524 80 8507437701	HIPOTECARIO	240.400,00	230.065,00	09/03/2005	09/03/2035	FRANCES	mensual	variable	4,04	30/360	Euribor año hipotecario	0,50	+	anual	HIPOTECARIA
3749	24-abr-07	2101	2095 0467 70 8507437851	HIPOTECARIO	103.290,00	99.192,25	03/03/2005	03/03/2035	FRANCES	mensual	variable	4,38	30/360	IRPH entidades	0,15	+	anual	HIPOTECARIA
3750	24-abr-07	2101	2095 0111 21 8507439111	HIPOTECARIO	98.800,00	98.800,00	29/04/2005	20/05/2035	FRANCES	mensual	variable	3,76	30/360	Euribor año hipotecario	0,65	+	anual	HIPOTECARIA
3751	24-abr-07	2101	2095 0212 00 8507439236	HIPOTECARIO	192.300,00	183.743,19	26/01/2005	26/01/2035	FRANCES	mensual	variable	4,41	30/360	Euribor año hipotecario	0,55	+	anual	HIPOTECARIA
3752	24-abr-07	2101	2095 0525 20 8507439519	HIPOTECARIO	154.640,00	140.828,03	03/02/2005	03/04/2033	FRANCES	mensual	variable	3,90	30/360	Euribor año hipotecario	0,50	+	anual	HIPOTECARIA
3753	24-abr-07	2101	2095 0327 41 8507439831	HIPOTECARIO	149.000,00	140.554,33	04/03/2005	04/03/2030	FRANCES	mensual	variable	4,56	30/360	Euribor año hipotecario	0,50	+	anual	HIPOTECARIA
3754	24-abr-07	2101	2095 0000 71 8507440241	HIPOTECARIO	102.120,00	97.709,09	18/02/2005	07/03/2035	FRANCES	mensual	variable	4,56	30/360	Euribor año hipotecario	0,50	+	anual	HIPOTECARIA
3755	24-abr-07	2101	2095 0245 61 8507442901	HIPOTECARIO	115.000,00	109.945,59	18/02/2005	18/02/2035	FRANCES	mensual	variable	4,52	30/360	Euribor año hipotecario	0,60	+	anual	HIPOTECARIA
3756	24-abr-07	2101	2095 0080 50 8507443709	HIPOTECARIO	241.400,00	231.408,75	20/04/2005	20/04/2035	FRANCES	mensual	variable	4,17	30/360	Euribor año hipotecario	0,55	+	anual	HIPOTECARIA
3757	24-abr-07	2101	2095 0093 60 8507443918	HIPOTECARIO	166.400,00	156.571,79	07/02/2005	07/02/2030	FRANCES	mensual	variable	4,42	30/360	Euribor año hipotecario	0,50	+	anual	HIPOTECARIA
3758	24-abr-07	2101	2095 0494 50 8507444303	HIPOTECARIO	210.860,80	203.315,54	17/06/2005	17/06/2035	FRANCES	mensual	variable	3,97	30/360	Euribor año hipotecario	0,75	+	anual	HIPOTECARIA
3759	24-abr-07	2101	2095 0033 20 8507445005	HIPOTECARIO	180.000,00	171.057,57	16/11/2005	16/11/2025	FRANCES	mensual	variable	4,45	30/360	IRPH entidades	0,00	+	anual	HIPOTECARIA
3760	24-abr-07	2101	2095 0150 70 8507445670	HIPOTECARIO	210.000,00	206.592,00	28/01/2005	15/02/2035	FRANCES	mensual	variable	4,77	30/360	Euribor año hipotecario	0,85	+	anual	HIPOTECARIA
3761	24-abr-07	2101	2095 0061 51 8507445921	HIPOTECARIO	101.000,00	96.663,31	14/02/2005	14/02/2035	FRANCES	mensual	variable	4,75	30/360	IRPH entidades	0,00	+	anual	HIPOTECARIA
3762	24-abr-07	2101	2095 0046 30 8507446505	HIPOTECARIO	120.000,00	114.739,43	18/02/2005	03/03/2035	FRANCES	mensual	variable	4,04	30/360	Euribor año hipotecario	0,50	+	anual	HIPOTECARIA
3763	24-abr-07	2101	2095 0039 10 8507446771	HIPOTECARIO	173.900,00	166.433,08	18/02/2005	18/02/2035	FRANCES	mensual	variable	4,75	30/360	IRPH entidades	0,00	+	anual	HIPOTECARIA
3764	24-abr-07	2101	2095 0536 40 8507447532	HIPOTECARIO	135.230,00	127.859,49	02/03/2005	02/03/2030	FRANCES	mensual	variable	4,81	30/360	Euribor año hipotecario	0,75	+	anual	HIPOTECARIA
3765	24-abr-07	2101	2095 0521 40 8507447703	HIPOTECARIO	239.700,00	228.868,89	07/02/2005	07/02/2035	FRANCES	mensual	variable	3,95	30/360	Euribor año hipotecario	0,55	+	anual	HIPOTECARIA
3766	24-abr-07	2101	2095 0056 00 8507447760	HIPOTECARIO	80.000,00	76.377,56	25/01/2005	25/01/2035	FRANCES	mensual	variable	4,36	30/360	Euribor año hipotecario	0,50	+	anual	HIPOTECARIA
3767	24-abr-07	2101	2095 0056 00 8507447868	HIPOTECARIO	80.000,00	76.377,56	25/01/2005	25/01/2035	FRANCES	mensual	variable	4,36	30/360	Euribor año hipotecario	0,50	+	anual	HIPOTECARIA
3768	24-abr-07	2101	2095 0478 90 8507449510	HIPOTECARIO	165.000,00	157.519,07	26/01/2005	26/01/2035	FRANCES	mensual	variable	3,81	30/360	Euribor año hipotecario	0,50	+	anual	HIPOTECARIA
3769	24-abr-07	2101	2095 0529 00 8507449622	HIPOTECARIO	200.000,00	191.363,67	24/02/2005	24/02/2035	FRANCES	mensual	variable	4,00	30/360	Euribor año hipotecario	0,60	+	anual	HIPOTECARIA
3770	24-abr-07	2101	2095 0519 30 8507450577	HIPOTECARIO	186.240,00	178.410,30	25/02/2005	25/02/2035	FRANCES	mensual	variable	4,42	30/360	Euribor año hipotecario	0,50	+	anual	HIPOTECARIA
3771	24-abr-07	2101	2095 0479 30 8507452861	HIPOTECARIO	144.400,00	138.099,17	27/01/2005	27/01/2035	FRANCES	mensual	variable	3,95	30/360	Euribor año hipotecario	0,55	+	anual	HIPOTECARIA
3772	24-abr-07	2101	2095 0106 80 8507453578	HIPOTECARIO	168.300,00	161.325,34	16/02/2005	08/03/2035	FRANCES	mensual	variable	4,81	30/360	IRPH entidades	0,00	+	anual	HIPOTECARIA
3773	24-abr-07	2101	2095 0323 60 8507454041	HIPOTECARIO	162.200,00	154.113,52	13/04/2005	07/05/2030	FRANCES	mensual	variable	3,71	30/360	Euribor año hipotecario	0,60	+	anual	HIPOTECARIA
3774	24-abr-07	2101	2095 0531 10 8507455537	HIPOTECARIO	132.000,00	125.953,03	28/01/2005	04/02/2035	FRANCES	mensual	variable	3,90	30/360	Euribor año hipotecario	0,50	+	anual	HIPOTECARIA
3775	24-abr-07	2101	2095 0304 60 8507455824	HIPOTECARIO	240.000,00	224.009,29	07/03/2005	07/03/2035	FRANCES	mensual	variable	4,71	30/360	Euribor año hipotecario	0,65	+	anual	HIPOTECARIA
3776	24-abr-07	2101	2095 0371 30 8507455877	HIPOTECARIO	125.000,00	113.991,59	02/02/2005	02/02/2035	FRANCES	mensual	variable	4,82	30/360	Euribor año hipotecario	0,90	+	anual	HIPOTECARIA
3777	24-abr-07	2101	2095 0364 10 8507456564	HIPOTECARIO	126.000,00	111.141,66	22/02/2005	22/02/2020	FRANCES	mensual	variable	3,95	30/360	Euribor año hipotecario	0,55	+	anual	HIPOTECARIA
3778	24-abr-07	2101	2095 0010 40 8507457325	HIPOTECARIO	150.000,00	141.990,42	12/04/2005	18/04/2030	FRANCES	mensual	variable	4,74	30/360	Euribor año hipotecario	0,65	+	anual	HIPOTECARIA
3779	24-abr-07	2101	2095 0516 10 8507458139	HIPOTECARIO	172.500,00	165.206,43	31/01/2005	05/02/2035	FRANCES	mensual	variable	4,13	30/360	IRPH entidades	0,00	+	anual	HIPOTECARIA
3780	24-abr-07	2101	2095 0372 80 8507458659	HIPOTECARIO	95.500,00	91.302,62	11/02/2005	11/02/2035	FRANCES	mensual	variable	4,52	30/360	Euribor año hipotecario	0,60	+	anual	HIPOTECARIA

Auto numérico	Fecha Información	Entidad	Número de Préstamo	Tipo de Préstamo	Importe Inicial	Saldo Vivo	Fecha Formalización	Fecha Finalización	Tipo Amortización	Frecuencia Cobro	Interes f/v	Tipo Interes Actual	Calculo Intereses	Indice de referencia	Margen s/Indice	Margen +/-	Frecuencia Rev. Tipo	Garantias
3781	24-abr-07	2101	2095 0530 70 8507459001	HIPOTECARIO	177.300,00	174.619,01	12/04/2005	12/04/2035	FRANCES	mensual	variable	4,52	30/360	Euribor año hipotecario	0,90	+	anual	HIPOTECARIA
3782	24-abr-07	2101	2095 0221 31 8507459801	HIPOTECARIO	159.200,00	156.572,14	18/03/2005	18/03/2035	FRANCES	mensual	variable	4,39	30/360	Euribor año hipotecario	0,85	+	anual	HIPOTECARIA
3783	24-abr-07	2101	2095 0359 51 8507459951	HIPOTECARIO	92.194,17	88.358,13	31/03/2005	31/03/2035	FRANCES	mensual	variable	4,56	30/360	Euribor año hipotecario	0,50	+	anual	HIPOTECARIA
3784	24-abr-07	2101	2095 0306 50 8507460277	HIPOTECARIO	206.000,00	154.258,06	14/02/2005	14/02/2030	FRANCES	mensual	variable	4,52	30/360	Euribor año hipotecario	0,60	+	anual	HIPOTECARIA
3785	24-abr-07	2101	2095 0476 10 8507460296	HIPOTECARIO	198.000,00	190.054,20	09/03/2005	09/03/2035	FRANCES	mensual	variable	4,81	30/360	IRPH entidades	0,00	+	anual	HIPOTECARIA
3786	24-abr-07	2101	2095 0587 51 8507461671	HIPOTECARIO	130.000,00	125.328,07	23/06/2005	23/06/2035	FRANCES	mensual	variable	4,60	30/360	Euribor año hipotecario	0,80	+	anual	HIPOTECARIA
3787	24-abr-07	2101	2095 0507 70 8507462084	HIPOTECARIO	135.400,00	126.954,25	07/03/2005	07/03/2035	FRANCES	mensual	variable	4,76	30/360	Euribor año hipotecario	0,70	+	anual	HIPOTECARIA
3788	24-abr-07	2101	2095 0040 60 8507462352	HIPOTECARIO	150.000,00	143.803,02	16/02/2005	10/03/2035	FRANCES	mensual	variable	4,71	30/360	Euribor año hipotecario	0,65	+	anual	HIPOTECARIA
3789	24-abr-07	2101	2095 0358 00 8507462498	HIPOTECARIO	41.700,00	38.626,09	22/03/2005	02/04/2025	FRANCES	mensual	variable	4,22	30/360	Euribor año hipotecario	0,60	+	anual	HIPOTECARIA
3790	24-abr-07	2101	2095 0022 00 8507462937	HIPOTECARIO	232.000,00	223.159,65	27/05/2005	05/06/2035	FRANCES	mensual	variable	4,30	30/360	Euribor año hipotecario	0,50	+	anual	HIPOTECARIA
3791	24-abr-07	2101	2095 0364 10 8507463341	HIPOTECARIO	129.000,00	126.413,83	23/02/2005	23/02/2035	FRANCES	mensual	variable	4,00	30/360	Euribor año hipotecario	0,60	+	anual	HIPOTECARIA
3792	24-abr-07	2101	2095 0546 10 8507463453	HIPOTECARIO	200.000,00	193.132,10	06/06/2005	04/07/2035	FRANCES	mensual	variable	3,96	30/360	Euribor año hipotecario	0,65	+	anual	HIPOTECARIA
3793	24-abr-07	2101	2095 0067 20 8507463468	HIPOTECARIO	92.800,00	88.592,83	03/02/2005	03/02/2035	FRANCES	mensual	variable	4,00	30/360	Euribor año hipotecario	0,60	+	anual	HIPOTECARIA
3794	24-abr-07	2101	2095 0544 20 8507465427	HIPOTECARIO	146.000,00	140.030,28	07/02/2005	07/02/2035	FRANCES	mensual	variable	5,00	30/360	IRPH entidades	0,25	+	anual	HIPOTECARIA
3795	24-abr-07	2101	2095 0350 40 8507465693	HIPOTECARIO	115.000,00	95.460,31	18/02/2005	18/10/2029	FRANCES	mensual	variable	3,90	30/360	Euribor año hipotecario	0,50	+	anual	HIPOTECARIA
3796	24-abr-07	2101	2095 0535 10 8507465826	HIPOTECARIO	136.500,00	130.459,88	31/01/2005	31/01/2035	FRANCES	mensual	variable	3,96	30/360	Euribor año hipotecario	0,65	+	anual	HIPOTECARIA
3797	24-abr-07	2101	2095 0356 10 8507466133	HIPOTECARIO	118.785,00	113.733,88	28/02/2005	28/02/2035	FRANCES	mensual	variable	4,52	30/360	Euribor año hipotecario	0,60	+	anual	HIPOTECARIA
3798	24-abr-07	2101	2095 0176 90 8507466401	HIPOTECARIO	94.000,00	89.738,43	03/02/2005	03/02/2035	FRANCES	mensual	variable	4,00	30/360	Euribor año hipotecario	0,60	+	anual	HIPOTECARIA
3799	24-abr-07	2101	2095 0349 60 8507466644	HIPOTECARIO	107.528,00	102.688,57	04/02/2005	04/02/2035	FRANCES	mensual	variable	4,05	30/360	Euribor año hipotecario	0,65	+	anual	HIPOTECARIA
3800	24-abr-07	2101	2095 0300 80 8507466737	HIPOTECARIO	168.000,00	160.534,67	17/02/2005	17/02/2035	FRANCES	mensual	variable	4,10	30/360	Euribor año hipotecario	0,70	+	anual	HIPOTECARIA
3801	24-abr-07	2101	2095 0065 30 8507467137	HIPOTECARIO	121.000,00	113.710,08	18/02/2005	18/02/2030	FRANCES	mensual	variable	3,90	30/360	Euribor año hipotecario	0,50	+	anual	HIPOTECARIA
3802	24-abr-07	2101	2095 0502 40 8507468107	HIPOTECARIO	238.000,00	233.722,51	22/02/2005	22/02/2035	FRANCES	mensual	variable	4,20	30/360	Euribor año hipotecario	0,80	+	anual	HIPOTECARIA
3803	24-abr-07	2101	2095 0358 00 8507469265	HIPOTECARIO	23.900,00	22.176,96	06/04/2005	06/04/2025	FRANCES	mensual	variable	4,36	30/360	IRPH entidades	0,00	+	anual	HIPOTECARIA
3804	24-abr-07	2101	2095 0381 00 8507469698	HIPOTECARIO	93.500,00	88.792,57	30/05/2005	30/05/2030	FRANCES	mensual	variable	4,32	30/360	Euribor año hipotecario	0,60	+	anual	HIPOTECARIA
3805	24-abr-07	2101	2095 0046 30 8507470644	HIPOTECARIO	113.925,00	108.939,12	04/02/2005	04/02/2035	FRANCES	mensual	variable	4,57	30/360	Euribor año hipotecario	0,65	+	anual	HIPOTECARIA
3806	24-abr-07	2101	2095 0476 10 8507470697	HIPOTECARIO	198.000,00	190.003,49	08/04/2005	08/04/2035	FRANCES	mensual	variable	4,27	30/360	Euribor año hipotecario	0,65	+	anual	HIPOTECARIA
3807	24-abr-07	2101	2095 0083 90 8507471097	HIPOTECARIO	161.133,00	154.126,13	01/03/2005	07/03/2035	FRANCES	mensual	variable	4,09	30/360	Euribor año hipotecario	0,55	+	anual	HIPOTECARIA
3808	24-abr-07	2101	2095 0089 60 8507472107	HIPOTECARIO	180.000,00	172.532,26	28/02/2005	03/03/2035	FRANCES	mensual	variable	4,66	30/360	Euribor año hipotecario	0,60	+	anual	HIPOTECARIA
3809	24-abr-07	2101	2095 0473 60 8507472261	HIPOTECARIO	272.000,00	266.630,82	16/02/2005	16/02/2035	FRANCES	mensual	variable	4,10	30/360	Euribor año hipotecario	0,70	+	anual	HIPOTECARIA
3810	24-abr-07	2101	2095 0517 40 8507473134	HIPOTECARIO	217.000,00	207.732,24	07/03/2005	07/03/2035	FRANCES	mensual	variable	4,14	30/360	Euribor año hipotecario	0,60	+	anual	HIPOTECARIA
3811	24-abr-07	2101	2095 0470 20 8507473719	HIPOTECARIO	174.294,00	167.572,04	03/02/2005	05/02/2041	FRANCES	mensual	variable	4,67	30/360	Euribor año hipotecario	0,75	+	anual	HIPOTECARIA
3812	24-abr-07	2101	2095 0243 70 8507474026	HIPOTECARIO	41.866,00	40.156,06	08/04/2005	08/04/2035	FRANCES	mensual	variable	4,69	30/360	Euribor año hipotecario	0,60	+	anual	HIPOTECARIA
3813	24-abr-07	2101	2095 0537 90 8507474098	HIPOTECARIO	171.700,00	166.799,39	21/03/2005	21/03/2035	FRANCES	mensual	variable	4,34	30/360	Euribor año hipotecario	0,80	+	anual	HIPOTECARIA
3814	24-abr-07	2101	2095 0214 10 8507474254	HIPOTECARIO	342.000,00	327.643,47	18/03/2005	18/03/2035	FRANCES	mensual	variable	4,76	30/360	Euribor año hipotecario	0,70	+	anual	HIPOTECARIA
3815	24-abr-07	2101	2095 0538 30 8507474594	HIPOTECARIO	87.700,00	83.712,45	18/02/2005	18/02/2035	FRANCES	mensual	variable	3,90	30/360	Euribor año hipotecario	0,50	+	anual	HIPOTECARIA
3816	24-abr-07	2101	2095 0356 10 8507474731	HIPOTECARIO	116.900,00	110.173,37	10/02/2005	10/02/2030	FRANCES	mensual	variable	4,62	30/360	Euribor año hipotecario	0,70	+	anual	HIPOTECARIA
3817	24-abr-07	2101	2095 0093 60 8507474936	HIPOTECARIO	200.200,00	186.731,90	18/02/2005	10/03/2035	FRANCES	mensual	variable	4,19	30/360	Euribor año hipotecario	0,65	+	anual	HIPOTECARIA
3818	24-abr-07	2101	2095 0546 10 8507475281	HIPOTECARIO	222.000,00	211.297,34	06/06/2005	04/06/2041	FRANCES	mensual	variable	3,96	30/360	Euribor año hipotecario	0,65	+	anual	HIPOTECARIA
3819	24-abr-07	2101	2095 0111 20 8507475448	HIPOTECARIO	54.796,00	52.995,54	28/07/2005	28/07/2035	FRANCES	mensual	variable	4,06	30/360	Euribor año hipotecario	0,75	+	anual	HIPOTECARIA
3820	24-abr-07	2101	2095 0372 80 8507475828	HIPOTECARIO	92.300,00	88.151,90	01/06/2005	01/06/2031	FRANCES	mensual	variable	4,65	30/360	Euribor año hipotecario	0,85	+	anual	HIPOTECARIA
3821	24-abr-07	2101	2095 0103 40 8507476228	HIPOTECARIO	246.400,00	237.810,98	29/04/2005	29/04/2035	FRANCES	mensual	variable	4,22	30/360	Euribor año hipotecario	0,60	+	anual	HIPOTECARIA
3822	24-abr-07	2101	2095 0114 60 8507477162	HIPOTECARIO	252.000,00	247.549,54	14/03/2005	31/03/2035	FRANCES	mensual	variable	4,66	30/360	Euribor año hipotecario	0,60	+	anual	HIPOTECARIA
3823	24-abr-07	2101	2095 0046 30 8507477196	HIPOTECARIO	84.000,00	80.263,48	04/02/2005	04/02/2035	FRANCES	mensual	variable	4,47	30/360	Euribor año hipotecario	0,55	+	anual	HIPOTECARIA
3824	24-abr-07	2101	2095 0017 60 8507477635	HIPOTECARIO	162.000,00	155.143,15	04/03/2005	04/03/2035	FRANCES	mensual	variable	4,66	30/360	Euribor año hipotecario	0,60	+	anual	HIPOTECARIA
3825	24-abr-07	2101	2095 0456 50 8507478132	HIPOTECARIO	284.400,00	273.860,59	10/06/2005	10/06/2035	FRANCES	mensual	variable	4,40	30/360	Euribor año hipotecario	0,60	+	anual	HIPOTECARIA
3826	24-abr-07	2101	2095 0046 30 8507478871	HIPOTECARIO	108.764,00	104.003,92	08/02/2005	08/02/2035	FRANCES	mensual	variable	4,57	30/360	Euribor año hipotecario	0,65	+	anual	HIPOTECARIA
3827	24-abr-07	2101	2095 0087 70 8507480213	HIPOTECARIO	130.000,00	124.670,16	20/04/2005	20/04/2035	FRANCES	mensual	variable	4,59	30/360	Euribor año hipotecario	0,50	+	anual	HIPOTECARIA
3828	24-abr-07	2101	2095 0043 10 8507480251	HIPOTECARIO	216.000,00	207.010,94	30/03/2005	30/03/2035	FRANCES	mensual	variable	4,61	30/360	Euribor año hipotecario	0,55	+	anual	HIPOTECARIA
3829	24-abr-07	2101	2095 0028 80 8507480608	HIPOTECARIO	177.300,00	173.886,19	09/02/2005	09/02/2035	FRANCES	mensual	variable	4,05	30/360	Euribor año hipotecario	0,65	+	anual	HIPOTECARIA
3830	24-abr-07	2101	2095 0323 60 8507481430	HIPOTECARIO	166.500,00	156.590,18	19/04/2005	19/04/2035	FRANCES	mensual	variable	4,59	30/360	Euribor año hipotecario	0,50	+	anual	HIPOTECARIA
3831	24-abr-07	2101	2095 0007 91 8507481981	HIPOTECARIO	180.000,00	172.314,13	17/02/2005	07/03/2035	FRANCES	mensual	variable	4,19	30/360	Euribor año hipotecario	0,65	+	anual	HIPOTECARIA
3832	24-abr-07	2101	2095 0274 31 8507483011	HIPOTECARIO	120.000,00	114.926,20	21/02/2005	21/02/2035	FRANCES	mensual	variable	4,13	30/360	IRPH entidades	0,00	+	anual	HIPOTECARIA
3833	24-abr-07	2101	2095 0430 30 8507483229	HIPOTECARIO	150.000,00	143.824,64	13/04/2005	13/04/2035	FRANCES	mensual	variable	4,59	30/360	Euribor año hipotecario	0,50	+	anual	HIPOTECARIA
3834	24-abr-07	2101	2095 0528 60 8507483442	HIPOTECARIO	240.700,00	236.829,12	25/02/2005	25/02/2035	FRANCES	mensual	variable	4,82	30/360	Euribor año hipotecario	0,90	+	anual	HIPOTECARIA
3835	24-abr-07	2101	2095 0471 70 8507483457	HIPOTECARIO	186.300,00	178.267,44	23/02/2005	23/02/2035	FRANCES	mensual	variable	4,52	30/360	Euribor año hipotecario	0,60	+	anual	HIPOTECARIA
3836	24-abr-07	2101	2095 0546 10 8507483573	HIPOTECARIO	169.000,00	162.480,10	07/06/2005	04/07/2035	FRANCES	mensual	variable	3,86	30/360	Euribor año hipotecario	0,55	+	anual	HIPOTECARIA
3837	24-abr-07	2101	2095 0000 70 8507483856	HIPOTECARIO	90.000,00	86.013,50	11/02/2005	11/02/2035	FRANCES	mensual	variable	4,52	30/360	Euribor año hipotecario	0,60	+	anual	HIPOTECARIA
3838	24-abr-07	2101	2095 0494 50 8507483949	HIPOTECARIO	255.100,00	254.069,78	06/06/2005	06/06/2035	FRANCES	mensual	variable	3,90	30/360	Euribor año hipotecario	0,68	+	anual	HIPOTECARIA
3839	24-abr-07	2101	2095 0087 70 8507484372	HIPOTECARIO	115.000,00	110.189,98	25/02/2005	25/02/2035	FRANCES	mensual	variable	4,72	30/360	Euribor año hipotecario	0,80	+	anual	HIPOTECARIA
3840	24-abr-07	2101	2095 0186 60 8507484596	HIPOTECARIO	160.000,00	153.431,42	07/04/2005	07/04/2035	FRANCES	mensual	variable	4,22	30/360	Euribor año hipotecario	0,60	+	anual	HIPOTECARIA
3841	24-abr-07	2101	2095 0036 60 8507484602	HIPOTECARIO	165.278,00	158.312,00	17/02/2005	17/02/2035	FRANCES	mensual	variable	4,92	30/360	Euribor año hipotecario	1,00	+	anual	HIPOTECARIA
3842	24-abr-07	2101	2095 0380 60 8507485908	HIPOTECARIO	159.900,00	153.266,85	23/02/2005	23/02/2035	FRANCES	mensual	variable	4,92	30/360	Euribor año hipotecario	1,00	+	anual	HIPOTECARIA
3843	24-abr-07	2101	2095 0537 90 8507486614	HIPOTECARIO	230.000,00	219.957,27	07/03/2005	07/03/2035	FRANCES	mensual	variable	4,04	30/360	Euribor año hipotecario	0,50	+	anual	HIPOTECARIA
3844	24-abr-07	2101	2095 0046 30 8507487831	HIPOTECARIO	112.400,00	107.575,64	04/02/2005	04/02/2035	FRANCES	mensual	variable	4,57	30/360	Euribor año hipotecario	0,75	+	anual	HIPOTECARIA
3845	24-abr-07	2101	2095 0257 11 8507487911	HIPOTECARIO	98.000,00	94.242,45	18/02/2005	05/03/2035	FRANCES	mensual	variable	5,06	30/360	IRPH entidades	0,25	+	anual	HIPOTECARIA
3846	24-abr-07	2101	2095 0283 60 8507488780	HIPOTECARIO	47.174,00	41.941,57	22/03/2005	22/03/2020	FRANCES	mensual	variable	4,76	30/360	Euribor año hipotecario	0,70	+	anual	HIPOTECARIA
3847	24-abr-07	2101	2095 0444 90 8507488951	HIPOTECARIO	155.000,00	149.636,05	06/07/2005	06/07/2035	FRANCES	mensual	variable	3,96	30/360	Euribor año hipotecario	0,65	+	anual	HIPOTECARIA
3848	24-abr-07	2101	2095 0067 20 8507489594	HIPOTECARIO	150.000,00	143.686,05	07/03/2005	07/03/2035	FRANCES	mensual	variable	4,29	30/360	Euribor año hipotecario	0,75	+	anual	HIPOTECARIA
3849	24-abr-07	2101	2095 0507 70 8507489843	HIPOTECARIO	168.200,00	160.807,19	10/02/2005	10/02/2035	FRANCES	mensual	variable	4,52	30/360	Euribor año hipotecario	0,60	+	anual	HIPOTECARIA
3850	24-abr-07	2101	2095 0519 30 8507490555	HIPOTECARIO	185.100,00	177.480,96	28/02/2005	28/02/2035	FRANCES	mensual	variable	4,67	30/360	Euribor año hipotecario	0,75	+	anual	HIPOTECARIA
3851	24-abr-07	2101	2095 0470 20 8507490633	HIPOTECARIO	211.000,00	201.786,74	15/02/2005	08/03/2035	FRANCES	mensual	variable	4,04	30/360	Euribor año hipotecario	0,50	+	anual	HIPOTECARIA
3852	24-abr-07	2101	2095 0222 80 8507493064	HIPOTECARIO	204.400,00	200.526,60	24/02/2005	07/03/2035	FRANCES	mensual	variable	4,14	30/360	Euribor año hipotecario	0,60	+	anual	HIPOTECARIA
3853	24-abr-07	2101	2095 0222 60 8507494661	HIPOTECARIO	150.000,00	147.170,11	16/02/2005	16/02/2035	FRANCES	mensual	variable	4,15	30/360	Euribor año hipotecario	0,75	+	anual	HIPOTECARIA
3854	24-abr-07	2101	2095 0473 60 8507494847	HIPOTECARIO	210.000,00	206.076,60	11/02/2005	11/02/2035	FRANCES	mensual	variable	4,10	30/360	Euribor año hipotecario	0,70	+	anual	HIPOTECARIA
3855	24-abr-07	2101	2095 0093 60 8507494906	HIPOTECARIO	150.000,00	143.678,15	09/03/2005	06/04/2035	FRANCES	mensual	variable	4,12	30/360	Euribor año hipotecario	0,50	+	anual	HIPOTECARIA
3856	24-abr-07	2101	2095 0306 50 8507494959	HIPOTECARIO	84.000,00	80.366,55	09/03/2005	09/03/2035	FRANCES	mensual	variable	4,61	30/360	Euribor año hipotecario	0,55	+	anual	HIPOTECARIA
3857	24-abr-07	2101	2095 0310 50 8507495310	HIPOTECARIO	580.000,00	553.579,72	18/02/2005	18/02/2035	FRANCES	mensual	variable	3,90	30/360	Euribor año hipotecario	0,50	+	anual	HIPOTECARIA
3858	24-abr-07	2101	2095 0230 60 8507495553	HIPOTECARIO	193.000,00	184.963,59	07/03/2005	07/03/2035	FRANCES	mensual	variable	4,76	30/360	Euribor año hipotecario	0,70	+	anual	HIPOTECARIA
3859	24-abr-07	2101	2095 0302 71 8507495661	HIPOTECARIO	98.000,00	93.931,47	12/04/2005	12/04/2035	FRANCES	mensual	variable	4,59	30/360	Euribor año hipotecario	0,50	+	anual	HIPOTECARIA
3860	24-abr-07	2101	2095 0176 90 8507496255	HIPOTECARIO	168.000,00	162.423,34	05/07/2005	05/07/2035	FRANCES	mensual	variable	4,21	30/360	Euribor año hipotecario	0,90	+	anual	HIPOTECARIA
3861	24-abr-07	2101	2095 0478 90 8507496333	HIPOTECARIO	150.000,00	145.756,16	08/03/2005	08/03/2035	FRANCES	mensual	variable	4,49	30/360	Euribor año hipotecario	0,95	+	anual	HIPOTECARIA
3862	24-abr-07	2101	2095 0302 70 8507497185	HIPOTECARIO	192.500,00	188.823,48	17/11/2005	17/11/2035	FRANCES	mensual	variable	4,47	30/360	Euribor año hipotecario	0,75	+	anual	HIPOTECARIA
3863	24-abr-07	2101	2095 0190 60 8507497278	HIPOTECARIO	67.700,00	64.892,84	07/03/2005	07/03/2035	FRANCES	mensual	variable	4,91	30/360	Euribor año hipotecario	0,85	+	anual	HIPOTECARIA
3864	24-abr-07	2101	2095 0541 90 8507497282	HIPOTECARIO	80.000,00	76.815,13	07/04/2005	07/04/2035	FRANCES	mensual	variable	4,37	30/360	Euribor año hipotecario	0,75	+	anual	HIPOTECARIA
3865	24-abr-07	2101	2095 0355 70 8507497453	HIPOTECARIO	183.300,00	175.664,55	28/02/2005	28/02/2035	FRANCES	mensual	variable	4,77	30/360	Euribor año hipotecario	0,85	+	anual	HIPOTECARIA
3866	24-abr-07	2101	2095 0080 51 8507498011	HIPOTECARIO	67.140,00	64.236,73	16/02/2005	16/02/2035	FRANCES	mensual	variable	4,62	30/360	Euribor año hipotecario	0,70	+	anual	HIPOTECARIA
3867	24-abr-07	2101	2095 0393 70 8507498077	HIPOTECARIO	129.200,00	123.729,61	14/02/2005	05/03/2035	FRANCES	mensual	variable	4,56	30/360	Euribor año hipotecario	0,50	+	anual	HIPOTECARIA
3868	24-abr-07	2101	2095 0456 50 8507496214	HIPOTECARIO	246.000,00	239.672,36	10/03/2005	10/03/2035	FRANCES	mensual	variable	4,66	30/360	Euribor año hipotecario	0,60	+	anual	HIPOTECARIA

Auto numérico	Fecha Información	Entidad	Número de Préstamo	Tipo de Préstamo	Importe Inicial	Saldo Vivo	Fecha Formalización	Fecha Finalización	Tipo Amortización	Frecuencia Cobro	Interés f/V	Tipo Interés Actual	Cálculo Intereses	Indice de referencia	Margen s/Indice	Margen +/-	Frecuencia Rev. Tipo	Garantías
3869	24-abr-07	2101	2095 0471 70 8507498379	HIPOTECARIO	224.000,00	214.520,53	07/03/2005	07/03/2035	FRANCES	mensual	variable	4,24	30/360	Euribor año hipotecario	0,70	+	anual	HIPOTECARIA
3870	24-abr-07	2101	2095 0180 90 8507498613	HIPOTECARIO	70.300,00	67.428,70	07/04/2005	07/04/2035	FRANCES	mensual	variable	4,69	30/360	Euribor año hipotecario	0,60	+	anual	HIPOTECARIA
3871	24-abr-07	2101	2095 0543 81 8507498691	HIPOTECARIO	117.000,00	112.010,48	25/02/2005	05/03/2035	FRANCES	mensual	variable	4,81	30/360	IRPH entidades	0,00	+	anual	HIPOTECARIA
3872	24-abr-07	2101	2095 0469 61 8507498731	HIPOTECARIO	220.500,00	214.196,74	17/03/2005	17/03/2035	FRANCES	mensual	variable	4,71	30/360	Euribor año hipotecario	0,65	+	anual	HIPOTECARIA
3873	24-abr-07	2101	2095 0476 10 8507498759	HIPOTECARIO	230.000,00	220.381,44	01/03/2005	01/03/2035	FRANCES	mensual	variable	4,66	30/360	Euribor año hipotecario	0,60	+	anual	HIPOTECARIA
3874	24-abr-07	2101	2095 0439 40 8507499334	HIPOTECARIO	150.000,00	144.651,70	31/05/2005	31/05/2035	FRANCES	mensual	variable	3,96	30/360	Euribor año hipotecario	0,85	+	anual	HIPOTECARIA
3875	24-abr-07	2101	2095 0262 71 8507499511	HIPOTECARIO	141.000,00	135.337,63	17/03/2005	05/04/2035	FRANCES	mensual	variable	4,59	30/360	Euribor año hipotecario	0,50	+	anual	HIPOTECARIA
3876	24-abr-07	2101	2095 0028 80 8507499577	HIPOTECARIO	171.600,00	163.934,11	17/02/2005	17/02/2035	FRANCES	mensual	variable	4,42	30/360	Euribor año hipotecario	0,50	+	anual	HIPOTECARIA
3877	24-abr-07	2101	2095 0267 10 8507499693	HIPOTECARIO	110.925,00	106.671,91	04/03/2005	04/03/2035	FRANCES	mensual	variable	5,06	30/360	IRPH entidades	0,25	+	anual	HIPOTECARIA
3878	24-abr-07	2101	2095 0352 30 8507499748	HIPOTECARIO	144.000,00	138.571,57	25/04/2005	15/05/2035	FRANCES	mensual	variable	3,86	30/360	Euribor año hipotecario	0,75	+	anual	HIPOTECARIA
3879	24-abr-07	2101	2095 0525 20 8507500068	HIPOTECARIO	177.000,00	169.242,83	18/02/2005	18/02/2035	FRANCES	mensual	variable	4,15	30/360	Euribor año hipotecario	0,75	+	anual	HIPOTECARIA
3880	24-abr-07	2101	2095 0301 20 8507500127	HIPOTECARIO	99.300,00	94.935,53	16/02/2005	16/02/2035	FRANCES	mensual	variable	4,52	30/360	Euribor año hipotecario	0,60	+	anual	HIPOTECARIA
3881	24-abr-07	2101	2095 0505 80 8507501042	HIPOTECARIO	176.000,00	173.207,57	24/02/2005	24/02/2035	FRANCES	mensual	variable	4,82	30/360	Euribor año hipotecario	0,90	+	anual	HIPOTECARIA
3882	24-abr-07	2101	2095 0222 80 8507501777	HIPOTECARIO	159.000,00	150.067,36	08/03/2005	08/03/2035	FRANCES	mensual	variable	4,19	30/360	Euribor año hipotecario	0,65	+	anual	HIPOTECARIA
3883	24-abr-07	2101	2095 0162 30 8507502012	HIPOTECARIO	97.672,00	93.379,07	11/02/2005	11/02/2035	FRANCES	mensual	variable	4,52	30/360	Euribor año hipotecario	0,60	+	anual	HIPOTECARIA
3884	24-abr-07	2101	2095 0535 10 8507502747	HIPOTECARIO	198.560,00	189.643,36	18/02/2005	18/02/2035	FRANCES	mensual	variable	4,00	30/360	Euribor año hipotecario	0,60	+	anual	HIPOTECARIA
3885	24-abr-07	2101	2095 0519 31 8507503191	HIPOTECARIO	216.800,00	207.913,62	25/02/2005	25/02/2035	FRANCES	mensual	variable	4,72	30/360	Euribor año hipotecario	0,90	+	anual	HIPOTECARIA
3886	24-abr-07	2101	2095 0525 20 8507503282	HIPOTECARIO	126.000,00	120.522,77	22/02/2005	22/02/2035	FRANCES	mensual	variable	4,20	30/360	Euribor año hipotecario	0,80	+	anual	HIPOTECARIA
3887	24-abr-07	2101	2095 0358 00 8507503565	HIPOTECARIO	270.000,00	264.793,36	10/03/2005	10/03/2035	FRANCES	mensual	variable	4,14	30/360	Euribor año hipotecario	0,60	+	anual	HIPOTECARIA
3888	24-abr-07	2101	2095 0285 50 8507504398	HIPOTECARIO	158.000,00	150.976,35	11/02/2005	11/02/2035	FRANCES	mensual	variable	4,57	30/360	Euribor año hipotecario	0,65	+	anual	HIPOTECARIA
3889	24-abr-07	2101	2095 0519 30 8507504554	HIPOTECARIO	142.100,00	136.035,35	18/03/2005	18/03/2035	FRANCES	mensual	variable	4,56	30/360	Euribor año hipotecario	0,50	+	anual	HIPOTECARIA
3890	24-abr-07	2101	2095 0449 10 8507505085	HIPOTECARIO	109.000,00	104.270,04	15/02/2005	15/02/2035	FRANCES	mensual	variable	4,67	30/360	Euribor año hipotecario	0,75	+	anual	HIPOTECARIA
3891	24-abr-07	2101	2095 0101 50 8507505826	HIPOTECARIO	240.404,00	218.785,11	07/04/2005	07/04/2035	FRANCES	mensual	variable	4,59	30/360	Euribor año hipotecario	0,50	+	anual	HIPOTECARIA
3892	24-abr-07	2101	2095 0302 70 8507506152	HIPOTECARIO	192.000,00	184.010,38	30/03/2005	30/03/2035	FRANCES	mensual	variable	4,09	30/360	Euribor año hipotecario	0,55	+	anual	HIPOTECARIA
3893	24-abr-07	2101	2095 0522 90 8507507614	HIPOTECARIO	196.300,00	193.105,09	10/03/2005	10/03/2035	FRANCES	mensual	variable	4,86	30/360	Euribor año hipotecario	0,80	+	anual	HIPOTECARIA
3894	24-abr-07	2101	2095 0445 30 8507507804	HIPOTECARIO	130.000,00	124.418,03	18/02/2005	18/02/2035	FRANCES	mensual	variable	4,75	30/360	IRPH entidades	0,00	+	anual	HIPOTECARIA
3895	24-abr-07	2101	2095 0310 50 8507509679	HIPOTECARIO	180.303,00	172.938,86	06/04/2005	06/04/2035	FRANCES	mensual	variable	4,69	30/360	Euribor año hipotecario	0,60	+	anual	HIPOTECARIA
3896	24-abr-07	2101	2095 0392 20 8507509873	HIPOTECARIO	175.000,00	165.412,11	24/02/2005	24/02/2030	FRANCES	mensual	variable	4,75	30/360	IRPH entidades	0,00	+	anual	HIPOTECARIA
3897	24-abr-07	2101	2095 0230 60 8507509909	HIPOTECARIO	132.000,00	124.687,65	15/03/2005	15/03/2030	FRANCES	mensual	variable	4,76	30/360	Euribor año hipotecario	0,70	+	anual	HIPOTECARIA
3898	24-abr-07	2101	2095 0059 40 8507510488	HIPOTECARIO	121.000,00	116.325,24	27/04/2005	07/05/2035	FRANCES	mensual	variable	3,76	30/360	Euribor año hipotecario	0,65	+	anual	HIPOTECARIA
3899	24-abr-07	2101	2095 0089 61 8507510631	HIPOTECARIO	90.000,00	86.263,79	19/04/2005	19/04/2035	FRANCES	mensual	variable	4,59	30/360	Euribor año hipotecario	0,50	+	anual	HIPOTECARIA
3900	24-abr-07	2101	2095 0546 10 8507510868	HIPOTECARIO	99.000,00	95.422,32	10/02/2005	05/03/2035	FRANCES	mensual	variable	4,48	30/360	IRPH entidades	0,25	+	anual	HIPOTECARIA
3901	24-abr-07	2101	2095 0028 80 8507511078	HIPOTECARIO	145.090,00	141.834,76	09/03/2005	09/02/2035	FRANCES	mensual	variable	4,96	30/360	Euribor año hipotecario	0,60	+	anual	HIPOTECARIA
3902	24-abr-07	2101	2095 0101 50 8507511327	HIPOTECARIO	219.300,00	187.639,29	03/06/2005	03/06/2030	FRANCES	mensual	variable	3,72	30/360	Euribor año hipotecario	0,50	+	anual	HIPOTECARIA
3903	24-abr-07	2101	2095 0059 40 8507511346	HIPOTECARIO	135.396,00	130.069,56	27/04/2005	28/04/2035	FRANCES	mensual	variable	3,51	30/360	Euribor año hipotecario	0,60	+	anual	HIPOTECARIA
3904	24-abr-07	2101	2095 0110 80 8507511517	HIPOTECARIO	67.573,00	65.463,21	06/04/2005	06/04/2030	FRANCES	mensual	variable	4,69	30/360	Euribor año hipotecario	0,60	+	anual	HIPOTECARIA
3905	24-abr-07	2101	2095 0000 70 8507511521	HIPOTECARIO	288.000,00	276.142,27	15/03/2005	15/01/2035	FRANCES	mensual	variable	4,56	30/360	Euribor año hipotecario	0,50	+	anual	HIPOTECARIA
3906	24-abr-07	2101	2095 0080 50 8507511536	HIPOTECARIO	100.000,00	95.697,89	09/03/2005	09/03/2035	FRANCES	mensual	variable	4,56	30/360	Euribor año hipotecario	0,50	+	anual	HIPOTECARIA
3907	24-abr-07	2101	2095 0474 01 8507511561	HIPOTECARIO	226.000,00	217.011,71	28/03/2005	28/03/2035	FRANCES	mensual	variable	4,76	30/360	Euribor año hipotecario	0,70	+	anual	HIPOTECARIA
3908	24-abr-07	2101	2095 0130 20 8507512242	HIPOTECARIO	36.000,00	33.312,96	24/02/2005	24/02/2025	FRANCES	mensual	variable	4,75	30/360	IRPH entidades	0,00	+	anual	HIPOTECARIA
3909	24-abr-07	2101	2095 0543 81 8507512871	HIPOTECARIO	174.000,00	160.539,07	11/03/2005	15/08/2033	FRANCES	mensual	variable	4,61	30/360	Euribor año hipotecario	0,55	+	anual	HIPOTECARIA
3910	24-abr-07	2101	2095 0368 80 8507512943	HIPOTECARIO	101.880,00	97.293,40	22/02/2005	22/02/2035	FRANCES	mensual	variable	4,42	30/360	Euribor año hipotecario	0,50	+	anual	HIPOTECARIA
3911	24-abr-07	2101	2095 0059 40 8507513436	HIPOTECARIO	97.150,00	93.382,57	27/04/2005	18/05/2035	FRANCES	mensual	variable	3,71	30/360	Euribor año hipotecario	0,60	+	anual	HIPOTECARIA
3912	24-abr-07	2101	2095 0527 10 8507513951	HIPOTECARIO	228.000,00	226.707,78	05/04/2005	05/04/2035	FRANCES	mensual	variable	4,42	30/360	Euribor año hipotecario	0,80	+	anual	HIPOTECARIA
3913	24-abr-07	2101	2095 0113 10 8507514083	HIPOTECARIO	69.193,00	64.580,69	07/06/2005	07/06/2025	FRANCES	mensual	variable	3,82	30/360	Euribor año hipotecario	0,60	+	anual	HIPOTECARIA
3914	24-abr-07	2101	2095 0083 90 8507514896	HIPOTECARIO	260.500,00	251.606,68	29/07/2005	29/07/2035	FRANCES	mensual	variable	3,86	30/360	Euribor año hipotecario	0,55	+	anual	HIPOTECARIA
3915	24-abr-07	2101	2095 0521 40 8507515695	HIPOTECARIO	192.300,00	188.865,02	28/02/2005	28/02/2035	FRANCES	mensual	variable	4,52	30/360	Euribor año hipotecario	0,60	+	anual	HIPOTECARIA
3916	24-abr-07	2101	2095 0456 50 8507515792	HIPOTECARIO	87.150,00	83.472,61	24/02/2005	05/03/2035	FRANCES	mensual	variable	4,19	30/360	Euribor año hipotecario	0,65	+	anual	HIPOTECARIA
3917	24-abr-07	2101	2095 0473 60 8507515813	HIPOTECARIO	215.000,00	212.401,71	08/09/2005	08/09/2035	FRANCES	mensual	variable	4,81	30/360	Euribor año hipotecario	0,75	+	anual	HIPOTECARIA
3918	24-abr-07	2101	2095 0447 20 8507515885	HIPOTECARIO	141.500,00	135.464,73	25/02/2005	25/02/2035	FRANCES	mensual	variable	4,10	30/360	Euribor año hipotecario	0,70	+	anual	HIPOTECARIA
3919	24-abr-07	2101	2095 0196 31 8507517261	HIPOTECARIO	210.000,00	200.128,45	10/03/2005	10/03/2035	FRANCES	mensual	variable	4,66	30/360	Euribor año hipotecario	0,60	+	anual	HIPOTECARIA
3920	24-abr-07	2101	2095 0065 30 8507518829	HIPOTECARIO	252.000,00	210.731,63	07/04/2005	07/04/2035	FRANCES	mensual	variable	4,22	30/360	Euribor año hipotecario	0,60	+	anual	HIPOTECARIA
3921	24-abr-07	2101	2095 0368 80 8507519024	HIPOTECARIO	150.000,00	143.484,62	24/02/2005	24/02/2035	FRANCES	mensual	variable	4,00	30/360	Euribor año hipotecario	0,60	+	anual	HIPOTECARIA
3922	24-abr-07	2101	2095 0048 20 8507519121	HIPOTECARIO	90.151,00	86.238,79	02/03/2005	02/03/2035	FRANCES	mensual	variable	4,14	30/360	Euribor año hipotecario	0,60	+	anual	HIPOTECARIA
3923	24-abr-07	2101	2095 0262 70 8507519759	HIPOTECARIO	165.300,00	147.557,28	15/03/2005	15/03/2035	FRANCES	mensual	variable	4,66	30/360	Euribor año hipotecario	0,60	+	anual	HIPOTECARIA
3924	24-abr-07	2101	2095 0093 60 8507519953	HIPOTECARIO	113.561,00	108.644,92	25/02/2005	01/03/2035	FRANCES	mensual	variable	4,14	30/360	Euribor año hipotecario	0,60	+	anual	HIPOTECARIA
3925	24-abr-07	2101	2095 0309 91 8507520671	HIPOTECARIO	159.400,00	153.340,07	13/06/2005	13/06/2035	FRANCES	mensual	variable	4,30	30/360	Euribor año hipotecario	0,50	+	anual	HIPOTECARIA
3926	24-abr-07	2101	2095 0180 90 8507521008	HIPOTECARIO	87.600,00	84.112,43	26/04/2005	26/04/2035	FRANCES	mensual	variable	3,41	30/360	Euribor año hipotecario	0,50	+	anual	HIPOTECARIA
3927	24-abr-07	2101	2095 0523 30 8507521177	HIPOTECARIO	106.000,00	101.564,80	24/02/2005	24/02/2035	FRANCES	mensual	variable	4,57	30/360	Euribor año hipotecario	0,65	+	anual	HIPOTECARIA
3928	24-abr-07	2101	2095 0496 40 8507521785	HIPOTECARIO	180.000,00	176.725,78	01/03/2005	07/03/2035	FRANCES	mensual	variable	4,14	30/360	Euribor año hipotecario	0,60	+	anual	HIPOTECARIA
3929	24-abr-07	2101	2095 0539 60 8507522001	HIPOTECARIO	200.000,00	191.510,91	09/03/2005	09/03/2035	FRANCES	mensual	variable	4,19	30/360	Euribor año hipotecario	0,65	+	anual	HIPOTECARIA
3930	24-abr-07	2101	2095 0191 00 8507522016	HIPOTECARIO	88.700,00	81.888,55	12/04/2005	12/10/2033	FRANCES	mensual	variable	4,59	30/360	Euribor año hipotecario	0,50	+	anual	HIPOTECARIA
3931	24-abr-07	2101	2095 0056 00 8507522185	HIPOTECARIO	97.945,00	91.661,27	30/06/2005	30/06/2025	FRANCES	mensual	variable	3,72	30/360	Euribor año hipotecario	0,50	+	anual	HIPOTECARIA
3932	24-abr-07	2101	2095 0109 10 8507522814	HIPOTECARIO	150.000,00	146.926,25	14/03/2006	14/03/2036	FRANCES	mensual	variable	4,81	30/360	IRPH entidades	0,00	+	anual	HIPOTECARIA
3933	24-abr-07	2101	2095 0112 70 8507524427	HIPOTECARIO	72.000,00	68.130,12	13/04/2005	13/04/2030	FRANCES	mensual	variable	4,69	30/360	Euribor año hipotecario	0,60	+	anual	HIPOTECARIA
3934	24-abr-07	2101	2095 0100 00 8507525323	HIPOTECARIO	160.000,00	150.700,92	18/02/2005	18/02/2030	FRANCES	mensual	variable	4,52	30/360	Euribor año hipotecario	0,60	+	anual	HIPOTECARIA
3935	24-abr-07	2101	2095 0193 10 8507526481	HIPOTECARIO	258.000,00	243.325,57	07/03/2005	07/03/2030	FRANCES	mensual	variable	4,09	30/360	Euribor año hipotecario	0,55	+	anual	HIPOTECARIA
3936	24-abr-07	2101	2095 0007 90 8507527413	HIPOTECARIO	156.000,00	147.299,16	25/02/2005	05/03/2030	FRANCES	mensual	variable	4,24	30/360	Euribor año hipotecario	0,70	+	anual	HIPOTECARIA
3937	24-abr-07	2101	2095 0005 10 8507527485	HIPOTECARIO	144.000,00	138.221,41	02/03/2005	02/03/2035	FRANCES	mensual	variable	4,81	30/360	IRPH entidades	0,00	+	anual	HIPOTECARIA
3938	24-abr-07	2101	2095 0130 20 8507527563	HIPOTECARIO	108.480,00	103.963,52	22/03/2005	22/03/2035	FRANCES	mensual	variable	4,86	30/360	Euribor año hipotecario	0,80	+	anual	HIPOTECARIA
3939	24-abr-07	2101	2095 0095 50 8507527656	HIPOTECARIO	180.000,00	172.503,33	15/03/2005	10/04/2035	FRANCES	mensual	variable	4,17	30/360	Euribor año hipotecario	0,55	+	anual	HIPOTECARIA
3940	24-abr-07	2101	2095 0386 30 8507527768	HIPOTECARIO	130.100,00	125.017,19	22/03/2005	10/04/2035	FRANCES	mensual	variable	4,89	30/360	IRPH entidades	0,00	+	anual	HIPOTECARIA
3941	24-abr-07	2101	2095 0540 40 8507527899	HIPOTECARIO	200.000,00	196.837,39	21/04/2005	21/04/2035	FRANCES	mensual	variable	4,79	30/360	Euribor año hipotecario	0,70	+	anual	HIPOTECARIA
3942	24-abr-07	2101	2095 0478 91 8507528081	HIPOTECARIO	199.000,00	189.603,29	04/04/2005	05/04/2035	FRANCES	mensual	variable	4,22	30/360	Euribor año hipotecario	0,60	+	anual	HIPOTECARIA
3943	24-abr-07	2101	2095 0468 10 8507528250	HIPOTECARIO	223.600,00	219.959,43	08/03/2005	08/03/2035	FRANCES	mensual	variable	4,44	30/360	Euribor año hipotecario	0,90	+	anual	HIPOTECARIA
3944	24-abr-07	2101	2095 0246 00 8507529220	HIPOTECARIO	127.700,00	120.278,23	21/02/2005	21/02/2030	FRANCES	mensual	variable	4,52	30/360	Euribor año hipotecario	0,60	+	anual	HIPOTECARIA
3945	24-abr-07	2101	2095 0005 10 8507529463	HIPOTECARIO	102.000,00	97.516,78	21/02/2005	21/02/2035	FRANCES	mensual	variable	4,52	30/360	Euribor año hipotecario	0,60	+	anual	HIPOTECARIA
3946	24-abr-07	2101	2095 0639 80 8507531052	HIPOTECARIO	192.000,00	183.971,89	08/03/2005	08/03/2035	FRANCES	mensual	variable	4,71	30/360	Euribor año hipotecario	0,65	+	anual	HIPOTECARIA
3947	24-abr-07	2101	2095 0256 80 8507531772	HIPOTECARIO	36.000,00	33.264,24	07/03/2005	07/03/2025	FRANCES	mensual	variable	4,76	30/360	Euribor año hipotecario	0,70	+	anual	HIPOTECARIA
3948	24-abr-07	2101	2095 0180 90 8507531962	HIPOTECARIO	102.960,00	90.319,71	22/02/2005	22/10/2033	FRANCES	mensual	variable	4,52	30/360	Euribor año hipotecario	0,60	+	anual	HIPOTECARIA
3949	24-abr-07	2101	2095 0160 40 8507532683	HIPOTECARIO	216.000,00	212.228,42	18/03/2005	05/04/2035	FRANCES	mensual	variable	4,27	30/360	Euribor año hipotecario	0,65	+	anual	HIPOTECARIA
3950	24-abr-07	2101	2095 0119 90 8507534619	HIPOTECARIO	290.000,00	284.700,97	10/03/2005	10/03/2035	FRANCES	mensual	variable	4,61	30/360	Euribor año hipotecario	0,55	+	anual	HIPOTECARIA
3951	24-abr-07	2101	2095 0505 80 8507534906	HIPOTECARIO	210.300,00	206.828,72	17/03/2005	17/03/2035	FRANCES	mensual	variable	4,76	30/360	Euribor año hipotecario	0,70	+	anual	HIPOTECARIA
3952	24-abr-07	2101	2095 0358 00 8507535986	HIPOTECARIO	156.000,00	153.730,90	31/03/2005	05/04/2035	FRANCES	mensual	variable	4,84	30/360	Euribor año hipotecario	0,75	+	anual	HIPOTECARIA
3953	24-abr-07	2101	2095 0307 10 8507536143	HIPOTECARIO	177.300,00	169.775,75	07/03/2005	07/03/2035	FRANCES	mensual	variable	4,24	30/360	Euribor año hipotecario	0,70	+	anual	HIPOTECARIA
3954	24-abr-07	2101	2095 0141 40 8507536709	HIPOTECARIO	120.000,00	115.258,36	28/04/2005	28/04/2035	FRANCES	mensual	variable	3,51	30/360	Euribor año hipotecario	0,60	+	anual	HIPOTECARIA
3955	24-abr-07	2101	2095 0585 61 8507536791	HIPOTECARIO	114.000,00	109.695,39	11/05/2005	11/05/2035	FRANCES	mensual	variable	3,71	30/360	Euribor año hipotecario	0,60	+	anual	HIPOTECARIA
3956	24-abr-07	2101	2095 0509 60 8507537210	HIPOTECARIO	204.000,00	197.232,17	15/03/2005	05/04/2035	FRANCES	mensual	variable	5,09	30/360	Euribor año hipotecario	1,00	+	anual	HIPOTECARIA

Auto numérico	Fecha Información	Entidad	Número de Préstamo	Tipo de Préstamo	Importe Inicial	Saldo Vivo	Fecha Formalización	Fecha Finalización	Tipo Amortización	Frecuencia Cobro	Interés F/V	Tipo Interes Actual	Calculo Intereses	Indice de referencia	Margen Indice	Margen +/-	Frecuencia Rev Tipo	Garantias
3957	24-abr-07	2101	2095 0063 40 8507537930	HIPOTECARIO	153.000,00	147.072,17	13/04/2005	05/05/2035	FRANCES	mensual	variable	3,71	30/360	Euribor año hipotecario	0,60	+	anual	HIPOTECARIA
3958	24-abr-07	2101	2095 0543 80 8507538290	HIPOTECARIO	150.000,00	145.013,62	14/07/2005	05/08/2035	FRANCES	mensual	variable	4,47	30/360	Euribor año hipotecario	0,55	+	anual	HIPOTECARIA
3959	24-abr-07	2101	2095 0114 60 8507538569	HIPOTECARIO	153.840,00	147.912,91	06/05/2005	06/05/2035	FRANCES	mensual	mixto	4,30	30/360	Euribor año hipotecario	0,50	+	anual	HIPOTECARIA
3960	24-abr-07	2101	2095 0503 90 8507539387	HIPOTECARIO	140.670,00	134.815,31	25/02/2005	25/02/2035	FRANCES	mensual	variable	4,25	30/360	Euribor año hipotecario	0,85	+	anual	HIPOTECARIA
3961	24-abr-07	2101	2095 0050 30 8507540367	HIPOTECARIO	161.440,00	152.379,63	17/03/2005	17/03/2030	FRANCES	mensual	variable	4,71	30/360	Euribor año hipotecario	0,65	+	anual	HIPOTECARIA
3962	24-abr-07	2101	2095 0130 20 8507541170	HIPOTECARIO	96.640,00	92.774,03	21/04/2005	21/04/2035	FRANCES	mensual	variable	4,74	30/360	Euribor año hipotecario	0,65	+	anual	HIPOTECARIA
3963	24-abr-07	2101	2095 0304 60 8507541278	HIPOTECARIO	252.000,00	229.136,86	15/04/2005	15/02/2033	FRANCES	mensual	variable	4,59	30/360	Euribor año hipotecario	0,50	+	anual	HIPOTECARIA
3964	24-abr-07	2101	2095 0028 80 8507541453	HIPOTECARIO	198.333,00	194.574,74	02/03/2005	02/03/2035	FRANCES	mensual	variable	4,14	30/360	Euribor año hipotecario	0,60	+	anual	HIPOTECARIA
3965	24-abr-07	2101	2095 0049 70 8507541681	HIPOTECARIO	150.000,00	144.089,19	23/03/2005	05/04/2035	FRANCES	mensual	variable	4,47	30/360	Euribor año hipotecario	0,85	+	anual	HIPOTECARIA
3966	24-abr-07	2101	2095 0225 10 8507542267	HIPOTECARIO	180.000,00	172.496,07	20/04/2005	20/04/2035	FRANCES	mensual	variable	4,59	30/360	Euribor año hipotecario	0,50	+	anual	HIPOTECARIA
3967	24-abr-07	2101	2095 0062 10 8507542307	HIPOTECARIO	229.000,00	216.662,48	14/03/2005	05/04/2035	FRANCES	mensual	variable	4,69	30/360	Euribor año hipotecario	0,60	+	anual	HIPOTECARIA
3968	24-abr-07	2101	2095 0543 80 8507543391	HIPOTECARIO	303.000,00	290.493,89	28/02/2005	05/03/2035	FRANCES	mensual	variable	4,81	30/360	IRPH entidades	0,00	+	anual	HIPOTECARIA
3969	24-abr-07	2101	2095 0015 70 8507543408	HIPOTECARIO	183.000,00	175.042,28	10/03/2005	10/03/2035	FRANCES	mensual	variable	4,09	30/360	Euribor año hipotecario	0,55	+	anual	HIPOTECARIA
3970	24-abr-07	2101	2095 0528 60 8507543767	HIPOTECARIO	180.303,63	177.487,55	10/03/2005	10/03/2035	FRANCES	mensual	variable	4,96	30/360	Euribor año hipotecario	0,90	+	anual	HIPOTECARIA
3971	24-abr-07	2101	2095 0334 81 8507544441	HIPOTECARIO	270.000,00	258.468,78	03/03/2005	03/03/2035	FRANCES	mensual	variable	4,14	30/360	Euribor año hipotecario	0,60	+	anual	HIPOTECARIA
3972	24-abr-07	2101	2095 0233 10 8507545025	HIPOTECARIO	210.354,00	202.728,40	06/06/2005	06/06/2035	FRANCES	mensual	variable	3,92	30/360	Euribor año hipotecario	0,70	+	anual	HIPOTECARIA
3973	24-abr-07	2101	2095 0191 00 8507545118	HIPOTECARIO	93.000,00	88.895,27	25/02/2005	25/02/2035	FRANCES	mensual	variable	3,95	30/360	Euribor año hipotecario	0,55	+	anual	HIPOTECARIA
3974	24-abr-07	2101	2095 0027 30 8507546130	HIPOTECARIO	100.000,00	92.614,71	25/02/2005	25/09/2033	FRANCES	mensual	variable	4,52	30/360	Euribor año hipotecario	0,60	+	anual	HIPOTECARIA
3975	24-abr-07	2101	2095 0062 10 8507546392	HIPOTECARIO	180.200,00	177.586,07	08/04/2005	04/05/2035	FRANCES	mensual	variable	3,91	30/360	Euribor año hipotecario	0,80	+	anual	HIPOTECARIA
3976	24-abr-07	2101	2095 0301 20 8507546506	HIPOTECARIO	81.000,00	76.660,99	19/04/2005	19/04/2030	FRANCES	mensual	variable	4,69	30/360	Euribor año hipotecario	0,60	+	anual	HIPOTECARIA
3977	24-abr-07	2101	2095 0041 00 8507547168	HIPOTECARIO	164.100,00	159.552,26	03/11/2005	03/11/2035	FRANCES	mensual	variable	4,42	30/360	Euribor año hipotecario	0,70	+	anual	HIPOTECARIA
3978	24-abr-07	2101	2095 0009 80 8507547231	HIPOTECARIO	55.538,00	53.589,05	23/06/2005	23/06/2035	FRANCES	mensual	variable	3,85	30/360	IRPH entidades	0,00	+	anual	HIPOTECARIA
3979	24-abr-07	2101	2095 0181 30 8507547607	HIPOTECARIO	89.200,00	78.428,88	12/04/2005	12/04/2030	FRANCES	mensual	variable	4,59	30/360	Euribor año hipotecario	0,50	+	anual	HIPOTECARIA
3980	24-abr-07	2101	2095 0036 60 8507547742	HIPOTECARIO	204.000,00	195.365,54	07/03/2005	07/03/2035	FRANCES	mensual	variable	4,66	30/360	Euribor año hipotecario	0,60	+	anual	HIPOTECARIA
3981	24-abr-07	2101	2095 0028 80 8507548026	HIPOTECARIO	210.000,00	206.344,06	16/05/2005	16/05/2035	FRANCES	mensual	variable	4,32	30/360	Euribor año hipotecario	0,60	+	anual	HIPOTECARIA
3982	24-abr-07	2101	2095 0009 80 8507548541	HIPOTECARIO	186.000,00	178.973,71	18/05/2005	18/05/2035	FRANCES	mensual	mixto	4,47	30/360	Euribor año hipotecario	1,00	+	anual	HIPOTECARIA
3983	24-abr-07	2101	2095 0445 30 8507548799	HIPOTECARIO	172.000,00	165.041,66	01/03/2005	05/03/2035	FRANCES	mensual	variable	4,96	30/360	Euribor año hipotecario	0,90	+	anual	HIPOTECARIA
3984	24-abr-07	2101	2095 0365 40 8507549355	HIPOTECARIO	160.000,00	153.703,86	07/04/2005	12/04/2035	FRANCES	mensual	variable	4,84	30/360	Euribor año hipotecario	0,75	+	anual	HIPOTECARIA
3985	24-abr-07	2101	2095 0193 10 8507549429	HIPOTECARIO	107.344,00	103.586,38	20/06/2005	20/06/2035	FRANCES	mensual	variable	4,80	30/360	Euribor año hipotecario	1,00	+	anual	HIPOTECARIA
3986	24-abr-07	2101	2095 0546 10 8507549832	HIPOTECARIO	120.000,00	115.856,67	29/07/2005	29/07/2034	FRANCES	mensual	variable	3,96	30/360	Euribor año hipotecario	0,65	+	anual	HIPOTECARIA
3987	24-abr-07	2101	2095 0502 40 8507550033	HIPOTECARIO	176.000,00	169.130,82	19/05/2005	19/05/2035	FRANCES	mensual	variable	4,32	30/360	Euribor año hipotecario	0,60	+	anual	HIPOTECARIA
3988	24-abr-07	2101	2095 0517 40 8507550145	HIPOTECARIO	160.000,00	153.333,81	11/03/2005	11/03/2035	FRANCES	mensual	variable	4,61	30/360	Euribor año hipotecario	0,55	+	anual	HIPOTECARIA
3989	24-abr-07	2101	2095 0531 10 8507550827	HIPOTECARIO	161.000,00	154.163,93	03/03/2005	03/03/2035	FRANCES	mensual	variable	4,14	30/360	Euribor año hipotecario	0,60	+	anual	HIPOTECARIA
3990	24-abr-07	2101	2095 0527 10 8507550850	HIPOTECARIO	156.870,00	155.749,31	16/03/2005	16/03/2035	FRANCES	mensual	variable	4,19	30/360	Euribor año hipotecario	0,65	+	anual	HIPOTECARIA
3991	24-abr-07	2101	2095 0516 10 8507550958	HIPOTECARIO	224.000,00	191.116,43	10/03/2005	05/10/2041	FRANCES	mensual	mixto	4,30	30/360	Euribor año hipotecario	0,50	+	anual	HIPOTECARIA
3992	24-abr-07	2101	2095 0193 10 8507551022	HIPOTECARIO	166.000,00	160.252,21	14/07/2005	14/07/2035	FRANCES	mensual	variable	4,51	30/360	Euribor año hipotecario	0,65	+	anual	HIPOTECARIA
3993	24-abr-07	2101	2095 0186 60 8507551514	HIPOTECARIO	101.428,00	97.204,66	04/03/2005	13/03/2035	FRANCES	mensual	variable	4,76	30/360	Euribor año hipotecario	0,70	+	anual	HIPOTECARIA
3994	24-abr-07	2101	2095 0221 30 8507551719	HIPOTECARIO	200.000,00	191.688,82	06/04/2005	06/04/2035	FRANCES	mensual	variable	4,12	30/360	Euribor año hipotecario	0,50	+	anual	HIPOTECARIA
3995	24-abr-07	2101	2095 0065 30 8507552195	HIPOTECARIO	86.800,00	81.990,94	04/03/2005	04/03/2030	FRANCES	mensual	variable	4,34	30/360	Euribor año hipotecario	0,80	+	anual	HIPOTECARIA
3996	24-abr-07	2101	2095 0498 30 8507552406	HIPOTECARIO	275.280,00	263.330,84	07/03/2005	07/03/2035	FRANCES	mensual	variable	4,04	30/360	Euribor año hipotecario	0,50	+	anual	HIPOTECARIA
3997	24-abr-07	2101	2095 0449 11 8507552581	HIPOTECARIO	179.000,00	171.423,63	15/03/2005	15/03/2035	FRANCES	mensual	variable	4,66	30/360	Euribor año hipotecario	0,60	+	anual	HIPOTECARIA
3998	24-abr-07	2101	2095 0543 80 8507552731	HIPOTECARIO	126.000,00	120.993,54	14/03/2005	05/04/2035	FRANCES	mensual	variable	4,89	30/360	IRPH entidades	0,00	+	anual	HIPOTECARIA
3999	24-abr-07	2101	2095 0436 00 8507552936	HIPOTECARIO	81.100,00	77.917,24	19/04/2005	07/05/2035	FRANCES	mensual	variable	3,61	30/360	Euribor año hipotecario	0,50	+	anual	HIPOTECARIA
4000	24-abr-07	2101	2095 0233 10 8507553112	HIPOTECARIO	219.500,00	211.014,92	25/04/2005	25/04/2035	FRANCES	mensual	variable	3,51	30/360	Euribor año hipotecario	0,60	+	anual	HIPOTECARIA
4001	24-abr-07	2101	2095 0014 20 8507553317	HIPOTECARIO	78.000,00	73.766,49	12/04/2005	12/04/2030	FRANCES	mensual	variable	4,59	30/360	Euribor año hipotecario	0,50	+	anual	HIPOTECARIA
4002	24-abr-07	2101	2095 0193 10 8507553507	HIPOTECARIO	205.000,00	196.532,65	22/04/2005	22/04/2035	FRANCES	mensual	variable	4,17	30/360	Euribor año hipotecario	0,55	+	anual	HIPOTECARIA
4003	24-abr-07	2101	2095 0005 10 8507553716	HIPOTECARIO	225.000,00	215.882,73	11/04/2005	11/04/2035	FRANCES	mensual	variable	4,79	30/360	Euribor año hipotecario	0,70	+	anual	HIPOTECARIA
4004	24-abr-07	2101	2095 0421 00 8507554500	HIPOTECARIO	194.640,00	186.310,43	09/05/2005	09/05/2033	FRANCES	mensual	variable	3,71	30/360	Euribor año hipotecario	0,60	+	anual	HIPOTECARIA
4005	24-abr-07	2101	2095 0000 70 8507554572	HIPOTECARIO	157.000,00	150.202,29	14/03/2005	14/03/2035	FRANCES	mensual	variable	4,56	30/360	Euribor año hipotecario	0,50	+	anual	HIPOTECARIA
4006	24-abr-07	2101	2095 0162 30 8507554705	HIPOTECARIO	165.000,00	157.873,03	03/03/2005	10/03/2035	FRANCES	mensual	variable	4,56	30/360	Euribor año hipotecario	0,50	+	anual	HIPOTECARIA
4007	24-abr-07	2101	2095 0476 10 8507555158	HIPOTECARIO	222.976,00	205.300,15	17/03/2005	17/06/2033	FRANCES	mensual	variable	4,71	30/360	Euribor año hipotecario	0,65	+	anual	HIPOTECARIA
4008	24-abr-07	2101	2095 0222 80 8507555367	HIPOTECARIO	168.300,00	155.893,46	31/03/2005	01/04/2025	FRANCES	mensual	variable	4,69	30/360	Euribor año hipotecario	0,60	+	anual	HIPOTECARIA
4009	24-abr-07	2101	2095 0523 30 8507556584	HIPOTECARIO	132.000,00	126.805,69	07/04/2005	07/04/2035	FRANCES	mensual	variable	4,84	30/360	Euribor año hipotecario	0,75	+	anual	HIPOTECARIA
4010	24-abr-07	2101	2095 0022 00 8507557516	HIPOTECARIO	242.000,00	237.696,40	19/05/2005	19/05/2035	FRANCES	mensual	variable	3,76	30/360	Euribor año hipotecario	0,65	+	anual	HIPOTECARIA
4011	24-abr-07	2101	2095 0225 10 8507558562	HIPOTECARIO	95.000,00	83.636,58	19/04/2005	19/03/2028	FRANCES	mensual	variable	4,59	30/360	Euribor año hipotecario	0,50	+	anual	HIPOTECARIA
4012	24-abr-07	2101	2095 0080 50 8507559401	HIPOTECARIO	192.325,00	184.533,76	07/04/2005	07/04/2035	FRANCES	mensual	variable	4,74	30/360	Euribor año hipotecario	0,65	+	anual	HIPOTECARIA
4013	24-abr-07	2101	2095 0043 10 8507559868	HIPOTECARIO	162.000,00	157.511,65	10/11/2005	10/11/2035	FRANCES	mensual	variable	4,57	30/360	Euribor año hipotecario	0,85	+	anual	HIPOTECARIA
4014	24-abr-07	2101	2095 0369 20 8507560508	HIPOTECARIO	54.177,00	50.567,73	10/06/2005	10/06/2025	FRANCES	mensual	variable	3,82	30/360	Euribor año hipotecario	0,60	+	anual	HIPOTECARIA
4015	24-abr-07	2101	2095 0546 10 8507560527	HIPOTECARIO	113.000,00	108.488,72	28/02/2005	10/03/2035	FRANCES	mensual	variable	4,33	30/360	IRPH entidades	0,10	+	anual	HIPOTECARIA
4016	24-abr-07	2101	2095 0077 11 8507560951	HIPOTECARIO	180.000,00	173.057,80	31/03/2005	07/04/2035	FRANCES	mensual	variable	5,09	30/360	Euribor año hipotecario	1,00	+	anual	HIPOTECARIA
4017	24-abr-07	2101	2095 0167 60 8507561062	HIPOTECARIO	138.000,00	120.512,00	15/04/2005	15/04/2035	FRANCES	mensual	variable	4,74	30/360	Euribor año hipotecario	0,65	+	anual	HIPOTECARIA
4018	24-abr-07	2101	2095 0268 50 8507561670	HIPOTECARIO	113.600,00	97.796,74	12/04/2005	12/11/2030	FRANCES	mensual	variable	4,64	30/360	Euribor año hipotecario	0,55	+	anual	HIPOTECARIA
4019	24-abr-07	2101	2095 0268 50 8507561685	HIPOTECARIO	90.000,00	85.379,19	26/04/2005	26/04/2030	FRANCES	mensual	variable	3,51	30/360	Euribor año hipotecario	0,60	+	anual	HIPOTECARIA
4020	24-abr-07	2101	2095 0084 30 8507562009	HIPOTECARIO	228.400,00	219.032,09	18/03/2005	05/04/2035	FRANCES	mensual	variable	4,69	30/360	Euribor año hipotecario	0,60	+	anual	HIPOTECARIA
4021	24-abr-07	2101	2095 0180 90 8507562144	HIPOTECARIO	104.000,00	98.271,88	19/04/2005	19/04/2030	FRANCES	mensual	variable	4,12	30/360	Euribor año hipotecario	0,50	+	anual	HIPOTECARIA
4022	24-abr-07	2101	2095 0575 90 8507562683	HIPOTECARIO	31.775,00	28.166,20	20/12/2005	20/12/2015	FRANCES	mensual	variable	3,97	30/360	Euribor año hipotecario	0,75	+	anual	HIPOTECARIA
4023	24-abr-07	2101	2095 0050 30 8507564103	HIPOTECARIO	204.340,00	163.048,47	07/06/2005	07/12/2032	FRANCES	mensual	variable	4,40	30/360	Euribor año hipotecario	0,60	+	anual	HIPOTECARIA
4024	24-abr-07	2101	2095 0113 10 8507565145	HIPOTECARIO	213.000,00	203.737,66	08/03/2005	08/03/2035	FRANCES	mensual	variable	4,09	30/360	Euribor año hipotecario	0,55	+	anual	HIPOTECARIA
4025	24-abr-07	2101	2095 0103 40 8507565261	HIPOTECARIO	192.000,00	188.417,91	19/04/2005	30/04/2035	FRANCES	mensual	variable	3,46	30/360	Euribor año hipotecario	0,55	+	anual	HIPOTECARIA
4026	24-abr-07	2101	2095 0233 11 8507565491	HIPOTECARIO	132.222,00	125.184,44	07/04/2005	07/04/2030	FRANCES	mensual	variable	4,79	30/360	Euribor año hipotecario	0,70	+	anual	HIPOTECARIA
4027	24-abr-07	2101	2095 0494 51 8507565871	HIPOTECARIO	288.500,00	282.090,32	06/06/2005	06/06/2035	FRANCES	mensual	variable	3,87	30/360	Euribor año hipotecario	0,65	+	anual	HIPOTECARIA
4028	24-abr-07	2101	2095 0018 00 8507566402	HIPOTECARIO	114.200,00	109.901,77	25/04/2005	10/05/2035	FRANCES	mensual	variable	3,81	30/360	Euribor año hipotecario	0,70	+	anual	HIPOTECARIA
4029	24-abr-07	2101	2095 0532 60 8507566552	HIPOTECARIO	209.970,00	202.908,37	04/03/2005	04/10/2036	FRANCES	mensual	variable	4,64	30/360	Euribor año hipotecario	0,55	+	anual	HIPOTECARIA
4030	24-abr-07	2101	2095 0444 90 8507567824	HIPOTECARIO	117.000,00	112.487,63	17/03/2005	05/04/2035	FRANCES	mensual	variable	5,09	30/360	Euribor año hipotecario	1,00	+	anual	HIPOTECARIA
4031	24-abr-07	2101	2095 0050 30 8507568369	HIPOTECARIO	162.000,00	155.751,75	07/06/2005	07/06/2035	FRANCES	mensual	variable	4,30	30/360	Euribor año hipotecario	0,50	+	anual	HIPOTECARIA
4032	24-abr-07	2101	2095 0109 10 8507568452	HIPOTECARIO	84.150,00	73.735,69	12/05/2005	12/05/2030	FRANCES	mensual	variable	4,22	30/360	Euribor año hipotecario	0,50	+	anual	HIPOTECARIA
4033	24-abr-07	2101	2095 0274 30 8507569038	HIPOTECARIO	186.320,00	179.374,65	27/04/2005	27/04/2035	FRANCES	mensual	variable	3,70	30/360	IRPH entidades	0,00	+	anual	HIPOTECARIA
4034	24-abr-07	2101	2095 0063 40 8507569057	HIPOTECARIO	200.000,00	192.325,83	14/06/2005	14/06/2035	FRANCES	mensual	variable	4,30	30/360	Euribor año hipotecario	0,50	+	anual	HIPOTECARIA
4035	24-abr-07	2101	2095 0498 30 8507569929	HIPOTECARIO	96.165,00	92.217,07	05/04/2005	05/04/2035	FRANCES	mensual	variable	4,22	30/360	Euribor año hipotecario	0,60	+	anual	HIPOTECARIA
4036	24-abr-07	2101	2095 0180 90 8507571560	HIPOTECARIO	210.000,00	200.257,61	07/04/2005	07/01/2035	FRANCES	mensual	variable	4,74	30/360	Euribor año hipotecario	0,65	+	anual	HIPOTECARIA
4037	24-abr-07	2101	2095 0047 60 8507572243	HIPOTECARIO	420.000,00	411.707,06	07/03/2005	07/03/2035	FRANCES	mensual	variable	4,04	30/360	Euribor año hipotecario	0,50	+	anual	HIPOTECARIA
4038	24-abr-07	2101	2095 0099 31 8507573521	HIPOTECARIO	156.000,00	150.361,65	22/06/2005	22/06/2035	FRANCES	mensual	variable	4,65	30/360	Euribor año hipotecario	0,85	+	anual	HIPOTECARIA
4039	24-abr-07	2101	2095 0323 60 8507573646	HIPOTECARIO	216.000,00	207.157,82	31/03/2005	31/03/2035	FRANCES	mensual	variable	4,66	30/360	Euribor año hipotecario	0,60	+	anual	HIPOTECARIA
4040	24-abr-07	2101	2095 0470 20 8507573743	HIPOTECARIO	354.160,00	341.378,72	07/04/2005	05/06/2034	FRANCES	mensual	variable	4,22	30/360	Euribor año hipotecario	0,50	+	anual	HIPOTECARIA
4041	24-abr-07	2101	2095 0050 30 8507574099	HIPOTECARIO	137.760,00	132.446,71	07/06/2005	07/06/2035	FRANCES	mensual	variable	4,30	30/360	Euribor año hipotecario	0,50	+	anual	HIPOTECARIA
4042	24-abr-07	2101	2095 0050 30 8507574217	HIPOTECARIO	166.215,00	159.804,17	07/06/2005	07/06/2035	FRANCES	mensual	variable	4,30	30/360	Euribor año hipotecario	0,50	+	anual	HIPOTECARIA
4043	24-abr-07	2101	2095 0436 01 8507574301	HIPOTECARIO	73.000,00	67.823,50	26/04/2005	05/05/2025	FRANCES	mensual	variable	3,61	30/360	Euribor año hipotecario	0,50	+	anual	HIPOTECARIA
4044	24-abr-07	2101	2095 0008 30 8507575341	HIPOTECARIO	192.000,00	184.680,67	31/05/2005	31/05/2035	FRANCES	mensual	variable	3,61	30/360	Euribor año hipotecario	0,50	+	anual	HIPOTECARIA

Auto numérico	Fecha Información	Entidad	Número de Préstamo	Tipo de Préstamo	Importe Inicial	Saldo Vivo	Fecha Formalización	Fecha Finalización	Tipo Amortización	Frecuencia Cobro	Interés f/V	Tipo Interés Actual	Cálculo Intereses	Índice de referencia	Margen s/Índice	Margen +/-	Frecuencia Rev Tipo	Garantías
4045	24-abr-07	2101	2095 0184 70 8507575491	HIPOTECARIO	210.000,00	201.331,47	30/03/2005	30/03/2035	FRANCES	mensual	variable	4,66	30/360	Euribor año hipotecario	0,60	+	anual	HIPOTECARIA
4046	24-abr-07	2101	2095 0087 70 8507575546	HIPOTECARIO	147.250,00	141.068,78	16/03/2005	16/03/2035	FRANCES	mensual	variable	4,76	30/360	Euribor año hipotecario	0,70	+	anual	HIPOTECARIA
4047	24-abr-07	2101	2095 0114 60 8507575677	HIPOTECARIO	74.742,00	73.602,40	26/04/2005	30/04/2035	FRANCES	mensual	variable	3,76	30/360	Euribor año hipotecario	0,85	+	anual	HIPOTECARIA
4048	24-abr-07	2101	2095 0196 30 8507575964	HIPOTECARIO	204.300,00	189.808,40	07/04/2005	07/11/2033	FRANCES	mensual	variable	4,69	30/360	Euribor año hipotecario	0,60	+	anual	HIPOTECARIA
4049	24-abr-07	2101	2095 0472 10 8507575979	HIPOTECARIO	201.000,00	193.048,34	29/04/2005	29/04/2035	FRANCES	mensual	variable	4,22	30/360	Euribor año hipotecario	0,60	+	anual	HIPOTECARIA
4050	24-abr-07	2101	2095 0543 80 8507577159	HIPOTECARIO	237.000,00	203.014,41	05/04/2005	05/04/2030	FRANCES	mensual	variable	4,17	30/360	Euribor año hipotecario	0,55	+	anual	HIPOTECARIA
4051	24-abr-07	2101	2095 0101 50 8507577387	HIPOTECARIO	192.300,00	184.478,76	12/04/2005	12/04/2035	FRANCES	mensual	variable	4,69	30/360	Euribor año hipotecario	0,60	+	anual	HIPOTECARIA
4052	24-abr-07	2101	2095 0439 40 8507577621	HIPOTECARIO	88.795,00	85.325,76	04/05/2005	04/05/2035	FRANCES	mensual	variable	3,61	30/360	Euribor año hipotecario	0,50	+	anual	HIPOTECARIA
4053	24-abr-07	2101	2095 0322 10 8507581159	HIPOTECARIO	81.000,00	77.637,36	19/04/2005	19/04/2035	FRANCES	mensual	variable	4,59	30/360	Euribor año hipotecario	0,50	+	anual	HIPOTECARIA
4054	24-abr-07	2101	2095 0111 20 8507581942	HIPOTECARIO	93.284,00	89.210,86	17/03/2005	17/03/2035	FRANCES	mensual	variable	4,04	30/360	Euribor año hipotecario	0,50	+	anual	HIPOTECARIA
4055	24-abr-07	2101	2095 0112 70 8507582469	HIPOTECARIO	107.000,00	103.153,77	27/05/2005	27/06/2035	FRANCES	mensual	variable	4,45	30/360	Euribor año hipotecario	0,65	+	anual	HIPOTECARIA
4056	24-abr-07	2101	2095 0048 20 8507582551	HIPOTECARIO	165.000,00	158.660,77	07/04/2005	07/04/2035	FRANCES	mensual	variable	4,89	30/360	IRPH entidades	0,00	+	anual	HIPOTECARIA
4057	24-abr-07	2101	2095 0052 20 8507582800	HIPOTECARIO	252.000,00	247.632,49	30/03/2005	10/04/2035	FRANCES	mensual	variable	4,74	30/360	Euribor año hipotecario	0,65	+	anual	HIPOTECARIA
4058	24-abr-07	2101	2095 0162 30 8507583443	HIPOTECARIO	125.000,00	119.784,16	19/04/2005	19/04/2035	FRANCES	mensual	variable	4,12	30/360	Euribor año hipotecario	0,50	+	anual	HIPOTECARIA
4059	24-abr-07	2101	2095 0181 30 8507584029	HIPOTECARIO	108.000,00	102.047,66	19/04/2005	19/04/2030	FRANCES	mensual	variable	4,12	30/360	Euribor año hipotecario	0,50	+	anual	HIPOTECARIA
4060	24-abr-07	2101	2095 0497 90 8507584086	HIPOTECARIO	262.000,00	252.523,60	10/06/2005	10/06/2035	FRANCES	mensual	variable	3,82	30/360	Euribor año hipotecario	0,60	+	anual	HIPOTECARIA
4061	24-abr-07	2101	2095 0130 20 8507584301	HIPOTECARIO	140.300,00	132.832,48	01/04/2005	01/04/2030	FRANCES	mensual	variable	4,79	30/360	Euribor año hipotecario	0,70	+	anual	HIPOTECARIA
4062	24-abr-07	2101	2095 0352 30 8507584582	HIPOTECARIO	235.000,00	227.035,95	28/06/2005	10/07/2035	FRANCES	mensual	variable	4,05	30/360	IRPH entidades	0,00	+	anual	HIPOTECARIA
4063	24-abr-07	2101	2095 0458 40 8507586503	HIPOTECARIO	176.000,00	169.094,92	17/03/2005	05/04/2035	FRANCES	mensual	variable	4,89	30/360	IRPH entidades	0,00	+	anual	HIPOTECARIA
4064	24-abr-07	2101	2095 0259 10 8507587604	HIPOTECARIO	84.000,00	81.119,01	28/06/2005	28/06/2035	FRANCES	mensual	variable	3,87	30/360	Euribor año hipotecario	0,65	+	anual	HIPOTECARIA
4065	24-abr-07	2101	2095 0449 10 8507588572	HIPOTECARIO	127.000,00	122.002,45	01/04/2005	01/04/2035	FRANCES	mensual	variable	4,84	30/360	Euribor año hipotecario	0,75	+	anual	HIPOTECARIA
4066	24-abr-07	2101	2095 0233 10 8507589692	HIPOTECARIO	251.000,00	245.925,74	22/03/2005	02/04/2035	FRANCES	mensual	variable	4,69	30/360	Euribor año hipotecario	0,60	+	anual	HIPOTECARIA
4067	24-abr-07	2101	2095 0373 21 8507589981	HIPOTECARIO	150.000,00	144.033,57	17/03/2005	30/03/2035	FRANCES	mensual	variable	4,81	30/360	Euribor año hipotecario	0,75	+	anual	HIPOTECARIA
4068	24-abr-07	2101	2095 0508 10 8507590123	HIPOTECARIO	144.000,00	138.548,21	27/04/2005	27/04/2035	FRANCES	mensual	variable	3,61	30/360	Euribor año hipotecario	0,70	+	anual	HIPOTECARIA
4069	24-abr-07	2101	2095 0421 00 8507590518	HIPOTECARIO	193.000,00	184.216,05	30/03/2005	30/03/2033	FRANCES	mensual	variable	4,66	30/360	Euribor año hipotecario	0,60	+	anual	HIPOTECARIA
4070	24-abr-07	2101	2095 0476 10 8507590691	HIPOTECARIO	127.920,00	118.562,57	08/04/2005	08/04/2025	FRANCES	mensual	variable	4,59	30/360	Euribor año hipotecario	0,50	+	anual	HIPOTECARIA
4071	24-abr-07	2101	2095 0000 70 8507590712	HIPOTECARIO	318.000,00	313.374,80	27/06/2005	27/06/2035	FRANCES	mensual	variable	3,82	30/360	Euribor año hipotecario	0,60	+	anual	HIPOTECARIA
4072	24-abr-07	2101	2095 0522 90 8507591205	HIPOTECARIO	183.000,00	180.066,85	04/04/2005	05/04/2035	FRANCES	mensual	variable	4,79	30/360	Euribor año hipotecario	0,70	+	anual	HIPOTECARIA
4073	24-abr-07	2101	2095 0050 30 8507591262	HIPOTECARIO	219.000,00	210.446,86	06/04/2005	07/04/2035	FRANCES	mensual	variable	5,04	30/360	Euribor año hipotecario	0,95	+	anual	HIPOTECARIA
4074	24-abr-07	2101	2095 0027 30 8507591393	HIPOTECARIO	84.000,00	77.543,37	26/04/2005	26/06/2033	FRANCES	mensual	variable	4,12	30/360	Euribor año hipotecario	0,50	+	anual	HIPOTECARIA
4075	24-abr-07	2101	2095 0544 20 8507591623	HIPOTECARIO	122.600,00	117.535,97	11/03/2005	11/03/2035	FRANCES	mensual	variable	4,76	30/360	Euribor año hipotecario	0,70	+	anual	HIPOTECARIA
4076	24-abr-07	2101	2095 0421 00 8507591847	HIPOTECARIO	165.636,00	159.877,59	14/09/2005	14/09/2033	FRANCES	mensual	variable	4,14	30/360	Euribor año hipotecario	0,60	+	anual	HIPOTECARIA
4077	24-abr-07	2101	2095 0536 40 8507591959	HIPOTECARIO	92.000,00	87.164,69	18/03/2005	18/03/2030	FRANCES	mensual	variable	5,06	30/360	Euribor año hipotecario	1,00	+	anual	HIPOTECARIA
4078	24-abr-07	2101	2095 0466 20 8507592019	HIPOTECARIO	202.000,00	193.518,58	18/03/2005	18/03/2035	FRANCES	mensual	variable	4,66	30/360	Euribor año hipotecario	0,60	+	anual	HIPOTECARIA
4079	24-abr-07	2101	2095 0502 40 8507593918	HIPOTECARIO	186.000,00	179.061,36	07/04/2005	05/05/2035	FRANCES	mensual	variable	3,81	30/360	Euribor año hipotecario	0,70	+	anual	HIPOTECARIA
4080	24-abr-07	2101	2095 0130 20 8507594491	HIPOTECARIO	145.600,00	139.942,77	25/04/2005	25/04/2035	FRANCES	mensual	variable	4,37	30/360	Euribor año hipotecario	0,75	+	anual	HIPOTECARIA
4081	24-abr-07	2101	2095 0468 10 8507594721	HIPOTECARIO	210.000,00	206.491,62	06/04/2005	06/04/2035	FRANCES	mensual	variable	4,32	30/360	Euribor año hipotecario	0,70	+	anual	HIPOTECARIA
4082	24-abr-07	2101	2095 0056 00 8507594736	HIPOTECARIO	183.000,00	175.835,87	09/05/2005	09/05/2035	FRANCES	mensual	variable	4,42	30/360	Euribor año hipotecario	0,70	+	anual	HIPOTECARIA
4083	24-abr-07	2101	2095 0421 00 8507594945	HIPOTECARIO	174.624,00	155.770,96	21/04/2005	21/04/2033	FRANCES	mensual	variable	4,69	30/360	Euribor año hipotecario	0,60	+	anual	HIPOTECARIA
4084	24-abr-07	2101	2095 0193 10 8507595102	HIPOTECARIO	144.240,00	139.245,62	05/07/2005	10/07/2035	FRANCES	mensual	variable	4,51	30/360	Euribor año hipotecario	0,65	+	anual	HIPOTECARIA
4085	24-abr-07	2101	2095 0245 61 8507595881	HIPOTECARIO	136.800,00	132.838,91	23/03/2005	23/03/2035	FRANCES	mensual	variable	4,86	30/360	Euribor año hipotecario	0,80	+	anual	HIPOTECARIA
4086	24-abr-07	2101	2095 0036 60 8507596558	HIPOTECARIO	215.700,00	209.371,35	30/09/2005	30/09/2035	FRANCES	mensual	variable	4,39	30/360	Euribor año hipotecario	0,85	+	anual	HIPOTECARIA
4087	24-abr-07	2101	2095 0130 20 8507596748	HIPOTECARIO	165.500,00	158.848,45	14/04/2005	14/04/2035	FRANCES	mensual	variable	4,84	30/360	Euribor año hipotecario	0,75	+	anual	HIPOTECARIA
4088	24-abr-07	2101	2095 0212 00 8507597298	HIPOTECARIO	91.600,00	88.309,06	29/06/2005	29/06/2035	FRANCES	mensual	variable	4,45	30/360	Euribor año hipotecario	0,65	+	anual	HIPOTECARIA
4089	24-abr-07	2101	2095 0112 70 8507597551	HIPOTECARIO	66.000,00	65.097,95	05/05/2005	05/02/2023	FRANCES	mensual	variable	3,61	30/360	Euribor año hipotecario	0,50	+	anual	HIPOTECARIA
4090	24-abr-07	2101	2095 0087 70 8507597644	HIPOTECARIO	171.000,00	158.014,72	23/03/2005	23/03/2035	FRANCES	mensual	variable	4,29	30/360	Euribor año hipotecario	0,75	+	anual	HIPOTECARIA
4091	24-abr-07	2101	2095 0350 40 8507598424	HIPOTECARIO	92.900,00	89.704,28	29/06/2005	11/07/2035	FRANCES	mensual	variable	4,05	30/360	IRPH entidades	0,00	+	anual	HIPOTECARIA
4092	24-abr-07	2101	2095 0282 10 8507599559	HIPOTECARIO	110.000,00	105.507,26	17/03/2005	05/04/2035	FRANCES	mensual	variable	4,69	30/360	Euribor año hipotecario	0,60	+	anual	HIPOTECARIA
4093	24-abr-07	2101	2095 0498 30 8507599697	HIPOTECARIO	400.000,00	387.205,36	20/09/2005	20/09/2035	FRANCES	mensual	variable	4,51	30/360	Euribor año hipotecario	0,45	+	anual	HIPOTECARIA
4094	24-abr-07	2101	2095 0190 60 8507600449	HIPOTECARIO	96.000,00	90.330,08	02/08/2005	02/08/2025	FRANCES	mensual	variable	4,13	30/360	IRPH entidades	0,00	+	anual	HIPOTECARIA
4095	24-abr-07	2101	2095 0000 70 8507600717	HIPOTECARIO	234.400,00	221.721,11	05/04/2005	05/04/2030	FRANCES	mensual	variable	4,22	30/360	Euribor año hipotecario	0,60	+	anual	HIPOTECARIA
4096	24-abr-07	2101	2095 0130 20 8507601121	HIPOTECARIO	132.000,00	126.628,42	13/04/2005	13/04/2035	FRANCES	mensual	variable	4,79	30/360	Euribor año hipotecario	0,70	+	anual	HIPOTECARIA
4097	24-abr-07	2101	2095 0111 20 8507601326	HIPOTECARIO	90.000,00	86.725,83	23/06/2005	23/06/2035	FRANCES	mensual	variable	3,87	30/360	Euribor año hipotecario	0,65	+	anual	HIPOTECARIA
4098	24-abr-07	2101	2095 0056 00 8507601330	HIPOTECARIO	226.600,00	225.125,06	02/06/2005	02/06/2035	FRANCES	mensual	variable	3,82	30/360	Euribor año hipotecario	0,60	+	anual	HIPOTECARIA
4099	24-abr-07	2101	2095 0249 40 8507602499	HIPOTECARIO	65.600,00	61.403,87	28/06/2005	28/06/2025	FRANCES	mensual	variable	3,72	30/360	Euribor año hipotecario	0,50	+	anual	HIPOTECARIA
4100	24-abr-07	2101	2095 0008 31 8507603101	HIPOTECARIO	81.000,00	78.084,25	29/06/2005	29/06/2035	FRANCES	mensual	variable	4,45	30/360	Euribor año hipotecario	0,65	+	anual	HIPOTECARIA
4101	24-abr-07	2101	2095 0503 90 8507603167	HIPOTECARIO	192.000,00	183.961,58	30/03/2005	30/03/2035	FRANCES	mensual	variable	4,04	30/360	Euribor año hipotecario	0,50	+	anual	HIPOTECARIA
4102	24-abr-07	2101	2095 0212 00 8507603551	HIPOTECARIO	156.300,00	142.896,76	15/04/2005	15/03/2034	FRANCES	mensual	variable	4,69	30/360	Euribor año hipotecario	0,60	+	anual	HIPOTECARIA
4103	24-abr-07	2101	2095 0363 51 8507603591	HIPOTECARIO	195.000,00	186.938,44	07/04/2005	07/04/2035	FRANCES	mensual	variable	4,59	30/360	Euribor año hipotecario	0,50	+	anual	HIPOTECARIA
4104	24-abr-07	2101	2095 0421 00 8507605029	HIPOTECARIO	187.200,00	173.415,15	31/03/2005	31/03/2025	FRANCES	mensual	variable	4,66	30/360	Euribor año hipotecario	0,60	+	anual	HIPOTECARIA
4105	24-abr-07	2101	2095 0010 40 8507605276	HIPOTECARIO	111.120,00	103.045,22	31/03/2005	15/04/2025	FRANCES	mensual	variable	4,89	30/360	IRPH entidades	0,00	+	anual	HIPOTECARIA
4106	24-abr-07	2101	2095 0375 10 8507605428	HIPOTECARIO	120.205,00	115.198,09	14/04/2005	14/04/2035	FRANCES	mensual	variable	4,59	30/360	Euribor año hipotecario	0,50	+	anual	HIPOTECARIA
4107	24-abr-07	2101	2095 0421 00 8507605831	HIPOTECARIO	225.812,80	215.596,61	22/04/2005	22/04/2033	FRANCES	mensual	variable	4,69	30/360	Euribor año hipotecario	0,60	+	anual	HIPOTECARIA
4108	24-abr-07	2101	2095 0191 00 8507606421	HIPOTECARIO	102.000,00	97.783,28	19/04/2005	19/04/2035	FRANCES	mensual	variable	4,59	30/360	Euribor año hipotecario	0,50	+	anual	HIPOTECARIA
4109	24-abr-07	2101	2095 0521 40 8507607254	HIPOTECARIO	237.400,00	233.695,07	01/04/2005	01/04/2035	FRANCES	mensual	variable	4,84	30/360	Euribor año hipotecario	0,75	+	anual	HIPOTECARIA
4110	24-abr-07	2101	2095 0055 60 8507607799	HIPOTECARIO	198.334,00	190.233,34	14/04/2005	14/04/2035	FRANCES	mensual	variable	4,69	30/360	Euribor año hipotecario	0,60	+	anual	HIPOTECARIA
4111	24-abr-07	2101	2095 0448 70 8507607824	HIPOTECARIO	132.000,00	128.814,45	08/04/2005	08/04/2035	FRANCES	mensual	variable	4,42	30/360	Euribor año hipotecario	0,80	+	anual	HIPOTECARIA
4112	24-abr-07	2101	2095 0233 10 8507609095	HIPOTECARIO	144.700,00	138.813,23	06/04/2005	06/04/2035	FRANCES	mensual	variable	4,74	30/360	Euribor año hipotecario	0,65	+	anual	HIPOTECARIA
4113	24-abr-07	2101	2095 0543 81 8507609331	HIPOTECARIO	129.000,00	121.782,71	27/04/2005	05/07/2034	FRANCES	mensual	variable	3,71	30/360	Euribor año hipotecario	0,60	+	anual	HIPOTECARIA
4114	24-abr-07	2101	2095 0470 20 8507609500	HIPOTECARIO	204.400,00	196.931,97	05/05/2005	02/06/2035	FRANCES	mensual	variable	4,50	30/360	Euribor año hipotecario	0,70	+	anual	HIPOTECARIA
4115	24-abr-07	2101	2095 0421 01 8507610991	HIPOTECARIO	200.384,00	186.013,72	30/03/2005	30/03/2035	FRANCES	mensual	variable	4,56	30/360	Euribor año hipotecario	0,60	+	anual	HIPOTECARIA
4116	24-abr-07	2101	2095 0073 10 8507611940	HIPOTECARIO	138.200,00	129.644,25	06/05/2005	06/05/2025	FRANCES	mensual	variable	3,86	30/360	Euribor año hipotecario	0,75	+	anual	HIPOTECARIA
4117	24-abr-07	2101	2095 0067 20 8507612340	HIPOTECARIO	150.250,00	144.081,81	07/04/2005	07/04/2035	FRANCES	mensual	variable	4,22	30/360	Euribor año hipotecario	0,60	+	anual	HIPOTECARIA
4118	24-abr-07	2101	2095 0359 50 8507612792	HIPOTECARIO	72.600,00	67.763,42	07/06/2005	07/06/2025	FRANCES	mensual	variable	3,82	30/360	Euribor año hipotecario	0,60	+	anual	HIPOTECARIA
4119	24-abr-07	2101	2095 0221 31 8507612931	HIPOTECARIO	208.000,00	204.743,46	08/04/2005	08/04/2035	FRANCES	mensual	variable	4,52	30/360	Euribor año hipotecario	0,90	+	anual	HIPOTECARIA
4120	24-abr-07	2101	2095 0326 10 8507613209	HIPOTECARIO	210.000,00	201.789,37	10/05/2005	10/05/2035	FRANCES	mensual	variable	3,66	30/360	Euribor año hipotecario	0,55	+	anual	HIPOTECARIA
4121	24-abr-07	2101	2095 0445 30 8507614139	HIPOTECARIO	180.000,00	172.786,75	13/04/2005	13/04/2035	FRANCES	mensual	variable	4,89	30/360	IRPH entidades	0,00	+	anual	HIPOTECARIA
4122	24-abr-07	2101	2095 0245 60 8507614162	HIPOTECARIO	198.000,00	193.556,58	22/04/2005	22/04/2035	FRANCES	mensual	variable	4,79	30/360	Euribor año hipotecario	0,70	+	anual	HIPOTECARIA
4123	24-abr-07	2101	2095 0218 80 8507614177	HIPOTECARIO	82.900,00	80.014,43	28/06/2005	28/06/2035	FRANCES	mensual	variable	3,87	30/360	Euribor año hipotecario	0,65	+	anual	HIPOTECARIA
4124	24-abr-07	2101	2095 0444 91 8507614261	HIPOTECARIO	165.000,00	158.636,35	23/03/2005	05/04/2035	FRANCES	mensual	variable	5,09	30/360	Euribor año hipotecario	1,00	+	anual	HIPOTECARIA
4125	24-abr-07	2101	2095 0525 20 8507614859	HIPOTECARIO	77.000,00	75.462,83	04/04/2005	04/04/2035	FRANCES	mensual	variable	4,32	30/360	Euribor año hipotecario	0,70	+	anual	HIPOTECARIA
4126	24-abr-07	2101	2095 0421 00 8507615472	HIPOTECARIO	238.640,00	211.274,75	31/03/2005	31/03/2033	FRANCES	mensual	variable	4,25	30/360	Euribor año hipotecario	0,45	+	anual	HIPOTECARIA
4127	24-abr-07	2101	2095 0084 30 8507616592	HIPOTECARIO	180.000,00	170.630,59	07/04/2005	07/10/2034	FRANCES	mensual	variable	4,64	30/360	Euribor año hipotecario	0,55	+	anual	HIPOTECARIA
4128	24-abr-07	2101	2095 0109 10 8507617159	HIPOTECARIO	180.000,00	172.527,41	04/04/2005	04/04/2035	FRANCES	mensual	variable	4,59	30/360	Euribor año hipotecario	0,50	+	anual	HIPOTECARIA
4129	24-abr-07	2101	2095 0222 80 8507617334	HIPOTECARIO	86.100,00	80.547,07	28/06/2005	28/06/2025	FRANCES	mensual	variable	4,45	30/360	Euribor año hipotecario	0,65	+	anual	HIPOTECARIA
4130	24-abr-07	2101	2095 0312 40 8507617883	HIPOTECARIO	180.000,00	173.422,36	04/04/2005	04/04/2030	FRANCES	mensual	variable	4,69	30/360	Euribor año hipotecario	0,60	+	anual	HIPOTECARIA
4131	24-abr-07	2101	2095 0111 20 8507618416	HIPOTECARIO	76.154,00	71.080,50	21/06/2005	21/06/2025	FRANCES	mensual	variable	3,82	30/360	Euribor año hipotecario	0,60	+	anual	HIPOTECARIA
4132	24-abr-07	2101	2095 0505 81 8507618781	HIPOTECARIO	185.000,00	182.334,18	25/04/2005	25/04/2035	FRANCES	mensual	variable	3,81	30/360	Euribor año hipotecario	0,90	+	anual	HIPOTECARIA

Auto numérico	Fecha Información	Entidad	Número de Préstamo	Tipo de Préstamo	Importe Total	Saldo Vivo	Fecha Formalización	Fecha Finalización	Tipo Amortización	Frecuencia Cobro	Interés f/v	Tipo Interes Actual	Calculo Intereses	Indice de referencia	Margen s/Indice	Margen +/-	Frecuencia Rev. Tipo	Garantias
4133	24-abr-07	2101	2095 0506 20 8507618999	HIPOTECARIO	196.500,00	193.305,58	01/04/2005	01/04/2035	FRANCES	mensual	variable	4,84	30/360	Euribor año hipotecario	0,75	+	anual	HIPOTECARIA
4134	24-abr-07	2101	2095 0047 80 8507619141	HIPOTECARIO	80.000,00	76.260,84	28/06/2005	28/06/2030	FRANCES	mensual	variable	3,72	30/360	Euribor año hipotecario	0,50	+	anual	HIPOTECARIA
4135	24-abr-07	2101	2095 0541 90 8507619350	HIPOTECARIO	126.000,00	120.944,81	18/03/2005	18/03/2035	FRANCES	mensual	variable	5,06	30/360	Euribor año hipotecario	1,00	+	anual	HIPOTECARIA
4136	24-abr-07	2101	2095 0537 90 8507619443	HIPOTECARIO	176.000,00	171.214,42	15/04/2005	15/04/2035	FRANCES	mensual	variable	4,79	30/360	Euribor año hipotecario	0,70	+	anual	HIPOTECARIA
4137	24-abr-07	2101	2095 0497 90 8507619481	HIPOTECARIO	220.000,00	211.917,20	24/05/2005	24/05/2035	FRANCES	mensual	variable	3,61	30/360	Euribor año hipotecario	0,50	+	anual	HIPOTECARIA
4138	24-abr-07	2101	2095 0111 20 8507619589	HIPOTECARIO	109.300,00	102.564,47	27/06/2005	27/06/2035	FRANCES	mensual	variable	3,87	30/360	Euribor año hipotecario	0,65	+	anual	HIPOTECARIA
4139	24-abr-07	2101	2095 0160 40 8507619920	HIPOTECARIO	150.000,00	144.008,50	22/04/2005	05/05/2035	FRANCES	mensual	variable	4,27	30/360	Euribor año hipotecario	0,55	+	anual	HIPOTECARIA
4140	24-abr-07	2101	2095 0225 10 8507620953	HIPOTECARIO	156.000,00	150.858,52	27/07/2005	27/07/2035	FRANCES	mensual	variable	4,01	30/360	Euribor año hipotecario	0,70	+	anual	HIPOTECARIA
4141	24-abr-07	2101	2095 0539 80 8507621923	HIPOTECARIO	283.000,00	273.652,94	28/06/2005	28/06/2035	FRANCES	mensual	variable	3,92	30/360	Euribor año hipotecario	0,70	+	anual	HIPOTECARIA
4142	24-abr-07	2101	2095 0109 10 8507621938	HIPOTECARIO	64.000,00	60.912,54	28/06/2005	28/06/2030	FRANCES	mensual	variable	4,30	30/360	Euribor año hipotecario	0,50	+	anual	HIPOTECARIA
4143	24-abr-07	2101	2095 0349 80 8507622887	HIPOTECARIO	102.619,00	98.929,40	27/06/2005	27/06/2035	FRANCES	mensual	variable	4,45	30/360	Euribor año hipotecario	0,65	+	anual	HIPOTECARIA
4144	24-abr-07	2101	2095 0027 30 8507623025	HIPOTECARIO	88.136,00	84.627,12	26/04/2005	26/04/2035	FRANCES	mensual	variable	3,41	30/360	Euribor año hipotecario	0,50	+	anual	HIPOTECARIA
4145	24-abr-07	2101	2095 0313 90 8507623346	HIPOTECARIO	192.000,00	184.404,35	28/04/2005	28/04/2035	FRANCES	mensual	variable	4,22	30/360	Euribor año hipotecario	0,60	+	anual	HIPOTECARIA
4146	24-abr-07	2101	2095 0356 11 8507623561	HIPOTECARIO	143.600,00	138.302,54	29/04/2005	29/04/2035	FRANCES	mensual	variable	3,95	30/360	IRPH entidades	0,25	+	anual	HIPOTECARIA
4147	24-abr-07	2101	2095 0437 50 8507623633	HIPOTECARIO	197.000,00	194.168,22	15/07/2005	15/07/2035	FRANCES	mensual	variable	4,61	30/360	Euribor año hipotecario	0,75	+	anual	HIPOTECARIA
4148	24-abr-07	2101	2095 0130 20 8507624275	HIPOTECARIO	180.300,00	173.058,17	20/04/2005	20/04/2035	FRANCES	mensual	variable	4,69	30/360	Euribor año hipotecario	0,60	+	anual	HIPOTECARIA
4149	24-abr-07	2101	2095 0503 90 8507624447	HIPOTECARIO	202.000,00	193.542,99	30/03/2005	30/03/2035	FRANCES	mensual	variable	4,04	30/360	Euribor año hipotecario	0,50	+	anual	HIPOTECARIA
4150	24-abr-07	2101	2095 0393 70 8507624715	HIPOTECARIO	228.000,00	219.168,79	04/04/2005	05/04/2035	FRANCES	mensual	variable	5,09	30/360	Euribor año hipotecario	1,00	+	anual	HIPOTECARIA
4151	24-abr-07	2101	2095 0225 10 8507625305	HIPOTECARIO	180.000,00	175.523,64	01/12/2005	01/12/2035	FRANCES	mensual	variable	3,92	30/360	Euribor año hipotecario	0,70	+	anual	HIPOTECARIA
4152	24-abr-07	2101	2095 0386 30 8507626201	HIPOTECARIO	96.000,00	96.000,00	03/05/2005	03/05/2035	FRANCES	mensual	variable	3,76	30/360	Euribor año hipotecario	0,65	+	anual	HIPOTECARIA
4153	24-abr-07	2101	2095 0110 60 8507626292	HIPOTECARIO	148.800,00	146.361,91	23/03/2005	31/03/2035	FRANCES	mensual	variable	4,86	30/360	Euribor año hipotecario	0,80	+	anual	HIPOTECARIA
4154	24-abr-07	2101	2095 0162 30 8507626366	HIPOTECARIO	237.000,00	227.733,71	13/05/2005	15/05/2035	FRANCES	mensual	variable	3,66	30/360	Euribor año hipotecario	0,55	+	anual	HIPOTECARIA
4155	24-abr-07	2101	2095 0056 00 8507626482	HIPOTECARIO	192.000,00	184.093,89	07/04/2005	07/04/2035	FRANCES	mensual	variable	4,64	30/360	Euribor año hipotecario	0,55	+	anual	HIPOTECARIA
4156	24-abr-07	2101	2095 0084 30 8507626537	HIPOTECARIO	135.000,00	129.295,88	19/04/2005	19/04/2035	FRANCES	mensual	variable	4,12	30/360	Euribor año hipotecario	0,50	+	anual	HIPOTECARIA
4157	24-abr-07	2101	2095 0036 61 8507627171	HIPOTECARIO	150.100,00	147.769,23	31/03/2005	31/03/2035	FRANCES	mensual	variable	4,91	30/360	Euribor año hipotecario	0,85	+	anual	HIPOTECARIA
4158	24-abr-07	2101	2095 0307 10 8507627243	HIPOTECARIO	270.400,00	259.439,77	09/05/2005	09/05/2035	FRANCES	mensual	variable	4,22	30/360	Euribor año hipotecario	0,50	+	anual	HIPOTECARIA
4159	24-abr-07	2101	2095 0232 50 8507627302	HIPOTECARIO	132.000,00	125.034,50	01/04/2005	01/10/2034	FRANCES	mensual	variable	4,64	30/360	Euribor año hipotecario	0,55	+	anual	HIPOTECARIA
4160	24-abr-07	2101	2095 0130 20 8507628475	HIPOTECARIO	198.000,00	189.978,76	07/04/2005	07/04/2035	FRANCES	mensual	variable	4,74	30/360	Euribor año hipotecario	0,65	+	anual	HIPOTECARIA
4161	24-abr-07	2101	2095 0306 50 8507628568	HIPOTECARIO	96.000,00	91.947,14	19/04/2005	19/04/2035	FRANCES	mensual	variable	4,12	30/360	Euribor año hipotecario	0,50	+	anual	HIPOTECARIA
4162	24-abr-07	2101	2095 0150 70 8507628608	HIPOTECARIO	190.000,00	187.301,07	29/06/2005	29/06/2035	FRANCES	mensual	variable	4,65	30/360	Euribor año hipotecario	0,85	+	anual	HIPOTECARIA
4163	24-abr-07	2101	2095 0028 80 8507629426	HIPOTECARIO	129.300,00	127.291,35	03/05/2005	05/05/2035	FRANCES	mensual	variable	3,81	30/360	Euribor año hipotecario	0,70	+	anual	HIPOTECARIA
4164	24-abr-07	2101	2095 0496 40 8507629445	HIPOTECARIO	150.000,00	145.934,54	07/04/2005	07/04/2035	FRANCES	mensual	variable	4,47	30/360	Euribor año hipotecario	0,85	+	anual	HIPOTECARIA
4165	24-abr-07	2101	2095 0389 70 8507629595	HIPOTECARIO	84.000,00	81.481,74	21/12/2005	10/01/2031	FRANCES	mensual	variable	4,30	30/360	IRPH entidades	0,25	+	anual	HIPOTECARIA
4166	24-abr-07	2101	2095 0359 50 8507629692	HIPOTECARIO	270.000,00	259.615,38	12/05/2005	12/05/2035	FRANCES	mensual	variable	3,76	30/360	Euribor año hipotecario	0,65	+	anual	HIPOTECARIA
4167	24-abr-07	2101	2095 0087 70 8507629766	HIPOTECARIO	84.600,00	81.445,23	23/06/2005	23/06/2035	FRANCES	mensual	variable	3,72	30/360	Euribor año hipotecario	0,50	+	anual	HIPOTECARIA
4168	24-abr-07	2101	2095 0535 10 8507630161	HIPOTECARIO	136.240,00	130.707,57	31/03/2005	31/03/2035	FRANCES	mensual	variable	4,24	30/360	Euribor año hipotecario	0,70	+	anual	HIPOTECARIA
4169	24-abr-07	2101	2095 0535 10 8507630180	HIPOTECARIO	136.240,00	130.707,57	31/03/2005	31/03/2035	FRANCES	mensual	variable	4,24	30/360	Euribor año hipotecario	0,70	+	anual	HIPOTECARIA
4170	24-abr-07	2101	2095 0162 30 8507630497	HIPOTECARIO	89.290,00	86.155,62	12/04/2005	12/04/2026	FRANCES	mensual	variable	4,69	30/360	Euribor año hipotecario	0,60	+	anual	HIPOTECARIA
4171	24-abr-07	2101	2095 0448 70 8507631239	HIPOTECARIO	140.000,00	134.635,01	08/04/2005	30/04/2035	FRANCES	mensual	variable	3,51	30/360	Euribor año hipotecario	0,60	+	anual	HIPOTECARIA
4172	24-abr-07	2101	2095 0323 60 8507631511	HIPOTECARIO	216.000,00	212.211,16	21/04/2005	21/04/2035	FRANCES	mensual	variable	4,69	30/360	Euribor año hipotecario	0,60	+	anual	HIPOTECARIA
4173	24-abr-07	2101	2095 0233 10 8507631583	HIPOTECARIO	243.000,00	233.765,12	09/05/2005	09/05/2035	FRANCES	mensual	variable	3,86	30/360	Euribor año hipotecario	0,75	+	anual	HIPOTECARIA
4174	24-abr-07	2101	2095 0497 90 8507631623	HIPOTECARIO	282.000,00	268.250,58	25/04/2005	25/04/2035	FRANCES	mensual	variable	3,56	30/360	Euribor año hipotecario	0,65	+	anual	HIPOTECARIA
4175	24-abr-07	2101	2095 0352 30 8507632285	HIPOTECARIO	109.000,00	98.190,53	27/06/2005	27/06/2035	FRANCES	mensual	variable	4,45	30/360	Euribor año hipotecario	0,65	+	anual	HIPOTECARIA
4176	24-abr-07	2101	2095 0585 60 8507632403	HIPOTECARIO	138.700,00	133.152,25	14/04/2005	14/04/2035	FRANCES	mensual	variable	4,69	30/360	Euribor año hipotecario	0,60	+	anual	HIPOTECARIA
4177	24-abr-07	2101	2095 0190 61 8507632521	HIPOTECARIO	160.000,00	153.807,92	28/04/2005	28/04/2035	FRANCES	mensual	variable	3,61	30/360	Euribor año hipotecario	0,70	+	anual	HIPOTECARIA
4178	24-abr-07	2101	2095 0355 70 8507632587	HIPOTECARIO	102.000,00	97.751,32	19/04/2005	19/04/2035	FRANCES	mensual	variable	4,59	30/360	Euribor año hipotecario	0,50	+	anual	HIPOTECARIA
4179	24-abr-07	2101	2095 0364 10 8507633445	HIPOTECARIO	360.000,00	353.872,60	28/04/2005	28/04/2035	FRANCES	mensual	variable	3,41	30/360	Euribor año hipotecario	0,50	+	anual	HIPOTECARIA
4180	24-abr-07	2101	2095 0363 50 8507633669	HIPOTECARIO	200.000,00	193.015,14	28/06/2005	28/06/2035	FRANCES	mensual	variable	3,82	30/360	Euribor año hipotecario	0,60	+	anual	HIPOTECARIA
4181	24-abr-07	2101	2095 0382 51 8507633981	HIPOTECARIO	81.000,00	76.854,14	27/04/2005	27/04/2030	FRANCES	mensual	variable	3,56	30/360	Euribor año hipotecario	0,65	+	anual	HIPOTECARIA
4182	24-abr-07	2101	2095 0347 90 8507634337	HIPOTECARIO	159.040,00	147.711,84	29/04/2005	29/04/2025	FRANCES	mensual	variable	4,22	30/360	Euribor año hipotecario	0,60	+	anual	HIPOTECARIA
4183	24-abr-07	2101	2095 0154 50 8507634624	HIPOTECARIO	144.000,00	138.547,83	18/05/2005	18/05/2035	FRANCES	mensual	variable	3,91	30/360	Euribor año hipotecario	0,80	+	anual	HIPOTECARIA
4184	24-abr-07	2101	2095 0523 30 8507634926	HIPOTECARIO	114.450,00	112.918,26	27/07/2005	27/07/2035	FRANCES	mensual	variable	3,96	30/360	Euribor año hipotecario	0,65	+	anual	HIPOTECARIA
4185	24-abr-07	2101	2095 0536 40 8507636047	HIPOTECARIO	79.300,00	75.108,48	15/04/2005	15/04/2030	FRANCES	mensual	variable	4,64	30/360	Euribor año hipotecario	0,55	+	anual	HIPOTECARIA
4186	24-abr-07	2101	2095 0369 21 8507636091	HIPOTECARIO	72.650,00	70.052,14	20/07/2005	20/07/2035	FRANCES	mensual	variable	4,36	30/360	Euribor año hipotecario	0,50	+	anual	HIPOTECARIA
4187	24-abr-07	2101	2095 0047 80 8507636163	HIPOTECARIO	328.400,00	323.600,18	27/06/2005	05/07/2035	FRANCES	mensual	variable	4,51	30/360	Euribor año hipotecario	0,65	+	anual	HIPOTECARIA
4188	24-abr-07	2101	2095 0306 50 8507636767	HIPOTECARIO	94.150,00	90.323,09	26/04/2005	26/04/2035	FRANCES	mensual	variable	4,12	30/360	Euribor año hipotecario	0,50	+	anual	HIPOTECARIA
4189	24-abr-07	2101	2095 0517 40 8507636807	HIPOTECARIO	192.000,00	184.229,92	07/04/2005	07/04/2035	FRANCES	mensual	variable	4,27	30/360	Euribor año hipotecario	0,65	+	anual	HIPOTECARIA
4190	24-abr-07	2101	2095 0393 70 8507637002	HIPOTECARIO	180.000,00	172.670,73	04/04/2005	10/04/2035	FRANCES	mensual	variable	4,22	30/360	Euribor año hipotecario	0,60	+	anual	HIPOTECARIA
4191	24-abr-07	2101	2095 0246 00 8507637129	HIPOTECARIO	72.000,00	69.263,78	16/05/2005	16/05/2035	FRANCES	mensual	variable	3,86	30/360	Euribor año hipotecario	0,75	+	anual	HIPOTECARIA
4192	24-abr-07	2101	2095 0451 20 8507637190	HIPOTECARIO	83.372,04	79.907,38	11/04/2005	11/04/2035	FRANCES	mensual	variable	4,12	30/360	Euribor año hipotecario	0,50	+	anual	HIPOTECARIA
4193	24-abr-07	2101	2095 0027 30 8507637722	HIPOTECARIO	89.000,00	87.002,07	26/04/2006	26/04/2031	FRANCES	mensual	variable	4,12	30/360	Euribor año hipotecario	0,50	+	anual	HIPOTECARIA
4194	24-abr-07	2101	2095 0540 40 8507638540	HIPOTECARIO	197.500,00	194.458,41	15/04/2005	15/04/2035	FRANCES	mensual	variable	4,89	30/360	Euribor año hipotecario	0,80	+	anual	HIPOTECARIA
4195	24-abr-07	2101	2095 0544 20 8507639485	HIPOTECARIO	128.458,00	123.522,74	08/04/2005	08/04/2035	FRANCES	mensual	variable	4,89	30/360	IRPH entidades	0,00	+	anual	HIPOTECARIA
4196	24-abr-07	2101	2095 0364 10 8507639808	HIPOTECARIO	130.000,00	129.340,39	21/04/2005	21/04/2035	FRANCES	mensual	variable	4,84	30/360	Euribor año hipotecario	0,75	+	anual	HIPOTECARIA
4197	24-abr-07	2101	2095 0468 11 8507640661	HIPOTECARIO	249.420,00	245.092,66	18/04/2005	18/04/2035	FRANCES	mensual	variable	4,22	30/360	Euribor año hipotecario	0,60	+	anual	HIPOTECARIA
4198	24-abr-07	2101	2095 0119 90 8507640729	HIPOTECARIO	144.000,00	141.504,69	26/04/2005	26/04/2035	FRANCES	mensual	variable	3,51	30/360	Euribor año hipotecario	0,60	+	anual	HIPOTECARIA
4199	24-abr-07	2101	2095 0191 00 8507641663	HIPOTECARIO	146.100,00	139.334,94	30/06/2005	30/06/2030	FRANCES	mensual	variable	3,82	30/360	Euribor año hipotecario	0,60	+	anual	HIPOTECARIA
4200	24-abr-07	2101	2095 0306 50 8507641703	HIPOTECARIO	81.100,00	77.680,55	19/04/2005	19/04/2035	FRANCES	mensual	variable	4,12	30/360	Euribor año hipotecario	0,50	+	anual	HIPOTECARIA
4201	24-abr-07	2101	2095 0095 51 8507641971	HIPOTECARIO	215.000,00	207.516,47	28/06/2005	07/07/2035	FRANCES	mensual	variable	4,51	30/360	Euribor año hipotecario	0,65	+	anual	HIPOTECARIA
4202	24-abr-07	2101	2095 0382 50 8507642880	HIPOTECARIO	153.000,00	146.854,67	18/04/2005	18/04/2035	FRANCES	mensual	variable	4,69	30/360	Euribor año hipotecario	0,60	+	anual	HIPOTECARIA
4203	24-abr-07	2101	2095 0520 10 8507643219	HIPOTECARIO	270.000,00	266.116,95	19/05/2006	04/06/2036	FRANCES	mensual	variable	4,40	30/360	Euribor año hipotecario	0,60	+	anual	HIPOTECARIA
4204	24-abr-07	2101	2095 0063 40 8507643369	HIPOTECARIO	89.082,30	85.522,93	26/04/2005	26/04/2035	FRANCES	mensual	variable	3,41	30/360	Euribor año hipotecario	0,50	+	anual	HIPOTECARIA
4205	24-abr-07	2101	2095 0393 70 8507643409	HIPOTECARIO	120.000,00	115.565,56	25/04/2005	05/05/2035	FRANCES	mensual	variable	3,76	30/360	IRPH entidades	0,00	+	anual	HIPOTECARIA
4206	24-abr-07	2101	2095 0109 10 8507644134	HIPOTECARIO	210.000,00	203.394,54	01/09/2005	01/09/2035	FRANCES	mensual	variable	4,66	30/360	Euribor año hipotecario	0,60	+	anual	HIPOTECARIA
4207	24-abr-07	2101	2095 0222 80 8507644816	HIPOTECARIO	204.344,00	199.006,38	07/06/2005	07/06/2035	FRANCES	mensual	variable	4,40	30/360	Euribor año hipotecario	0,60	+	anual	HIPOTECARIA
4208	24-abr-07	2101	2095 0535 10 8507645746	HIPOTECARIO	148.000,00	142.022,78	01/04/2005	01/04/2035	FRANCES	mensual	variable	4,27	30/360	Euribor año hipotecario	0,65	+	anual	HIPOTECARIA
4209	24-abr-07	2101	2095 0089 60 8507646258	HIPOTECARIO	162.000,00	152.668,85	29/04/2005	29/06/2034	FRANCES	mensual	variable	3,61	30/360	Euribor año hipotecario	0,70	+	anual	HIPOTECARIA
4210	24-abr-07	2101	2095 0017 60 8507647116	HIPOTECARIO	128.000,00	121.049,29	07/04/2005	07/04/2030	FRANCES	mensual	variable	4,17	30/360	Euribor año hipotecario	0,55	+	anual	HIPOTECARIA
4211	24-abr-07	2101	2095 0018 01 8507649801	HIPOTECARIO	81.000,00	78.176,48	28/06/2005	28/06/2035	FRANCES	mensual	variable	3,87	30/360	Euribor año hipotecario	0,65	+	anual	HIPOTECARIA
4212	24-abr-07	2101	2095 0534 50 8507650108	HIPOTECARIO	95.000,00	91.413,36	07/04/2005	07/04/2035	FRANCES	mensual	variable	5,09	30/360	Euribor año hipotecario	1,00	+	anual	HIPOTECARIA
4213	24-abr-07	2101	2095 0473 60 8507651344	HIPOTECARIO	205.000,00	202.269,62	04/07/2005	04/07/2035	FRANCES	mensual	variable	4,16	30/360	Euribor año hipotecario	0,85	+	anual	HIPOTECARIA
4214	24-abr-07	2101	2095 0097 41 8507651861	HIPOTECARIO	225.380,00	217.948,56	11/07/2005	11/07/2035	FRANCES	mensual	variable	4,31	30/360	Euribor año hipotecario	1,00	+	anual	HIPOTECARIA
4215	24-abr-07	2101	2095 0100 00 8507652557	HIPOTECARIO	91.000,00	87.803,13	27/06/2005	27/06/2035	FRANCES	mensual	variable	3,82	30/360	Euribor año hipotecario	0,60	+	anual	HIPOTECARIA
4216	24-abr-07	2101	2095 0119 90 8507652728	HIPOTECARIO	157.000,00	157.000,00	03/05/2005	03/05/2035	FRANCES	mensual	variable	4,37	30/360	Euribor año hipotecario	0,65	+	anual	HIPOTECARIA
4217	24-abr-07	2101	2095 0502 40 8507653696	HIPOTECARIO	63.000,00	58.460,63	15/04/2005	15/04/2025	FRANCES	mensual	variable	4,79	30/360	Euribor año hipotecario	0,70	+	anual	HIPOTECARIA
4218	24-abr-07	2101	2095 0061 50 8507653911	HIPOTECARIO	200.000,00	192.307,66	10/05/2005	10/05/2035	FRANCES	mensual	variable	3,76	30/360	Euribor año hipotecario	0,65	+	anual	HIPOTECARIA
4219	24-abr-07	2101	2095 0058 00 8507653945	HIPOTECARIO	165.300,00	159.245,51	05/05/2005	10/05/2035	FRANCES	mensual	variable	4,11	30/360	Euribor año hipotecario	1,00	+	anual	HIPOTECARIA
4220	24-abr-07	2101	2095 0506 20 8507655275	HIPOTECARIO	180.000,00	177.228,00	18/04/2005	18/04/2035	FRANCES	mensual	variable	4,69	30/360	Euribor año hipotecario	0,80	+	anual	HIPOTECARIA

Auto numérico	Fecha Información	Entidad	Número de Préstamo	Tipo de Préstamo	Importe Inicial	Saldo Vivo	Fecha Formalización	Fecha Finalización	Tipo Amortización	Frecuencia Cobro	Interés f/v	Tipo Interés Actual	Cálculo Intereses	Índice de referencia	Margen s/Índice	Margen +/-	Frecuencia Rev Tipo	Garantías
4221	24-abr-07	2101	2095 0451 20 8507655674	HIPOTECARIO	95.000,00	87.987,99	07/04/2005	07/04/2025	FRANCES	mensual	variable	4,12	30/360	Euribor año hipotecario	0,50	+	anual	HIPOTECARIA
4222	24-abr-07	2101	2095 0306 50 8507656074	HIPOTECARIO	137.500,00	132.396,38	25/05/2005	05/06/2035	FRANCES	mensual	variable	3,72	30/360	Euribor año hipotecario	0,50	+	anual	HIPOTECARIA
4223	24-abr-07	2101	2095 0445 30 8507656304	HIPOTECARIO	151.500,00	145.650,89	19/04/2005	19/04/2035	FRANCES	mensual	variable	5,09	30/360	IRPH entidades	0,20	+	anual	HIPOTECARIA
4224	24-abr-07	2101	2095 0538 30 8507656488	HIPOTECARIO	162.500,00	158.013,98	08/04/2005	08/04/2035	FRANCES	mensual	variable	4,69	30/360	Euribor año hipotecario	0,60	+	anual	HIPOTECARIA
4225	24-abr-07	2101	2095 0520 10 8507656532	HIPOTECARIO	189.300,00	181.953,73	20/04/2005	05/05/2035	FRANCES	mensual	variable	4,42	30/360	Euribor año hipotecario	0,70	+	anual	HIPOTECARIA
4226	24-abr-07	2101	2095 0504 30 8507656570	HIPOTECARIO	168.300,00	161.515,54	19/04/2005	19/04/2035	FRANCES	mensual	variable	4,37	30/360	Euribor año hipotecario	0,75	+	anual	HIPOTECARIA
4227	24-abr-07	2101	2095 0243 70 8507656718	HIPOTECARIO	174.000,00	167.158,91	27/04/2005	27/04/2035	FRANCES	mensual	variable	3,46	30/360	Euribor año hipotecario	0,55	+	anual	HIPOTECARIA
4228	24-abr-07	2101	2095 0037 00 8507656950	HIPOTECARIO	106.000,00	101.793,56	01/04/2005	05/04/2035	FRANCES	mensual	variable	4,84	30/360	Euribor año hipotecario	0,75	+	anual	HIPOTECARIA
4229	24-abr-07	2101	2095 0023 50 8507657707	HIPOTECARIO	189.320,00	185.660,45	26/04/2005	05/05/2035	FRANCES	mensual	variable	3,98	30/360	Euribor año hipotecario	0,85	+	anual	HIPOTECARIA
4230	24-abr-07	2101	2095 0504 30 8507658409	HIPOTECARIO	192.000,00	188.713,01	25/04/2005	25/04/2035	FRANCES	mensual	variable	4,22	30/360	Euribor año hipotecario	0,60	+	anual	HIPOTECARIA
4231	24-abr-07	2101	2095 0383 10 8507659854	HIPOTECARIO	150.600,00	148.805,09	22/07/2005	08/08/2035	FRANCES	mensual	variable	4,82	30/360	Euribor año hipotecario	0,90	+	anual	HIPOTECARIA
4232	24-abr-07	2101	2095 0028 80 8507662466	HIPOTECARIO	221.600,00	213.451,42	20/06/2005	20/06/2035	FRANCES	mensual	variable	3,72	30/360	Euribor año hipotecario	0,50	+	anual	HIPOTECARIA
4233	24-abr-07	2101	2095 0055 60 8507662559	HIPOTECARIO	150.253,00	144.231,83	21/04/2005	21/04/2035	FRANCES	mensual	variable	4,89	30/360	IRPH entidades	0,00	+	anual	HIPOTECARIA
4234	24-abr-07	2101	2095 0086 21 8507663271	HIPOTECARIO	65.000,00	62.356,35	21/04/2005	21/04/2035	FRANCES	mensual	variable	4,69	30/360	Euribor año hipotecario	0,60	+	anual	HIPOTECARIA
4235	24-abr-07	2101	2095 0421 00 8507664235	HIPOTECARIO	145.348,80	133.772,96	22/04/2005	22/04/2033	FRANCES	mensual	variable	4,69	30/360	Euribor año hipotecario	0,60	+	anual	HIPOTECARIA
4236	24-abr-07	2101	2095 0389 70 8507664254	HIPOTECARIO	141.237,00	135.665,44	10/05/2005	10/05/2035	FRANCES	mensual	variable	4,32	30/360	Euribor año hipotecario	0,60	+	anual	HIPOTECARIA
4237	24-abr-07	2101	2095 0527 10 8507664537	HIPOTECARIO	210.000,00	204.389,50	18/04/2005	05/05/2035	FRANCES	mensual	variable	4,47	30/360	Euribor año hipotecario	0,75	+	anual	HIPOTECARIA
4238	24-abr-07	2101	2095 0473 60 8507665866	HIPOTECARIO	210.000,00	206.311,26	18/04/2005	18/04/2035	FRANCES	mensual	variable	4,22	30/360	Euribor año hipotecario	0,60	+	anual	HIPOTECARIA
4239	24-abr-07	2101	2095 0329 30 8507666608	HIPOTECARIO	233.100,00	231.528,70	13/05/2005	13/05/2035	FRANCES	mensual	variable	3,71	30/360	Euribor año hipotecario	0,60	+	anual	HIPOTECARIA
4240	24-abr-07	2101	2095 0188 60 8507667162	HIPOTECARIO	202.800,00	195.897,47	23/06/2005	06/07/2035	FRANCES	mensual	variable	4,06	30/360	Euribor año hipotecario	0,75	+	anual	HIPOTECARIA
4241	24-abr-07	2101	2095 0150 70 8507668624	HIPOTECARIO	120.000,00	95.784,24	22/04/2005	22/09/2028	FRANCES	mensual	variable	4,12	30/360	Euribor año hipotecario	0,50	+	anual	HIPOTECARIA
4242	24-abr-07	2101	2095 0536 40 8507669096	HIPOTECARIO	178.900,00	172.251,80	05/05/2005	05/05/2035	FRANCES	mensual	variable	3,86	30/360	Euribor año hipotecario	0,75	+	anual	HIPOTECARIA
4243	24-abr-07	2101	2095 0119 90 8507669271	HIPOTECARIO	127.000,00	123.364,68	03/05/2005	03/05/2030	FRANCES	mensual	variable	3,86	30/360	Euribor año hipotecario	0,75	+	anual	HIPOTECARIA
4244	24-abr-07	2101	2095 0535 10 8507669404	HIPOTECARIO	238.000,00	229.613,89	07/07/2005	07/07/2035	FRANCES	mensual	variable	4,36	30/360	Euribor año hipotecario	0,50	+	anual	HIPOTECARIA
4245	24-abr-07	2101	2095 0525 20 8507669573	HIPOTECARIO	270.000,00	259.364,33	27/04/2005	27/04/2035	FRANCES	mensual	variable	4,22	30/360	Euribor año hipotecario	0,60	+	anual	HIPOTECARIA
4246	24-abr-07	2101	2095 0355 71 8507670481	HIPOTECARIO	258.200,00	248.684,22	26/05/2005	26/05/2035	FRANCES	mensual	variable	3,76	30/360	Euribor año hipotecario	0,65	+	anual	HIPOTECARIA
4247	24-abr-07	2101	2095 0094 00 8507670591	HIPOTECARIO	156.200,00	150.504,87	20/04/2005	10/05/2035	FRANCES	mensual	variable	4,11	30/360	Euribor año hipotecario	1,00	+	anual	HIPOTECARIA
4248	24-abr-07	2101	2095 0370 90 8507671274	HIPOTECARIO	339.000,00	333.438,49	24/06/2005	24/06/2035	FRANCES	mensual	variable	4,30	30/360	Euribor año hipotecario	0,50	+	anual	HIPOTECARIA
4249	24-abr-07	2101	2095 0528 60 8507672303	HIPOTECARIO	200.000,00	192.186,25	22/04/2005	22/04/2035	FRANCES	mensual	variable	4,89	30/360	IRPH entidades	0,00	+	anual	HIPOTECARIA
4250	24-abr-07	2101	2095 0015 70 8507672814	HIPOTECARIO	103.000,00	99.299,46	26/06/2005	26/06/2035	FRANCES	mensual	variable	4,45	30/360	Euribor año hipotecario	0,65	+	anual	HIPOTECARIA
4251	24-abr-07	2101	2095 0049 70 8507673330	HIPOTECARIO	120.200,00	117.344,19	22/04/2005	05/05/2035	FRANCES	mensual	variable	4,22	30/360	Euribor año hipotecario	0,50	+	anual	HIPOTECARIA
4252	24-abr-07	2101	2095 0049 70 8507673665	HIPOTECARIO	120.200,00	117.344,19	22/04/2005	05/05/2035	FRANCES	mensual	variable	4,22	30/360	Euribor año hipotecario	0,50	+	anual	HIPOTECARIA
4253	24-abr-07	2101	2095 0049 70 8507673818	HIPOTECARIO	120.200,00	117.424,20	22/04/2005	05/05/2035	FRANCES	mensual	variable	4,32	30/360	Euribor año hipotecario	0,60	+	anual	HIPOTECARIA
4254	24-abr-07	2101	2095 0049 70 8507674009	HIPOTECARIO	120.200,00	117.424,20	22/04/2005	05/05/2035	FRANCES	mensual	variable	4,32	30/360	Euribor año hipotecario	0,60	+	anual	HIPOTECARIA
4255	24-abr-07	2101	2095 0049 70 8507674260	HIPOTECARIO	112.700,00	105.014,76	22/04/2005	05/09/2033	FRANCES	mensual	variable	4,32	30/360	Euribor año hipotecario	0,60	+	anual	HIPOTECARIA
4256	24-abr-07	2101	2095 0050 31 8507674321	HIPOTECARIO	137.500,00	132.282,37	07/06/2005	07/06/2035	FRANCES	mensual	variable	4,40	30/360	Euribor año hipotecario	0,60	+	anual	HIPOTECARIA
4257	24-abr-07	2101	2095 0049 70 8507674412	HIPOTECARIO	120.000,00	117.228,83	22/04/2005	05/05/2035	FRANCES	mensual	variable	4,32	30/360	Euribor año hipotecario	0,60	+	anual	HIPOTECARIA
4258	24-abr-07	2101	2095 0000 70 8507674427	HIPOTECARIO	390.000,00	376.391,44	14/07/2005	14/07/2035	FRANCES	mensual	variable	3,91	30/360	Euribor año hipotecario	0,60	+	anual	HIPOTECARIA
4259	24-abr-07	2101	2095 0049 70 8507674446	HIPOTECARIO	102.000,00	96.589,06	22/04/2005	05/05/2030	FRANCES	mensual	variable	4,22	30/360	Euribor año hipotecario	0,50	+	anual	HIPOTECARIA
4260	24-abr-07	2101	2095 0320 20 8507676137	HIPOTECARIO	190.000,00	159.915,21	16/06/2005	16/06/2035	FRANCES	mensual	variable	4,30	30/360	Euribor año hipotecario	0,50	+	anual	HIPOTECARIA
4261	24-abr-07	2101	2095 0061 50 8507677466	HIPOTECARIO	100.000,00	96.119,48	12/05/2005	12/05/2035	FRANCES	mensual	variable	3,76	30/360	IRPH entidades	0,00	+	anual	HIPOTECARIA
4262	24-abr-07	2101	2095 0050 30 8507677772	HIPOTECARIO	172.480,00	165.827,47	07/06/2005	07/06/2035	FRANCES	mensual	variable	4,30	30/360	Euribor año hipotecario	0,50	+	anual	HIPOTECARIA
4263	24-abr-07	2101	2095 0373 20 8507678630	HIPOTECARIO	140.000,00	134.353,33	22/04/2005	22/04/2035	FRANCES	mensual	variable	4,69	30/360	Euribor año hipotecario	0,60	+	anual	HIPOTECARIA
4264	24-abr-07	2101	2095 0501 11 8507679241	HIPOTECARIO	250.500,00	242.771,83	28/04/2005	02/05/2040	FRANCES	mensual	variable	4,32	30/360	Euribor año hipotecario	0,60	+	anual	HIPOTECARIA
4265	24-abr-07	2101	2095 0505 80 8507680648	HIPOTECARIO	200.000,00	192.739,04	31/05/2005	31/05/2035	FRANCES	mensual	variable	3,71	30/360	Euribor año hipotecario	0,60	+	anual	HIPOTECARIA
4266	24-abr-07	2101	2095 0521 40 8507681179	HIPOTECARIO	186.000,00	183.058,90	28/04/2005	28/04/2035	FRANCES	mensual	variable	3,61	30/360	Euribor año hipotecario	0,70	+	anual	HIPOTECARIA
4267	24-abr-07	2101	2095 0022 00 8507681637	HIPOTECARIO	186.000,00	179.585,53	08/06/2005	08/06/2035	FRANCES	mensual	variable	4,22	30/360	Euribor año hipotecario	1,00	+	anual	HIPOTECARIA
4268	24-abr-07	2101	2095 0369 20 8507682440	HIPOTECARIO	154.000,00	148.623,36	16/06/2005	07/07/2035	FRANCES	mensual	variable	4,46	30/360	Euribor año hipotecario	0,60	+	anual	HIPOTECARIA
4269	24-abr-07	2101	2095 0338 61 8507684171	HIPOTECARIO	156.000,00	150.060,69	10/05/2005	10/05/2035	FRANCES	mensual	variable	3,66	30/360	Euribor año hipotecario	0,55	+	anual	HIPOTECARIA
4270	24-abr-07	2101	2095 0522 90 8507684262	HIPOTECARIO	192.000,00	187.252,15	31/05/2005	02/06/2035	FRANCES	mensual	variable	3,82	30/360	Euribor año hipotecario	0,60	+	anual	HIPOTECARIA
4271	24-abr-07	2101	2095 0225 10 8507684598	HIPOTECARIO	78.000,00	73.975,28	04/05/2005	04/05/2030	FRANCES	mensual	variable	3,61	30/360	Euribor año hipotecario	0,50	+	anual	HIPOTECARIA
4272	24-abr-07	2101	2095 0233 10 8507685188	HIPOTECARIO	205.600,00	198.035,97	12/05/2005	10/06/2035	FRANCES	mensual	variable	4,50	30/360	Euribor año hipotecario	0,70	+	anual	HIPOTECARIA
4273	24-abr-07	2101	2095 0113 10 8507685232	HIPOTECARIO	270.000,00	252.287,58	28/04/2005	28/04/2035	FRANCES	mensual	variable	3,41	30/360	Euribor año hipotecario	0,50	+	anual	HIPOTECARIA
4274	24-abr-07	2101	2095 0500 50 8507686293	HIPOTECARIO	90.000,00	79.803,63	04/05/2005	04/05/2035	FRANCES	mensual	variable	4,52	30/360	Euribor año hipotecario	0,80	+	anual	HIPOTECARIA
4275	24-abr-07	2101	2095 0077 10 8507686536	HIPOTECARIO	186.000,00	179.025,83	16/05/2005	16/05/2035	FRANCES	mensual	variable	3,86	30/360	Euribor año hipotecario	0,75	+	anual	HIPOTECARIA
4276	24-abr-07	2101	2095 0043 10 8507688419	HIPOTECARIO	182.000,00	139.562,17	28/04/2005	28/04/2035	FRANCES	mensual	variable	3,76	30/360	Euribor año hipotecario	0,85	+	anual	HIPOTECARIA
4277	24-abr-07	2101	2095 0056 60 8507688818	HIPOTECARIO	159.270,00	153.758,29	27/06/2005	05/07/2035	FRANCES	mensual	variable	3,96	30/360	Euribor año hipotecario	0,65	+	anual	HIPOTECARIA
4278	24-abr-07	2101	2095 0543 80 8507689085	HIPOTECARIO	126.213,00	121.362,02	21/04/2005	05/05/2035	FRANCES	mensual	variable	3,71	30/360	Euribor año hipotecario	0,60	+	anual	HIPOTECARIA
4279	24-abr-07	2101	2095 0479 30 8507689408	HIPOTECARIO	259.500,00	249.825,95	07/06/2005	07/06/2035	FRANCES	mensual	variable	4,35	30/360	Euribor año hipotecario	0,55	+	anual	HIPOTECARIA
4280	24-abr-07	2101	2095 0532 60 8507689693	HIPOTECARIO	183.000,00	179.994,32	28/04/2005	28/04/2035	FRANCES	mensual	variable	4,37	30/360	Euribor año hipotecario	0,75	+	anual	HIPOTECARIA
4281	24-abr-07	2101	2095 0031 30 8507690348	HIPOTECARIO	82.989,20	79.741,54	04/05/2005	04/05/2035	FRANCES	mensual	variable	3,66	30/360	Euribor año hipotecario	0,55	+	anual	HIPOTECARIA
4282	24-abr-07	2101	2095 0081 10 8507690616	HIPOTECARIO	240.400,00	236.912,84	05/05/2005	05/05/2035	FRANCES	mensual	variable	3,91	30/360	Euribor año hipotecario	0,80	+	anual	HIPOTECARIA
4283	24-abr-07	2101	2095 0529 01 8507691041	HIPOTECARIO	415.000,00	401.360,93	17/08/2005	17/08/2035	FRANCES	mensual	variable	4,57	30/360	Euribor año hipotecario	0,65	+	anual	HIPOTECARIA
4284	24-abr-07	2101	2095 0525 21 8507691611	HIPOTECARIO	343.000,00	293.635,55	04/05/2005	04/05/2035	FRANCES	mensual	variable	4,27	30/360	Euribor año hipotecario	0,55	+	anual	HIPOTECARIA
4285	24-abr-07	2101	2095 0063 40 8507691979	HIPOTECARIO	204.000,00	196.142,92	13/06/2005	13/06/2035	FRANCES	mensual	variable	4,30	30/360	Euribor año hipotecario	0,50	+	anual	HIPOTECARIA
4286	24-abr-07	2101	2095 0505 80 8507692248	HIPOTECARIO	224.900,00	221.658,50	24/05/2005	24/05/2035	FRANCES	mensual	variable	3,91	30/360	Euribor año hipotecario	0,80	+	anual	HIPOTECARIA
4287	24-abr-07	2101	2095 0240 30 8507692520	HIPOTECARIO	119.800,00	115.111,86	04/05/2005	04/05/2035	FRANCES	mensual	variable	3,66	30/360	Euribor año hipotecario	0,55	+	anual	HIPOTECARIA
4288	24-abr-07	2101	2095 0305 00 8507693163	HIPOTECARIO	186.000,00	180.540,99	27/09/2005	27/09/2035	FRANCES	mensual	variable	4,81	30/360	Euribor año hipotecario	0,75	+	anual	HIPOTECARIA
4289	24-abr-07	2101	2095 0448 70 8507693260	HIPOTECARIO	90.000,00	86.590,88	26/04/2005	26/04/2035	FRANCES	mensual	variable	3,66	30/360	Euribor año hipotecario	0,75	+	anual	HIPOTECARIA
4290	24-abr-07	2101	2095 0221 30 8507695156	HIPOTECARIO	420.700,00	405.752,81	05/07/2005	05/07/2035	FRANCES	mensual	variable	4,36	30/360	Euribor año hipotecario	0,50	+	anual	HIPOTECARIA
4291	24-abr-07	2101	2095 0031 30 8507695175	HIPOTECARIO	102.650,00	99.821,04	04/05/2005	04/05/2035	FRANCES	mensual	variable	3,66	30/360	Euribor año hipotecario	0,55	+	anual	HIPOTECARIA
4292	24-abr-07	2101	2095 0036 60 8507695920	HIPOTECARIO	180.000,00	173.428,17	09/06/2005	09/06/2035	FRANCES	mensual	variable	3,82	30/360	Euribor año hipotecario	0,60	+	anual	HIPOTECARIA
4293	24-abr-07	2101	2095 0039 10 8507695969	HIPOTECARIO	145.000,00	139.601,49	25/05/2005	25/05/2035	FRANCES	mensual	variable	4,47	30/360	Euribor año hipotecario	0,75	+	anual	HIPOTECARIA
4294	24-abr-07	2101	2095 0470 20 8507696052	HIPOTECARIO	182.300,00	171.885,80	05/05/2005	02/01/2041	FRANCES	mensual	variable	4,36	30/360	Euribor año hipotecario	0,50	+	anual	HIPOTECARIA
4295	24-abr-07	2101	2095 0064 90 8507696276	HIPOTECARIO	90.000,00	87.092,23	19/07/2005	11/08/2035	FRANCES	mensual	variable	4,72	30/360	Euribor año hipotecario	0,60	+	anual	HIPOTECARIA
4296	24-abr-07	2101	2095 0285 50 8507696812	HIPOTECARIO	165.000,00	162.379,26	11/05/2005	10/06/2035	FRANCES	mensual	variable	3,85	30/360	IRPH entidades	0,00	+	anual	HIPOTECARIA
4297	24-abr-07	2101	2095 0018 00 8507696981	HIPOTECARIO	176.000,00	151.012,14	23/05/2005	23/05/2035	FRANCES	mensual	variable	3,81	30/360	Euribor año hipotecario	0,70	+	anual	HIPOTECARIA
4298	24-abr-07	2101	2095 0534 50 8507698064	HIPOTECARIO	160.000,00	143.854,49	22/04/2005	22/04/2035	FRANCES	mensual	variable	4,32	30/360	Euribor año hipotecario	0,70	+	anual	HIPOTECARIA
4299	24-abr-07	2101	2095 0355 70 8507698273	HIPOTECARIO	57.909,00	56.301,34	03/11/2005	03/11/2035	FRANCES	mensual	variable	4,67	30/360	Euribor año hipotecario	0,95	+	anual	HIPOTECARIA
4300	24-abr-07	2101	2095 0031 30 8507700469	HIPOTECARIO	119.800,00	119.119,73	04/05/2005	10/05/2035	FRANCES	mensual	variable	3,66	30/360	Euribor año hipotecario	0,55	+	anual	HIPOTECARIA
4301	24-abr-07	2101	2095 0087 70 8507700834	HIPOTECARIO	163.500,00	149.050,35	19/05/2005	05/06/2035	FRANCES	mensual	variable	3,82	30/360	Euribor año hipotecario	0,60	+	anual	HIPOTECARIA
4302	24-abr-07	2101	2095 0352 30 8507701555	HIPOTECARIO	199.000,00	196.157,94	24/06/2005	05/07/2035	FRANCES	mensual	variable	3,91	30/360	Euribor año hipotecario	0,60	+	anual	HIPOTECARIA
4303	24-abr-07	2101	2095 0456 50 8507702014	HIPOTECARIO	220.000,00	214.379,58	09/12/2005	09/12/2035	FRANCES	mensual	variable	3,82	30/360	Euribor año hipotecario	0,60	+	anual	HIPOTECARIA
4304	24-abr-07	2101	2095 0444 90 8507702369	HIPOTECARIO	137.000,00	132.078,94	17/05/2005	17/05/2035	FRANCES	mensual	variable	4,01	30/360	IRPH entidades	0,25	+	anual	HIPOTECARIA
4305	24-abr-07	2101	2095 0314 30 8507703567	HIPOTECARIO	196.800,00	187.342,79	03/05/2005	03/05/2031	FRANCES	mensual	variable	3,71	30/360	Euribor año hipotecario	0,60	+	anual	HIPOTECARIA
4306	24-abr-07	2101	2095 0246 00 8507704030	HIPOTECARIO	139.900,00	136.559,06	04/01/2006	04/01/2036	FRANCES	mensual	variable	4,41	30/360	Euribor año hipotecario	0,55	+	anual	HIPOTECARIA
4307	24-abr-07	2101	2095 0505 80 8507704727	HIPOTECARIO	138.200,00	136.204,04	06/05/2005	06/05/2035	FRANCES	mensual	variable	3,81	30/360	Euribor año hipotecario	0,70	+	anual	HIPOTECARIA
4308	24-abr-07	2101	2095 0095 50 8507705885	HIPOTECARIO	145.000,00	138.379,33	28/04/2005	28/04/2032	FRANCES	mensual	variable	4,37	30/360	Euribor año hipotecario	0,75	+	anual	HIPOTECARIA

Auto numérico	Fecha Información	Entidad	Número de Préstamo	Tipo de Préstamo	Importe Inicial	Saldo Vivo	Fecha Formalización	Fecha Finalización	Tipo Amortización	Frecuencia Comp.	Interés F/V	Tipo Interes Actual	Cálculo Intereses	Indice de referencia	Margen s/Indice	Margen +/-	Frecuencia Rev Tipo	Garantías
4309	24-abr-07	2101	2095 0537 90 8507705963	HIPOTECARIO	220.500,00	217.437,54	11/05/2005	11/05/2035	FRANCES	mensual	variable	3,96	30/360	Euribor año hipotecario	0,65	+	anual	HIPOTECARIA
4310	24-abr-07	2101	2095 0370 90 8507707293	HIPOTECARIO	135.000,00	129.965,84	25/05/2005	05/06/2035	FRANCES	mensual	variable	3,72	30/360	Euribor año hipotecario	0,50	+	anual	HIPOTECARIA
4311	24-abr-07	2101	2095 0031 31 8507707981	HIPOTECARIO	119.600,00	115.111,86	04/05/2005	04/05/2035	FRANCES	mensual	variable	3,66	30/360	Euribor año hipotecario	0,55	+	anual	HIPOTECARIA
4312	24-abr-07	2101	2095 0005 10 8507709457	HIPOTECARIO	187.700,00	180.460,66	13/05/2005	13/05/2035	FRANCES	mensual	variable	3,76	30/360	Euribor año hipotecario	0,65	+	anual	HIPOTECARIA
4313	24-abr-07	2101	2095 0326 10 8507709476	HIPOTECARIO	382.000,00	375.433,69	19/05/2005	22/05/2035	FRANCES	mensual	variable	4,32	30/360	Euribor año hipotecario	0,80	+	anual	HIPOTECARIA
4314	24-abr-07	2101	2095 0094 00 8507710397	HIPOTECARIO	182.000,00	170.321,38	07/09/2005	07/03/2034	FRANCES	mensual	variable	4,19	30/360	Euribor año hipotecario	0,80	+	anual	HIPOTECARIA
4315	24-abr-07	2101	2095 0191 00 8507710534	HIPOTECARIO	198.333,99	184.726,66	27/05/2005	27/01/2034	FRANCES	mensual	variable	3,61	30/360	Euribor año hipotecario	0,65	+	anual	HIPOTECARIA
4316	24-abr-07	2101	2095 0307 11 8507711071	HIPOTECARIO	366.620,00	364.376,70	30/05/2005	30/05/2035	FRANCES	mensual	variable	3,71	30/360	Euribor año hipotecario	0,50	+	anual	HIPOTECARIA
4317	24-abr-07	2101	2095 0093 60 8507711236	HIPOTECARIO	181.222,00	174.404,27	17/05/2005	05/06/2035	FRANCES	mensual	variable	4,35	30/360	Euribor año hipotecario	0,60	+	anual	HIPOTECARIA
4318	24-abr-07	2101	2095 0317 71 8507711261	HIPOTECARIO	113.697,00	109.274,31	12/05/2005	12/05/2035	FRANCES	mensual	variable	4,35	30/360	Euribor año hipotecario	0,55	+	anual	HIPOTECARIA
4319	24-abr-07	2101	2095 0445 30 8507711407	HIPOTECARIO	310.000,00	298.655,19	27/05/2005	05/06/2035	FRANCES	mensual	variable	3,61	30/360	Euribor año hipotecario	0,50	+	anual	HIPOTECARIA
4320	24-abr-07	2101	2095 0001 10 8507711616	HIPOTECARIO	230.000,00	221.826,81	28/06/2005	28/06/2035	FRANCES	mensual	variable	3,92	30/360	Euribor año hipotecario	0,70	+	anual	HIPOTECARIA
4321	24-abr-07	2101	2095 0509 60 8507712185	HIPOTECARIO	200.000,00	192.481,34	29/04/2005	05/05/2035	FRANCES	mensual	variable	4,40	30/360	Euribor año hipotecario	0,60	+	anual	HIPOTECARIA
4322	24-abr-07	2101	2095 0181 30 8507713214	HIPOTECARIO	73.000,00	70.194,24	19/05/2005	19/05/2035	FRANCES	mensual	variable	3,71	30/360	Euribor año hipotecario	0,60	+	anual	HIPOTECARIA
4323	24-abr-07	2101	2095 0530 70 8507713364	HIPOTECARIO	369.200,00	347.181,02	17/05/2005	17/03/2033	FRANCES	mensual	variable	4,42	30/360	Euribor año hipotecario	0,70	+	anual	HIPOTECARIA
4324	24-abr-07	2101	2095 0109 10 8507713949	HIPOTECARIO	36.000,00	32.503,91	19/05/2005	19/05/2020	FRANCES	mensual	variable	4,95	30/360	IRPH entidades	0,50	+	anual	HIPOTECARIA
4325	24-abr-07	2101	2095 0090 20 8507714241	HIPOTECARIO	84.000,00	80.812,20	04/05/2005	04/05/2035	FRANCES	mensual	variable	3,76	30/360	Euribor año hipotecario	0,65	+	anual	HIPOTECARIA
4326	24-abr-07	2101	2095 0114 60 8507714300	HIPOTECARIO	59.000,00	57.124,26	22/07/2005	05/08/2035	FRANCES	mensual	variable	4,25	30/360	Euribor año hipotecario	0,85	+	anual	HIPOTECARIA
4327	24-abr-07	2101	2095 0212 00 8507714412	HIPOTECARIO	204.400,00	196.473,59	20/05/2005	20/05/2035	FRANCES	mensual	variable	3,71	30/360	Euribor año hipotecario	0,60	+	anual	HIPOTECARIA
4328	24-abr-07	2101	2095 0506 21 8507714471	HIPOTECARIO	144.000,00	141.692,30	27/05/2005	27/05/2035	FRANCES	mensual	variable	4,47	30/360	Euribor año hipotecario	0,75	+	anual	HIPOTECARIA
4329	24-abr-07	2101	2095 0119 90 8507714499	HIPOTECARIO	210.350,00	202.638,60	25/05/2005	25/05/2035	FRANCES	mensual	variable	4,62	30/360	Euribor año hipotecario	0,90	+	anual	HIPOTECARIA
4330	24-abr-07	2101	2095 0522 90 8507714539	HIPOTECARIO	372.000,00	366.702,96	16/06/2005	16/06/2035	FRANCES	mensual	variable	3,82	30/360	Euribor año hipotecario	0,60	+	anual	HIPOTECARIA
4331	24-abr-07	2101	2095 0527 10 8507714957	HIPOTECARIO	200.000,00	192.224,87	12/05/2005	12/05/2035	FRANCES	mensual	variable	4,37	30/360	Euribor año hipotecario	0,65	+	anual	HIPOTECARIA
4332	24-abr-07	2101	2095 0233 10 8507715167	HIPOTECARIO	150.250,00	144.689,44	03/05/2005	01/06/2035	FRANCES	mensual	variable	4,45	30/360	Euribor año hipotecario	0,65	+	anual	HIPOTECARIA
4333	24-abr-07	2101	2095 0028 60 8507715186	HIPOTECARIO	293.600,00	282.880,65	07/06/2005	07/06/2035	FRANCES	mensual	variable	3,82	30/360	Euribor año hipotecario	0,60	+	anual	HIPOTECARIA
4334	24-abr-07	2101	2095 0589 40 8507715190	HIPOTECARIO	209.120,00	200.803,08	05/05/2005	05/05/2035	FRANCES	mensual	variable	4,27	30/360	Euribor año hipotecario	0,55	+	anual	HIPOTECARIA
4335	24-abr-07	2101	2095 0369 21 8507715971	HIPOTECARIO	118.600,00	113.992,59	29/04/2005	29/04/2035	FRANCES	mensual	variable	3,56	30/360	Euribor año hipotecario	0,65	+	anual	HIPOTECARIA
4336	24-abr-07	2101	2095 0444 90 8507719459	HIPOTECARIO	108.000,00	103.976,28	03/05/2005	05/05/2035	FRANCES	mensual	variable	4,01	30/360	IRPH entidades	0,25	+	anual	HIPOTECARIA
4337	24-abr-07	2101	2095 0036 61 8507719771	HIPOTECARIO	122.000,00	117.212,10	11/05/2005	11/05/2035	FRANCES	mensual	variable	3,61	30/360	Euribor año hipotecario	0,50	+	anual	HIPOTECARIA
4338	24-abr-07	2101	2095 0016 11 8507719811	HIPOTECARIO	224.000,00	215.637,26	01/06/2005	01/06/2035	FRANCES	mensual	variable	3,77	30/360	Euribor año hipotecario	0,55	+	anual	HIPOTECARIA
4339	24-abr-07	2101	2095 0516 10 8507719881	HIPOTECARIO	226.500,00	223.038,50	29/04/2005	29/04/2035	FRANCES	mensual	variable	4,47	30/360	Euribor año hipotecario	0,85	+	anual	HIPOTECARIA
4340	24-abr-07	2101	2095 0521 40 8507720141	HIPOTECARIO	225.000,00	222.732,62	03/06/2005	03/06/2035	FRANCES	mensual	variable	3,82	30/360	Euribor año hipotecario	0,60	+	anual	HIPOTECARIA
4341	24-abr-07	2101	2095 0476 10 8507720175	HIPOTECARIO	197.800,00	194.687,02	12/05/2005	12/05/2035	FRANCES	mensual	variable	4,47	30/360	Euribor año hipotecario	0,75	+	anual	HIPOTECARIA
4342	24-abr-07	2101	2095 0376 60 8507720730	HIPOTECARIO	204.000,00	197.203,06	28/07/2005	10/08/2035	FRANCES	mensual	variable	4,00	30/360	Euribor año hipotecario	0,60	+	anual	HIPOTECARIA
4343	24-abr-07	2101	2095 0009 80 8507721067	HIPOTECARIO	297.700,00	287.064,35	31/05/2005	31/05/2035	FRANCES	mensual	variable	4,72	30/360	Euribor año hipotecario	1,00	+	anual	HIPOTECARIA
4344	24-abr-07	2101	2095 0280 20 8507721700	HIPOTECARIO	80.000,00	76.936,86	17/05/2005	17/05/2035	FRANCES	mensual	variable	3,76	30/360	Euribor año hipotecario	0,65	+	anual	HIPOTECARIA
4345	24-abr-07	2101	2095 0088 10 8507721977	HIPOTECARIO	250.960,00	238.551,92	23/05/2005	31/05/2030	FRANCES	mensual	variable	3,61	30/360	Euribor año hipotecario	0,50	+	anual	HIPOTECARIA
4346	24-abr-07	2101	2095 0539 80 8507723896	HIPOTECARIO	360.000,00	346.658,94	20/06/2005	20/06/2035	FRANCES	mensual	variable	4,40	30/360	Euribor año hipotecario	0,60	+	anual	HIPOTECARIA
4347	24-abr-07	2101	2095 0334 80 8507724049	HIPOTECARIO	295.000,00	284.418,07	20/05/2005	02/06/2035	FRANCES	mensual	variable	3,87	30/360	Euribor año hipotecario	0,65	+	anual	HIPOTECARIA
4348	24-abr-07	2101	2095 0087 70 8507724490	HIPOTECARIO	96.000,00	89.682,70	27/05/2005	27/05/2025	FRANCES	mensual	variable	3,86	30/360	Euribor año hipotecario	0,75	+	anual	HIPOTECARIA
4349	24-abr-07	2101	2095 0162 30 8507725188	HIPOTECARIO	96.000,00	92.591,50	10/06/2005	30/06/2035	FRANCES	mensual	variable	3,72	30/360	Euribor año hipotecario	0,50	+	anual	HIPOTECARIA
4350	24-abr-07	2101	2095 0355 70 8507726202	HIPOTECARIO	54.141,00	52.250,20	28/06/2005	28/06/2035	FRANCES	mensual	variable	3,82	30/360	Euribor año hipotecario	0,60	+	anual	HIPOTECARIA
4351	24-abr-07	2101	2095 0193 10 8507726747	HIPOTECARIO	450.760,00	337.476,28	21/07/2005	21/07/2035	FRANCES	mensual	variable	4,36	30/360	Euribor año hipotecario	0,50	+	anual	HIPOTECARIA
4352	24-abr-07	2101	2095 0370 90 8507726878	HIPOTECARIO	128.399,00	123.995,86	28/07/2005	28/07/2035	FRANCES	mensual	variable	4,46	30/360	Euribor año hipotecario	0,60	+	anual	HIPOTECARIA
4353	24-abr-07	2101	2095 0027 31 8507727421	HIPOTECARIO	204.100,00	198.493,18	27/06/2005	27/06/2040	FRANCES	mensual	variable	3,82	30/360	Euribor año hipotecario	0,60	+	anual	HIPOTECARIA
4354	24-abr-07	2101	2095 0046 30 8507727717	HIPOTECARIO	125.276,00	120.718,34	13/05/2005	05/06/2035	FRANCES	mensual	variable	3,87	30/360	Euribor año hipotecario	0,65	+	anual	HIPOTECARIA
4355	24-abr-07	2101	2095 0158 30 8507727867	HIPOTECARIO	122.000,00	116.130,48	20/06/2005	20/06/2030	FRANCES	mensual	variable	3,87	30/360	Euribor año hipotecario	0,65	+	anual	HIPOTECARIA
4356	24-abr-07	2101	2095 0014 21 8507727951	HIPOTECARIO	210.000,00	202.233,13	03/06/2005	03/06/2035	FRANCES	mensual	variable	3,77	30/360	Euribor año hipotecario	0,55	+	anual	HIPOTECARIA
4357	24-abr-07	2101	2095 0094 00 8507728233	HIPOTECARIO	291.000,00	221.900,79	01/06/2005	01/06/2035	FRANCES	mensual	variable	3,77	30/360	Euribor año hipotecario	0,55	+	anual	HIPOTECARIA
4358	24-abr-07	2101	2095 0000 70 8507728480	HIPOTECARIO	168.000,00	162.301,01	11/07/2005	11/07/2035	FRANCES	mensual	variable	3,81	30/360	Euribor año hipotecario	0,50	+	anual	HIPOTECARIA
4359	24-abr-07	2101	2095 0070 80 8507730314	HIPOTECARIO	65.370,00	61.112,43	03/06/2005	03/06/2025	FRANCES	mensual	variable	4,02	30/360	Euribor año hipotecario	0,80	+	anual	HIPOTECARIA
4360	24-abr-07	2101	2095 0243 70 8507730479	HIPOTECARIO	190.800,00	183.519,76	25/05/2005	25/05/2035	FRANCES	mensual	variable	4,32	30/360	Euribor año hipotecario	0,60	+	anual	HIPOTECARIA
4361	24-abr-07	2101	2095 0130 20 8507731035	HIPOTECARIO	90.000,00	81.162,71	01/06/2005	01/06/2020	FRANCES	mensual	variable	3,72	30/360	Euribor año hipotecario	0,50	+	anual	HIPOTECARIA
4362	24-abr-07	2101	2095 0393 70 8507731964	HIPOTECARIO	156.200,00	149.137,38	23/05/2005	05/06/2031	FRANCES	mensual	variable	4,35	30/360	Euribor año hipotecario	0,55	+	anual	HIPOTECARIA
4363	24-abr-07	2101	2095 0064 91 8507732011	HIPOTECARIO	160.000,00	155.311,64	07/10/2005	07/10/2035	FRANCES	mensual	variable	4,42	30/360	Euribor año hipotecario	0,80	+	anual	HIPOTECARIA
4364	24-abr-07	2101	2095 0389 70 8507733218	HIPOTECARIO	210.400,00	202.659,42	01/06/2005	10/06/2035	FRANCES	mensual	variable	4,50	30/360	Euribor año hipotecario	0,70	+	anual	HIPOTECARIA
4365	24-abr-07	2101	2095 0458 40 8507733334	HIPOTECARIO	180.000,00	173.960,09	30/06/2005	05/07/2035	FRANCES	mensual	variable	4,05	30/360	IRPH entidades	0,00	+	anual	HIPOTECARIA
4366	24-abr-07	2101	2095 0330 10 8507733752	HIPOTECARIO	131.712,00	126.615,33	26/05/2005	26/05/2035	FRANCES	mensual	variable	4,22	30/360	Euribor año hipotecario	0,50	+	anual	HIPOTECARIA
4367	24-abr-07	2101	2095 0546 10 8507734853	HIPOTECARIO	232.000,00	220.150,00	13/05/2005	05/11/2029	FRANCES	mensual	variable	3,92	30/360	Euribor año hipotecario	0,70	+	anual	HIPOTECARIA
4368	24-abr-07	2101	2095 0015 70 8507735593	HIPOTECARIO	159.800,00	153.681,72	18/05/2005	18/05/2035	FRANCES	mensual	variable	3,76	30/360	IRPH entidades	0,00	+	anual	HIPOTECARIA
4369	24-abr-07	2101	2095 0028 80 8507735764	HIPOTECARIO	177.300,00	174.598,38	03/06/2005	03/06/2035	FRANCES	mensual	variable	4,50	30/360	Euribor año hipotecario	0,70	+	anual	HIPOTECARIA
4370	24-abr-07	2101	2095 0212 00 8507736466	HIPOTECARIO	180.200,00	175.342,27	17/05/2005	17/05/2035	FRANCES	mensual	variable	3,71	30/360	Euribor año hipotecario	0,60	+	anual	HIPOTECARIA
4371	24-abr-07	2101	2095 0166 60 8507736694	HIPOTECARIO	240.000,00	236.739,95	11/07/2005	10/08/2035	FRANCES	mensual	variable	4,05	30/360	Euribor año hipotecario	0,65	+	anual	HIPOTECARIA
4372	24-abr-07	2101	2095 0451 20 8507736734	HIPOTECARIO	137.000,00	131.869,91	10/05/2005	10/05/2035	FRANCES	mensual	variable	3,76	30/360	IRPH entidades	0,00	+	anual	HIPOTECARIA
4373	24-abr-07	2101	2095 0279 60 8507738119	HIPOTECARIO	228.380,00	224.887,70	26/05/2005	26/05/2035	FRANCES	mensual	variable	3,71	30/360	Euribor año hipotecario	0,60	+	anual	HIPOTECARIA
4374	24-abr-07	2101	2095 0222 80 8507738254	HIPOTECARIO	107.900,00	102.674,27	25/05/2005	07/06/2030	FRANCES	mensual	variable	3,82	30/360	Euribor año hipotecario	0,60	+	anual	HIPOTECARIA
4375	24-abr-07	2101	2095 0084 30 8507738653	HIPOTECARIO	168.600,00	164.286,76	29/07/2005	29/07/2040	FRANCES	mensual	variable	4,01	30/360	Euribor año hipotecario	0,70	+	anual	HIPOTECARIA
4376	24-abr-07	2101	2095 0016 10 8507738974	HIPOTECARIO	162.700,00	160.782,75	20/09/2005	20/02/2040	FRANCES	mensual	variable	4,29	30/360	Euribor año hipotecario	0,75	+	anual	HIPOTECARIA
4377	24-abr-07	2101	2095 0382 50 8507740522	HIPOTECARIO	315.000,00	299.185,38	08/06/2005	08/06/2030	FRANCES	mensual	variable	4,30	30/360	Euribor año hipotecario	0,50	+	anual	HIPOTECARIA
4378	24-abr-07	2101	2095 0539 80 8507740753	HIPOTECARIO	171.700,00	169.349,18	27/05/2005	27/05/2035	FRANCES	mensual	variable	3,86	30/360	Euribor año hipotecario	0,75	+	anual	HIPOTECARIA
4379	24-abr-07	2101	2095 0186 60 8507740768	HIPOTECARIO	175.000,00	168.439,84	19/05/2005	07/06/2035	FRANCES	mensual	variable	4,40	30/360	Euribor año hipotecario	0,60	+	anual	HIPOTECARIA
4380	24-abr-07	2101	2095 0544 20 8507740831	HIPOTECARIO	125.500,00	120.902,86	13/05/2005	13/05/2035	FRANCES	mensual	variable	3,76	30/360	IRPH entidades	0,00	+	anual	HIPOTECARIA
4381	24-abr-07	2101	2095 0458 40 8507741299	HIPOTECARIO	186.000,00	177.218,79	20/05/2005	05/06/2030	FRANCES	mensual	variable	4,00	30/360	IRPH entidades	0,15	+	anual	HIPOTECARIA
4382	24-abr-07	2101	2095 0126 20 8507741343	HIPOTECARIO	144.000,00	139.057,88	08/07/2005	10/07/2035	FRANCES	mensual	variable	4,01	30/360	Euribor año hipotecario	0,70	+	anual	HIPOTECARIA
4383	24-abr-07	2101	2095 0036 60 8507741358	HIPOTECARIO	156.000,00	150.514,99	27/06/2005	27/06/2035	FRANCES	mensual	variable	3,72	30/360	Euribor año hipotecario	0,50	+	anual	HIPOTECARIA
4384	24-abr-07	2101	2095 0505 80 8507743448	HIPOTECARIO	235.000,00	232.040,41	07/06/2005	07/06/2035	FRANCES	mensual	variable	4,12	30/360	Euribor año hipotecario	0,90	+	anual	HIPOTECARIA
4385	24-abr-07	2101	2095 0008 30 8507743467	HIPOTECARIO	64.000,00	59.805,14	17/05/2005	03/06/2025	FRANCES	mensual	variable	4,07	30/360	Euribor año hipotecario	0,85	+	anual	HIPOTECARIA
4386	24-abr-07	2101	2095 0445 30 8507743471	HIPOTECARIO	200.000,00	172.568,62	20/07/2005	05/03/2031	FRANCES	mensual	variable	4,00	30/360	Euribor año hipotecario	0,60	+	anual	HIPOTECARIA
4387	24-abr-07	2101	2095 0358 00 8507744403	HIPOTECARIO	109.438,19	103.991,78	12/05/2005	12/05/2025	FRANCES	mensual	variable	4,47	30/360	Euribor año hipotecario	0,75	+	anual	HIPOTECARIA
4388	24-abr-07	2101	2095 0388 20 8507744743	HIPOTECARIO	239.000,00	230.565,75	08/07/2005	08/07/2035	FRANCES	mensual	variable	4,41	30/360	Euribor año hipotecario	0,55	+	anual	HIPOTECARIA
4389	24-abr-07	2101	2095 0212 00 8507744762	HIPOTECARIO	168.000,00	161.866,37	20/06/2005	20/06/2035	FRANCES	mensual	variable	3,82	30/360	Euribor año hipotecario	0,60	+	anual	HIPOTECARIA
4390	24-abr-07	2101	2095 0447 20 8507745519	HIPOTECARIO	112.000,00	107.757,06	17/05/2005	17/05/2035	FRANCES	mensual	variable	4,62	30/360	Euribor año hipotecario	0,90	+	anual	HIPOTECARIA
4391	24-abr-07	2101	2095 0230 60 8507746911	HIPOTECARIO	75.600,00	72.839,90	07/06/2005	07/06/2035	FRANCES	mensual	variable	3,82	30/360	Euribor año hipotecario	0,60	+	anual	HIPOTECARIA
4392	24-abr-07	2101	2095 0262 70 8507747062	HIPOTECARIO	300.000,00	280.579,17	29/06/2005	29/06/2025	FRANCES	mensual	variable	4,30	30/360	Euribor año hipotecario	0,50	+	anual	HIPOTECARIA
4393	24-abr-07	2101	2095 0518 90 8507747516	HIPOTECARIO	206.400,00	192.372,48	23/05/2005	23/05/2025	FRANCES	mensual	variable	3,66	30/360	Euribor año hipotecario	0,55	+	anual	HIPOTECARIA
4394	24-abr-07	2101	2095 0063 40 8507748163	HIPOTECARIO	158.700,00	152.537,77	19/05/2005	19/05/2035	FRANCES	mensual	variable	4,47	30/360	Euribor año hipotecario	0,75	+	anual	HIPOTECARIA
4395	24-abr-07	2101	2095 0399 40 8507748387	HIPOTECARIO	207.000,00	203.858,39	30/06/2005	30/06/2035	FRANCES	mensual	variable	3,82	30/360	Euribor año hipotecario	0,60	+	anual	HIPOTECARIA
4396	24-abr-07	2101	2095 0264 60 8507748689	HIPOTECARIO	193.300,00	186.773,94	05/07/2005	05/07/2035	FRANCES	mensual	variable	3,96	30/360	Euribor año hipotecario	0,65	+	anual	HIPOTECARIA

Auto numérico	Fecha Información	Entidad	Número de Préstamo	Tipo de Préstamo	Importe Inicial	Saldo Vivo	Fecha Formalización	Fecha Finalización	Tipo Amortización	Frecuencia Cobro	Interes f/v.	Tipo Interes Actual	% Calculo Intereses	Indice de referencia	Margen s/Indice	Margen +/-	Frecuencia Rev Tipo	Garantias
4397	24-abr-07	2101	2095 0474 00 8507749794	HIPOTECARIO	152.240,00	146.849,50	22/07/2005	22/07/2035	FRANCES	mensual	variable	4,36	30/360	Euribor año hipotecario	0,50	+	anual	HIPOTECARIA
4398	24-abr-07	2101	2095 0037 00 8507750449	HIPOTECARIO	180.000,00	173.902,16	21/06/2005	01/07/2035	FRANCES	mensual	variable	3,91	30/360	Euribor año hipotecario	0,60	+	anual	HIPOTECARIA
4399	24-abr-07	2101	2095 0065 30 8507750605	HIPOTECARIO	215.200,00	208.745,07	27/05/2005	27/05/2040	FRANCES	mensual	variable	4,32	30/360	Euribor año hipotecario	0,60	+	anual	HIPOTECARIA
4400	24-abr-07	2101	2095 0212 01 8507751011	HIPOTECARIO	250.400,00	241.654,89	06/06/2005	30/06/2035	FRANCES	mensual	variable	3,82	30/360	Euribor año hipotecario	0,60	+	anual	HIPOTECARIA
4401	24-abr-07	2101	2095 0518 90 8507752144	HIPOTECARIO	179.200,00	167.671,19	26/05/2005	26/05/2025	FRANCES	mensual	variable	3,86	30/360	Euribor año hipotecario	0,75	+	anual	HIPOTECARIA
4402	24-abr-07	2101	2095 0571 00 8507752353	HIPOTECARIO	103.000,00	101.695,18	08/07/2005	08/07/2035	FRANCES	mensual	variable	4,01	30/360	Euribor año hipotecario	0,70	+	anual	HIPOTECARIA
4403	24-abr-07	2101	2095 0028 81 8507752851	HIPOTECARIO	192.323,00	189.545,22	16/05/2005	16/05/2035	FRANCES	mensual	variable	3,81	30/360	Euribor año hipotecario	0,70	+	anual	HIPOTECARIA
4404	24-abr-07	2101	2095 0532 60 8507752864	HIPOTECARIO	167.000,00	160.793,87	13/05/2005	13/05/2035	FRANCES	mensual	variable	4,45	30/360	IRPH entidades	0,00	+	anual	HIPOTECARIA
4405	24-abr-07	2101	2095 0264 60 8507753245	HIPOTECARIO	170.100,00	166.239,26	02/06/2005	02/06/2031	FRANCES	mensual	variable	4,07	30/360	Euribor año hipotecario	0,85	+	anual	HIPOTECARIA
4406	24-abr-07	2101	2095 0027 30 8507753606	HIPOTECARIO	157.000,00	145.615,45	20/06/2005	10/09/2034	FRANCES	mensual	variable	4,46	30/360	Euribor año hipotecario	0,60	+	anual	HIPOTECARIA
4407	24-abr-07	2101	2095 0446 80 8507754439	HIPOTECARIO	174.000,00	167.920,02	10/05/2005	05/06/2035	FRANCES	mensual	variable	4,17	30/360	Euribor año hipotecario	0,95	+	anual	HIPOTECARIA
4408	24-abr-07	2101	2095 0445 30 8507754614	HIPOTECARIO	208.000,00	200.423,89	26/05/2005	05/06/2035	FRANCES	mensual	variable	3,92	30/360	Euribor año hipotecario	0,70	+	anual	HIPOTECARIA
4409	24-abr-07	2101	2095 0525 20 8507755164	HIPOTECARIO	216.000,00	212.234,11	24/05/2005	24/05/2035	FRANCES	mensual	variable	4,22	30/360	Euribor año hipotecario	0,50	+	anual	HIPOTECARIA
4410	24-abr-07	2101	2095 0476 11 8507755531	HIPOTECARIO	199.800,00	192.481,20	20/05/2005	20/05/2035	FRANCES	mensual	variable	3,76	30/360	IRPH entidades	0,00	+	anual	HIPOTECARIA
4411	24-abr-07	2101	2095 0533 00 8507756100	HIPOTECARIO	177.500,00	170.802,73	25/05/2005	25/05/2035	FRANCES	mensual	variable	4,32	30/360	Euribor año hipotecario	0,60	+	anual	HIPOTECARIA
4412	24-abr-07	2101	2095 0065 30 8507756533	HIPOTECARIO	207.349,00	201.353,74	23/05/2005	05/06/2040	FRANCES	mensual	variable	4,45	30/360	Euribor año hipotecario	0,65	+	anual	HIPOTECARIA
4413	24-abr-07	2101	2095 0062 10 8507757157	HIPOTECARIO	216.000,00	212.768,40	07/07/2005	07/07/2035	FRANCES	mensual	variable	4,31	30/360	Euribor año hipotecario	1,00	+	anual	HIPOTECARIA
4414	24-abr-07	2101	2095 0502 40 8507757463	HIPOTECARIO	195.000,00	192.502,18	07/06/2005	07/06/2035	FRANCES	mensual	variable	4,12	30/360	Euribor año hipotecario	0,90	+	anual	HIPOTECARIA
4415	24-abr-07	2101	2095 0245 60 8507758302	HIPOTECARIO	43.700,00	31.749,93	21/06/2005	21/06/2017	FRANCES	mensual	variable	3,82	30/360	Euribor año hipotecario	0,60	+	anual	HIPOTECARIA
4416	24-abr-07	2101	2095 0078 40 8507759042	HIPOTECARIO	115.000,00	110.801,42	06/06/2005	06/06/2035	FRANCES	mensual	variable	3,82	30/360	Euribor año hipotecario	0,60	+	anual	HIPOTECARIA
4417	24-abr-07	2101	2095 0078 40 8507759154	HIPOTECARIO	102.000,00	98.249,20	03/06/2005	03/06/2035	FRANCES	mensual	variable	3,72	30/360	Euribor año hipotecario	0,50	+	anual	HIPOTECARIA
4418	24-abr-07	2101	2095 0095 50 8507759251	HIPOTECARIO	197.000,00	194.318,17	13/06/2005	05/07/2035	FRANCES	mensual	variable	4,06	30/360	Euribor año hipotecario	0,75	+	anual	HIPOTECARIA
4419	24-abr-07	2101	2095 0078 40 8507759363	HIPOTECARIO	115.800,00	111.572,10	06/06/2005	06/06/2035	FRANCES	mensual	variable	3,82	30/360	Euribor año hipotecario	0,60	+	anual	HIPOTECARIA
4420	24-abr-07	2101	2095 0078 40 8507759591	HIPOTECARIO	115.000,00	110.771,23	06/06/2005	06/06/2035	FRANCES	mensual	variable	3,72	30/360	Euribor año hipotecario	0,50	+	anual	HIPOTECARIA
4421	24-abr-07	2101	2095 0100 00 8507759869	HIPOTECARIO	170.000,00	167.245,71	26/05/2005	26/05/2035	FRANCES	mensual	variable	4,42	30/360	Euribor año hipotecario	0,70	+	anual	HIPOTECARIA
4422	24-abr-07	2101	2095 0000 70 8507760645	HIPOTECARIO	216.600,00	213.074,61	27/05/2005	31/05/2035	FRANCES	mensual	variable	3,71	30/360	Euribor año hipotecario	0,60	+	anual	HIPOTECARIA
4423	24-abr-07	2101	2095 0073 10 8507760966	HIPOTECARIO	66.000,00	64.007,21	17/06/2005	17/06/2025	FRANCES	mensual	variable	3,87	30/360	Euribor año hipotecario	0,65	+	anual	HIPOTECARIA
4424	24-abr-07	2101	2095 0005 10 8507761896	HIPOTECARIO	201.300,00	195.149,43	29/09/2005	29/09/2035	FRANCES	mensual	variable	4,04	30/360	Euribor año hipotecario	0,50	+	anual	HIPOTECARIA
4425	24-abr-07	2101	2095 0087 70 8507762239	HIPOTECARIO	150.300,00	145.531,86	09/08/2005	18/08/2035	FRANCES	mensual	variable	4,20	30/360	Euribor año hipotecario	0,80	+	anual	HIPOTECARIA
4426	24-abr-07	2101	2095 0399 41 8507762931	HIPOTECARIO	312.000,00	299.947,24	08/06/2005	08/06/2035	FRANCES	mensual	variable	4,25	30/360	Euribor año hipotecario	0,45	+	anual	HIPOTECARIA
4427	24-abr-07	2101	2095 0050 30 8507763101	HIPOTECARIO	125.900,00	121.238,04	23/06/2005	23/06/2035	FRANCES	mensual	variable	3,82	30/360	Euribor año hipotecario	0,60	+	anual	HIPOTECARIA
4428	24-abr-07	2101	2095 0530 70 8507763120	HIPOTECARIO	172.500,00	165.767,44	12/05/2005	12/05/2035	FRANCES	mensual	variable	4,32	30/360	Euribor año hipotecario	0,60	+	anual	HIPOTECARIA
4429	24-abr-07	2101	2095 0327 40 8507763306	HIPOTECARIO	166.000,00	160.420,54	24/06/2005	24/06/2035	FRANCES	mensual	variable	3,85	30/360	IRPH entidades	0,00	+	anual	HIPOTECARIA
4430	24-abr-07	2101	2095 0502 40 8507763758	HIPOTECARIO	168.300,00	162.333,86	27/05/2005	27/05/2035	FRANCES	mensual	variable	3,91	30/360	Euribor año hipotecario	0,80	+	anual	HIPOTECARIA
4431	24-abr-07	2101	2095 0262 71 8507764831	HIPOTECARIO	186.000,00	183.341,37	24/05/2005	24/05/2035	FRANCES	mensual	variable	3,81	30/360	Euribor año hipotecario	0,70	+	anual	HIPOTECARIA
4432	24-abr-07	2101	2095 0467 70 8507764994	HIPOTECARIO	144.800,00	134.933,09	13/05/2005	13/05/2025	FRANCES	mensual	variable	4,47	30/360	Euribor año hipotecario	0,75	+	anual	HIPOTECARIA
4433	24-abr-07	2101	2095 0262 70 8507765639	HIPOTECARIO	132.000,00	129.759,77	13/05/2005	13/05/2035	FRANCES	mensual	variable	4,32	30/360	Euribor año hipotecario	0,60	+	anual	HIPOTECARIA
4434	24-abr-07	2101	2095 0087 70 8507765677	HIPOTECARIO	189.815,00	182.913,84	01/06/2005	01/06/2035	FRANCES	mensual	variable	4,60	30/360	Euribor año hipotecario	0,80	+	anual	HIPOTECARIA
4435	24-abr-07	2101	2095 0233 10 8507766632	HIPOTECARIO	150.263,00	142.777,06	08/06/2005	08/06/2035	FRANCES	mensual	variable	3,82	30/360	Euribor año hipotecario	0,60	+	anual	HIPOTECARIA
4436	24-abr-07	2101	2095 0473 60 8507767505	HIPOTECARIO	195.300,00	188.281,37	01/06/2005	01/06/2035	FRANCES	mensual	variable	4,60	30/360	Euribor año hipotecario	0,80	+	anual	HIPOTECARIA
4437	24-abr-07	2101	2095 0080 50 8507767995	HIPOTECARIO	200.000,00	194.629,62	07/07/2005	07/07/2040	FRANCES	mensual	variable	3,96	30/360	Euribor año hipotecario	0,65	+	anual	HIPOTECARIA
4438	24-abr-07	2101	2095 0252 10 8507768129	HIPOTECARIO	96.000,00	92.285,19	24/05/2005	24/05/2035	FRANCES	mensual	variable	4,22	30/360	Euribor año hipotecario	0,50	+	anual	HIPOTECARIA
4439	24-abr-07	2101	2095 0478 90 8507768834	HIPOTECARIO	270.000,00	264.909,31	21/10/2005	03/11/2035	FRANCES	mensual	variable	3,71	30/360	Euribor año hipotecario	0,60	+	anual	HIPOTECARIA
4440	24-abr-07	2101	2095 0448 70 8507769059	HIPOTECARIO	102.000,00	98.544,53	27/06/2005	05/07/2035	FRANCES	mensual	variable	3,91	30/360	Euribor año hipotecario	0,60	+	anual	HIPOTECARIA
4441	24-abr-07	2101	2095 0458 40 8507769838	HIPOTECARIO	210.000,00	202.600,67	19/05/2005	05/06/2035	FRANCES	mensual	variable	4,12	30/360	Euribor año hipotecario	0,90	+	anual	HIPOTECARIA
4442	24-abr-07	2101	2095 0309 90 8507770005	HIPOTECARIO	138.000,00	132.979,52	13/06/2005	13/06/2035	FRANCES	mensual	variable	3,87	30/360	Euribor año hipotecario	0,65	+	anual	HIPOTECARIA
4443	24-abr-07	2101	2095 0079 91 8507770011	HIPOTECARIO	159.268,00	153.785,25	24/06/2005	15/07/2035	FRANCES	mensual	variable	4,56	30/360	Euribor año hipotecario	0,70	+	anual	HIPOTECARIA
4444	24-abr-07	2101	2095 0355 70 8507770383	HIPOTECARIO	116.794,00	113.129,99	20/09/2005	20/09/2035	FRANCES	mensual	variable	4,14	30/360	Euribor año hipotecario	0,60	+	anual	HIPOTECARIA
4445	24-abr-07	2101	2095 0038 50 8507770609	HIPOTECARIO	168.000,00	161.735,15	10/06/2005	10/06/2035	FRANCES	mensual	variable	3,72	30/360	Euribor año hipotecario	0,50	+	anual	HIPOTECARIA
4446	24-abr-07	2101	2095 0164 20 8507771070	HIPOTECARIO	200.500,00	194.157,47	06/09/2005	06/09/2035	FRANCES	mensual	variable	4,09	30/360	Euribor año hipotecario	0,55	+	anual	HIPOTECARIA
4447	24-abr-07	2101	2095 0056 00 8507771163	HIPOTECARIO	180.000,00	175.435,41	09/06/2005	09/06/2035	FRANCES	mensual	variable	3,87	30/360	Euribor año hipotecario	0,65	+	anual	HIPOTECARIA
4448	24-abr-07	2101	2095 0350 40 8507771294	HIPOTECARIO	114.000,00	102.984,53	25/05/2005	25/05/2035	FRANCES	mensual	variable	3,86	30/360	Euribor año hipotecario	0,75	+	anual	HIPOTECARIA
4449	24-abr-07	2101	2095 0304 60 8507771387	HIPOTECARIO	223.300,00	215.305,60	09/06/2005	09/06/2035	FRANCES	mensual	variable	4,07	30/360	Euribor año hipotecario	0,85	+	anual	HIPOTECARIA
4450	24-abr-07	2101	2095 0518 90 8507771450	HIPOTECARIO	185.600,00	178.800,78	12/05/2005	12/05/2035	FRANCES	mensual	variable	3,76	30/360	Euribor año hipotecario	0,65	+	anual	HIPOTECARIA
4451	24-abr-07	2101	2095 0193 11 8507771701	HIPOTECARIO	174.000,00	167.874,65	17/06/2005	07/07/2035	FRANCES	mensual	variable	4,41	30/360	Euribor año hipotecario	0,55	+	anual	HIPOTECARIA
4452	24-abr-07	2101	2095 0162 30 8507772380	HIPOTECARIO	64.500,00	61.509,82	28/06/2005	28/06/2030	FRANCES	mensual	variable	3,87	30/360	Euribor año hipotecario	0,65	+	anual	HIPOTECARIA
4453	24-abr-07	2101	2095 0584 10 8507773804	HIPOTECARIO	206.000,00	197.178,50	30/05/2005	01/07/2034	FRANCES	mensual	variable	3,82	30/360	Euribor año hipotecario	0,60	+	anual	HIPOTECARIA
4454	24-abr-07	2101	2095 0283 60 8507774223	HIPOTECARIO	102.000,00	99.588,05	14/12/2005	02/01/2036	FRANCES	mensual	variable	4,46	30/360	Euribor año hipotecario	0,60	+	anual	HIPOTECARIA
4455	24-abr-07	2101	2095 0274 30 8507774958	HIPOTECARIO	159.100,00	153.406,94	08/06/2005	08/06/2035	FRANCES	mensual	variable	3,97	30/360	Euribor año hipotecario	0,75	+	anual	HIPOTECARIA
4456	24-abr-07	2101	2095 0103 40 8507774981	HIPOTECARIO	156.000,00	150.694,92	24/06/2005	24/06/2035	FRANCES	mensual	variable	3,85	30/360	IRPH entidades	0,00	+	anual	HIPOTECARIA
4457	24-abr-07	2101	2095 0519 30 8507775134	HIPOTECARIO	180.000,00	173.442,33	03/06/2005	03/06/2035	FRANCES	mensual	variable	3,72	30/360	Euribor año hipotecario	0,50	+	anual	HIPOTECARIA
4458	24-abr-07	2101	2095 0495 10 8507775188	HIPOTECARIO	270.000,00	257.089,31	02/06/2005	02/06/2030	FRANCES	mensual	variable	3,72	30/360	Euribor año hipotecario	0,50	+	anual	HIPOTECARIA
4459	24-abr-07	2101	2095 0114 60 8507776560	HIPOTECARIO	290.000,00	285.717,29	27/06/2005	27/06/2035	FRANCES	mensual	variable	3,82	30/360	Euribor año hipotecario	0,60	+	anual	HIPOTECARIA
4460	24-abr-07	2101	2095 0451 20 8507777619	HIPOTECARIO	246.700,00	241.184,00	14/06/2005	14/06/2030	FRANCES	mensual	variable	4,40	30/360	Euribor año hipotecario	0,60	+	anual	HIPOTECARIA
4461	24-abr-07	2101	2095 0444 90 8507778363	HIPOTECARIO	165.000,00	158.990,07	31/05/2005	05/06/2035	FRANCES	mensual	variable	3,92	30/360	Euribor año hipotecario	0,70	+	anual	HIPOTECARIA
4462	24-abr-07	2101	2095 0361 60 8507778456	HIPOTECARIO	192.325,00	189.416,81	31/05/2005	31/05/2035	FRANCES	mensual	variable	3,76	30/360	Euribor año hipotecario	0,65	+	anual	HIPOTECARIA
4463	24-abr-07	2101	2095 0317 71 8507778671	HIPOTECARIO	149.000,00	143.781,93	30/05/2005	30/05/2035	FRANCES	mensual	variable	3,76	30/360	IRPH entidades	0,00	+	anual	HIPOTECARIA
4464	24-abr-07	2101	2095 0517 41 8507779641	HIPOTECARIO	204.000,00	194.027,51	27/05/2005	27/05/2030	FRANCES	mensual	variable	4,42	30/360	Euribor año hipotecario	0,70	+	anual	HIPOTECARIA
4465	24-abr-07	2101	2095 0534 50 8507779903	HIPOTECARIO	210.000,00	209.196,08	30/06/2005	05/07/2035	FRANCES	mensual	variable	4,56	30/360	Euribor año hipotecario	0,70	+	anual	HIPOTECARIA
4466	24-abr-07	2101	2095 0529 00 8507780273	HIPOTECARIO	270.000,00	260.296,91	14/06/2005	14/06/2035	FRANCES	mensual	variable	4,60	30/360	Euribor año hipotecario	0,80	+	anual	HIPOTECARIA
4467	24-abr-07	2101	2095 0451 20 8507780313	HIPOTECARIO	144.000,00	138.901,23	08/06/2005	08/06/2035	FRANCES	mensual	variable	3,92	30/360	Euribor año hipotecario	0,70	+	anual	HIPOTECARIA
4468	24-abr-07	2101	2095 0446 81 8507780581	HIPOTECARIO	227.000,00	218.730,49	26/05/2005	05/06/2035	FRANCES	mensual	variable	3,85	30/360	IRPH entidades	0,00	+	anual	HIPOTECARIA
4469	24-abr-07	2101	2095 0112 70 8507781526	HIPOTECARIO	183.000,00	176.207,65	07/06/2005	07/06/2035	FRANCES	mensual	variable	3,72	30/360	Euribor año hipotecario	0,50	+	anual	HIPOTECARIA
4470	24-abr-07	2101	2095 0468 10 8507781579	HIPOTECARIO	262.000,00	257.868,93	26/05/2005	26/05/2035	FRANCES	mensual	variable	4,42	30/360	Euribor año hipotecario	0,70	+	anual	HIPOTECARIA
4471	24-abr-07	2101	2095 0094 00 8507782251	HIPOTECARIO	156.200,00	150.679,23	30/05/2005	30/05/2035	FRANCES	mensual	variable	3,76	30/360	IRPH entidades	0,00	+	anual	HIPOTECARIA
4472	24-abr-07	2101	2095 0010 40 8507782929	HIPOTECARIO	162.273,00	160.253,94	08/09/2005	08/09/2035	FRANCES	mensual	variable	4,14	30/360	Euribor año hipotecario	0,60	+	anual	HIPOTECARIA
4473	24-abr-07	2101	2095 0535 10 8507782990	HIPOTECARIO	170.000,00	163.741,62	31/05/2005	31/05/2035	FRANCES	mensual	variable	4,47	30/360	Euribor año hipotecario	0,75	+	anual	HIPOTECARIA
4474	24-abr-07	2101	2095 0110 80 8507783580	HIPOTECARIO	133.070,00	127.504,79	16/09/2005	16/09/2030	FRANCES	mensual	variable	4,14	30/360	Euribor año hipotecario	0,60	+	anual	HIPOTECARIA
4475	24-abr-07	2101	2095 0103 40 8507784035	HIPOTECARIO	132.000,00	126.958,51	01/06/2005	01/06/2035	FRANCES	mensual	variable	4,30	30/360	Euribor año hipotecario	0,50	+	anual	HIPOTECARIA
4476	24-abr-07	2101	2095 0307 10 8507784088	HIPOTECARIO	370.000,00	363.706,65	11/07/2005	03/08/2030	FRANCES	mensual	variable	3,90	30/360	Euribor año hipotecario	0,50	+	anual	HIPOTECARIA
4477	24-abr-07	2101	2095 0222 80 8507784128	HIPOTECARIO	168.000,00	163.306,07	30/06/2005	30/06/2040	FRANCES	mensual	variable	4,45	30/360	Euribor año hipotecario	0,65	+	anual	HIPOTECARIA
4478	24-abr-07	2101	2095 0150 71 8507784421	HIPOTECARIO	166.600,00	166.005,62	18/07/2005	18/07/2035	FRANCES	mensual	variable	4,71	30/360	Euribor año hipotecario	0,85	+	anual	HIPOTECARIA
4479	24-abr-07	2101	2095 0065 30 8507784639	HIPOTECARIO	190.000,00	177.623,80	08/06/2005	08/06/2025	FRANCES	mensual	variable	4,70	30/360	Euribor año hipotecario	0,90	+	anual	HIPOTECARIA
4480	24-abr-07	2101	2095 0065 30 8507784740	HIPOTECARIO	180.000,00	173.412,68	17/06/2005	17/06/2035	FRANCES	mensual	variable	3,92	30/360	Euribor año hipotecario	0,70	+	anual	HIPOTECARIA
4481	24-abr-07	2101	2095 0545 70 8507784964	HIPOTECARIO	159.000,00	80.021,83	10/06/2005	09/07/2035	FRANCES	mensual	variable	4,31	30/360	Euribor año hipotecario	1,00	+	anual	HIPOTECARIA
4482	24-abr-07	2101	2095 0543 80 8507785121	HIPOTECARIO	138.000,00	133.260,79	24/06/2005	24/06/2035	FRANCES	mensual	variable	3,85	30/360	IRPH entidades	0,00	+	anual	HIPOTECARIA
4483	24-abr-07	2101	2095 0356 10 8507786617	HIPOTECARIO	278.800,00	268.828,12	23/06/2005	06/07/2035	FRANCES	mensual	variable	3,76	30/360	Euribor año hipotecario	0,45	+	anual	HIPOTECARIA
4484	24-abr-07	2101	2095 0496 40 8507786961	HIPOTECARIO	148.000,00	140.984,26	06/06/2005	06/06/2035	FRANCES	mensual	variable	4,40	30/360	Euribor año hipotecario	0,60	+	anual	HIPOTECARIA

Auto numérico	Fecha Información	Entidad	Número de Préstamo	Tipo de Préstamo	Importe Inicial	Saldo Vivo	Fecha Formalización	Fecha Finalización	Tipo Amortización	Frecuencia Cobro	Interes f/v	Tipo Interes Actual	Calculo Intereses	Indice de referencia	Margen s/Indice	Margen +/-	Frecuencia Rev Tipo	Garantias
4485	24-abr-07	2101	2095 0473 60 8507787040	HIPOTECARIO	210.000,00	206.881,90	26/05/2005	26/05/2035	FRANCES	mensual	variable	4,62	30/360	Euribor año hipotecario	0,90	+	anual	HIPOTECARIA
4486	24-abr-07	2101	2095 0399 40 8507787420	HIPOTECARIO	338.200,00	265.131,17	30/06/2005	30/06/2025	FRANCES	mensual	variable	4,35	30/360	Euribor año hipotecario	0,55	+	anual	HIPOTECARIA
4487	24-abr-07	2101	2095 0252 10 8507787834	HIPOTECARIO	126.200,00	121.641,25	30/05/2005	05/06/2035	FRANCES	mensual	variable	3,97	30/360	Euribor año hipotecario	0,75	+	anual	HIPOTECARIA
4488	24-abr-07	2101	2095 0358 00 8507788078	HIPOTECARIO	211.500,00	208.035,28	27/07/2005	27/07/2035	FRANCES	mensual	variable	4,46	30/360	Euribor año hipotecario	0,60	+	anual	HIPOTECARIA
4489	24-abr-07	2101	2095 0109 10 8507788082	HIPOTECARIO	64.000,00	61.698,37	20/07/2005	20/07/2035	FRANCES	mensual	variable	4,36	30/360	Euribor año hipotecario	0,50	+	anual	HIPOTECARIA
4490	24-abr-07	2101	2095 0497 91 8507788181	HIPOTECARIO	163.000,00	160.822,78	26/05/2005	26/05/2035	FRANCES	mensual	variable	3,96	30/360	Euribor año hipotecario	0,85	+	anual	HIPOTECARIA
4491	24-abr-07	2101	2095 0238 20 8507788308	HIPOTECARIO	173.600,00	168.087,97	21/07/2005	03/08/2035	FRANCES	mensual	variable	4,57	30/360	Euribor año hipotecario	0,65	+	anual	HIPOTECARIA
4492	24-abr-07	2101	2095 0535 10 8507788690	HIPOTECARIO	102.100,00	98.123,55	23/05/2005	23/05/2035	FRANCES	mensual	variable	4,32	30/360	Euribor año hipotecario	0,60	+	anual	HIPOTECARIA
4493	24-abr-07	2101	2095 0451 20 8507789029	HIPOTECARIO	113.000,00	111.482,32	27/06/2005	27/06/2035	FRANCES	mensual	variable	3,97	30/360	Euribor año hipotecario	0,75	+	anual	HIPOTECARIA
4494	24-abr-07	2101	2095 0276 20 8507789447	HIPOTECARIO	144.000,00	137.431,06	05/07/2005	05/07/2030	FRANCES	mensual	variable	3,81	30/360	Euribor año hipotecario	0,50	+	anual	HIPOTECARIA
4495	24-abr-07	2101	2095 0444 90 8507789597	HIPOTECARIO	130.000,00	125.653,75	28/06/2005	28/06/2035	FRANCES	mensual	variable	4,10	30/360	IRPH entidades	0,25	+	anual	HIPOTECARIA
4496	24-abr-07	2101	2095 0059 40 8507789846	HIPOTECARIO	168.300,00	166.534,62	14/07/2005	05/08/2035	FRANCES	mensual	variable	4,20	30/360	Euribor año hipotecario	0,60	+	anual	HIPOTECARIA
4497	24-abr-07	2101	2095 0544 20 8507789958	HIPOTECARIO	108.000,00	104.176,00	02/06/2005	02/06/2035	FRANCES	mensual	variable	3,92	30/360	Euribor año hipotecario	0,70	+	anual	HIPOTECARIA
4498	24-abr-07	2101	2095 0539 80 8507790315	HIPOTECARIO	173.400,00	166.857,41	27/05/2005	27/05/2035	FRANCES	mensual	variable	4,32	30/360	Euribor año hipotecario	0,60	+	anual	HIPOTECARIA
4499	24-abr-07	2101	2095 0040 60 8507791040	HIPOTECARIO	193.300,00	186.454,00	08/07/2005	08/07/2035	FRANCES	mensual	variable	3,91	30/360	Euribor año hipotecario	0,60	+	anual	HIPOTECARIA
4500	24-abr-07	2101	2095 0184 70 8507791323	HIPOTECARIO	157.500,00	152.017,75	28/06/2005	28/06/2035	FRANCES	mensual	variable	3,87	30/360	Euribor año hipotecario	0,65	+	anual	HIPOTECARIA
4501	24-abr-07	2101	2095 0532 60 8507791999	HIPOTECARIO	190.000,00	186.929,06	26/05/2005	26/05/2035	FRANCES	mensual	variable	4,37	30/360	Euribor año hipotecario	0,65	+	anual	HIPOTECARIA
4502	24-abr-07	2101	2095 0476 10 8507792458	HIPOTECARIO	206.400,00	198.871,82	31/05/2005	31/05/2035	FRANCES	mensual	variable	3,71	30/360	Euribor año hipotecario	0,60	+	anual	HIPOTECARIA
4503	24-abr-07	2101	2095 0538 30 8507792502	HIPOTECARIO	183.000,00	176.276,58	25/05/2005	25/05/2035	FRANCES	mensual	variable	3,61	30/360	Euribor año hipotecario	0,50	+	anual	HIPOTECARIA
4504	24-abr-07	2101	2095 0451 20 8507792517	HIPOTECARIO	129.000,00	124.233,89	24/05/2005	24/05/2035	FRANCES	mensual	variable	3,66	30/360	Euribor año hipotecario	0,55	+	anual	HIPOTECARIA
4505	24-abr-07	2101	2095 0451 20 8507792521	HIPOTECARIO	145.000,00	142.912,62	24/05/2005	04/06/2035	FRANCES	mensual	variable	3,97	30/360	Euribor año hipotecario	0,75	+	anual	HIPOTECARIA
4506	24-abr-07	2101	2095 0381 00 8507793466	HIPOTECARIO	126.300,00	121.683,40	07/06/2005	07/06/2035	FRANCES	mensual	variable	3,87	30/360	Euribor año hipotecario	0,65	+	anual	HIPOTECARIA
4507	24-abr-07	2101	2095 0083 90 8507794719	HIPOTECARIO	152.000,00	146.697,54	09/06/2005	01/07/2035	FRANCES	mensual	variable	4,51	30/360	Euribor año hipotecario	0,65	+	anual	HIPOTECARIA
4508	24-abr-07	2101	2095 0307 11 8507794991	HIPOTECARIO	340.000,00	335.112,32	06/06/2005	10/04/2041	FRANCES	mensual	variable	4,40	30/360	Euribor año hipotecario	0,60	+	anual	HIPOTECARIA
4509	24-abr-07	2101	2095 0451 20 8507795026	HIPOTECARIO	188.000,00	181.691,65	21/06/2005	05/07/2035	FRANCES	mensual	variable	4,05	30/360	IRPH entidades	0,00	+	anual	HIPOTECARIA
4510	24-abr-07	2101	2095 0280 20 8507796302	HIPOTECARIO	186.300,00	178.898,35	12/07/2005	02/08/2035	FRANCES	mensual	variable	4,00	30/360	Euribor año hipotecario	0,60	+	anual	HIPOTECARIA
4511	24-abr-07	2101	2095 0065 30 8507796490	HIPOTECARIO	143.500,00	137.094,28	15/07/2005	15/07/2030	FRANCES	mensual	variable	4,06	30/360	Euribor año hipotecario	0,75	+	anual	HIPOTECARIA
4512	24-abr-07	2101	2095 0529 00 8507796511	HIPOTECARIO	290.000,00	279.560,33	28/06/2005	28/06/2035	FRANCES	mensual	variable	4,35	30/360	Euribor año hipotecario	0,55	+	anual	HIPOTECARIA
4513	24-abr-07	2101	2095 0358 00 8507796545	HIPOTECARIO	81.000,00	78.055,17	03/06/2005	03/06/2035	FRANCES	mensual	variable	4,56	30/360	IRPH entidades	0,00	+	anual	HIPOTECARIA
4514	24-abr-07	2101	2095 0364 10 8507796619	HIPOTECARIO	234.395,00	230.614,04	10/06/2005	10/06/2035	FRANCES	mensual	variable	3,72	30/360	Euribor año hipotecario	0,50	+	anual	HIPOTECARIA
4515	24-abr-07	2101	2095 0267 10 8507797422	HIPOTECARIO	163.000,00	155.091,71	30/05/2005	30/05/2030	FRANCES	mensual	variable	3,86	30/360	Euribor año hipotecario	0,75	+	anual	HIPOTECARIA
4516	24-abr-07	2101	2095 0528 61 8507797521	HIPOTECARIO	84.142,00	81.176,70	02/06/2005	02/06/2035	FRANCES	mensual	variable	3,92	30/360	Euribor año hipotecario	0,70	+	anual	HIPOTECARIA
4517	24-abr-07	2101	2095 0530 70 8507798139	HIPOTECARIO	204.400,00	201.608,03	07/07/2005	07/07/2035	FRANCES	mensual	variable	4,56	30/360	Euribor año hipotecario	0,70	+	anual	HIPOTECARIA
4518	24-abr-07	2101	2095 0162 30 8507798994	HIPOTECARIO	186.395,00	180.850,58	07/10/2005	07/10/2035	FRANCES	mensual	variable	4,12	30/360	Euribor año hipotecario	0,50	+	anual	HIPOTECARIA
4519	24-abr-07	2101	2095 0539 80 8507799721	HIPOTECARIO	324.600,00	315.548,18	30/06/2005	30/06/2035	FRANCES	mensual	variable	3,82	30/360	Euribor año hipotecario	0,60	+	anual	HIPOTECARIA
4520	24-abr-07	2101	2095 0306 50 8507801201	HIPOTECARIO	300.000,00	289.305,19	22/07/2005	22/07/2035	FRANCES	mensual	variable	3,81	30/360	Euribor año hipotecario	0,50	+	anual	HIPOTECARIA
4521	24-abr-07	2101	2095 0314 30 8507801668	HIPOTECARIO	260.000,00	255.905,34	30/06/2005	30/06/2035	FRANCES	mensual	variable	3,72	30/360	Euribor año hipotecario	0,50	+	anual	HIPOTECARIA
4522	24-abr-07	2101	2095 0160 40 8507802184	HIPOTECARIO	113.000,00	106.111,14	26/07/2005	26/07/2025	FRANCES	mensual	variable	3,81	30/360	Euribor año hipotecario	0,50	+	anual	HIPOTECARIA
4523	24-abr-07	2101	2095 0230 61 8507803331	HIPOTECARIO	186.000,00	183.494,56	16/06/2005	16/06/2035	FRANCES	mensual	variable	3,92	30/360	Euribor año hipotecario	0,70	+	anual	HIPOTECARIA
4524	24-abr-07	2101	2095 0065 30 8507803359	HIPOTECARIO	209.500,00	183.842,46	07/06/2005	07/02/2034	FRANCES	mensual	variable	4,56	30/360	IRPH entidades	0,00	+	anual	HIPOTECARIA
4525	24-abr-07	2101	2095 0520 10 8507805322	HIPOTECARIO	218.500,00	210.927,29	20/06/2005	05/07/2035	FRANCES	mensual	variable	4,46	30/360	Euribor año hipotecario	0,60	+	anual	HIPOTECARIA
4526	24-abr-07	2101	2095 0114 61 8507805381	HIPOTECARIO	220.800,00	212.639,43	09/06/2005	09/06/2035	FRANCES	mensual	variable	3,82	30/360	Euribor año hipotecario	0,60	+	anual	HIPOTECARIA
4527	24-abr-07	2101	2095 0236 30 8507805453	HIPOTECARIO	192.000,00	189.215,03	14/07/2005	14/07/2035	FRANCES	mensual	variable	3,91	30/360	Euribor año hipotecario	0,60	+	anual	HIPOTECARIA
4528	24-abr-07	2101	2095 0526 70 8507805584	HIPOTECARIO	210.000,00	206.963,88	07/06/2005	07/06/2035	FRANCES	mensual	variable	3,82	30/360	Euribor año hipotecario	0,60	+	anual	HIPOTECARIA
4529	24-abr-07	2101	2095 0193 10 8507805979	HIPOTECARIO	195.300,00	188.586,19	19/07/2005	19/07/2035	FRANCES	mensual	variable	4,06	30/360	Euribor año hipotecario	0,75	+	anual	HIPOTECARIA
4530	24-abr-07	2101	2095 0494 51 8507806011	HIPOTECARIO	161.000,00	150.991,62	08/06/2005	30/06/2035	FRANCES	mensual	variable	3,72	30/360	Euribor año hipotecario	0,50	+	anual	HIPOTECARIA
4531	24-abr-07	2101	2095 0473 60 8507806934	HIPOTECARIO	170.000,00	164.353,90	07/06/2005	07/06/2035	FRANCES	mensual	variable	4,40	30/360	Euribor año hipotecario	0,60	+	anual	HIPOTECARIA
4532	24-abr-07	2101	2095 0167 60 8507807051	HIPOTECARIO	162.400,00	157.605,73	14/10/2005	14/10/2035	FRANCES	mensual	variable	4,27	30/360	Euribor año hipotecario	0,65	+	anual	HIPOTECARIA
4533	24-abr-07	2101	2095 0534 51 8507807091	HIPOTECARIO	183.000,00	180.258,83	03/08/2005	03/08/2035	FRANCES	mensual	variable	4,45	30/360	Euribor año hipotecario	0,65	+	anual	HIPOTECARIA
4534	24-abr-07	2101	2095 0527 10 8507807391	HIPOTECARIO	236.000,00	228.635,89	10/06/2005	05/07/2035	FRANCES	mensual	variable	4,36	30/360	Euribor año hipotecario	0,50	+	anual	HIPOTECARIA
4535	24-abr-07	2101	2095 0064 90 8507807427	HIPOTECARIO	155.500,00	151.627,04	15/12/2005	15/12/2035	FRANCES	mensual	variable	3,97	30/360	Euribor año hipotecario	0,75	+	anual	HIPOTECARIA
4536	24-abr-07	2101	2095 0392 20 8507808298	HIPOTECARIO	100.000,00	96.074,72	30/09/2005	30/09/2030	FRANCES	mensual	variable	4,14	30/360	Euribor año hipotecario	0,60	+	anual	HIPOTECARIA
4537	24-abr-07	2101	2095 0119 90 8507808532	HIPOTECARIO	104.000,00	102.550,39	26/07/2005	04/08/2035	FRANCES	mensual	variable	4,00	30/360	Euribor año hipotecario	0,60	+	anual	HIPOTECARIA
4538	24-abr-07	2101	2095 0111 20 8507808663	HIPOTECARIO	312.500,00	292.432,69	22/06/2005	05/07/2035	FRANCES	mensual	variable	3,81	30/360	Euribor año hipotecario	0,50	+	anual	HIPOTECARIA
4539	24-abr-07	2101	2095 0111 20 8507809175	HIPOTECARIO	193.000,00	185.978,59	09/06/2005	09/06/2035	FRANCES	mensual	variable	3,87	30/360	Euribor año hipotecario	0,65	+	anual	HIPOTECARIA
4540	24-abr-07	2101	2095 0193 10 8507810102	HIPOTECARIO	252.000,00	243.670,60	12/08/2005	12/08/2035	FRANCES	mensual	variable	4,52	30/360	Euribor año hipotecario	0,60	+	anual	HIPOTECARIA
4541	24-abr-07	2101	2095 0111 20 8507810818	HIPOTECARIO	62.137,00	60.285,04	18/10/2005	18/10/2035	FRANCES	mensual	variable	4,22	30/360	Euribor año hipotecario	0,60	+	anual	HIPOTECARIA
4542	24-abr-07	2101	2095 0528 60 8507811106	HIPOTECARIO	210.000,00	207.009,68	10/06/2005	10/06/2035	FRANCES	mensual	variable	3,82	30/360	Euribor año hipotecario	0,60	+	anual	HIPOTECARIA
4543	24-abr-07	2101	2095 0000 70 8507811125	HIPOTECARIO	205.200,00	202.051,82	09/06/2005	09/06/2035	FRANCES	mensual	variable	3,82	30/360	Euribor año hipotecario	0,60	+	anual	HIPOTECARIA
4544	24-abr-07	2101	2095 0317 70 8507812211	HIPOTECARIO	180.000,00	170.820,61	04/08/2005	04/08/2035	FRANCES	mensual	variable	4,42	30/360	Euribor año hipotecario	0,50	+	anual	HIPOTECARIA
4545	24-abr-07	2101	2095 0050 30 8507812488	HIPOTECARIO	198.400,00	191.570,00	13/06/2005	05/07/2035	FRANCES	mensual	variable	4,56	30/360	Euribor año hipotecario	0,70	+	anual	HIPOTECARIA
4546	24-abr-07	2101	2095 0528 60 8507812668	HIPOTECARIO	172.000,00	169.337,69	15/06/2005	15/06/2035	FRANCES	mensual	variable	4,40	30/360	Euribor año hipotecario	0,60	+	anual	HIPOTECARIA
4547	24-abr-07	2101	2095 0543 80 8507812984	HIPOTECARIO	156.000,00	150.765,44	15/06/2005	05/07/2035	FRANCES	mensual	variable	4,05	30/360	IRPH entidades	0,00	+	anual	HIPOTECARIA
4548	24-abr-07	2101	2095 0526 70 8507813025	HIPOTECARIO	160.000,00	153.238,42	17/06/2005	17/06/2032	FRANCES	mensual	variable	3,77	30/360	Euribor año hipotecario	0,55	+	anual	HIPOTECARIA
4549	24-abr-07	2101	2095 0474 00 8507813180	HIPOTECARIO	186.300,00	183.892,40	13/06/2005	13/06/2035	FRANCES	mensual	variable	4,02	30/360	Euribor año hipotecario	0,80	+	anual	HIPOTECARIA
4550	24-abr-07	2101	2095 0031 30 8507813194	HIPOTECARIO	186.313,00	179.747,09	01/07/2005	01/07/2035	FRANCES	mensual	variable	3,91	30/360	Euribor año hipotecario	0,60	+	anual	HIPOTECARIA
4551	24-abr-07	2101	2095 0314 30 8507813690	HIPOTECARIO	217.600,00	214.500,79	30/06/2005	30/06/2035	FRANCES	mensual	variable	3,92	30/360	Euribor año hipotecario	0,70	+	anual	HIPOTECARIA
4552	24-abr-07	2101	2095 0097 40 8507813935	HIPOTECARIO	217.800,00	210.214,52	27/06/2005	07/07/2035	FRANCES	mensual	variable	4,46	30/360	Euribor año hipotecario	0,60	+	anual	HIPOTECARIA
4553	24-abr-07	2101	2095 0370 90 8507814164	HIPOTECARIO	260.500,00	254.469,52	28/07/2005	28/07/2035	FRANCES	mensual	variable	4,46	30/360	Euribor año hipotecario	0,60	+	anual	HIPOTECARIA
4554	24-abr-07	2101	2095 0506 20 8507814204	HIPOTECARIO	193.900,00	188.198,28	11/10/2005	11/10/2035	FRANCES	mensual	variable	4,69	30/360	Euribor año hipotecario	0,60	+	anual	HIPOTECARIA
4555	24-abr-07	2101	2095 0095 50 8507814768	HIPOTECARIO	156.300,00	150.950,51	30/06/2005	07/07/2035	FRANCES	mensual	variable	4,61	30/360	Euribor año hipotecario	0,75	+	anual	HIPOTECARIA
4556	24-abr-07	2101	2095 0063 40 8507815362	HIPOTECARIO	168.100,00	160.779,88	07/06/2005	07/06/2032	FRANCES	mensual	variable	4,50	30/360	Euribor año hipotecario	0,70	+	anual	HIPOTECARIA
4557	24-abr-07	2101	2095 0081 10 8507816370	HIPOTECARIO	269.000,00	258.634,60	21/06/2005	21/06/2035	FRANCES	mensual	variable	4,30	30/360	Euribor año hipotecario	0,50	+	anual	HIPOTECARIA
4558	24-abr-07	2101	2095 0314 30 8507817087	HIPOTECARIO	240.000,00	236.074,30	17/06/2005	17/06/2035	FRANCES	mensual	variable	3,72	30/360	Euribor año hipotecario	0,50	+	anual	HIPOTECARIA
4559	24-abr-07	2101	2095 0517 40 8507817336	HIPOTECARIO	181.000,00	174.956,51	28/06/2005	28/06/2035	FRANCES	mensual	variable	4,12	30/360	Euribor año hipotecario	0,90	+	anual	HIPOTECARIA
4560	24-abr-07	2101	2095 0081 10 8507817657	HIPOTECARIO	390.000,00	383.652,44	03/10/2005	03/10/2035	FRANCES	mensual	variable	4,22	30/360	Euribor año hipotecario	0,60	+	anual	HIPOTECARIA
4561	24-abr-07	2101	2095 0540 40 8507817685	HIPOTECARIO	182.700,00	176.230,94	21/06/2005	21/06/2035	FRANCES	mensual	variable	3,92	30/360	Euribor año hipotecario	0,70	+	anual	HIPOTECARIA
4562	24-abr-07	2101	2095 0283 61 8507818711	HIPOTECARIO	204.000,00	196.936,40	08/07/2005	08/07/2035	FRANCES	mensual	variable	4,51	30/360	Euribor año hipotecario	0,65	+	anual	HIPOTECARIA
4563	24-abr-07	2101	2095 0056 00 8507819709	HIPOTECARIO	156.000,00	151.029,65	14/07/2005	07/08/2035	FRANCES	mensual	variable	4,13	30/360	IRPH entidades	0,00	+	anual	HIPOTECARIA
4564	24-abr-07	2101	2095 0451 20 8507821146	HIPOTECARIO	142.000,00	139.860,54	03/06/2005	05/06/2035	FRANCES	mensual	variable	3,77	30/360	Euribor año hipotecario	0,55	+	anual	HIPOTECARIA
4565	24-abr-07	2101	2095 0233 10 8507822042	HIPOTECARIO	211.200,00	203.987,44	05/07/2005	05/07/2035	FRANCES	mensual	variable	4,01	30/360	Euribor año hipotecario	0,70	+	anual	HIPOTECARIA
4566	24-abr-07	2101	2095 0119 90 8507822154	HIPOTECARIO	151.700,00	148.011,18	12/07/2005	12/07/2035	FRANCES	mensual	variable	4,56	30/360	Euribor año hipotecario	0,70	+	anual	HIPOTECARIA
4567	24-abr-07	2101	2095 0036 61 8507822331	HIPOTECARIO	170.000,00	159.123,54	05/07/2005	05/07/2025	FRANCES	trimestral	variable	3,81	30/360	Euribor año hipotecario	0,50	+	anual	HIPOTECARIA
4568	24-abr-07	2101	2095 0528 60 8507822378	HIPOTECARIO	204.345,00	199.549,68	07/06/2005	07/06/2035	FRANCES	mensual	variable	4,12	30/360	Euribor año hipotecario	0,90	+	anual	HIPOTECARIA
4569	24-abr-07	2101	2095 0010 40 8507822608	HIPOTECARIO	54.744,00	53.112,38	16/09/2005	12/10/2035	FRANCES	mensual	variable	4,22	30/360	Euribor año hipotecario	0,60	+	anual	HIPOTECARIA
4570	24-abr-07	2101	2095 0446 80 8507822627	HIPOTECARIO	164.000,00	158.534,09	20/06/2005	05/07/2035	FRANCES	mensual	variable	4,15	30/360	IRPH entidades	0,10	+	anual	HIPOTECARIA
4571	24-abr-07	2101	2095 0495 10 8507824487	HIPOTECARIO	230.000,00	222.053,42	14/07/2005	14/07/2035	FRANCES	mensual	variable	3,91	30/360	Euribor año hipotecario	0,60	+	anual	HIPOTECARIA
4572	24-abr-07	2101	2095 0262 70 8507824793	HIPOTECARIO	180.000,00	167.839,92	09/06/2005	09/06/2025	FRANCES	mensual	variable	4,30	30/360	Euribor año hipotecario	0,50	+	anual	HIPOTECARIA

Auto numérico	Fecha Información	Entidad	Número de Préstamo	Tipo de Préstamo	Importe Inicial	Saldo Vivo	Fecha Formalización	Fecha Finalización	Tipo Amortización	Frecuencia Cobro	Interés f/v	Tipo Interés Actual	Cálculo Intereses	Indice de referencia	Margen s/Indice	Margen +/-	Frecuencia Rev. Tipo	Garantías
4573	24-abr-07	2101	2095 0473 60 8507824963	HIPOTECARIO	132.000,00	127.353,14	15/07/2005	15/07/2035	FRANCES	mensual	variable	4,41	30/360	Euribor año hipotecario	0,55	+	anual	HIPOTECARIA
4574	24-abr-07	2101	2095 0521 40 8507825233	HIPOTECARIO	174.500,00	169.764,94	15/06/2005	15/06/2030	FRANCES	mensual	variable	3,82	30/360	Euribor año hipotecario	0,60	+	anual	HIPOTECARIA
4575	24-abr-07	2101	2095 0359 50 8507826499	HIPOTECARIO	99.000,00	95.461,96	24/06/2005	24/06/2035	FRANCES	mensual	variable	3,77	30/360	Euribor año hipotecario	0,55	+	anual	HIPOTECARIA
4576	24-abr-07	2101	2095 0541 90 8507826693	HIPOTECARIO	90.000,00	88.704,47	17/06/2005	17/06/2035	FRANCES	mensual	variable	3,97	30/360	Euribor año hipotecario	0,75	+	anual	HIPOTECARIA
4577	24-abr-07	2101	2095 0306 50 8507827395	HIPOTECARIO	72.100,00	69.011,11	14/09/2005	14/01/2035	FRANCES	mensual	variable	4,23	30/360	IRPH entidades	0,00	+	anual	HIPOTECARIA
4578	24-abr-07	2101	2095 0113 10 8507828118	HIPOTECARIO	195.200,00	188.073,24	17/06/2005	17/06/2035	FRANCES	mensual	variable	3,82	30/360	Euribor año hipotecario	0,60	+	anual	HIPOTECARIA
4579	24-abr-07	2101	2095 0502 40 8507828574	HIPOTECARIO	65.000,00	62.715,16	16/06/2005	16/06/2035	FRANCES	mensual	variable	4,02	30/360	Euribor año hipotecario	0,80	+	anual	HIPOTECARIA
4580	24-abr-07	2101	2095 0113 10 8507828920	HIPOTECARIO	140.000,00	135.255,22	26/07/2005	26/07/2035	FRANCES	mensual	variable	3,81	30/360	Euribor año hipotecario	0,50	+	anual	HIPOTECARIA
4581	24-abr-07	2101	2095 0439 40 8507829223	HIPOTECARIO	216.000,00	208.456,41	28/06/2005	28/06/2035	FRANCES	mensual	variable	3,82	30/360	Euribor año hipotecario	0,60	+	anual	HIPOTECARIA
4582	24-abr-07	2101	2095 0522 90 8507829466	HIPOTECARIO	212.000,00	209.207,41	08/07/2005	08/07/2035	FRANCES	mensual	variable	4,06	30/360	Euribor año hipotecario	0,75	+	anual	HIPOTECARIA
4583	24-abr-07	2101	2095 0504 30 8507829470	HIPOTECARIO	170.000,00	160.737,92	20/06/2005	20/06/2035	FRANCES	mensual	variable	4,40	30/360	Euribor año hipotecario	0,60	+	anual	HIPOTECARIA
4584	24-abr-07	2101	2095 0038 50 8507829694	HIPOTECARIO	197.500,00	191.522,10	06/10/2005	06/10/2035	FRANCES	mensual	variable	4,12	30/360	Euribor año hipotecario	0,50	+	anual	HIPOTECARIA
4585	24-abr-07	2101	2095 0043 10 8507830009	HIPOTECARIO	125.000,00	111.978,02	26/07/2005	26/07/2035	FRANCES	mensual	variable	3,91	30/360	Euribor año hipotecario	0,60	+	anual	HIPOTECARIA
4586	24-abr-07	2101	2095 0479 30 8507830028	HIPOTECARIO	213.900,00	206.583,54	05/07/2005	05/07/2035	FRANCES	mensual	variable	4,51	30/360	Euribor año hipotecario	0,65	+	anual	HIPOTECARIA
4587	24-abr-07	2101	2095 0326 10 8507830596	HIPOTECARIO	240.000,00	233.831,03	16/06/2005	16/06/2035	FRANCES	mensual	variable	3,82	30/360	Euribor año hipotecario	0,60	+	anual	HIPOTECARIA
4588	24-abr-07	2101	2095 0094 00 8507830790	HIPOTECARIO	264.000,00	248.955,88	21/07/2005	21/07/2035	FRANCES	mensual	variable	4,05	30/360	IRPH entidades	0,00	+	anual	HIPOTECARIA
4589	24-abr-07	2101	2095 0113 10 8507830919	HIPOTECARIO	76.992,24	70.834,78	27/09/2005	27/09/2020	FRANCES	mensual	variable	4,66	30/360	Euribor año hipotecario	0,60	+	anual	HIPOTECARIA
4590	24-abr-07	2101	2095 0543 80 8507832249	HIPOTECARIO	160.000,00	154.462,97	15/06/2005	05/07/2035	FRANCES	mensual	variable	3,96	30/360	Euribor año hipotecario	0,65	+	anual	HIPOTECARIA
4591	24-abr-07	2101	2095 0366 90 8507832819	HIPOTECARIO	132.000,00	127.114,92	15/06/2005	15/06/2035	FRANCES	mensual	variable	4,45	30/360	Euribor año hipotecario	0,65	+	anual	HIPOTECARIA
4592	24-abr-07	2101	2095 0388 10 8507832916	HIPOTECARIO	100.000,00	95.084,34	27/07/2005	10/08/2035	FRANCES	mensual	variable	3,90	30/360	Euribor año hipotecario	0,50	+	anual	HIPOTECARIA
4593	24-abr-07	2101	2095 0543 60 8507833242	HIPOTECARIO	204.344,00	194.384,32	04/07/2005	05/07/2035	FRANCES	mensual	variable	4,05	30/360	IRPH entidades	0,00	+	anual	HIPOTECARIA
4594	24-abr-07	2101	2095 0449 10 8507833295	HIPOTECARIO	240.000,00	231.520,22	30/06/2005	30/06/2035	FRANCES	mensual	variable	3,72	30/360	Euribor año hipotecario	0,50	+	anual	HIPOTECARIA
4595	24-abr-07	2101	2095 0369 21 8507834121	HIPOTECARIO	39.708,84	38.703,45	29/11/2005	29/11/2035	FRANCES	mensual	variable	4,32	30/360	Euribor año hipotecario	0,60	+	anual	HIPOTECARIA
4596	24-abr-07	2101	2095 0448 70 8507834377	HIPOTECARIO	97.000,00	93.777,23	16/06/2005	05/07/2035	FRANCES	mensual	variable	4,05	30/360	IRPH entidades	0,00	+	anual	HIPOTECARIA
4597	24-abr-07	2101	2095 0285 50 8507834742	HIPOTECARIO	138.000,00	127.702,58	15/06/2005	15/10/2033	FRANCES	mensual	variable	3,72	30/360	Euribor año hipotecario	0,50	+	anual	HIPOTECARIA
4598	24-abr-07	2101	2095 0080 50 8507835328	HIPOTECARIO	210.600,00	206.463,32	30/11/2005	30/11/2040	FRANCES	mensual	variable	3,76	30/360	Euribor año hipotecario	0,65	+	anual	HIPOTECARIA
4599	24-abr-07	2101	2095 0111 20 8507835560	HIPOTECARIO	171.300,00	165.566,72	30/06/2005	30/06/2035	FRANCES	mensual	variable	4,07	30/360	Euribor año hipotecario	0,85	+	anual	HIPOTECARIA
4600	24-abr-07	2101	2095 0326 10 8507836842	HIPOTECARIO	255.000,00	247.776,59	22/06/2005	22/06/2040	FRANCES	mensual	variable	3,97	30/360	Euribor año hipotecario	0,75	+	anual	HIPOTECARIA
4601	24-abr-07	2101	2095 0064 90 8507838031	HIPOTECARIO	156.250,00	150.658,92	15/06/2005	15/06/2035	FRANCES	mensual	variable	3,97	30/360	Euribor año hipotecario	0,75	+	anual	HIPOTECARIA
4602	24-abr-07	2101	2095 0392 20 8507838479	HIPOTECARIO	126.212,54	121.936,92	04/07/2005	10/07/2035	FRANCES	mensual	variable	3,91	30/360	Euribor año hipotecario	0,60	+	anual	HIPOTECARIA
4603	24-abr-07	2101	2095 0184 70 8507838766	HIPOTECARIO	177.000,00	171.163,85	09/08/2005	09/08/2035	FRANCES	mensual	variable	4,00	30/360	Euribor año hipotecario	0,60	+	anual	HIPOTECARIA
4604	24-abr-07	2101	2095 0233 10 8507838825	HIPOTECARIO	156.263,00	151.019,56	05/07/2005	05/07/2035	FRANCES	mensual	variable	4,05	30/360	IRPH entidades	0,00	+	anual	HIPOTECARIA
4605	24-abr-07	2101	2095 0016 10 8507838918	HIPOTECARIO	129.000,00	115.771,71	26/07/2005	26/06/2034	FRANCES	mensual	variable	3,86	30/360	Euribor año hipotecario	0,55	+	anual	HIPOTECARIA
4606	24-abr-07	2101	2095 0343 00 8507838975	HIPOTECARIO	129.600,00	124.929,23	23/06/2005	23/06/2035	FRANCES	mensual	variable	3,87	30/360	Euribor año hipotecario	0,65	+	anual	HIPOTECARIA
4607	24-abr-07	2101	2095 0184 70 8507839001	HIPOTECARIO	162.000,00	144.096,18	07/07/2005	07/12/2031	FRANCES	mensual	variable	4,41	30/360	Euribor año hipotecario	0,55	+	anual	HIPOTECARIA
4608	24-abr-07	2101	2095 0302 70 8507839073	HIPOTECARIO	143.800,00	138.767,01	06/07/2005	06/07/2035	FRANCES	mensual	variable	4,46	30/360	Euribor año hipotecario	0,60	+	anual	HIPOTECARIA
4609	24-abr-07	2101	2095 0528 60 8507839088	HIPOTECARIO	196.000,00	193.531,60	17/06/2005	17/06/2035	FRANCES	mensual	variable	4,12	30/360	Euribor año hipotecario	0,90	+	anual	HIPOTECARIA
4610	24-abr-07	2101	2095 0285 50 8507839322	HIPOTECARIO	228.000,00	220.926,26	06/09/2005	06/09/2035	FRANCES	mensual	variable	4,24	30/360	Euribor año hipotecario	0,70	+	anual	HIPOTECARIA
4611	24-abr-07	2101	2095 0041 00 8507839677	HIPOTECARIO	265.300,00	255.716,35	23/06/2005	23/06/2035	FRANCES	mensual	variable	3,97	30/360	Euribor año hipotecario	0,75	+	anual	HIPOTECARIA
4612	24-abr-07	2101	2095 0393 70 8507839702	HIPOTECARIO	88.725,00	85.791,71	27/06/2005	02/07/2035	FRANCES	mensual	variable	4,05	30/360	IRPH entidades	0,00	+	anual	HIPOTECARIA
4613	24-abr-07	2101	2095 0358 00 8507839814	HIPOTECARIO	114.000,00	112.332,51	28/07/2005	28/07/2035	FRANCES	mensual	variable	4,46	30/360	Euribor año hipotecario	0,60	+	anual	HIPOTECARIA
4614	24-abr-07	2101	2095 0324 00 8507839833	HIPOTECARIO	127.400,00	123.110,58	28/07/2005	02/08/2035	FRANCES	mensual	variable	4,00	30/360	Euribor año hipotecario	0,60	+	anual	HIPOTECARIA
4615	24-abr-07	2101	2095 0016 10 8507840623	HIPOTECARIO	122.700,00	117.280,10	26/07/2005	26/07/2030	FRANCES	mensual	variable	3,91	30/360	Euribor año hipotecario	0,60	+	anual	HIPOTECARIA
4616	24-abr-07	2101	2095 0001 10 8507840788	HIPOTECARIO	174.300,00	166.884,68	17/06/2005	17/06/2035	FRANCES	mensual	variable	4,65	30/360	Euribor año hipotecario	0,85	+	anual	HIPOTECARIA
4617	24-abr-07	2101	2095 0447 20 8507840832	HIPOTECARIO	134.000,00	129.479,98	30/06/2005	30/06/2035	FRANCES	mensual	variable	3,97	30/360	Euribor año hipotecario	0,75	+	anual	HIPOTECARIA
4618	24-abr-07	2101	2095 0100 00 8507843677	HIPOTECARIO	240.000,00	236.499,19	24/06/2005	24/06/2035	FRANCES	mensual	variable	3,72	30/360	Euribor año hipotecario	0,50	+	anual	HIPOTECARIA
4619	24-abr-07	2101	2095 0048 20 8507843793	HIPOTECARIO	210.000,00	207.078,83	11/07/2005	11/07/2035	FRANCES	mensual	variable	3,96	30/360	Euribor año hipotecario	0,65	+	anual	HIPOTECARIA
4620	24-abr-07	2101	2095 0451 20 8507843848	HIPOTECARIO	78.000,00	76.872,20	23/06/2005	23/06/2035	FRANCES	mensual	variable	3,82	30/360	Euribor año hipotecario	0,60	+	anual	HIPOTECARIA
4621	24-abr-07	2101	2095 0087 70 8507844193	HIPOTECARIO	180.300,00	173.925,15	11/07/2005	11/07/2035	FRANCES	mensual	variable	3,86	30/360	Euribor año hipotecario	0,55	+	anual	HIPOTECARIA
4622	24-abr-07	2101	2095 0358 00 8507844307	HIPOTECARIO	108.200,00	104.355,68	07/07/2005	07/07/2035	FRANCES	mensual	variable	4,46	30/360	Euribor año hipotecario	0,60	+	anual	HIPOTECARIA
4623	24-abr-07	2101	2095 0306 50 8507844438	HIPOTECARIO	147.000,00	142.362,64	19/09/2005	19/09/2035	FRANCES	mensual	variable	4,24	30/360	Euribor año hipotecario	0,70	+	anual	HIPOTECARIA
4624	24-abr-07	2101	2095 0318 10 8507844968	HIPOTECARIO	81.000,00	65.803,84	30/06/2005	30/10/2028	FRANCES	mensual	variable	4,02	30/360	Euribor año hipotecario	0,80	+	anual	HIPOTECARIA
4625	24-abr-07	2101	2095 0028 60 8507845009	HIPOTECARIO	91.747,91	90.454,53	28/07/2005	28/07/2035	FRANCES	mensual	variable	3,91	30/360	Euribor año hipotecario	0,60	+	anual	HIPOTECARIA
4626	24-abr-07	2101	2095 0111 20 8507845013	HIPOTECARIO	91.975,07	88.622,70	28/07/2005	28/07/2035	FRANCES	mensual	variable	4,46	30/360	Euribor año hipotecario	0,60	+	anual	HIPOTECARIA
4627	24-abr-07	2101	2095 0150 70 8507846338	HIPOTECARIO	162.000,00	160.658,97	11/07/2005	11/07/2035	FRANCES	mensual	variable	4,11	30/360	Euribor año hipotecario	0,80	+	anual	HIPOTECARIA
4628	24-abr-07	2101	2095 0352 30 8507847137	HIPOTECARIO	165.000,00	159.148,93	24/06/2005	24/06/2035	FRANCES	mensual	variable	4,50	30/360	Euribor año hipotecario	0,70	+	anual	HIPOTECARIA
4629	24-abr-07	2101	2095 0355 70 8507848198	HIPOTECARIO	88.996,00	86.188,53	20/09/2005	20/09/2035	FRANCES	mensual	variable	4,14	30/360	Euribor año hipotecario	0,60	+	anual	HIPOTECARIA
4630	24-abr-07	2101	2095 0353 80 8507848219	HIPOTECARIO	288.500,00	281.448,29	21/07/2005	21/07/2035	FRANCES	mensual	variable	4,06	30/360	Euribor año hipotecario	0,75	+	anual	HIPOTECARIA
4631	24-abr-07	2101	2095 0047 80 8507849003	HIPOTECARIO	204.000,00	198.842,39	30/06/2005	30/06/2035	FRANCES	mensual	variable	4,45	30/360	Euribor año hipotecario	0,65	+	anual	HIPOTECARIA
4632	24-abr-07	2101	2095 0005 10 8507849265	HIPOTECARIO	120.000,00	115.884,95	27/07/2005	27/07/2035	FRANCES	mensual	variable	3,81	30/360	Euribor año hipotecario	0,50	+	anual	HIPOTECARIA
4633	24-abr-07	2101	2095 0438 10 8507850401	HIPOTECARIO	102.200,00	98.701,89	28/07/2005	28/07/2035	FRANCES	mensual	variable	4,36	30/360	Euribor año hipotecario	0,50	+	anual	HIPOTECARIA
4634	24-abr-07	2101	2095 0193 10 8507850547	HIPOTECARIO	251.440,00	199.450,19	24/06/2005	24/06/2035	FRANCES	mensual	variable	3,77	30/360	Euribor año hipotecario	0,55	+	anual	HIPOTECARIA
4635	24-abr-07	2101	2095 0440 00 8507850663	HIPOTECARIO	194.727,00	187.634,33	20/06/2005	20/06/2035	FRANCES	mensual	variable	3,92	30/360	Euribor año hipotecario	0,70	+	anual	HIPOTECARIA
4636	24-abr-07	2101	2095 0301 20 8507851272	HIPOTECARIO	132.500,00	121.877,74	07/07/2005	07/03/2033	FRANCES	mensual	variable	4,06	30/360	Euribor año hipotecario	0,75	+	anual	HIPOTECARIA
4637	24-abr-07	2101	2095 0190 60 8507851574	HIPOTECARIO	99.000,00	94.514,14	26/07/2005	26/07/2030	FRANCES	mensual	variable	4,36	30/360	Euribor año hipotecario	0,50	+	anual	HIPOTECARIA
4638	24-abr-07	2101	2095 0449 10 8507852578	HIPOTECARIO	106.000,00	98.006,48	21/06/2005	21/06/2023	FRANCES	mensual	variable	3,97	30/360	Euribor año hipotecario	0,75	+	anual	HIPOTECARIA
4639	24-abr-07	2101	2095 0001 10 8507852943	HIPOTECARIO	210.200,00	203.366,85	28/07/2005	04/08/2035	FRANCES	mensual	variable	4,62	30/360	Euribor año hipotecario	0,70	+	anual	HIPOTECARIA
4640	24-abr-07	2101	2095 0114 60 8507853115	HIPOTECARIO	167.000,00	162.293,97	10/11/2005	12/11/2035	FRANCES	mensual	variable	4,32	30/360	Euribor año hipotecario	0,60	+	anual	HIPOTECARIA
4641	24-abr-07	2101	2095 0317 70 8507853187	HIPOTECARIO	172.000,00	165.727,56	27/06/2005	27/06/2035	FRANCES	mensual	variable	4,30	30/360	Euribor año hipotecario	0,50	+	anual	HIPOTECARIA
4642	24-abr-07	2101	2095 0358 00 8507853421	HIPOTECARIO	127.000,00	122.919,69	21/07/2005	21/07/2035	FRANCES	mensual	variable	4,46	30/360	Euribor año hipotecario	0,60	+	anual	HIPOTECARIA
4643	24-abr-07	2101	2095 0358 00 8507853552	HIPOTECARIO	186.000,00	183.176,95	20/06/2005	20/06/2035	FRANCES	mensual	variable	4,55	30/360	Euribor año hipotecario	0,75	+	anual	HIPOTECARIA
4644	24-abr-07	2101	2095 0114 60 8507854896	HIPOTECARIO	103.600,00	100.016,91	27/07/2005	27/07/2035	FRANCES	mensual	variable	4,36	30/360	Euribor año hipotecario	0,50	+	anual	HIPOTECARIA
4645	24-abr-07	2101	2095 0532 60 8507855205	HIPOTECARIO	142.500,00	137.454,29	10/06/2005	10/06/2035	FRANCES	mensual	variable	3,92	30/360	Euribor año hipotecario	0,70	+	anual	HIPOTECARIA
4646	24-abr-07	2101	2095 0109 10 8507855336	HIPOTECARIO	108.000,00	96.444,33	27/07/2005	27/07/2035	FRANCES	mensual	variable	4,36	30/360	Euribor año hipotecario	0,50	+	anual	HIPOTECARIA
4647	24-abr-07	2101	2095 0507 71 8507855401	HIPOTECARIO	160.000,00	157.791,03	23/06/2005	23/06/2035	FRANCES	mensual	variable	3,82	30/360	Euribor año hipotecario	0,60	+	anual	HIPOTECARIA
4648	24-abr-07	2101	2095 0458 40 8507855545	HIPOTECARIO	209.000,00	199.742,05	16/06/2005	05/07/2030	FRANCES	mensual	variable	4,20	30/360	IRPH entidades	0,15	+	anual	HIPOTECARIA
4649	24-abr-07	2101	2095 0111 20 8507855598	HIPOTECARIO	103.000,00	99.548,51	26/07/2005	26/07/2035	FRANCES	mensual	variable	3,91	30/360	Euribor año hipotecario	0,60	+	anual	HIPOTECARIA
4650	24-abr-07	2101	2095 0191 00 8507855604	HIPOTECARIO	105.500,00	101.849,11	20/07/2005	20/07/2035	FRANCES	mensual	variable	3,96	30/360	Euribor año hipotecario	0,65	+	anual	HIPOTECARIA
4651	24-abr-07	2101	2095 0361 60 8507855638	HIPOTECARIO	54.795,00	52.930,75	27/07/2005	27/07/2035	FRANCES	mensual	variable	4,46	30/360	Euribor año hipotecario	0,60	+	anual	HIPOTECARIA
4652	24-abr-07	2101	2095 0264 60 8507855792	HIPOTECARIO	147.800,00	143.830,86	06/10/2005	05/11/2035	FRANCES	mensual	variable	4,57	30/360	Euribor año hipotecario	0,85	+	anual	HIPOTECARIA
4653	24-abr-07	2101	2095 0361 61 8507856141	HIPOTECARIO	51.180,00	49.438,77	27/07/2005	27/07/2035	FRANCES	mensual	variable	4,46	30/360	Euribor año hipotecario	0,60	+	anual	HIPOTECARIA
4654	24-abr-07	2101	2095 0356 11 8507856481	HIPOTECARIO	103.300,00	99.799,13	27/07/2005	27/07/2035	FRANCES	mensual	variable	3,81	30/360	Euribor año hipotecario	0,50	+	anual	HIPOTECARIA
4655	24-abr-07	2101	2095 0479 30 8507856933	HIPOTECARIO	119.100,00	115.020,22	04/07/2005	04/07/2035	FRANCES	mensual	variable	4,56	30/360	Euribor año hipotecario	0,70	+	anual	HIPOTECARIA
4656	24-abr-07	2101	2095 0100 00 8507857158	HIPOTECARIO	128.220,00	123.949,73	27/07/2005	27/07/2035	FRANCES	mensual	variable	4,01	30/360	Euribor año hipotecario	0,70	+	anual	HIPOTECARIA
4657	24-abr-07	2101	2095 0458 40 8507857882	HIPOTECARIO	100.000,00	96.678,34	09/06/2005	05/07/2035	FRANCES	mensual	variable	4,20	30/360	IRPH entidades	0,15	+	anual	HIPOTECARIA
4658	24-abr-07	2101	2095 0505 80 8507857897	HIPOTECARIO	260.000,00	251.052,21	29/06/2005	29/06/2035	FRANCES	mensual	variable	3,82	30/360	Euribor año hipotecario	0,60	+	anual	HIPOTECARIA
4659	24-abr-07	2101	2095 0111 20 8507858210	HIPOTECARIO	120.000,00	115.917,82	26/07/2005	26/07/2035	FRANCES	mensual	variable	4,41	30/360	Euribor año hipotecario	0,55	+	anual	HIPOTECARIA
4660	24-abr-07	2101	2095 0305 00 8507858531	HIPOTECARIO	94.785,00	91.625,20	28/07/2005	28/07/2035	FRANCES	mensual	variable	3,91	30/360	Euribor año hipotecario	0,60	+	anual	HIPOTECARIA

Auto numérico	Fecha Información	Entidad	Número de Préstamo	Tipo de Préstamo	Importe Inicial	Saldo Vivo	Fecha Formalización	Fecha Finalización	Tipo Amortización	Frecuencia Cobro	Interés F/V	Tipo Interés Actual	Cálculo Intereses	Índice de referencia	Margen s/Índice	Margen +/-	Frecuencia Rev. Tipo	Garantías
4661	24-abr-07	2101	2095 0000 70 8507859972	HIPOTECARIO	120.000,00	118.152,99	06/07/2005	06/07/2035	FRANCES	mensual	variable	3,81	30/360	Euribor año hipotecario	0,50	+	anual	HIPOTECARIA
4662	24-abr-07	2101	2095 0350 40 8507860817	HIPOTECARIO	128.557,87	124.272,38	27/07/2005	27/07/2035	FRANCES	mensual	variable	3,91	30/360	Euribor año hipotecario	0,60	+	anual	HIPOTECARIA
4663	24-abr-07	2101	2095 0376 60 8507861669	HIPOTECARIO	99.300,00	95.865,89	26/07/2005	26/07/2035	FRANCES	mensual	variable	4,36	30/360	Euribor año hipotecario	0,50	+	anual	HIPOTECARIA
4664	24-abr-07	2101	2095 0444 90 8507861692	HIPOTECARIO	108.000,00	103.089,42	28/06/2005	07/07/2030	FRANCES	mensual	variable	4,16	30/360	Euribor año hipotecario	0,85	+	anual	HIPOTECARIA
4665	24-abr-07	2101	2095 0355 70 8507864163	HIPOTECARIO	114.890,00	111.436,74	30/09/2005	30/09/2035	FRANCES	mensual	variable	4,14	30/360	Euribor año hipotecario	0,60	+	anual	HIPOTECARIA
4666	24-abr-07	2101	2095 0479 30 8507864197	HIPOTECARIO	150.000,00	144.689,58	21/06/2005	21/06/2035	FRANCES	mensual	variable	4,12	30/360	Euribor año hipotecario	0,90	+	anual	HIPOTECARIA
4667	24-abr-07	2101	2095 0519 30 8507865036	HIPOTECARIO	189.000,00	188.273,67	17/06/2005	17/06/2040	FRANCES	mensual	variable	4,12	30/360	Euribor año hipotecario	0,90	+	anual	HIPOTECARIA
4668	24-abr-07	2101	2095 0095 50 8507865264	HIPOTECARIO	120.000,00	115.917,12	27/07/2005	05/08/2035	FRANCES	mensual	variable	4,00	30/360	Euribor año hipotecario	0,60	+	anual	HIPOTECARIA
4669	24-abr-07	2101	2095 0212 01 8507865781	HIPOTECARIO	162.300,00	156.965,06	19/07/2005	07/08/2035	FRANCES	mensual	variable	4,05	30/360	Euribor año hipotecario	0,65	+	anual	HIPOTECARIA
4670	24-abr-07	2101	2095 0112 70 8507866234	HIPOTECARIO	123.200,00	119.028,52	28/07/2005	28/07/2035	FRANCES	mensual	variable	3,91	30/360	Euribor año hipotecario	0,60	+	anual	HIPOTECARIA
4671	24-abr-07	2101	2095 0063 40 8507867618	HIPOTECARIO	159.800,00	154.271,32	13/07/2005	13/07/2035	FRANCES	mensual	variable	4,56	30/360	Euribor año hipotecario	0,70	+	anual	HIPOTECARIA
4672	24-abr-07	2101	2095 0176 90 8507868075	HIPOTECARIO	252.000,00	243.393,94	01/07/2005	01/07/2035	FRANCES	mensual	variable	4,16	30/360	Euribor año hipotecario	0,85	+	anual	HIPOTECARIA
4673	24-abr-07	2101	2095 0541 90 8507868324	HIPOTECARIO	198.334,00	189.004,52	20/06/2005	20/04/2034	FRANCES	mensual	variable	4,30	30/360	Euribor año hipotecario	0,50	+	anual	HIPOTECARIA
4674	24-abr-07	2101	2095 0128 10 8507869011	HIPOTECARIO	120.000,00	116.026,01	15/07/2005	01/08/2035	FRANCES	mensual	variable	4,10	30/360	Euribor año hipotecario	0,70	+	anual	HIPOTECARIA
4675	24-abr-07	2101	2095 0544 20 8507870857	HIPOTECARIO	134.790,00	130.231,65	07/07/2005	07/07/2035	FRANCES	mensual	variable	4,31	30/360	Euribor año hipotecario	1,00	+	anual	HIPOTECARIA
4676	24-abr-07	2101	2095 0212 00 8507871111	HIPOTECARIO	52.754,00	51.089,82	14/09/2005	14/09/2035	FRANCES	mensual	variable	4,14	30/360	Euribor año hipotecario	0,60	+	anual	HIPOTECARIA
4677	24-abr-07	2101	2095 0350 40 8507871656	HIPOTECARIO	152.550,00	133.261,28	23/06/2005	08/07/2035	FRANCES	mensual	variable	3,81	30/360	Euribor año hipotecario	0,50	+	anual	HIPOTECARIA
4678	24-abr-07	2101	2095 0094 00 8507871977	HIPOTECARIO	101.400,00	98.057,97	11/07/2005	31/07/2035	FRANCES	mensual	variable	4,01	30/360	Euribor año hipotecario	0,70	+	anual	HIPOTECARIA
4679	24-abr-07	2101	2095 0074 60 8507872172	HIPOTECARIO	115.843,00	111.820,76	24/06/2005	12/07/2035	FRANCES	mensual	variable	3,91	30/360	Euribor año hipotecario	0,60	+	anual	HIPOTECARIA
4680	24-abr-07	2101	2095 0212 00 8507872757	HIPOTECARIO	87.200,00	84.265,78	28/07/2005	28/07/2035	FRANCES	mensual	variable	3,91	30/360	Euribor año hipotecario	0,60	+	anual	HIPOTECARIA
4681	24-abr-07	2101	2095 0047 80 8507873989	HIPOTECARIO	268.200,00	258.609,64	30/06/2005	10/07/2035	FRANCES	mensual	variable	4,36	30/360	Euribor año hipotecario	0,50	+	anual	HIPOTECARIA
4682	24-abr-07	2101	2095 0277 70 8507874374	HIPOTECARIO	210.000,00	203.712,03	04/10/2005	04/10/2035	FRANCES	mensual	variable	4,22	30/360	Euribor año hipotecario	0,60	+	anual	HIPOTECARIA
4683	24-abr-07	2101	2095 0376 61 8507874931	HIPOTECARIO	174.300,00	168.227,95	11/07/2005	11/07/2035	FRANCES	mensual	variable	4,01	30/360	Euribor año hipotecario	0,70	+	anual	HIPOTECARIA
4684	24-abr-07	2101	2095 0495 10 8507875023	HIPOTECARIO	200.000,00	193.301,56	07/07/2005	07/07/2035	FRANCES	mensual	variable	4,71	30/360	Euribor año hipotecario	0,85	+	anual	HIPOTECARIA
4685	24-abr-07	2101	2095 0349 80 8507875061	HIPOTECARIO	103.243,00	98.606,26	27/07/2005	27/07/2030	FRANCES	mensual	variable	3,81	30/360	Euribor año hipotecario	0,50	+	anual	HIPOTECARIA
4686	24-abr-07	2101	2095 0508 10 8507875213	HIPOTECARIO	156.000,00	150.681,00	01/07/2005	01/07/2035	FRANCES	mensual	variable	3,96	30/360	Euribor año hipotecario	0,65	+	anual	HIPOTECARIA
4687	24-abr-07	2101	2095 0359 50 8507875270	HIPOTECARIO	120.000,00	115.899,29	28/07/2005	28/07/2035	FRANCES	mensual	variable	3,81	30/360	Euribor año hipotecario	0,50	+	anual	HIPOTECARIA
4688	24-abr-07	2101	2095 0324 00 8507875325	HIPOTECARIO	120.000,00	116.060,68	28/07/2005	28/07/2035	FRANCES	mensual	variable	4,16	30/360	Euribor año hipotecario	0,85	+	anual	HIPOTECARIA
4689	24-abr-07	2101	2095 0359 50 8507875359	HIPOTECARIO	102.000,00	88.061,50	24/06/2005	24/03/2031	FRANCES	mensual	variable	3,72	30/360	Euribor año hipotecario	0,50	+	anual	HIPOTECARIA
4690	24-abr-07	2101	2095 0306 50 8507875500	HIPOTECARIO	118.000,00	112.766,01	26/07/2005	26/07/2030	FRANCES	mensual	variable	3,91	30/360	Euribor año hipotecario	0,60	+	anual	HIPOTECARIA
4691	24-abr-07	2101	2095 0000 71 8507876261	HIPOTECARIO	186.000,00	180.767,85	28/10/2005	28/10/2035	FRANCES	mensual	variable	4,22	30/360	Euribor año hipotecario	0,60	+	anual	HIPOTECARIA
4692	24-abr-07	2101	2095 0445 30 8507876386	HIPOTECARIO	108.700,00	105.055,43	17/06/2005	05/07/2035	FRANCES	mensual	variable	4,21	30/360	Euribor año hipotecario	0,90	+	anual	HIPOTECARIA
4693	24-abr-07	2101	2095 0506 20 8507876561	HIPOTECARIO	178.000,00	175.718,44	05/07/2005	05/07/2035	FRANCES	mensual	variable	3,96	30/360	Euribor año hipotecario	0,65	+	anual	HIPOTECARIA
4694	24-abr-07	2101	2095 0095 50 8507877945	HIPOTECARIO	210.000,00	202.963,08	27/07/2005	27/07/2035	FRANCES	mensual	variable	3,91	30/360	Euribor año hipotecario	0,60	+	anual	HIPOTECARIA
4695	24-abr-07	2101	2095 0160 40 8507878058	HIPOTECARIO	175.000,00	168.730,42	18/07/2005	18/07/2035	FRANCES	mensual	variable	3,81	30/360	Euribor año hipotecario	0,50	+	anual	HIPOTECARIA
4696	24-abr-07	2101	2095 0525 20 8507879256	HIPOTECARIO	150.000,00	145.029,12	05/08/2005	05/08/2035	FRANCES	mensual	variable	4,52	30/360	Euribor año hipotecario	0,60	+	anual	HIPOTECARIA
4697	24-abr-07	2101	2095 0446 80 8507879260	HIPOTECARIO	210.000,00	202.874,99	01/07/2005	05/07/2035	FRANCES	mensual	variable	4,26	30/360	Euribor año hipotecario	0,95	+	anual	HIPOTECARIA
4698	24-abr-07	2101	2095 0097 40 8507879499	HIPOTECARIO	198.300,00	191.673,80	15/07/2005	02/08/2035	FRANCES	mensual	variable	4,47	30/360	Euribor año hipotecario	0,55	+	anual	HIPOTECARIA
4699	24-abr-07	2101	2095 0359 50 8507880240	HIPOTECARIO	260.000,00	244.755,48	03/11/2005	03/11/2035	FRANCES	mensual	variable	4,22	30/360	Euribor año hipotecario	0,50	+	anual	HIPOTECARIA
4700	24-abr-07	2101	2095 0040 60 8507880269	HIPOTECARIO	139.500,00	135.060,62	19/07/2005	15/08/2035	FRANCES	mensual	variable	4,15	30/360	Euribor año hipotecario	0,75	+	anual	HIPOTECARIA
4701	24-abr-07	2101	2095 0445 30 8507880557	HIPOTECARIO	208.000,00	201.204,64	03/08/2005	05/08/2035	FRANCES	mensual	variable	4,15	30/360	Euribor año hipotecario	0,75	+	anual	HIPOTECARIA
4702	24-abr-07	2101	2095 0225 10 8507881565	HIPOTECARIO	198.000,00	191.315,23	21/07/2005	21/07/2035	FRANCES	mensual	variable	3,96	30/360	Euribor año hipotecario	0,65	+	anual	HIPOTECARIA
4703	24-abr-07	2101	2095 0038 50 8507881774	HIPOTECARIO	180.000,00	173.577,72	28/06/2005	28/06/2035	FRANCES	mensual	variable	3,72	30/360	Euribor año hipotecario	0,50	+	anual	HIPOTECARIA
4704	24-abr-07	2101	2095 0445 30 8507882096	HIPOTECARIO	200.000,00	193.021,29	14/06/2005	05/07/2035	FRANCES	mensual	variable	3,91	30/360	Euribor año hipotecario	0,60	+	anual	HIPOTECARIA
4705	24-abr-07	2101	2095 0099 30 8507882573	HIPOTECARIO	156.000,00	150.494,80	14/07/2005	14/07/2035	FRANCES	mensual	variable	4,41	30/360	Euribor año hipotecario	0,55	+	anual	HIPOTECARIA
4706	24-abr-07	2101	2095 0525 20 8507882856	HIPOTECARIO	210.100,00	202.598,51	30/06/2005	30/06/2035	FRANCES	mensual	variable	4,40	30/360	Euribor año hipotecario	0,60	+	anual	HIPOTECARIA
4707	24-abr-07	2101	2095 0497 90 8507882934	HIPOTECARIO	265.000,00	255.835,45	28/06/2005	28/06/2035	FRANCES	mensual	variable	3,82	30/360	Euribor año hipotecario	0,60	+	anual	HIPOTECARIA
4708	24-abr-07	2101	2095 0111 20 8507883163	HIPOTECARIO	120.000,00	115.740,72	14/07/2005	14/07/2035	FRANCES	mensual	variable	4,36	30/360	Euribor año hipotecario	0,50	+	anual	HIPOTECARIA
4709	24-abr-07	2101	2095 0130 20 8507883391	HIPOTECARIO	88.560,00	85.797,07	23/09/2005	23/09/2035	FRANCES	mensual	variable	4,14	30/360	Euribor año hipotecario	0,60	+	anual	HIPOTECARIA
4710	24-abr-07	2101	2095 0000 70 8507883558	HIPOTECARIO	204.000,00	196.869,95	13/07/2005	13/07/2035	FRANCES	mensual	variable	3,96	30/360	Euribor año hipotecario	0,65	+	anual	HIPOTECARIA
4711	24-abr-07	2101	2095 0444 91 8507884251	HIPOTECARIO	190.000,00	183.731,06	05/07/2005	05/07/2035	FRANCES	mensual	variable	4,30	30/360	IRPH entidades	0,25	+	anual	HIPOTECARIA
4712	24-abr-07	2101	2095 0457 10 8507885798	HIPOTECARIO	167.000,00	161.315,91	29/06/2005	01/07/2035	FRANCES	mensual	variable	4,06	30/360	Euribor año hipotecario	0,75	+	anual	HIPOTECARIA
4713	24-abr-07	2101	2095 0000 70 8507885916	HIPOTECARIO	103.000,00	99.509,26	28/07/2005	28/07/2035	FRANCES	mensual	variable	3,81	30/360	Euribor año hipotecario	0,50	+	anual	HIPOTECARIA
4714	24-abr-07	2101	2095 0524 81 8507886491	HIPOTECARIO	155.000,00	149.749,08	04/07/2005	04/07/2035	FRANCES	mensual	variable	3,91	30/360	Euribor año hipotecario	0,60	+	anual	HIPOTECARIA
4715	24-abr-07	2101	2095 0008 30 8507886510	HIPOTECARIO	113.700,00	112.128,02	08/07/2005	08/07/2036	FRANCES	mensual	variable	4,51	30/360	Euribor año hipotecario	0,65	+	anual	HIPOTECARIA
4716	24-abr-07	2101	2095 0150 70 8507887402	HIPOTECARIO	216.400,00	214.642,29	22/07/2005	22/07/2035	FRANCES	mensual	variable	4,16	30/360	Euribor año hipotecario	0,85	+	anual	HIPOTECARIA
4717	24-abr-07	2101	2095 0160 40 8507887869	HIPOTECARIO	100.000,00	96.593,33	27/07/2005	27/07/2035	FRANCES	mensual	variable	3,81	30/360	Euribor año hipotecario	0,50	+	anual	HIPOTECARIA
4718	24-abr-07	2101	2095 0364 10 8507888157	HIPOTECARIO	201.200,00	194.357,71	29/06/2005	29/06/2035	FRANCES	mensual	variable	3,85	30/360	IRPH entidades	0,00	+	anual	HIPOTECARIA
4719	24-abr-07	2101	2095 0369 20 8507889374	HIPOTECARIO	74.000,00	71.747,14	05/10/2005	05/10/2035	FRANCES	mensual	variable	4,12	30/360	Euribor año hipotecario	0,50	+	anual	HIPOTECARIA
4720	24-abr-07	2101	2095 0392 20 8507889910	HIPOTECARIO	117.000,00	112.913,80	28/06/2005	28/06/2035	FRANCES	mensual	variable	3,82	30/360	Euribor año hipotecario	0,60	+	anual	HIPOTECARIA
4721	24-abr-07	2101	2095 0537 90 8507890622	HIPOTECARIO	130.000,00	125.684,74	13/07/2005	13/07/2035	FRANCES	mensual	variable	4,21	30/360	Euribor año hipotecario	0,90	+	anual	HIPOTECARIA
4722	24-abr-07	2101	2095 0031 30 8507891421	HIPOTECARIO	147.000,00	141.741,67	11/07/2005	11/07/2035	FRANCES	mensual	variable	3,91	30/360	Euribor año hipotecario	0,60	+	anual	HIPOTECARIA
4723	24-abr-07	2101	2095 0534 50 8507891436	HIPOTECARIO	215.000,00	211.831,44	01/07/2005	01/07/2035	FRANCES	mensual	variable	4,46	30/360	Euribor año hipotecario	0,60	+	anual	HIPOTECARIA
4724	24-abr-07	2101	2095 0166 10 8507891514	HIPOTECARIO	195.000,00	191.976,54	13/07/2005	13/07/2035	FRANCES	mensual	variable	4,76	30/360	Euribor año hipotecario	0,90	+	anual	HIPOTECARIA
4725	24-abr-07	2101	2095 0540 40 8507891683	HIPOTECARIO	246.400,00	242.972,44	07/07/2005	07/07/2035	FRANCES	mensual	variable	3,96	30/360	Euribor año hipotecario	0,65	+	anual	HIPOTECARIA
4726	24-abr-07	2101	2095 0277 70 8507892560	HIPOTECARIO	150.000,00	146.111,00	21/12/2005	21/12/2035	FRANCES	mensual	variable	4,45	30/360	Euribor año hipotecario	0,65	+	anual	HIPOTECARIA
4727	24-abr-07	2101	2095 0444 90 8507892896	HIPOTECARIO	160.000,00	154.720,81	30/06/2005	05/07/2035	FRANCES	mensual	variable	4,30	30/360	IRPH entidades	0,25	+	anual	HIPOTECARIA
4728	24-abr-07	2101	2095 0018 00 8507893258	HIPOTECARIO	168.000,00	162.186,20	14/07/2005	14/07/2035	FRANCES	mensual	variable	3,96	30/360	Euribor año hipotecario	0,65	+	anual	HIPOTECARIA
4729	24-abr-07	2101	2095 0438 10 8507894080	HIPOTECARIO	102.400,00	98.858,39	27/07/2005	27/07/2035	FRANCES	mensual	variable	4,36	30/360	Euribor año hipotecario	0,50	+	anual	HIPOTECARIA
4730	24-abr-07	2101	2095 0063 40 8507894310	HIPOTECARIO	260.000,00	198.963,87	19/07/2005	19/07/2035	FRANCES	mensual	variable	3,81	30/360	Euribor año hipotecario	0,50	+	anual	HIPOTECARIA
4731	24-abr-07	2101	2095 0002 60 8507894612	HIPOTECARIO	222.000,00	214.440,68	10/08/2005	10/08/2035	FRANCES	mensual	variable	3,90	30/360	Euribor año hipotecario	0,50	+	anual	HIPOTECARIA
4732	24-abr-07	2101	2095 0526 70 8507894889	HIPOTECARIO	150.000,00	143.289,70	04/07/2005	04/07/2035	FRANCES	mensual	variable	3,81	30/360	Euribor año hipotecario	0,50	+	anual	HIPOTECARIA
4733	24-abr-07	2101	2095 0016 11 8507895111	HIPOTECARIO	192.700,00	187.467,01	17/10/2005	01/11/2035	FRANCES	mensual	variable	4,32	30/360	Euribor año hipotecario	0,60	+	anual	HIPOTECARIA
4734	24-abr-07	2101	2095 0352 30 8507895669	HIPOTECARIO	324.500,00	321.235,73	15/12/2005	15/12/2035	FRANCES	mensual	variable	3,72	30/360	Euribor año hipotecario	0,50	+	anual	HIPOTECARIA
4735	24-abr-07	2101	2095 0111 20 8507896109	HIPOTECARIO	87.000,00	84.084,67	27/07/2005	27/07/2035	FRANCES	mensual	variable	3,91	30/360	Euribor año hipotecario	0,60	+	anual	HIPOTECARIA
4736	24-abr-07	2101	2095 0245 00 8507896356	HIPOTECARIO	259.300,00	250.523,85	28/07/2005	05/08/2035	FRANCES	mensual	variable	4,00	30/360	Euribor año hipotecario	0,60	+	anual	HIPOTECARIA
4737	24-abr-07	2101	2095 0001 10 8507896453	HIPOTECARIO	281.000,00	273.025,06	10/10/2005	10/10/2035	FRANCES	mensual	variable	4,47	30/360	Euribor año hipotecario	0,85	+	anual	HIPOTECARIA
4738	24-abr-07	2101	2095 0232 50 8507897271	HIPOTECARIO	270.500,00	262.596,71	24/06/2005	24/06/2040	FRANCES	mensual	variable	4,25	30/360	Euribor año hipotecario	0,45	+	anual	HIPOTECARIA
4739	24-abr-07	2101	2095 0314 30 8507897763	HIPOTECARIO	124.500,00	120.340,70	16/08/2005	16/08/2035	FRANCES	mensual	variable	4,20	30/360	Euribor año hipotecario	0,80	+	anual	HIPOTECARIA
4740	24-abr-07	2101	2095 0154 50 8507898110	HIPOTECARIO	177.299,00	171.885,98	12/09/2005	12/09/2035	FRANCES	mensual	variable	4,23	30/360	IRPH entidades	0,00	+	anual	HIPOTECARIA
4741	24-abr-07	2101	2095 0167 60 8507898617	HIPOTECARIO	54.141,00	52.404,61	20/09/2005	20/09/2035	FRANCES	mensual	variable	4,04	30/360	Euribor año hipotecario	0,50	+	anual	HIPOTECARIA
4742	24-abr-07	2101	2095 0327 40 8507899148	HIPOTECARIO	204.000,00	183.052,12	29/07/2005	28/02/2033	FRANCES	mensual	variable	3,91	30/360	Euribor año hipotecario	0,60	+	anual	HIPOTECARIA
4743	24-abr-07	2101	2095 0538 30 8507900080	HIPOTECARIO	143.000,00	138.054,60	30/06/2005	30/06/2035	FRANCES	mensual	variable	3,82	30/360	Euribor año hipotecario	0,60	+	anual	HIPOTECARIA
4744	24-abr-07	2101	2095 0221 30 8507900363	HIPOTECARIO	210.000,00	203.431,68	01/09/2005	01/09/2035	FRANCES	mensual	variable	4,76	30/360	Euribor año hipotecario	0,70	+	anual	HIPOTECARIA
4745	24-abr-07	2101	2095 0516 10 8507900418	HIPOTECARIO	145.000,00	138.473,24	01/07/2005	01/07/2030	FRANCES	mensual	variable	3,91	30/360	Euribor año hipotecario	0,60	+	anual	HIPOTECARIA
4746	24-abr-07	2101	2095 0456 50 8507900553	HIPOTECARIO	135.000,00	133.264,15	05/07/2005	05/07/2035	FRANCES	mensual	variable	4,61	30/360	Euribor año hipotecario	0,75	+	anual	HIPOTECARIA
4747	24-abr-07	2101	2095 0503 90 8507900568	HIPOTECARIO	156.000,00	152.610,50	06/07/2005	06/07/2035	FRANCES	mensual	variable	3,81	30/360	Euribor año hipotecario	0,50	+	anual	HIPOTECARIA
4748	24-abr-07	2101	2095 0110 81 8507900861	HIPOTECARIO	85.728,00	83.146,08	11/10/2005	11/10/2035	FRANCES	mensual	variable	4,22	30/360	Euribor año hipotecario	0,60	+	anual	HIPOTECARIA

Auto numérico	Fecha Información	Entidad	Número de Préstamo	Tipo de Préstamo	Importe Inicial	Saldo Vivo	Fecha Formalización	Fecha Finalización	Tipo Amortización	Frecuencia Cobro	Interés f/v	Tipo Interés Actual	Cálculo Intereses	Indice de referencia	Margen s/Indice	Margen +/-	Frecuencia Rev. Tipo	Garantías
4749	24-abr-07	2101	2095 0009 80 8507902128	HIPOTECARIO	198.700,00	192.415,22	15/07/2005	05/08/2035	FRANCES	mensual	variable	4,13	30/360	IRPH entidades	0,00	+	anual	HIPOTECARIA
4750	24-abr-07	2101	2095 0074 60 8507903214	HIPOTECARIO	174.000,00	167.958,27	08/07/2005	08/07/2035	FRANCES	mensual	variable	4,06	30/360	Euribor año hipotecario	0,75	+	anual	HIPOTECARIA
4751	24-abr-07	2101	2095 0532 61 8507904091	HIPOTECARIO	264.000,00	254.771,94	07/07/2005	07/07/2035	FRANCES	mensual	variable	3,81	30/360	Euribor año hipotecario	0,50	+	anual	HIPOTECARIA
4752	24-abr-07	2101	2095 0150 70 8507904144	HIPOTECARIO	255.000,00	252.685,63	28/07/2005	28/07/2035	FRANCES	mensual	variable	4,16	30/360	Euribor año hipotecario	0,65	+	anual	HIPOTECARIA
4753	24-abr-07	2101	2095 0130 20 8507904465	HIPOTECARIO	180.000,00	173.913,58	15/07/2005	15/07/2035	FRANCES	mensual	variable	4,01	30/360	Euribor año hipotecario	0,70	+	anual	HIPOTECARIA
4754	24-abr-07	2101	2095 0283 60 8507904577	HIPOTECARIO	84.100,00	81.208,82	20/07/2005	20/07/2035	FRANCES	mensual	variable	4,06	30/360	Euribor año hipotecario	0,75	+	anual	HIPOTECARIA
4755	24-abr-07	2101	2095 0214 10 8507904748	HIPOTECARIO	186.400,00	179.959,98	18/07/2005	18/07/2035	FRANCES	mensual	variable	4,06	30/360	Euribor año hipotecario	0,75	+	anual	HIPOTECARIA
4756	24-abr-07	2101	2095 0337 10 8507904938	HIPOTECARIO	210.500,00	207.320,28	14/07/2005	14/07/2035	FRANCES	mensual	variable	3,86	30/360	Euribor año hipotecario	0,55	+	anual	HIPOTECARIA
4757	24-abr-07	2101	2095 0093 61 8507905781	HIPOTECARIO	168.100,00	162.146,57	20/07/2005	20/07/2035	FRANCES	mensual	variable	3,91	30/360	Euribor año hipotecario	0,60	+	anual	HIPOTECARIA
4758	24-abr-07	2101	2095 0063 40 8507906779	HIPOTECARIO	212.000,00	205.312,29	09/09/2005	09/09/2035	FRANCES	mensual	variable	4,14	30/360	Euribor año hipotecario	0,60	+	anual	HIPOTECARIA
4759	24-abr-07	2101	2095 0283 60 8507908630	HIPOTECARIO	36.000,00	34.145,36	15/11/2005	15/11/2025	FRANCES	mensual	variable	4,32	30/360	Euribor año hipotecario	0,60	+	anual	HIPOTECARIA
4760	24-abr-07	2101	2095 0077 10 8507908913	HIPOTECARIO	186.000,00	180.582,95	30/09/2005	30/09/2035	FRANCES	mensual	variable	4,54	30/360	Euribor año hipotecario	1,00	+	anual	HIPOTECARIA
4761	24-abr-07	2101	2095 0435 60 8507908928	HIPOTECARIO	147.000,00	142.394,25	14/07/2005	10/08/2035	FRANCES	mensual	variable	4,40	30/360	Euribor año hipotecario	1,00	+	anual	HIPOTECARIA
4762	24-abr-07	2101	2095 0014 20 8507909537	HIPOTECARIO	114.200,00	110.333,30	26/07/2005	26/07/2035	FRANCES	mensual	variable	3,91	30/360	Euribor año hipotecario	0,60	+	anual	HIPOTECARIA
4763	24-abr-07	2101	2095 0520 10 8507909727	HIPOTECARIO	139.250,00	134.735,19	08/07/2005	03/08/2035	FRANCES	mensual	variable	4,00	30/360	Euribor año hipotecario	0,60	+	anual	HIPOTECARIA
4764	24-abr-07	2101	2095 0043 10 8507910690	HIPOTECARIO	109.736,00	103.031,75	28/07/2005	28/07/2035	FRANCES	mensual	variable	4,46	30/360	Euribor año hipotecario	0,60	+	anual	HIPOTECARIA
4765	24-abr-07	2101	2095 0459 90 8507910726	HIPOTECARIO	240.000,00	231.652,71	29/07/2005	29/07/2035	FRANCES	mensual	variable	3,81	30/360	Euribor año hipotecario	0,50	+	anual	HIPOTECARIA
4766	24-abr-07	2101	2095 0156 40 8507911204	HIPOTECARIO	180.000,00	173.170,61	26/10/2005	26/10/2030	FRANCES	mensual	variable	4,17	30/360	Euribor año hipotecario	0,55	+	anual	HIPOTECARIA
4767	24-abr-07	2101	2095 0048 20 8507911675	HIPOTECARIO	182.900,00	177.051,44	27/07/2005	27/07/2035	FRANCES	mensual	variable	4,16	30/360	Euribor año hipotecario	0,65	+	anual	HIPOTECARIA
4768	24-abr-07	2101	2095 0445 30 8507912100	HIPOTECARIO	180.000,00	174.119,40	12/08/2005	12/08/2035	FRANCES	mensual	variable	4,15	30/360	Euribor año hipotecario	0,75	+	anual	HIPOTECARIA
4769	24-abr-07	2101	2095 0015 70 8507912776	HIPOTECARIO	209.000,00	201.660,48	08/07/2005	08/07/2035	FRANCES	mensual	variable	4,41	30/360	Euribor año hipotecario	0,55	+	anual	HIPOTECARIA
4770	24-abr-07	2101	2095 0392 20 8507912873	HIPOTECARIO	120.000,00	115.934,78	04/07/2005	04/07/2035	FRANCES	mensual	variable	3,91	30/360	Euribor año hipotecario	0,60	+	anual	HIPOTECARIA
4771	24-abr-07	2101	2095 0091 71 8507913771	HIPOTECARIO	189.000,00	182.736,75	01/08/2005	01/08/2035	FRANCES	mensual	variable	4,52	30/360	Euribor año hipotecario	0,60	+	anual	HIPOTECARIA
4772	24-abr-07	2101	2095 0089 60 8507913881	HIPOTECARIO	120.000,00	116.585,61	17/10/2005	17/10/2035	FRANCES	mensual	variable	4,42	30/360	Euribor año hipotecario	0,80	+	anual	HIPOTECARIA
4773	24-abr-07	2101	2095 0111 20 8507913989	HIPOTECARIO	200.000,00	186.269,28	07/09/2005	07/09/2035	FRANCES	mensual	variable	4,56	30/360	Euribor año hipotecario	0,50	+	anual	HIPOTECARIA
4774	24-abr-07	2101	2095 0546 10 8507914642	HIPOTECARIO	168.000,00	162.137,89	30/06/2005	05/07/2035	FRANCES	mensual	variable	3,91	30/360	Euribor año hipotecario	0,60	+	anual	HIPOTECARIA
4775	24-abr-07	2101	2095 0190 60 8507914701	HIPOTECARIO	124.000,00	119.857,59	29/07/2005	29/07/2035	FRANCES	mensual	variable	3,96	30/360	Euribor año hipotecario	0,65	+	anual	HIPOTECARIA
4776	24-abr-07	2101	2095 0063 40 8507915023	HIPOTECARIO	64.772,00	62.809,85	20/10/2005	20/10/2035	FRANCES	mensual	variable	4,22	30/360	Euribor año hipotecario	0,60	+	anual	HIPOTECARIA
4777	24-abr-07	2101	2095 0156 40 8507915325	HIPOTECARIO	198.300,00	192.595,36	10/11/2005	10/11/2035	FRANCES	mensual	variable	4,27	30/360	Euribor año hipotecario	0,55	+	anual	HIPOTECARIA
4778	24-abr-07	2101	2095 0156 40 8507915437	HIPOTECARIO	100.000,00	97.086,81	28/10/2005	28/10/2035	FRANCES	mensual	variable	4,12	30/360	Euribor año hipotecario	0,50	+	anual	HIPOTECARIA
4779	24-abr-07	2101	2095 0478 90 8507916445	HIPOTECARIO	267.000,00	257.444,37	27/06/2005	30/06/2035	FRANCES	mensual	variable	4,30	30/360	Euribor año hipotecario	0,50	+	anual	HIPOTECARIA
4780	24-abr-07	2101	2095 0528 60 8507916580	HIPOTECARIO	198.400,00	191.847,23	12/07/2005	12/07/2035	FRANCES	mensual	variable	4,21	30/360	Euribor año hipotecario	0,90	+	anual	HIPOTECARIA
4781	24-abr-07	2101	2095 0266 50 8507916863	HIPOTECARIO	84.140,00	81.462,42	10/08/2005	10/08/2035	FRANCES	mensual	variable	4,15	30/360	Euribor año hipotecario	0,75	+	anual	HIPOTECARIA
4782	24-abr-07	2101	2095 0369 20 8507916882	HIPOTECARIO	126.000,00	121.755,90	27/07/2005	27/07/2035	FRANCES	mensual	variable	3,91	30/360	Euribor año hipotecario	0,60	+	anual	HIPOTECARIA
4783	24-abr-07	2101	2095 0064 91 8507917191	HIPOTECARIO	148.000,00	142.826,76	19/07/2005	19/07/2035	FRANCES	mensual	variable	3,81	30/360	Euribor año hipotecario	0,50	+	anual	HIPOTECARIA
4784	24-abr-07	2101	2095 0307 10 8507917662	HIPOTECARIO	273.500,00	271.328,22	28/10/2005	07/11/2035	FRANCES	mensual	variable	3,81	30/360	Euribor año hipotecario	0,70	+	anual	HIPOTECARIA
4785	24-abr-07	2101	2095 0325 50 8507917793	HIPOTECARIO	240.000,00	226.567,79	21/10/2005	21/08/2034	FRANCES	mensual	variable	4,59	30/360	Euribor año hipotecario	0,50	+	anual	HIPOTECARIA
4786	24-abr-07	2101	2095 0317 70 8507918096	HIPOTECARIO	125.000,00	109.851,43	27/07/2005	27/01/2024	FRANCES	mensual	variable	3,81	30/360	Euribor año hipotecario	0,50	+	anual	HIPOTECARIA
4787	24-abr-07	2101	2095 0084 90 8507919602	HIPOTECARIO	184.000,00	177.837,23	21/07/2005	05/08/2035	FRANCES	mensual	variable	4,00	30/360	Euribor año hipotecario	0,60	+	anual	HIPOTECARIA
4788	24-abr-07	2101	2095 0302 70 8507920659	HIPOTECARIO	253.000,00	246.690,27	19/07/2005	19/07/2035	FRANCES	mensual	variable	3,86	30/360	Euribor año hipotecario	0,55	+	anual	HIPOTECARIA
4789	24-abr-07	2101	2095 0180 90 8507921852	HIPOTECARIO	180.500,00	174.519,87	29/07/2005	29/07/2035	FRANCES	mensual	variable	4,01	30/360	Euribor año hipotecario	0,70	+	anual	HIPOTECARIA
4790	24-abr-07	2101	2095 0233 10 8507922096	HIPOTECARIO	27.000,00	25.400,02	27/07/2005	27/07/2025	FRANCES	mensual	variable	4,05	30/360	IRPH entidades	0,00	+	anual	HIPOTECARIA
4791	24-abr-07	2101	2095 0356 10 8507922189	HIPOTECARIO	120.000,00	104.352,73	27/07/2005	27/08/2027	FRANCES	mensual	variable	4,36	30/360	Euribor año hipotecario	0,50	+	anual	HIPOTECARIA
4792	24-abr-07	2101	2095 0222 80 8507922290	HIPOTECARIO	220.687,50	211.478,88	02/08/2005	01/09/2030	FRANCES	mensual	variable	4,19	30/360	Euribor año hipotecario	0,65	+	anual	HIPOTECARIA
4793	24-abr-07	2101	2095 0451 20 8507922651	HIPOTECARIO	144.000,00	141.666,66	06/07/2005	06/07/2035	FRANCES	mensual	mixto	4,01	30/360	Euribor año hipotecario	0,70	+	anual	HIPOTECARIA
4794	24-abr-07	2101	2095 0246 00 8507922710	HIPOTECARIO	184.600,00	178.689,53	28/07/2005	28/07/2035	FRANCES	mensual	variable	4,31	30/360	Euribor año hipotecario	1,00	+	anual	HIPOTECARIA
4795	24-abr-07	2101	2095 0162 30 8507923256	HIPOTECARIO	198.000,00	191.327,78	17/08/2005	17/08/2035	FRANCES	mensual	variable	3,90	30/360	Euribor año hipotecario	0,50	+	anual	HIPOTECARIA
4796	24-abr-07	2101	2095 0091 70 8507923334	HIPOTECARIO	144.000,00	139.229,23	28/07/2005	28/07/2035	FRANCES	mensual	variable	4,01	30/360	Euribor año hipotecario	0,70	+	anual	HIPOTECARIA
4797	24-abr-07	2101	2095 0522 90 8507923408	HIPOTECARIO	150.000,00	146.505,37	15/07/2005	15/07/2035	FRANCES	mensual	variable	3,96	30/360	Euribor año hipotecario	0,65	+	anual	HIPOTECARIA
4798	24-abr-07	2101	2095 0080 50 8507923577	HIPOTECARIO	120.400,00	116.563,43	28/07/2005	28/07/2035	FRANCES	mensual	variable	4,05	30/360	IRPH entidades	0,00	+	anual	HIPOTECARIA
4799	24-abr-07	2101	2095 0474 00 8507924509	HIPOTECARIO	282.100,00	273.537,80	07/09/2005	07/09/2035	FRANCES	mensual	variable	4,14	30/360	Euribor año hipotecario	0,60	+	anual	HIPOTECARIA
4800	24-abr-07	2101	2095 0041 00 8507924678	HIPOTECARIO	190.000,00	187.507,42	27/07/2005	27/07/2035	FRANCES	mensual	variable	4,06	30/360	Euribor año hipotecario	0,75	+	anual	HIPOTECARIA
4801	24-abr-07	2101	2095 0326 10 8507926518	HIPOTECARIO	210.000,00	205.385,91	12/09/2005	12/09/2035	FRANCES	mensual	variable	4,09	30/360	Euribor año hipotecario	0,55	+	anual	HIPOTECARIA
4802	24-abr-07	2101	2095 0527 10 8507929150	HIPOTECARIO	180.000,00	177.807,08	09/09/2005	01/10/2030	FRANCES	mensual	variable	4,22	30/360	Euribor año hipotecario	0,60	+	anual	HIPOTECARIA
4803	24-abr-07	2101	2095 0502 40 8507929205	HIPOTECARIO	228.400,00	221.585,53	08/09/2005	08/09/2035	FRANCES	mensual	variable	4,44	30/360	Euribor año hipotecario	0,90	+	anual	HIPOTECARIA
4804	24-abr-07	2101	2095 0351 90 8507929224	HIPOTECARIO	205.000,00	197.775,60	20/07/2005	20/07/2035	FRANCES	mensual	variable	3,91	30/360	Euribor año hipotecario	0,60	+	anual	HIPOTECARIA
4805	24-abr-07	2101	2095 0083 90 8507929661	HIPOTECARIO	210.300,00	204.262,99	15/11/2005	15/11/2035	FRANCES	mensual	variable	4,32	30/360	Euribor año hipotecario	0,60	+	anual	HIPOTECARIA
4806	24-abr-07	2101	2095 0079 90 8507930126	HIPOTECARIO	240.000,00	239.151,03	02/12/2005	15/12/2040	FRANCES	mensual	variable	3,77	30/360	Euribor año hipotecario	0,55	+	anual	HIPOTECARIA
4807	24-abr-07	2101	2095 0388 20 8507930223	HIPOTECARIO	207.300,00	200.568,61	29/07/2005	07/08/2035	FRANCES	mensual	mixto	4,25	30/360	Euribor año hipotecario	0,60	+	anual	HIPOTECARIA
4808	24-abr-07	2101	2095 0087 70 8507930660	HIPOTECARIO	187.100,00	181.450,89	07/09/2005	02/10/2035	FRANCES	mensual	variable	4,17	30/360	Euribor año hipotecario	0,55	+	anual	HIPOTECARIA
4809	24-abr-07	2101	2095 0028 80 8507930827	HIPOTECARIO	156.263,00	154.495,95	14/07/2005	14/07/2035	FRANCES	mensual	variable	4,11	30/360	Euribor año hipotecario	0,60	+	anual	HIPOTECARIA
4810	24-abr-07	2101	2095 0537 90 8507931056	HIPOTECARIO	167.500,00	165.327,95	21/07/2005	21/07/2035	FRANCES	mensual	variable	3,91	30/360	Euribor año hipotecario	0,60	+	anual	HIPOTECARIA
4811	24-abr-07	2101	2095 0524 80 8507931172	HIPOTECARIO	171.000,00	166.916,36	21/07/2005	21/07/2035	FRANCES	mensual	variable	3,96	30/360	Euribor año hipotecario	0,65	+	anual	HIPOTECARIA
4812	24-abr-07	2101	2095 0393 70 8507931358	HIPOTECARIO	170.000,00	165.411,52	20/10/2005	05/11/2035	FRANCES	mensual	variable	4,45	30/360	IRPH entidades	0,00	+	anual	HIPOTECARIA
4813	24-abr-07	2101	2095 0180 90 8507931888	HIPOTECARIO	173.400,00	168.226,90	28/09/2005	28/09/2035	FRANCES	mensual	variable	4,29	30/360	Euribor año hipotecario	0,75	+	anual	HIPOTECARIA
4814	24-abr-07	2101	2095 0300 80 8507934188	HIPOTECARIO	257.200,00	240.978,69	11/07/2005	11/07/2025	FRANCES	mensual	variable	4,51	30/360	Euribor año hipotecario	0,65	+	anual	HIPOTECARIA
4815	24-abr-07	2101	2095 0061 50 8507934418	HIPOTECARIO	114.000,00	110.649,61	14/10/2005	14/10/2035	FRANCES	mensual	variable	4,36	30/360	IRPH entidades	0,00	+	anual	HIPOTECARIA
4816	24-abr-07	2101	2095 0193 10 8507934836	HIPOTECARIO	210.000,00	203.504,03	09/09/2005	09/09/2035	FRANCES	mensual	variable	4,86	30/360	Euribor año hipotecario	0,80	+	anual	HIPOTECARIA
4817	24-abr-07	2101	2095 0036 61 8507935641	HIPOTECARIO	222.370,00	219.621,79	07/11/2005	07/11/2035	FRANCES	mensual	variable	4,32	30/360	Euribor año hipotecario	0,60	+	anual	HIPOTECARIA
4818	24-abr-07	2101	2095 0097 40 8507935669	HIPOTECARIO	91.800,00	88.834,17	08/08/2005	08/08/2035	FRANCES	mensual	variable	4,72	30/360	Euribor año hipotecario	0,80	+	anual	HIPOTECARIA
4819	24-abr-07	2101	2095 0119 91 8507935981	HIPOTECARIO	196.200,00	193.508,17	29/07/2005	03/08/2035	FRANCES	mensual	variable	4,00	30/360	Euribor año hipotecario	0,60	+	anual	HIPOTECARIA
4820	24-abr-07	2101	2095 0529 00 8507936303	HIPOTECARIO	198.000,00	191.240,25	30/06/2005	30/06/2035	FRANCES	mensual	variable	4,70	30/360	Euribor año hipotecario	0,90	+	anual	HIPOTECARIA
4821	24-abr-07	2101	2095 0355 71 8507936381	HIPOTECARIO	54.000,00	52.392,53	11/10/2005	11/10/2035	FRANCES	mensual	variable	4,22	30/360	Euribor año hipotecario	0,60	+	anual	HIPOTECARIA
4822	24-abr-07	2101	2095 0476 10 8507936434	HIPOTECARIO	178.650,00	176.853,44	08/09/2005	08/09/2035	FRANCES	mensual	variable	4,24	30/360	Euribor año hipotecario	0,70	+	anual	HIPOTECARIA
4823	24-abr-07	2101	2095 0000 70 8507938748	HIPOTECARIO	241.900,00	233.682,17	05/08/2005	05/08/2035	FRANCES	mensual	variable	4,00	30/360	Euribor año hipotecario	0,60	+	anual	HIPOTECARIA
4824	24-abr-07	2101	2095 0360 10 8507939361	HIPOTECARIO	103.000,00	99.509,26	28/07/2005	28/07/2035	FRANCES	mensual	variable	3,81	30/360	Euribor año hipotecario	0,50	+	anual	HIPOTECARIA
4825	24-abr-07	2101	2095 0080 50 8507940001	HIPOTECARIO	210.000,00	202.967,39	04/08/2005	04/08/2035	FRANCES	mensual	variable	4,52	30/360	Euribor año hipotecario	0,60	+	anual	HIPOTECARIA
4826	24-abr-07	2101	2095 0531 10 8507940322	HIPOTECARIO	55.500,00	53.675,65	02/08/2005	02/08/2035	FRANCES	mensual	variable	4,05	30/360	Euribor año hipotecario	0,65	+	anual	HIPOTECARIA
4827	24-abr-07	2101	2095 0373 20 8507940487	HIPOTECARIO	231.000,00	228.757,30	16/11/2005	16/11/2035	FRANCES	mensual	variable	4,32	30/360	Euribor año hipotecario	0,60	+	anual	HIPOTECARIA
4828	24-abr-07	2101	2095 0469 60 8507940658	HIPOTECARIO	365.000,00	360.476,73	10/08/2005	10/08/2035	FRANCES	mensual	variable	4,00	30/360	Euribor año hipotecario	0,60	+	anual	HIPOTECARIA
4829	24-abr-07	2101	2095 0306 50 8507941311	HIPOTECARIO	87.100,00	84.060,77	21/07/2005	21/07/2035	FRANCES	mensual	variable	3,91	30/360	Euribor año hipotecario	0,60	+	anual	HIPOTECARIA
4830	24-abr-07	2101	2095 0466 20 8507942275	HIPOTECARIO	200.000,00	196.791,56	22/07/2005	22/07/2035	FRANCES	mensual	variable	4,06	30/360	Euribor año hipotecario	0,75	+	anual	HIPOTECARIA
4831	24-abr-07	2101	2095 0518 90 8507942693	HIPOTECARIO	192.800,00	189.812,67	08/07/2005	08/07/2030	FRANCES	mensual	mixto	4,06	30/360	Euribor año hipotecario	0,65	+	anual	HIPOTECARIA
4832	24-abr-07	2101	2095 0306 50 8507944686	HIPOTECARIO	240.600,00	232.840,70	12/09/2005	12/09/2035	FRANCES	mensual	variable	4,04	30/360	Euribor año hipotecario	0,50	+	anual	HIPOTECARIA
4833	24-abr-07	2101	2095 0543 81 8507945721	HIPOTECARIO	126.000,00	122.270,94	13/09/2005	05/10/2035	FRANCES	mensual	variable	4,22	30/360	Euribor año hipotecario	0,60	+	anual	HIPOTECARIA
4834	24-abr-07	2101	2095 0527 10 8507947881	HIPOTECARIO	165.500,00	163.418,94	22/07/2005	05/08/2035	FRANCES	mensual	variable	4,57	30/360	Euribor año hipotecario	0,65	+	anual	HIPOTECARIA
4835	24-abr-07	2101	2095 0326 10 8507948068	HIPOTECARIO	216.000,00	213.142,54	05/08/2005	05/08/2035	FRANCES	mensual	variable	4,10	30/360	Euribor año hipotecario	0,70	+	anual	HIPOTECARIA
4836	24-abr-07	2101	2095 0036 60 8507948087	HIPOTECARIO	200.000,00	197.422,35	05/09/2005	05/09/2035	FRANCES	mensual	variable	4,14	30/360	Euribor año hipotecario	0,60	+	anual	HIPOTECARIA

Auto numérico	Fecha Información	Entidad	Número de Préstamo	Tipo de Préstamo	Importe Inicial	Saldo Vivo	Fecha Formalización	Fecha Finalización	Tipo Amortización	Frecuencia Cobro	Interés f/V	Tipo Interés Actual	Cálculo Intereses	Índice de referencia	Margen s/Índice	Margen +/-	Frecuencia Rev. Tipo	Garantías
4837	24-abr-07	2101	2095 0047 80 8507948146	HIPOTECARIO	360.000,00	326.776,46	26/07/2005	26/07/2035	FRANCES	mensual	variable	3,76	30/360	Euribor año hipotecario	0,45	+	anual	HIPOTECARIA
4838	24-abr-07	2101	2095 0018 00 8507948467	HIPOTECARIO	203.800,00	198.319,46	20/07/2005	20/07/2040	FRANCES	mensual	mixto	4,60	30/360	Euribor año hipotecario	0,55	+	anual	HIPOTECARIA
4839	24-abr-07	2101	2095 0007 90 8507948832	HIPOTECARIO	186.100,00	181.262,57	28/07/2005	10/08/2040	FRANCES	mensual	variable	4,52	30/360	Euribor año hipotecario	0,60	+	anual	HIPOTECARIA
4840	24-abr-07	2101	2095 0473 60 8507949363	HIPOTECARIO	189.000,00	187.010,50	29/09/2005	29/09/2035	FRANCES	mensual	variable	4,44	30/360	Euribor año hipotecario	0,90	+	anual	HIPOTECARIA
4841	24-abr-07	2101	2095 0517 40 8507949705	HIPOTECARIO	240.000,00	231.952,19	20/07/2005	20/07/2035	FRANCES	mensual	variable	4,06	30/360	Euribor año hipotecario	0,75	+	anual	HIPOTECARIA
4842	24-abr-07	2101	2095 0528 60 8507949796	HIPOTECARIO	150.000,00	143.740,33	29/07/2005	29/07/2030	FRANCES	mensual	variable	4,05	30/360	IRPH entidades	0,00	+	anual	HIPOTECARIA
4843	24-abr-07	2101	2095 0435 60 8507949817	HIPOTECARIO	222.000,00	176.012,57	22/07/2005	10/08/2035	FRANCES	mensual	variable	4,13	30/360	IRPH entidades	0,00	+	anual	HIPOTECARIA
4844	24-abr-07	2101	2095 0539 80 8507950966	HIPOTECARIO	240.000,00	232.117,96	29/07/2005	29/07/2035	FRANCES	mensual	variable	4,61	30/360	Euribor año hipotecario	0,75	+	anual	HIPOTECARIA
4845	24-abr-07	2101	2095 0369 20 8507951216	HIPOTECARIO	38.773,92	37.327,55	22/11/2005	22/11/2030	FRANCES	mensual	variable	4,37	30/360	Euribor año hipotecario	0,65	+	anual	HIPOTECARIA
4846	24-abr-07	2101	2095 0540 41 8507952021	HIPOTECARIO	180.000,00	178.084,72	06/10/2005	06/10/2035	FRANCES	mensual	variable	4,27	30/360	Euribor año hipotecario	0,65	+	anual	HIPOTECARIA
4847	24-abr-07	2101	2095 0497 90 8507952530	HIPOTECARIO	253.000,00	245.128,73	13/09/2005	13/09/2035	FRANCES	mensual	variable	4,19	30/360	Euribor año hipotecario	0,65	+	anual	HIPOTECARIA
4848	24-abr-07	2101	2095 0001 10 8507952657	HIPOTECARIO	348.500,00	337.383,89	05/09/2005	05/09/2035	FRANCES	mensual	variable	4,04	30/360	Euribor año hipotecario	0,50	+	anual	HIPOTECARIA
4849	24-abr-07	2101	2095 0306 50 8507953739	HIPOTECARIO	132.000,00	128.233,99	25/10/2005	25/10/2035	FRANCES	mensual	variable	4,32	30/360	Euribor año hipotecario	0,70	+	anual	HIPOTECARIA
4850	24-abr-07	2101	2095 0028 80 8507954810	HIPOTECARIO	200.000,00	197.466,35	22/07/2005	22/07/2035	FRANCES	mensual	variable	4,01	30/360	Euribor año hipotecario	0,70	+	anual	HIPOTECARIA
4851	24-abr-07	2101	2095 0302 71 8507955421	HIPOTECARIO	213.800,00	210.020,99	05/08/2005	05/08/2035	FRANCES	mensual	variable	4,10	30/360	Euribor año hipotecario	0,70	+	anual	HIPOTECARIA
4852	24-abr-07	2101	2095 0531 10 8507956189	HIPOTECARIO	200.000,00	193.367,34	27/07/2005	27/07/2035	FRANCES	mensual	variable	3,91	30/360	Euribor año hipotecario	0,60	+	anual	HIPOTECARIA
4853	24-abr-07	2101	2095 0111 20 8507956330	HIPOTECARIO	342.100,00	331.366,16	22/07/2005	22/11/2034	FRANCES	mensual	variable	3,91	30/360	Euribor año hipotecario	0,60	+	anual	HIPOTECARIA
4854	24-abr-07	2101	2095 0352 30 8507956419	HIPOTECARIO	102.000,00	99.341,01	11/11/2005	10/12/2035	FRANCES	mensual	variable	3,82	30/360	Euribor año hipotecario	0,60	+	anual	HIPOTECARIA
4855	24-abr-07	2101	2095 0505 80 8507956442	HIPOTECARIO	300.000,00	290.153,51	27/07/2005	27/07/2035	FRANCES	mensual	variable	3,91	30/360	Euribor año hipotecario	0,60	+	anual	HIPOTECARIA
4856	24-abr-07	2101	2095 0479 30 8507957028	HIPOTECARIO	210.700,00	203.917,13	05/08/2005	05/08/2035	FRANCES	mensual	variable	4,05	30/360	Euribor año hipotecario	0,65	+	anual	HIPOTECARIA
4857	24-abr-07	2101	2095 0036 60 8507957203	HIPOTECARIO	250.000,00	246.515,20	02/08/2005	02/08/2035	FRANCES	mensual	variable	4,00	30/360	Euribor año hipotecario	0,60	+	anual	HIPOTECARIA
4858	24-abr-07	2101	2095 0524 80 8507957300	HIPOTECARIO	183.300,00	179.833,28	16/09/2005	02/10/2035	FRANCES	mensual	variable	4,52	30/360	Euribor año hipotecario	0,90	+	anual	HIPOTECARIA
4859	24-abr-07	2101	2095 0022 00 8507957524	HIPOTECARIO	100.000,00	97.424,15	14/12/2005	14/12/2035	FRANCES	mensual	variable	3,72	30/360	Euribor año hipotecario	0,50	+	anual	HIPOTECARIA
4860	24-abr-07	2101	2095 0439 40 8507957640	HIPOTECARIO	97.000,00	93.830,95	02/08/2005	02/08/2035	FRANCES	mensual	variable	4,15	30/360	Euribor año hipotecario	0,75	+	anual	HIPOTECARIA
4861	24-abr-07	2101	2095 0113 10 8507957733	HIPOTECARIO	330.000,00	319.915,46	28/09/2005	28/09/2035	FRANCES	mensual	variable	4,04	30/360	Euribor año hipotecario	0,50	+	anual	HIPOTECARIA
4862	24-abr-07	2101	2095 0010 40 8507958093	HIPOTECARIO	99.965,00	98.706,78	11/10/2005	08/11/2035	FRANCES	mensual	variable	4,32	30/360	Euribor año hipotecario	0,60	+	anual	HIPOTECARIA
4863	24-abr-07	2101	2095 0027 31 8507959371	HIPOTECARIO	46.080,00	43.992,55	01/08/2005	01/08/2030	FRANCES	mensual	variable	3,90	30/360	Euribor año hipotecario	0,50	+	anual	HIPOTECARIA
4864	24-abr-07	2101	2095 0438 10 8507959973	HIPOTECARIO	124.400,00	120.132,75	27/07/2005	27/07/2035	FRANCES	mensual	variable	4,41	30/360	Euribor año hipotecario	0,55	+	anual	HIPOTECARIA
4865	24-abr-07	2101	2095 0160 40 8507960081	HIPOTECARIO	236.700,00	235.878,50	21/11/2005	21/11/2040	FRANCES	mensual	variable	3,81	30/360	Euribor año hipotecario	0,70	+	anual	HIPOTECARIA
4866	24-abr-07	2101	2095 0539 80 8507960495	HIPOTECARIO	300.000,00	290.235,09	28/07/2005	28/07/2035	FRANCES	mensual	variable	3,96	30/360	Euribor año hipotecario	0,65	+	anual	HIPOTECARIA
4867	24-abr-07	2101	2095 0150 70 8507960568	HIPOTECARIO	204.300,00	201.709,72	26/07/2005	26/07/2035	FRANCES	mensual	variable	4,06	30/360	Euribor año hipotecario	0,75	+	anual	HIPOTECARIA
4868	24-abr-07	2101	2095 0524 60 8507961674	HIPOTECARIO	270.000,00	202.519,73	04/08/2005	04/08/2035	FRANCES	mensual	variable	4,00	30/360	Euribor año hipotecario	0,60	+	anual	HIPOTECARIA
4869	24-abr-07	2101	2095 0359 50 8507961689	HIPOTECARIO	128.320,00	124.193,89	30/08/2005	05/09/2035	FRANCES	mensual	variable	4,61	30/360	Euribor año hipotecario	0,55	+	anual	HIPOTECARIA
4870	24-abr-07	2101	2095 0451 20 8507962021	HIPOTECARIO	160.000,00	153.027,96	19/07/2005	19/07/2025	FRANCES	mensual	variable	4,01	30/360	Euribor año hipotecario	0,70	+	anual	HIPOTECARIA
4871	24-abr-07	2101	2095 0530 70 8507962129	HIPOTECARIO	204.000,00	191.123,20	09/08/2005	09/03/2034	FRANCES	mensual	variable	4,52	30/360	Euribor año hipotecario	0,60	+	anual	HIPOTECARIA
4872	24-abr-07	2101	2095 0446 80 8507962834	HIPOTECARIO	536.000,00	519.645,88	10/08/2005	10/08/2035	FRANCES	mensual	variable	4,40	30/360	Euribor año hipotecario	1,00	+	anual	HIPOTECARIA
4873	24-abr-07	2101	2095 0542 30 8507963118	HIPOTECARIO	140.000,00	135.383,75	04/08/2005	07/08/2035	FRANCES	mensual	variable	4,00	30/360	Euribor año hipotecario	0,60	+	anual	HIPOTECARIA
4874	24-abr-07	2101	2095 0444 90 8507964242	HIPOTECARIO	168.000,00	161.277,14	01/09/2005	08/09/2030	FRANCES	mensual	variable	4,33	30/360	IRPH entidades	0,10	+	anual	HIPOTECARIA
4875	24-abr-07	2101	2095 0233 10 8507964295	HIPOTECARIO	183.300,00	177.628,87	05/09/2005	05/09/2035	FRANCES	mensual	variable	4,29	30/360	Euribor año hipotecario	0,75	+	anual	HIPOTECARIA
4876	24-abr-07	2101	2095 0000 70 8507964388	HIPOTECARIO	113.000,00	109.423,44	13/09/2005	13/09/2035	FRANCES	mensual	variable	4,14	30/360	Euribor año hipotecario	0,60	+	anual	HIPOTECARIA
4877	24-abr-07	2101	2095 0099 30 8507964428	HIPOTECARIO	247.200,00	238.874,87	01/08/2005	07/08/2035	FRANCES	mensual	variable	4,47	30/360	Euribor año hipotecario	0,55	+	anual	HIPOTECARIA
4878	24-abr-07	2101	2095 0530 70 8507965231	HIPOTECARIO	175.000,00	169.057,60	09/08/2005	09/08/2035	FRANCES	mensual	variable	4,42	30/360	Euribor año hipotecario	0,50	+	anual	HIPOTECARIA
4879	24-abr-07	2101	2095 0027 30 8507965455	HIPOTECARIO	56.857,00	55.248,23	03/11/2005	03/11/2035	FRANCES	mensual	variable	4,37	30/360	Euribor año hipotecario	0,65	+	anual	HIPOTECARIA
4880	24-abr-07	2101	2095 0084 30 8507966045	HIPOTECARIO	228.000,00	220.807,62	15/09/2005	15/09/2035	FRANCES	mensual	variable	4,14	30/360	Euribor año hipotecario	0,60	+	anual	HIPOTECARIA
4881	24-abr-07	2101	2095 0000 70 8507967564	HIPOTECARIO	123.500,00	119.582,51	15/09/2005	15/09/2035	FRANCES	mensual	variable	4,14	30/360	Euribor año hipotecario	0,60	+	anual	HIPOTECARIA
4882	24-abr-07	2101	2095 0541 91 8507968481	HIPOTECARIO	162.000,00	156.590,93	22/07/2005	22/07/2035	FRANCES	mensual	variable	4,05	30/360	IRPH entidades	0,00	+	anual	HIPOTECARIA
4883	24-abr-07	2101	2095 0191 00 8507969293	HIPOTECARIO	222.000,00	214.463,52	12/08/2005	12/08/2035	FRANCES	mensual	variable	3,95	30/360	Euribor año hipotecario	0,55	+	anual	HIPOTECARIA
4884	24-abr-07	2101	2095 0092 10 8507969426	HIPOTECARIO	169.000,00	163.771,33	06/09/2005	10/09/2035	FRANCES	mensual	variable	4,29	30/360	Euribor año hipotecario	0,75	+	anual	HIPOTECARIA
4885	24-abr-07	2101	2095 0193 10 8507970351	HIPOTECARIO	228.000,00	222.677,81	30/09/2005	30/09/2040	FRANCES	mensual	variable	4,19	30/360	Euribor año hipotecario	0,65	+	anual	HIPOTECARIA
4886	24-abr-07	2101	2095 0526 70 8507970385	HIPOTECARIO	186.000,00	183.682,42	26/07/2005	26/07/2035	FRANCES	mensual	variable	4,06	30/360	Euribor año hipotecario	0,75	+	anual	HIPOTECARIA
4887	24-abr-07	2101	2095 0047 80 8507970518	HIPOTECARIO	128.200,00	124.077,26	23/09/2005	23/09/2035	FRANCES	mensual	variable	4,66	30/360	Euribor año hipotecario	0,60	+	anual	HIPOTECARIA
4888	24-abr-07	2101	2095 0326 10 8507970537	HIPOTECARIO	190.000,00	183.669,48	29/07/2005	04/08/2035	FRANCES	mensual	variable	4,00	30/360	Euribor año hipotecario	0,60	+	anual	HIPOTECARIA
4889	24-abr-07	2101	2095 0002 60 8507970594	HIPOTECARIO	210.000,00	188.323,86	12/01/2006	12/01/2041	FRANCES	mensual	variable	3,81	30/360	Euribor año hipotecario	0,50	+	anual	HIPOTECARIA
4890	24-abr-07	2101	2095 0015 70 8507970896	HIPOTECARIO	168.300,00	163.437,24	28/09/2005	28/09/2035	FRANCES	mensual	variable	4,23	30/360	IRPH entidades	0,00	+	anual	HIPOTECARIA
4891	24-abr-07	2101	2095 0245 61 8507970961	HIPOTECARIO	300.000,00	290.187,58	19/08/2005	19/08/2035	FRANCES	mensual	variable	4,13	30/360	IRPH entidades	0,00	+	anual	HIPOTECARIA
4892	24-abr-07	2101	2095 0451 21 8507971021	HIPOTECARIO	360.000,00	338.258,38	26/07/2005	26/07/2025	FRANCES	mensual	variable	3,81	30/360	Euribor año hipotecario	0,50	+	anual	HIPOTECARIA
4893	24-abr-07	2101	2095 0358 00 8507973314	HIPOTECARIO	223.000,00	220.706,11	24/11/2005	24/11/2035	FRANCES	mensual	variable	3,66	30/360	Euribor año hipotecario	0,55	+	anual	HIPOTECARIA
4894	24-abr-07	2101	2095 0092 10 8507973635	HIPOTECARIO	56.836,00	53.963,78	03/11/2005	07/11/2025	FRANCES	mensual	variable	4,52	30/360	Euribor año hipotecario	0,80	+	anual	HIPOTECARIA
4895	24-abr-07	2101	2095 0055 60 8507974054	HIPOTECARIO	138.230,00	133.628,18	21/07/2005	07/08/2035	FRANCES	mensual	variable	4,10	30/360	Euribor año hipotecario	0,70	+	anual	HIPOTECARIA
4896	24-abr-07	2101	2095 0243 70 8507974069	HIPOTECARIO	82.500,00	80.181,55	21/10/2005	06/11/2035	FRANCES	mensual	variable	4,47	30/360	Euribor año hipotecario	0,75	+	anual	HIPOTECARIA
4897	24-abr-07	2101	2095 0062 10 8507974278	HIPOTECARIO	134.812,00	131.337,48	12/12/2005	05/12/2035	FRANCES	mensual	variable	3,86	30/360	Euribor año hipotecario	0,55	+	anual	HIPOTECARIA
4898	24-abr-07	2101	2095 0047 81 8507974381	HIPOTECARIO	249.000,00	240.166,88	15/07/2005	15/07/2035	FRANCES	mensual	variable	3,81	30/360	Euribor año hipotecario	0,50	+	anual	HIPOTECARIA
4899	24-abr-07	2101	2095 0255 31 8507974611	HIPOTECARIO	156.000,00	151.186,93	05/09/2005	05/09/2035	FRANCES	mensual	variable	4,34	30/360	Euribor año hipotecario	0,80	+	anual	HIPOTECARIA
4900	24-abr-07	2101	2095 0010 41 8507974761	HIPOTECARIO	133.070,00	131.234,50	16/09/2005	16/09/2035	FRANCES	mensual	variable	4,14	30/360	Euribor año hipotecario	0,60	+	anual	HIPOTECARIA
4901	24-abr-07	2101	2095 0267 10 8507974890	HIPOTECARIO	157.000,00	154.986,95	29/07/2005	05/08/2035	FRANCES	mensual	mixto	4,70	30/360	Euribor año hipotecario	0,60	+	anual	HIPOTECARIA
4902	24-abr-07	2101	2095 0438 10 8507975005	HIPOTECARIO	130.000,00	125.807,66	14/09/2005	14/09/2035	FRANCES	mensual	variable	4,66	30/360	Euribor año hipotecario	0,60	+	anual	HIPOTECARIA
4903	24-abr-07	2101	2095 0433 70 8507975233	HIPOTECARIO	201.000,00	196.848,64	17/11/2005	17/11/2040	FRANCES	mensual	variable	4,32	30/360	Euribor año hipotecario	0,60	+	anual	HIPOTECARIA
4904	24-abr-07	2101	2095 0186 60 8507975252	HIPOTECARIO	180.300,00	176.072,20	21/12/2005	08/01/2036	FRANCES	mensual	variable	3,91	30/360	Euribor año hipotecario	0,60	+	anual	HIPOTECARIA
4905	24-abr-07	2101	2095 0010 40 8507975311	HIPOTECARIO	70.274,00	68.007,54	16/09/2005	16/09/2035	FRANCES	mensual	variable	4,14	30/360	Euribor año hipotecario	0,60	+	anual	HIPOTECARIA
4906	24-abr-07	2101	2095 0023 50 8507976163	HIPOTECARIO	142.535,00	140.247,34	28/10/2005	28/10/2035	FRANCES	mensual	variable	4,17	30/360	Euribor año hipotecario	0,55	+	anual	HIPOTECARIA
4907	24-abr-07	2101	2095 0495 10 8507976689	HIPOTECARIO	328.100,00	325.178,74	22/09/2005	02/10/2035	FRANCES	mensual	variable	4,22	30/360	Euribor año hipotecario	0,60	+	anual	HIPOTECARIA
4908	24-abr-07	2101	2095 0062 10 8507976938	HIPOTECARIO	210.900,00	208.205,88	13/09/2005	13/09/2035	FRANCES	mensual	variable	4,19	30/360	Euribor año hipotecario	0,65	+	anual	HIPOTECARIA
4909	24-abr-07	2101	2095 0000 70 8507977245	HIPOTECARIO	210.000,00	200.831,45	28/07/2005	28/01/2035	FRANCES	mensual	variable	3,91	30/360	Euribor año hipotecario	0,60	+	anual	HIPOTECARIA
4910	24-abr-07	2101	2095 0502 40 8507977722	HIPOTECARIO	162.500,00	160.492,72	29/07/2005	11/08/2035	FRANCES	mensual	variable	4,00	30/360	Euribor año hipotecario	0,60	+	anual	HIPOTECARIA
4911	24-abr-07	2101	2095 0543 81 8507978181	HIPOTECARIO	131.020,00	124.799,02	22/08/2005	05/09/2035	FRANCES	mensual	variable	4,14	30/360	Euribor año hipotecario	0,60	+	anual	HIPOTECARIA
4912	24-abr-07	2101	2095 0028 80 8507978327	HIPOTECARIO	120.000,00	116.454,32	25/10/2005	25/10/2035	FRANCES	mensual	variable	4,22	30/360	Euribor año hipotecario	0,60	+	anual	HIPOTECARIA
4913	24-abr-07	2101	2095 0043 10 8507978443	HIPOTECARIO	217.800,00	211.061,54	13/09/2005	13/09/2035	FRANCES	mensual	variable	4,29	30/360	Euribor año hipotecario	0,60	+	anual	HIPOTECARIA
4914	24-abr-07	2101	2095 0158 30 8507978916	HIPOTECARIO	78.000,00	74.641,55	12/08/2005	12/08/2030	FRANCES	mensual	variable	4,25	30/360	Euribor año hipotecario	0,75	+	anual	HIPOTECARIA
4915	24-abr-07	2101	2095 0023 50 8507978988	HIPOTECARIO	114.000,00	98.842,52	11/01/2006	11/03/2031	FRANCES	mensual	variable	3,81	30/360	Euribor año hipotecario	0,85	+	anual	HIPOTECARIA
4916	24-abr-07	2101	2095 0323 60 8507979242	HIPOTECARIO	180.000,00	163.934,01	26/07/2005	28/10/2033	FRANCES	mensual	variable	3,91	30/360	Euribor año hipotecario	0,50	+	anual	HIPOTECARIA
4917	24-abr-07	2101	2095 0312 40 8507979525	HIPOTECARIO	162.270,00	157.668,83	09/11/2005	09/11/2035	FRANCES	mensual	variable	4,32	30/360	Euribor año hipotecario	0,60	+	anual	HIPOTECARIA
4918	24-abr-07	2101	2095 0433 70 8507979597	HIPOTECARIO	180.000,00	174.724,03	27/10/2005	27/10/2035	FRANCES	mensual	variable	4,12	30/360	Euribor año hipotecario	0,60	+	anual	HIPOTECARIA
4919	24-abr-07	2101	2095 0016 11 8507979681	HIPOTECARIO	128.000,00	124.130,35	29/09/2005	29/09/2035	FRANCES	mensual	variable	4,14	30/360	Euribor año hipotecario	0,50	+	anual	HIPOTECARIA
4920	24-abr-07	2101	2095 0518 90 8507980032	HIPOTECARIO	126.000,00	121.953,88	28/07/2005	28/07/2035	FRANCES	mensual	variable	4,01	30/360	Euribor año hipotecario	0,60	+	anual	HIPOTECARIA
4921	24-abr-07	2101	2095 0494 50 8507980047	HIPOTECARIO	172.200,00	171.938,61	18/08/2005	04/09/2035	FRANCES	mensual	variable	4,23	30/360	IRPH entidades	0,00	+	anual	HIPOTECARIA
4922	24-abr-07	2101	2095 0009 80 8507980412	HIPOTECARIO	122.606,00	118.707,27	29/07/2005	29/07/2035	FRANCES	mensual	variable	4,05	30/360	IRPH entidades	0,00	+	anual	HIPOTECARIA
4923	24-abr-07	2101	2095 0444 91 8507982031	HIPOTECARIO	175.000,00	169.934,30	26/08/2005	05/09/2035	FRANCES	mensual	variable	4,48	30/360	IRPH entidades	0,25	+	anual	HIPOTECARIA
4924	24-abr-07	2101	2095 0193 10 8507982287	HIPOTECARIO	87.300,00	84.653,02	19/01/2006	19/01/2031	FRANCES	mensual	variable	4,16	30/360	Euribor año hipotecario	0,85	+	anual	HIPOTECARIA

Auto numérico	Fecha Información	Entidad	Número de Préstamo	Tipo de Préstamo	Importe Inicial	Saldo Vivo	Fecha Formalización	Fecha Finalización	Tipo Amortización	Frecuencia Cobro	Interés f/v	Tipo Interés Actual	Cálculo Intereses	Indice de referencia	Margen s/Indice	Margen +/-	Frecuencia Rev. Tipo	Garantías
4925	24-abr-07	2101	2095 0519 30 8507983183	HIPOTECARIO	202.400,00	201.688,10	29/07/2005	29/07/2040	FRANCES	mensual	variable	4,21	30/360	Euribor año hipotecario	0,90	+	anual	HIPOTECARIA
4926	24-abr-07	2101	2095 0446 80 8507983943	HIPOTECARIO	178.000,00	172.422,92	26/07/2005	05/08/2035	FRANCES	mensual	variable	4,40	30/360	Euribor año hipotecario	1,00	+	anual	HIPOTECARIA
4927	24-abr-07	2101	2095 0225 10 8507984324	HIPOTECARIO	168.000,00	162.873,25	07/09/2005	07/09/2035	FRANCES	mensual	variable	4,54	30/360	Euribor año hipotecario	1,00	+	anual	HIPOTECARIA
4928	24-abr-07	2101	2095 0160 41 8507984461	HIPOTECARIO	192.000,00	186.222,97	17/10/2005	17/10/2035	FRANCES	mensual	variable	4,69	30/360	Euribor año hipotecario	0,60	+	anual	HIPOTECARIA
4929	24-abr-07	2101	2095 0026 80 8507985254	HIPOTECARIO	118.000,00	112.893,76	09/08/2005	09/08/2030	FRANCES	mensual	variable	4,15	30/360	Euribor año hipotecario	0,75	+	anual	HIPOTECARIA
4930	24-abr-07	2101	2095 0097 41 8507985391	HIPOTECARIO	216.000,00	209.510,51	20/10/2005	20/10/2035	FRANCES	mensual	variable	4,27	30/360	Euribor año hipotecario	0,65	+	anual	HIPOTECARIA
4931	24-abr-07	2101	2095 0505 80 8507985497	HIPOTECARIO	196.000,00	193.907,30	23/09/2005	23/09/2035	FRANCES	mensual	variable	4,44	30/360	Euribor año hipotecario	0,90	+	anual	HIPOTECARIA
4932	24-abr-07	2101	2095 0502 40 8507985518	HIPOTECARIO	159.000,00	153.924,11	03/08/2005	03/08/2035	FRANCES	mensual	variable	4,10	30/360	Euribor año hipotecario	0,70	+	anual	HIPOTECARIA
4933	24-abr-07	2101	2095 0393 70 8507985560	HIPOTECARIO	120.000,00	116.575,14	20/09/2005	05/10/2035	FRANCES	mensual	variable	4,36	30/360	IRPH entidades	0,00	+	anual	HIPOTECARIA
4934	24-abr-07	2101	2095 0063 40 8507986870	HIPOTECARIO	90.000,00	86.089,06	04/08/2005	05/08/2030	FRANCES	mensual	variable	4,15	30/360	Euribor año hipotecario	0,75	+	anual	HIPOTECARIA
4935	24-abr-07	2101	2095 0084 30 8507987460	HIPOTECARIO	130.000,00	117.429,15	14/12/2005	14/08/2028	FRANCES	mensual	variable	3,72	30/360	Euribor año hipotecario	0,50	+	anual	HIPOTECARIA
4936	24-abr-07	2101	2095 0397 50 8507987568	HIPOTECARIO	198.334,00	192.275,64	07/10/2005	07/10/2035	FRANCES	mensual	variable	4,17	30/360	Euribor año hipotecario	0,55	+	anual	HIPOTECARIA
4937	24-abr-07	2101	2095 0066 80 8507987781	HIPOTECARIO	205.550,00	198.997,23	31/08/2005	31/08/2035	FRANCES	mensual	variable	3,95	30/360	Euribor año hipotecario	0,55	+	anual	HIPOTECARIA
4938	24-abr-07	2101	2095 0212 00 8507988673	HIPOTECARIO	340.000,00	323.606,44	28/10/2005	28/10/2040	FRANCES	mensual	variable	4,17	30/360	Euribor año hipotecario	0,55	+	anual	HIPOTECARIA
4939	24-abr-07	2101	2095 0010 41 8507989421	HIPOTECARIO	62.700,00	55.575,31	07/11/2005	01/02/2024	FRANCES	mensual	variable	4,40	30/360	Euribor año hipotecario	0,60	+	anual	HIPOTECARIA
4940	24-abr-07	2101	2095 0233 10 8507989599	HIPOTECARIO	184.811,00	179.577,22	28/10/2005	07/11/2035	FRANCES	mensual	variable	4,32	30/360	Euribor año hipotecario	0,60	+	anual	HIPOTECARIA
4941	24-abr-07	2101	2095 0334 80 8507989658	HIPOTECARIO	411.600,00	398.498,62	31/08/2005	31/08/2035	FRANCES	mensual	variable	4,47	30/360	Euribor año hipotecario	0,55	+	anual	HIPOTECARIA
4942	24-abr-07	2101	2095 0001 10 8507989930	HIPOTECARIO	173.000,00	170.908,93	03/08/2005	03/08/2035	FRANCES	mensual	variable	4,20	30/360	Euribor año hipotecario	0,80	+	anual	HIPOTECARIA
4943	24-abr-07	2101	2095 0447 20 8507991285	HIPOTECARIO	84.000,00	81.240,57	22/08/2005	22/08/2035	FRANCES	mensual	variable	4,62	30/360	Euribor año hipotecario	0,70	+	anual	HIPOTECARIA
4944	24-abr-07	2101	2095 0533 00 8507991359	HIPOTECARIO	154.000,00	152.164,07	12/08/2005	12/08/2035	FRANCES	mensual	variable	4,35	30/360	Euribor año hipotecario	0,95	+	anual	HIPOTECARIA
4945	24-abr-07	2101	2095 0518 90 8507992084	HIPOTECARIO	289.000,00	279.957,98	05/09/2005	05/09/2035	FRANCES	mensual	variable	4,09	30/360	Euribor año hipotecario	0,55	+	anual	HIPOTECARIA
4946	24-abr-07	2101	2095 0355 70 8507994102	HIPOTECARIO	55.857,00	53.007,40	07/11/2005	07/11/2025	FRANCES	mensual	variable	4,32	30/360	Euribor año hipotecario	0,60	+	anual	HIPOTECARIA
4947	24-abr-07	2101	2095 0521 40 8507994968	HIPOTECARIO	270.500,00	267.166,19	30/08/2005	30/08/2035	FRANCES	mensual	variable	4,00	30/360	Euribor año hipotecario	0,60	+	anual	HIPOTECARIA
4948	24-abr-07	2101	2095 0048 20 8507995446	HIPOTECARIO	177.600,00	172.416,55	17/10/2005	17/10/2035	FRANCES	mensual	variable	4,89	30/360	Euribor año hipotecario	0,80	+	anual	HIPOTECARIA
4949	24-abr-07	2101	2095 0320 20 8507995505	HIPOTECARIO	153.760,00	149.434,72	26/10/2005	26/10/2035	FRANCES	mensual	variable	4,22	30/360	Euribor año hipotecario	0,60	+	anual	HIPOTECARIA
4950	24-abr-07	2101	2095 0504 30 8507995693	HIPOTECARIO	42.070,85	39.700,19	08/09/2005	08/09/2025	FRANCES	mensual	variable	4,34	30/360	Euribor año hipotecario	0,80	+	anual	HIPOTECARIA
4951	24-abr-07	2101	2095 0569 10 8507998219	HIPOTECARIO	180.000,00	160.529,35	15/11/2005	15/06/2032	FRANCES	mensual	variable	4,32	30/360	Euribor año hipotecario	0,60	+	anual	HIPOTECARIA
4952	24-abr-07	2101	2095 0065 30 8507998335	HIPOTECARIO	222.400,00	215.691,50	13/09/2005	05/10/2035	FRANCES	mensual	variable	4,64	30/360	Euribor año hipotecario	0,55	+	anual	HIPOTECARIA
4953	24-abr-07	2101	2095 0366 90 8507998369	HIPOTECARIO	144.500,00	139.991,71	15/09/2005	15/09/2035	FRANCES	mensual	variable	4,14	30/360	Euribor año hipotecario	0,60	+	anual	HIPOTECARIA
4954	24-abr-07	2101	2095 0499 80 8507998884	HIPOTECARIO	268.000,00	256.025,62	27/10/2005	01/02/2035	FRANCES	mensual	variable	4,22	30/360	Euribor año hipotecario	0,50	+	anual	HIPOTECARIA
4955	24-abr-07	2101	2095 0243 70 8507998958	HIPOTECARIO	126.000,00	121.914,51	14/09/2005	14/09/2035	FRANCES	mensual	variable	4,61	30/360	Euribor año hipotecario	0,55	+	anual	HIPOTECARIA
4956	24-abr-07	2101	2095 0445 30 8508000415	HIPOTECARIO	181.000,00	172.383,87	26/07/2005	05/08/2035	FRANCES	mensual	variable	4,40	30/360	Euribor año hipotecario	1,00	+	anual	HIPOTECARIA
4957	24-abr-07	2101	2095 0233 10 8508000886	HIPOTECARIO	191.722,00	186.012,92	22/09/2005	25/09/2035	FRANCES	mensual	variable	4,81	30/360	Euribor año hipotecario	0,75	+	anual	HIPOTECARIA
4958	24-abr-07	2101	2095 0445 30 8508001311	HIPOTECARIO	197.000,00	191.155,31	11/08/2005	05/09/2035	FRANCES	mensual	variable	4,54	30/360	Euribor año hipotecario	1,00	+	anual	HIPOTECARIA
4959	24-abr-07	2101	2095 0538 30 8508001383	HIPOTECARIO	96.000,00	92.114,77	15/09/2005	15/09/2030	FRANCES	mensual	variable	4,09	30/360	Euribor año hipotecario	0,55	+	anual	HIPOTECARIA
4960	24-abr-07	2101	2095 0193 10 8508001706	HIPOTECARIO	138.232,00	128.922,31	07/09/2005	07/09/2040	FRANCES	mensual	variable	4,09	30/360	Euribor año hipotecario	0,55	+	anual	HIPOTECARIA
4961	24-abr-07	2101	2095 0442 11 8508001731	HIPOTECARIO	163.700,00	160.158,07	23/08/2005	23/08/2035	FRANCES	mensual	variable	4,15	30/360	Euribor año hipotecario	0,75	+	anual	HIPOTECARIA
4962	24-abr-07	2101	2095 0355 70 8508001934	HIPOTECARIO	153.781,00	146.616,14	14/12/2005	14/12/2025	FRANCES	mensual	variable	4,40	30/360	Euribor año hipotecario	0,60	+	anual	HIPOTECARIA
4963	24-abr-07	2101	2095 0473 60 8508002163	HIPOTECARIO	260.000,00	256.923,15	28/09/2005	28/09/2035	FRANCES	mensual	variable	4,81	30/360	Euribor año hipotecario	0,75	+	anual	HIPOTECARIA
4964	24-abr-07	2101	2095 0063 40 8508002748	HIPOTECARIO	150.000,00	145.058,57	23/08/2005	23/08/2035	FRANCES	mensual	variable	4,10	30/360	Euribor año hipotecario	0,70	+	anual	HIPOTECARIA
4965	24-abr-07	2101	2095 0496 40 8508003021	HIPOTECARIO	144.000,00	139.251,94	05/08/2005	05/08/2035	FRANCES	mensual	variable	4,00	30/360	Euribor año hipotecario	0,60	+	anual	HIPOTECARIA
4966	24-abr-07	2101	2095 0467 70 8508003186	HIPOTECARIO	280.000,00	271.950,94	04/10/2005	04/10/2035	FRANCES	mensual	variable	4,22	30/360	Euribor año hipotecario	0,60	+	anual	HIPOTECARIA
4967	24-abr-07	2101	2095 0283 60 8508003528	HIPOTECARIO	160.000,00	155.053,86	05/08/2005	15/08/2035	FRANCES	trimestral	variable	3,95	30/360	Euribor año hipotecario	0,55	+	anual	HIPOTECARIA
4968	24-abr-07	2101	2095 0283 60 8508003737	HIPOTECARIO	198.400,00	191.664,80	05/08/2005	05/08/2035	FRANCES	mensual	variable	3,95	30/360	Euribor año hipotecario	0,55	+	anual	HIPOTECARIA
4969	24-abr-07	2101	2095 0018 00 8508003853	HIPOTECARIO	180.300,00	175.762,89	12/12/2005	15/12/2035	FRANCES	mensual	variable	3,87	30/360	Euribor año hipotecario	0,65	+	anual	HIPOTECARIA
4970	24-abr-07	2101	2095 0094 00 8508003931	HIPOTECARIO	180.000,00	174.353,70	12/08/2005	12/08/2035	FRANCES	mensual	variable	4,38	30/360	IRPH entidades	0,25	+	anual	HIPOTECARIA
4971	24-abr-07	2101	2095 0280 20 8508004384	HIPOTECARIO	131.300,00	113.617,42	13/09/2005	13/07/2027	FRANCES	mensual	variable	4,56	30/360	Euribor año hipotecario	0,50	+	anual	HIPOTECARIA
4972	24-abr-07	2101	2095 0520 10 8508004633	HIPOTECARIO	243.400,00	236.139,91	16/09/2005	03/10/2035	FRANCES	mensual	variable	4,69	30/360	Euribor año hipotecario	0,60	+	anual	HIPOTECARIA
4973	24-abr-07	2101	2095 0535 10 8508005086	HIPOTECARIO	150.000,00	146.478,23	07/12/2005	07/12/2035	FRANCES	mensual	variable	4,80	30/360	Euribor año hipotecario	1,00	+	anual	HIPOTECARIA
4974	24-abr-07	2101	2095 0007 90 8508005700	HIPOTECARIO	204.350,00	197.653,42	17/08/2005	17/08/2035	FRANCES	mensual	variable	4,10	30/360	Euribor año hipotecario	0,70	+	anual	HIPOTECARIA
4975	24-abr-07	2101	2095 0445 31 8508005721	HIPOTECARIO	214.000,00	207.578,99	11/08/2005	05/09/2035	FRANCES	mensual	variable	4,54	30/360	Euribor año hipotecario	1,00	+	anual	HIPOTECARIA
4976	24-abr-07	2101	2095 0065 30 8508006265	HIPOTECARIO	206.700,00	194.534,29	17/10/2005	17/03/2034	FRANCES	mensual	variable	4,32	30/360	Euribor año hipotecario	0,70	+	anual	HIPOTECARIA
4977	24-abr-07	2101	2095 0087 70 8508007917	HIPOTECARIO	168.283,00	160.849,61	26/07/2005	26/07/2030	FRANCES	mensual	variable	3,91	30/360	Euribor año hipotecario	0,60	+	anual	HIPOTECARIA
4978	24-abr-07	2101	2095 0519 30 8508008545	HIPOTECARIO	230.800,00	226.110,41	23/08/2005	23/08/2035	FRANCES	mensual	variable	4,20	30/360	Euribor año hipotecario	0,80	+	anual	HIPOTECARIA
4979	24-abr-07	2101	2095 0433 70 8508009004	HIPOTECARIO	228.500,00	215.161,33	12/09/2005	12/09/2035	FRANCES	mensual	variable	4,61	30/360	Euribor año hipotecario	0,55	+	anual	HIPOTECARIA
4980	24-abr-07	2101	2095 0036 60 8508011351	HIPOTECARIO	323.900,00	242.296,92	16/09/2005	16/09/2035	FRANCES	mensual	variable	4,09	30/360	Euribor año hipotecario	0,55	+	anual	HIPOTECARIA
4981	24-abr-07	2101	2095 0036 60 8508011463	HIPOTECARIO	159.760,00	154.850,87	07/10/2005	07/10/2035	FRANCES	mensual	variable	4,12	30/360	Euribor año hipotecario	0,50	+	anual	HIPOTECARIA
4982	24-abr-07	2101	2095 0262 70 8508011649	HIPOTECARIO	108.200,00	106.916,78	12/08/2005	12/08/2035	FRANCES	mensual	variable	4,52	30/360	Euribor año hipotecario	0,60	+	anual	HIPOTECARIA
4983	24-abr-07	2101	2095 0036 60 8508011727	HIPOTECARIO	360.000,00	349.028,97	07/10/2005	07/10/2035	FRANCES	mensual	variable	4,17	30/360	Euribor año hipotecario	0,55	+	anual	HIPOTECARIA
4984	24-abr-07	2101	2095 0036 60 8508011843	HIPOTECARIO	330.000,00	305.313,70	29/09/2005	29/10/2034	FRANCES	mensual	variable	4,09	30/360	Euribor año hipotecario	0,55	+	anual	HIPOTECARIA
4985	24-abr-07	2101	2095 0468 10 8508011902	HIPOTECARIO	285.500,00	282.059,99	12/08/2005	12/08/2035	FRANCES	mensual	variable	4,30	30/360	Euribor año hipotecario	0,90	+	anual	HIPOTECARIA
4986	24-abr-07	2101	2095 0023 50 8508011955	HIPOTECARIO	174.000,00	167.497,84	25/10/2005	10/11/2030	FRANCES	mensual	variable	4,32	30/360	Euribor año hipotecario	0,60	+	anual	HIPOTECARIA
4987	24-abr-07	2101	2095 0392 20 8508012127	HIPOTECARIO	120.000,00	116.665,58	07/11/2005	07/11/2035	FRANCES	mensual	variable	4,22	30/360	Euribor año hipotecario	0,50	+	anual	HIPOTECARIA
4988	24-abr-07	2101	2095 0022 00 8508012150	HIPOTECARIO	223.000,00	215.903,00	31/08/2005	31/08/2035	FRANCES	mensual	variable	4,52	30/360	Euribor año hipotecario	0,60	+	anual	HIPOTECARIA
4989	24-abr-07	2101	2095 0084 31 8508012361	HIPOTECARIO	167.100,00	161.959,94	20/09/2005	20/09/2035	FRANCES	mensual	variable	4,86	30/360	Euribor año hipotecario	0,60	+	anual	HIPOTECARIA
4990	24-abr-07	2101	2095 0546 10 8508012448	HIPOTECARIO	130.000,00	124.817,75	22/09/2005	04/10/2035	FRANCES	mensual	variable	4,22	30/360	Euribor año hipotecario	0,60	+	anual	HIPOTECARIA
4991	24-abr-07	2101	2095 0063 40 8508012598	HIPOTECARIO	185.200,00	179.326,54	25/08/2005	15/09/2035	FRANCES	mensual	variable	4,66	30/360	Euribor año hipotecario	0,60	+	anual	HIPOTECARIA
4992	24-abr-07	2101	2095 0445 30 8508012832	HIPOTECARIO	130.000,00	126.032,79	29/08/2005	05/09/2035	FRANCES	mensual	variable	4,54	30/360	Euribor año hipotecario	1,00	+	anual	HIPOTECARIA
4993	24-abr-07	2101	2095 0355 70 8508013154	HIPOTECARIO	99.965,00	97.427,31	28/11/2005	28/11/2035	FRANCES	mensual	variable	4,32	30/360	Euribor año hipotecario	0,60	+	anual	HIPOTECARIA
4994	24-abr-07	2101	2095 0191 00 8508013325	HIPOTECARIO	372.000,00	364.227,65	20/12/2005	20/12/2035	FRANCES	mensual	variable	4,30	30/360	Euribor año hipotecario	0,50	+	anual	HIPOTECARIA
4995	24-abr-07	2101	2095 0164 20 8508013397	HIPOTECARIO	162.000,00	155.465,24	30/09/2005	30/09/2030	FRANCES	mensual	variable	4,04	30/360	Euribor año hipotecario	0,50	+	anual	HIPOTECARIA
4996	24-abr-07	2101	2095 0445 30 8508013460	HIPOTECARIO	188.000,00	182.323,40	19/08/2005	05/09/2035	FRANCES	mensual	variable	4,23	30/360	IRPH entidades	0,00	+	anual	HIPOTECARIA
4997	24-abr-07	2101	2095 0232 50 8508014274	HIPOTECARIO	219.000,00	212.129,50	01/09/2005	01/09/2035	FRANCES	mensual	variable	4,14	30/360	Euribor año hipotecario	0,60	+	anual	HIPOTECARIA
4998	24-abr-07	2101	2095 0074 60 8508014352	HIPOTECARIO	162.000,00	158.234,41	12/01/2006	12/01/2036	FRANCES	mensual	variable	4,61	30/360	Euribor año hipotecario	0,75	+	anual	HIPOTECARIA
4999	24-abr-07	2101	2095 0262 70 8508014806	HIPOTECARIO	90.000,00	87.192,10	12/09/2005	12/09/2035	FRANCES	mensual	variable	4,14	30/360	Euribor año hipotecario	0,60	+	anual	HIPOTECARIA
5000	24-abr-07	2101	2095 0047 80 8508014897	HIPOTECARIO	105.000,00	103.658,67	17/08/2005	01/09/2035	FRANCES	mensual	variable	4,19	30/360	Euribor año hipotecario	0,65	+	anual	HIPOTECARIA
5001	24-abr-07	2101	2095 0540 40 8508015565	HIPOTECARIO	184.500,00	178.825,96	31/08/2005	31/08/2035	FRANCES	mensual	variable	4,10	30/360	Euribor año hipotecario	0,70	+	anual	HIPOTECARIA
5002	24-abr-07	2101	2095 0070 80 8508015677	HIPOTECARIO	282.500,00	273.920,73	07/10/2005	07/10/2035	FRANCES	mensual	variable	4,17	30/360	Euribor año hipotecario	0,55	+	anual	HIPOTECARIA
5003	24-abr-07	2101	2095 0028 80 8508016096	HIPOTECARIO	235.000,00	187.025,89	10/08/2005	10/08/2035	FRANCES	mensual	variable	3,95	30/360	Euribor año hipotecario	0,55	+	anual	HIPOTECARIA
5004	24-abr-07	2101	2095 0162 30 8508016520	HIPOTECARIO	171.200,00	165.769,07	07/09/2005	07/09/2035	FRANCES	mensual	variable	4,04	30/360	Euribor año hipotecario	0,50	+	anual	HIPOTECARIA
5005	24-abr-07	2101	2095 0448 70 8508016588	HIPOTECARIO	95.000,00	92.434,08	27/10/2005	31/10/2035	FRANCES	mensual	variable	4,17	30/360	Euribor año hipotecario	0,55	+	anual	HIPOTECARIA
5006	24-abr-07	2101	2095 0445 30 8508017032	HIPOTECARIO	330.000,00	322.709,96	28/10/2005	05/11/2040	FRANCES	mensual	variable	4,32	30/360	Euribor año hipotecario	0,60	+	anual	HIPOTECARIA
5007	24-abr-07	2101	2095 0162 30 8508017976	HIPOTECARIO	198.200,00	191.895,58	15/09/2005	15/09/2035	FRANCES	mensual	variable	4,09	30/360	Euribor año hipotecario	0,55	+	anual	HIPOTECARIA
5008	24-abr-07	2101	2095 0544 20 8508018342	HIPOTECARIO	164.000,00	159.152,11	28/09/2005	28/09/2035	FRANCES	mensual	variable	4,24	30/360	Euribor año hipotecario	0,70	+	anual	HIPOTECARIA
5009	24-abr-07	2101	2095 0471 70 8508018416	HIPOTECARIO	264.500,00	256.245,36	06/09/2005	06/09/2035	FRANCES	mensual	variable	4,61	30/360	Euribor año hipotecario	0,55	+	anual	HIPOTECARIA
5010	24-abr-07	2101	2095 0519 30 8508018741	HIPOTECARIO	360.000,00	355.143,06	23/08/2005	23/08/2035	FRANCES	mensual	variable	4,00	30/360	Euribor año hipotecario	0,60	+	anual	HIPOTECARIA
5011	24-abr-07	2101	2095 0530 70 8508019443	HIPOTECARIO	165.000,00	163.093,26	20/09/2005	20/09/2035	FRANCES	mensual	variable	4,24	30/360	Euribor año hipotecario	0,70	+	anual	HIPOTECARIA
5012	24-abr-07	2101	2095 0356 10 8508019798	HIPOTECARIO	186.000,00	178.827,07	28/09/2005	28/09/2030	FRANCES	mensual	variable	4,23	30/360	IRPH entidades	0,00	+	anual	HIPOTECARIA

Auto numérico	Fecha Información	Entidad	Número de Préstamo	Tipo de Préstamo	Importe Inicial	Saldo Vivo	Fecha Formalización	Fecha Finalización	Tipo Amortización	Frecuencia Cobro	Interes f/v	Tipo Interes Actual	Calculo Intereses	Indice de referencia	Margen s/Indice	Margen +/-	Frecuencia Rev. Tipo	Garantias
5013	24-abr-07	2101	2095 0555 40 8508020096	HIPOTECARIO	350.000,00	350.000,00	27/09/2005	27/09/2027	FRANCES	mensual	variable	4,04	30/360	Euribor año hipotecario	0,50	+	anual	HIPOTECARIA
5014	24-abr-07	2101	2095 0110 60 8508020592	HIPOTECARIO	235.000,00	227.839,07	28/09/2005	05/10/2035	FRANCES	mensual	variable	4,22	30/360	Euribor año hipotecario	0,60	+	anual	HIPOTECARIA
5015	24-abr-07	2101	2095 0036 60 8508021790	HIPOTECARIO	225.000,00	218.038,76	14/09/2005	14/09/2035	FRANCES	mensual	variable	4,29	30/360	Euribor año hipotecario	0,75	+	anual	HIPOTECARIA
5016	24-abr-07	2101	2095 0386 30 8508021845	HIPOTECARIO	227.800,00	220.637,31	24/08/2005	24/08/2035	FRANCES	mensual	variable	4,00	30/360	Euribor año hipotecario	0,60	+	anual	HIPOTECARIA
5017	24-abr-07	2101	2095 0093 60 8508021976	HIPOTECARIO	180.800,00	175.014,37	29/08/2005	29/08/2035	FRANCES	mensual	variable	4,52	30/360	Euribor año hipotecario	0,60	+	anual	HIPOTECARIA
5018	24-abr-07	2101	2095 0022 00 8508022017	HIPOTECARIO	225.600,00	198.042,76	12/09/2005	12/08/2031	FRANCES	mensual	variable	4,56	30/360	Euribor año hipotecario	0,50	+	anual	HIPOTECARIA
5019	24-abr-07	2101	2095 0022 00 8508022416	HIPOTECARIO	205.846,00	190.966,10	12/09/2005	02/10/2040	FRANCES	mensual	variable	4,12	30/360	Euribor año hipotecario	0,50	+	anual	HIPOTECARIA
5020	24-abr-07	2101	2095 0468 10 8508022513	HIPOTECARIO	207.600,00	198.407,60	19/08/2005	19/08/2030	FRANCES	mensual	variable	4,42	30/360	Euribor año hipotecario	0,50	+	anual	HIPOTECARIA
5021	24-abr-07	2101	2095 0326 10 8508023521	HIPOTECARIO	174.600,00	169.310,65	14/10/2005	14/10/2035	FRANCES	mensual	variable	4,22	30/360	Euribor año hipotecario	0,50	+	anual	HIPOTECARIA
5022	24-abr-07	2101	2095 0420 60 8508023633	HIPOTECARIO	143.400,00	139.869,44	17/11/2005	05/12/2035	FRANCES	mensual	variable	4,60	30/360	Euribor año hipotecario	0,60	+	anual	HIPOTECARIA
5023	24-abr-07	2101	2095 0472 10 8508023935	HIPOTECARIO	228.000,00	220.924,66	05/09/2005	05/09/2035	FRANCES	mensual	variable	4,66	30/360	Euribor año hipotecario	0,80	+	anual	HIPOTECARIA
5024	24-abr-07	2101	2095 0051 80 8508024107	HIPOTECARIO	186.000,00	180.245,44	09/09/2005	09/09/2035	FRANCES	mensual	variable	4,29	30/360	Euribor año hipotecario	0,60	+	anual	HIPOTECARIA
5025	24-abr-07	2101	2095 0093 60 8508024392	HIPOTECARIO	259.600,00	251.763,03	19/09/2005	10/10/2035	FRANCES	mensual	variable	4,22	30/360	Euribor año hipotecario	0,75	+	anual	HIPOTECARIA
5026	24-abr-07	2101	2095 0119 90 8508024827	HIPOTECARIO	118.000,00	114.450,22	28/09/2005	28/09/2035	FRANCES	mensual	variable	4,24	30/360	Euribor año hipotecario	0,60	+	anual	HIPOTECARIA
5027	24-abr-07	2101	2095 0319 61 8508024871	HIPOTECARIO	168.000,00	164.013,95	29/12/2005	29/12/2035	FRANCES	mensual	variable	4,40	30/360	Euribor año hipotecario	0,70	+	anual	HIPOTECARIA
5028	24-abr-07	2101	2095 0359 50 8508025003	HIPOTECARIO	195.400,00	189.688,49	10/10/2005	10/10/2035	FRANCES	mensual	variable	4,47	30/360	Euribor año hipotecario	0,60	+	anual	HIPOTECARIA
5029	24-abr-07	2101	2095 0355 70 8508026235	HIPOTECARIO	146.377,00	142.662,29	14/12/2005	14/12/2035	FRANCES	mensual	variable	4,47	30/360	Euribor año hipotecario	0,85	+	anual	HIPOTECARIA
5030	24-abr-07	2101	2095 0312 40 8508027823	HIPOTECARIO	180.000,00	174.210,98	07/09/2005	07/09/2035	FRANCES	mensual	variable	3,82	30/360	Euribor año hipotecario	0,60	+	anual	HIPOTECARIA
5031	24-abr-07	2101	2095 0023 50 8508028154	HIPOTECARIO	206.000,00	202.562,22	31/01/2006	31/01/2041	FRANCES	mensual	variable	4,09	30/360	Euribor año hipotecario	0,55	+	anual	HIPOTECARIA
5032	24-abr-07	2101	2095 0277 70 8508028310	HIPOTECARIO	275.000,00	267.054,75	24/10/2005	24/10/2035	FRANCES	mensual	variable	3,96	30/360	Euribor año hipotecario	0,65	+	anual	HIPOTECARIA
5033	24-abr-07	2101	2095 0274 30 8508028684	HIPOTECARIO	160.400,00	159.260,22	06/02/2006	06/02/2036	FRANCES	mensual	variable	4,17	30/360	Euribor año hipotecario	0,55	+	anual	HIPOTECARIA
5034	24-abr-07	2101	2095 0184 70 8508028705	HIPOTECARIO	159.000,00	154.311,73	28/09/2005	28/09/2035	FRANCES	mensual	variable	4,52	30/360	Euribor año hipotecario	0,60	+	anual	HIPOTECARIA
5035	24-abr-07	2101	2095 0523 30 8508028739	HIPOTECARIO	228.400,00	225.634,73	05/09/2005	05/09/2035	FRANCES	mensual	variable	4,29	30/360	Euribor año hipotecario	0,75	+	anual	HIPOTECARIA
5036	24-abr-07	2101	2095 0007 90 8508028855	HIPOTECARIO	215.400,00	210.101,16	20/09/2005	20/09/2040	FRANCES	mensual	variable	4,61	30/360	Euribor año hipotecario	0,75	+	anual	HIPOTECARIA
5037	24-abr-07	2101	2095 0529 00 8508029368	HIPOTECARIO	165.000,00	159.411,82	12/08/2005	12/08/2035	FRANCES	mensual	variable	4,66	30/360	Euribor año hipotecario	0,60	+	anual	HIPOTECARIA
5038	24-abr-07	2101	2095 0136 10 8508030522	HIPOTECARIO	228.385,00	217.565,23	20/09/2005	20/09/2035	FRANCES	mensual	variable	4,42	30/360	Euribor año hipotecario	0,50	+	anual	HIPOTECARIA
5039	24-abr-07	2101	2095 0087 70 8508031184	HIPOTECARIO	180.000,00	174.672,77	05/10/2005	05/10/2035	FRANCES	mensual	variable	4,24	30/360	Euribor año hipotecario	0,70	+	anual	HIPOTECARIA
5040	24-abr-07	2101	2095 0368 81 8508031211	HIPOTECARIO	134.400,00	130.625,66	11/11/2005	11/11/2035	FRANCES	mensual	variable	4,22	30/360	Euribor año hipotecario	0,60	+	anual	HIPOTECARIA
5041	24-abr-07	2101	2095 0036 60 8508031720	HIPOTECARIO	183.500,00	181.137,17	17/08/2005	17/08/2035	FRANCES	mensual	variable	3,61	30/360	Euribor año hipotecario	0,50	+	anual	HIPOTECARIA
5042	24-abr-07	2101	2095 0014 20 8508031788	HIPOTECARIO	210.000,00	203.825,34	05/10/2005	05/10/2035	FRANCES	mensual	variable	4,15	30/360	Euribor año hipotecario	0,75	+	anual	HIPOTECARIA
5043	24-abr-07	2101	2095 0033 20 8508032038	HIPOTECARIO	137.700,00	133.332,03	01/09/2005	01/09/2035	FRANCES	mensual	variable	4,47	30/360	Euribor año hipotecario	0,85	+	anual	HIPOTECARIA
5044	24-abr-07	2101	2095 0052 20 8508032914	HIPOTECARIO	239.000,00	231.481,47	05/09/2005	05/09/2035	FRANCES	mensual	variable	4,14	30/360	Euribor año hipotecario	0,60	+	anual	HIPOTECARIA
5045	24-abr-07	2101	2095 0356 10 8508033099	HIPOTECARIO	204.000,00	199.619,30	19/08/2005	03/09/2035	FRANCES	mensual	variable	4,19	30/360	Euribor año hipotecario	0,65	+	anual	HIPOTECARIA
5046	24-abr-07	2101	2095 0037 00 8508034016	HIPOTECARIO	242.360,00	235.205,13	05/10/2005	07/10/2035	FRANCES	mensual	variable	4,24	30/360	Euribor año hipotecario	0,70	+	anual	HIPOTECARIA
5047	24-abr-07	2101	2095 0455 00 8508034360	HIPOTECARIO	183.000,00	180.841,53	22/09/2005	05/10/2035	FRANCES	mensual	variable	4,27	30/360	Euribor año hipotecario	0,65	+	anual	HIPOTECARIA
5048	24-abr-07	2101	2095 0449 10 8508034550	HIPOTECARIO	150.000,00	145.935,71	19/10/2005	01/11/2035	FRANCES	mensual	variable	4,69	30/360	Euribor año hipotecario	0,60	+	anual	HIPOTECARIA
5049	24-abr-07	2101	2095 0451 20 8508034721	HIPOTECARIO	182.000,00	181.178,95	27/04/2006	05/05/2036	FRANCES	mensual	variable	4,37	30/360	Euribor año hipotecario	0,65	+	anual	HIPOTECARIA
5050	24-abr-07	2101	2095 0070 80 8508034814	HIPOTECARIO	27.000,00	26.303,23	14/12/2005	14/12/2034	FRANCES	mensual	variable	4,42	30/360	Euribor año hipotecario	0,70	+	anual	HIPOTECARIA
5051	24-abr-07	2101	2095 0455 00 8508035364	HIPOTECARIO	227.000,00	224.352,47	07/09/2005	07/09/2035	FRANCES	mensual	variable	4,50	30/360	Euribor año hipotecario	0,70	+	anual	HIPOTECARIA
5052	24-abr-07	2101	2095 0335 20 8508035476	HIPOTECARIO	92.000,00	88.575,07	14/11/2005	06/12/2035	FRANCES	mensual	variable	4,29	30/360	Euribor año hipotecario	0,75	+	anual	HIPOTECARIA
5053	24-abr-07	2101	2095 0474 01 8508035541	HIPOTECARIO	216.364,00	214.035,61	03/10/2005	03/10/2035	FRANCES	mensual	variable	4,50	30/360	Euribor año hipotecario	0,70	+	anual	HIPOTECARIA
5054	24-abr-07	2101	2095 0392 20 8508035725	HIPOTECARIO	176.600,00	171.074,77	08/09/2005	10/09/2035	FRANCES	mensual	variable	4,32	30/360	Euribor año hipotecario	0,70	+	anual	HIPOTECARIA
5055	24-abr-07	2101	2095 0091 70 8508035744	HIPOTECARIO	177.300,00	173.774,97	02/12/2005	02/12/2040	FRANCES	mensual	variable	4,09	30/360	Euribor año hipotecario	0,55	+	anual	HIPOTECARIA
5056	24-abr-07	2101	2095 0494 51 8508036091	HIPOTECARIO	189.750,00	187.598,55	12/08/2005	10/09/2035	FRANCES	mensual	variable	3,82	30/360	Euribor año hipotecario	0,60	+	anual	HIPOTECARIA
5057	24-abr-07	2101	2095 0193 10 8508036636	HIPOTECARIO	190.000,00	174.470,71	03/10/2005	08/10/2035	FRANCES	mensual	variable	4,24	30/360	Euribor año hipotecario	0,70	+	anual	HIPOTECARIA
5058	24-abr-07	2101	2095 0089 60 8508036748	HIPOTECARIO	186.000,00	186.000,00	02/11/2005	02/11/2035	FRANCES	mensual	variable	4,32	30/360	Euribor año hipotecario	0,70	+	anual	HIPOTECARIA
5059	24-abr-07	2101	2095 0130 20 8508036807	HIPOTECARIO	153.260,00	130.822,37	01/09/2005	01/09/2035	FRANCES	mensual	variable	3,76	30/360	IRPH entidades	0,00	+	anual	HIPOTECARIA
5060	24-abr-07	2101	2095 0233 10 8508038097	HIPOTECARIO	269.000,00	261.296,97	27/10/2005	15/11/2035	FRANCES	mensual	variable	4,61	30/360	Euribor año hipotecario	0,55	+	anual	HIPOTECARIA
5061	24-abr-07	2101	2095 0190 60 8508038249	HIPOTECARIO	174.000,00	168.886,26	11/10/2005	11/10/2035	FRANCES	mensual	variable	4,32	30/360	Euribor año hipotecario	0,60	+	anual	HIPOTECARIA
5062	24-abr-07	2101	2095 0086 20 8508038521	HIPOTECARIO	168.800,00	164.973,85	20/09/2005	06/10/2040	FRANCES	mensual	variable	4,36	30/360	IRPH entidades	0,00	+	anual	HIPOTECARIA
5063	24-abr-07	2101	2095 0449 10 8508038920	HIPOTECARIO	150.000,00	145.935,71	02/11/2005	15/11/2035	FRANCES	mensual	variable	4,89	30/360	Euribor año hipotecario	0,80	+	anual	HIPOTECARIA
5064	24-abr-07	2101	2095 0323 60 8508040013	HIPOTECARIO	163.680,00	158.860,00	05/10/2005	05/10/2035	FRANCES	mensual	variable	4,37	30/360	Euribor año hipotecario	0,65	+	anual	HIPOTECARIA
5065	24-abr-07	2101	2095 0158 30 8508040368	HIPOTECARIO	62.600,00	60.680,60	31/08/2005	31/08/2035	FRANCES	mensual	variable	4,32	30/360	Euribor año hipotecario	0,70	+	anual	HIPOTECARIA
5066	24-abr-07	2101	2095 0353 80 8508040621	HIPOTECARIO	159.000,00	148.178,12	26/09/2005	26/09/2035	FRANCES	mensual	variable	4,25	30/360	Euribor año hipotecario	0,85	+	anual	HIPOTECARIA
5067	24-abr-07	2101	2095 0022 00 8508041950	HIPOTECARIO	130.000,00	126.071,26	05/09/2005	05/09/2035	FRANCES	mensual	variable	4,09	30/360	Euribor año hipotecario	0,55	+	anual	HIPOTECARIA
5068	24-abr-07	2101	2095 0225 10 8508042764	HIPOTECARIO	198.000,00	192.336,63	24/10/2005	24/10/2035	FRANCES	mensual	variable	5,06	30/360	Euribor año hipotecario	1,00	+	anual	HIPOTECARIA
5069	24-abr-07	2101	2095 0544 21 8508043001	HIPOTECARIO	141.000,00	134.662,14	18/08/2005	18/08/2029	FRANCES	mensual	variable	4,12	30/360	Euribor año hipotecario	0,50	+	anual	HIPOTECARIA
5070	24-abr-07	2101	2095 0064 90 8508043126	HIPOTECARIO	128.600,00	124.868,54	05/10/2005	05/10/2035	FRANCES	mensual	variable	4,20	30/360	Euribor año hipotecario	0,80	+	anual	HIPOTECARIA
5071	24-abr-07	2101	2095 0444 90 8508043164	HIPOTECARIO	140.000,00	132.108,04	15/09/2005	15/09/2025	FRANCES	mensual	variable	4,62	30/360	Euribor año hipotecario	1,00	+	anual	HIPOTECARIA
5072	24-abr-07	2101	2095 0022 00 8508043753	HIPOTECARIO	145.200,00	140.811,89	05/09/2005	05/09/2035	FRANCES	mensual	variable	4,33	30/360	IRPH entidades	0,10	+	anual	HIPOTECARIA
5073	24-abr-07	2101	2095 0337 10 8508044060	HIPOTECARIO	193.100,00	190.841,26	28/10/2005	28/10/2035	FRANCES	mensual	variable	5,06	30/360	Euribor año hipotecario	1,00	+	anual	HIPOTECARIA
5074	24-abr-07	2101	2095 0111 20 8508046754	HIPOTECARIO	36.000,00	31.134,80	01/09/2005	01/09/2015	FRANCES	mensual	variable	4,17	30/360	Euribor año hipotecario	0,55	+	anual	HIPOTECARIA
5075	24-abr-07	2101	2095 0501 10 8508046828	HIPOTECARIO	534.240,00	515.750,04	12/12/2005	12/12/2030	FRANCES	mensual	variable	4,23	30/360	IRPH entidades	0,00	+	anual	HIPOTECARIA
5076	24-abr-07	2101	2095 0447 20 8508046944	HIPOTECARIO	168.000,00	161.275,17	05/09/2005	05/09/2030	FRANCES	mensual	variable	3,72	30/360	Euribor año hipotecario	0,50	+	anual	HIPOTECARIA
5077	24-abr-07	2101	2095 0349 80 8508047285	HIPOTECARIO	265.000,00	257.205,83	26/09/2005	26/09/2035	FRANCES	mensual	variable	4,23	30/360	IRPH entidades	0,00	+	anual	HIPOTECARIA
5078	24-abr-07	2101	2095 0338 60 8508048897	HIPOTECARIO	126.000,00	118.943,53	23/09/2005	23/09/2025	FRANCES	mensual	variable	4,34	30/360	Euribor año hipotecario	0,80	+	anual	HIPOTECARIA
5079	24-abr-07	2101	2095 0064 90 8508049185	HIPOTECARIO	100.000,00	97.316,25	02/12/2005	02/12/2035	FRANCES	mensual	variable	4,14	30/360	Euribor año hipotecario	0,60	+	anual	HIPOTECARIA
5080	24-abr-07	2101	2095 0048 20 8508049639	HIPOTECARIO	150.000,00	145.215,44	14/09/2005	14/09/2035	FRANCES	mensual	variable	4,40	30/360	Euribor año hipotecario	0,60	+	anual	HIPOTECARIA
5081	24-abr-07	2101	2095 0446 80 8508050165	HIPOTECARIO	186.500,00	180.869,56	25/08/2005	05/09/2035	FRANCES	mensual	variable	4,04	30/360	Euribor año hipotecario	0,50	+	anual	HIPOTECARIA
5082	24-abr-07	2101	2095 0528 60 8508050199	HIPOTECARIO	147.200,00	143.280,20	17/11/2005	17/11/2035	FRANCES	mensual	variable	4,33	30/360	IRPH entidades	0,10	+	anual	HIPOTECARIA
5083	24-abr-07	2101	2095 0532 60 8508050870	HIPOTECARIO	134.800,00	129.277,10	14/09/2005	14/09/2030	FRANCES	mensual	variable	4,62	30/360	Euribor año hipotecario	0,90	+	anual	HIPOTECARIA
5084	24-abr-07	2101	2095 0309 91 8508050891	HIPOTECARIO	161.200,00	156.581,16	27/10/2005	27/10/2035	FRANCES	mensual	variable	4,81	30/360	IRPH entidades	0,00	+	anual	HIPOTECARIA
5085	24-abr-07	2101	2095 0193 10 8508051120	HIPOTECARIO	162.400,00	157.653,13	17/10/2005	17/10/2035	FRANCES	mensual	variable	4,22	30/360	Euribor año hipotecario	0,60	+	anual	HIPOTECARIA
5086	24-abr-07	2101	2095 0113 10 8508051460	HIPOTECARIO	154.700,00	149.846,80	09/09/2005	09/09/2035	FRANCES	mensual	variable	4,47	30/360	Euribor año hipotecario	0,85	+	anual	HIPOTECARIA
5087	24-abr-07	2101	2095 0141 40 8508052196	HIPOTECARIO	106.000,00	100.556,18	14/09/2005	14/09/2034	FRANCES	mensual	variable	4,24	30/360	Euribor año hipotecario	0,70	+	anual	HIPOTECARIA
5088	24-abr-07	2101	2095 0180 90 8508052601	HIPOTECARIO	150.000,00	145.268,21	06/09/2005	06/09/2035	FRANCES	mensual	variable	4,04	30/360	Euribor año hipotecario	0,50	+	anual	HIPOTECARIA
5089	24-abr-07	2101	2095 0370 90 8508052922	HIPOTECARIO	130.900,00	125.350,76	13/09/2005	13/09/2030	FRANCES	mensual	variable	4,14	30/360	Euribor año hipotecario	0,60	+	anual	HIPOTECARIA
5090	24-abr-07	2101	2095 0130 20 8508052960	HIPOTECARIO	173.500,00	168.559,06	09/11/2005	09/11/2035	FRANCES	mensual	variable	4,56	30/360	Euribor año hipotecario	0,50	+	anual	HIPOTECARIA
5091	24-abr-07	2101	2095 0058 10 8508053092	HIPOTECARIO	205.000,00	199.134,73	26/09/2005	26/09/2035	FRANCES	mensual	variable	4,22	30/360	Euribor año hipotecario	0,50	+	anual	HIPOTECARIA
5092	24-abr-07	2101	2095 0190 60 8508053225	HIPOTECARIO	34.000,00	31.333,56	17/10/2005	17/10/2020	FRANCES	mensual	variable	4,54	30/360	Euribor año hipotecario	1,00	+	anual	HIPOTECARIA
5093	24-abr-07	2101	2095 0074 60 8508054286	HIPOTECARIO	115.000,00	111.331,83	13/09/2005	13/09/2035	FRANCES	mensual	variable	4,36	30/360	IRPH entidades	0,00	+	anual	HIPOTECARIA
5094	24-abr-07	2101	2095 0089 61 8508054731	HIPOTECARIO	180.000,00	175.741,00	10/10/2005	10/10/2040	FRANCES	mensual	variable	4,14	30/360	Euribor año hipotecario	0,60	+	anual	HIPOTECARIA
5095	24-abr-07	2101	2095 0517 40 8508054841	HIPOTECARIO	228.000,00	221.079,88	06/09/2005	06/09/2035	FRANCES	mensual	variable	4,64	30/360	Euribor año hipotecario	0,55	+	anual	HIPOTECARIA
5096	24-abr-07	2101	2095 0528 60 8508054894	HIPOTECARIO	136.720,00	132.454,47	05/09/2005	05/09/2035	FRANCES	mensual	variable	4,14	30/360	Euribor año hipotecario	0,60	+	anual	HIPOTECARIA
5097	24-abr-07	2101	2095 0130 20 8508054900	HIPOTECARIO	185.000,00	173.374,31	05/10/2005	05/04/2034	FRANCES	mensual	variable	4,14	30/360	Euribor año hipotecario	0,60	+	anual	HIPOTECARIA
5098	24-abr-07	2101	2095 0079 90 8508055558	HIPOTECARIO	372.000,00	309.161,79	12/09/2005	27/09/2035	FRANCES	mensual	variable	4,27	30/360	Euribor año hipotecario	0,65	+	anual	HIPOTECARIA
5099	24-abr-07	2101	2095 0236 30 8508055864	HIPOTECARIO	125.000,00	121.121,82	13/09/2005	13/09/2035	FRANCES	mensual	variable	4,09	30/360	Euribor año hipotecario	0,55	+	anual	HIPOTECARIA
5100	24-abr-07	2101	2095 0016 10 8508055961	HIPOTECARIO	114.000,00	103.153,99	13/09/2005	13/08/2028	FRANCES	mensual	variable	4,14	30/360	Euribor año hipotecario	0,60	+	anual	HIPOTECARIA

Auto	Fecha Informado	Entidad	Número de Préstamo	Tipo de Préstamo	Importe Inicial	Saldo Vivo	Fecha Formalización	Fecha Finalización	Tipo Amortización	Frecuencia Cobro	Interes f/v	Tipo Interes Actual	Calculo interes	Indice de referencia	Margen +/-Indice	Margen +/-	Frecuencia Rev Tipo	Garantias
5101	24-abr-07	2101	2095 0350 40 8508056960	HIPOTECARIO	128.000,00	123.984,39	14/09/2005	14/09/2035	FRANCES	mensual	variable	4,14	30/360	Euribor año hipotecario	0,60	+	anual	HIPOTECARIA
5102	24-abr-07	2101	2095 0420 60 8508056338	HIPOTECARIO	137.000,00	132.829,87	08/09/2005	08/09/2035	FRANCES	mensual	variable	4,09	30/360	Euribor año hipotecario	0,55	+	anual	HIPOTECARIA
5103	24-abr-07	2101	2095 0009 80 8508056473	HIPOTECARIO	30.197,00	27.698,11	08/09/2005	08/09/2020	FRANCES	mensual	variable	4,29	30/360	Euribor año hipotecario	0,75	+	anual	HIPOTECARIA
5104	24-abr-07	2101	2095 0451 20 8508057686	HIPOTECARIO	173.000,00	171.095,25	30/08/2005	05/09/2035	FRANCES	mensual	variable	4,29	30/360	Euribor año hipotecario	0,75	+	anual	HIPOTECARIA
5105	24-abr-07	2101	2095 0000 70 8508057779	HIPOTECARIO	108.000,00	104.439,94	13/09/2005	13/09/2035	FRANCES	mensual	variable	4,51	30/360	Euribor año hipotecario	0,45	+	anual	HIPOTECARIA
5106	24-abr-07	2101	2095 0500 50 8508058164	HIPOTECARIO	121.000,00	117.286,82	23/09/2005	23/09/2035	FRANCES	mensual	variable	4,14	30/360	Euribor año hipotecario	0,60	+	anual	HIPOTECARIA
5107	24-abr-07	2101	2095 0529 00 8508058301	HIPOTECARIO	111.000,00	107.585,50	14/09/2005	14/09/2035	FRANCES	mensual	variable	4,81	30/360	Euribor año hipotecario	0,75	+	anual	HIPOTECARIA
5108	24-abr-07	2101	2095 0314 30 8508058510	HIPOTECARIO	116.000,00	113.463,91	30/09/2005	30/09/2030	FRANCES	mensual	variable	4,34	30/360	Euribor año hipotecario	0,60	+	anual	HIPOTECARIA
5109	24-abr-07	2101	2095 0505 80 8508059168	HIPOTECARIO	130.000,00	129.772,88	10/03/2006	10/03/2041	FRANCES	mensual	variable	4,66	30/360	Euribor año hipotecario	0,60	+	anual	HIPOTECARIA
5110	24-abr-07	2101	2095 0358 00 8508059951	HIPOTECARIO	293.000,00	289.381,48	27/10/2005	27/10/2035	FRANCES	mensual	variable	3,51	30/360	Euribor año hipotecario	0,60	+	anual	HIPOTECARIA
5111	24-abr-07	2101	2095 0376 60 8508060566	HIPOTECARIO	228.385,00	221.667,56	26/09/2005	26/09/2035	FRANCES	mensual	variable	4,34	30/360	Euribor año hipotecario	0,80	+	anual	HIPOTECARIA
5112	24-abr-07	2101	2095 0445 30 8508060718	HIPOTECARIO	126.400,00	122.542,67	31/08/2005	05/09/2035	FRANCES	mensual	variable	4,54	30/360	Euribor año hipotecario	1,00	+	anual	HIPOTECARIA
5113	24-abr-07	2101	2095 0109 10 8508060756	HIPOTECARIO	126.000,00	122.158,91	31/08/2005	15/09/2035	FRANCES	mensual	variable	4,81	30/360	IRPH entidades	0,00	+	anual	HIPOTECARIA
5114	24-abr-07	2101	2095 0033 21 8508060781	HIPOTECARIO	154.800,00	146.434,96	15/09/2005	15/09/2015	FRANCES	mensual	variable	4,19	30/360	Euribor año hipotecario	0,65	+	anual	HIPOTECARIA
5115	24-abr-07	2101	2095 0543 80 8508060800	HIPOTECARIO	168.000,00	162.927,31	02/09/2005	05/09/2035	FRANCES	mensual	variable	4,23	30/360	IRPH entidades	0,00	+	anual	HIPOTECARIA
5116	24-abr-07	2101	2095 0363 50 8508060849	HIPOTECARIO	252.000,00	244.203,47	22/09/2005	22/09/2035	FRANCES	mensual	variable	4,29	30/360	Euribor año hipotecario	0,75	+	anual	HIPOTECARIA
5117	24-abr-07	2101	2095 0438 11 8508060971	HIPOTECARIO	216.000,00	214.796,64	22/11/2005	01/12/2035	FRANCES	mensual	variable	4,56	30/360	IRPH entidades	0,00	+	anual	HIPOTECARIA
5118	24-abr-07	2101	2095 0086 20 8508061842	HIPOTECARIO	216.200,00	210.986,54	28/09/2005	02/10/2040	FRANCES	mensual	variable	4,12	30/360	Euribor año hipotecario	0,50	+	anual	HIPOTECARIA
5119	24-abr-07	2101	2095 0109 10 8508061920	HIPOTECARIO	174.000,00	168.901,45	03/10/2005	06/10/2035	FRANCES	mensual	variable	4,42	30/360	Euribor año hipotecario	0,80	+	anual	HIPOTECARIA
5120	24-abr-07	2101	2095 0533 00 8508062052	HIPOTECARIO	242.000,00	234.676,13	08/09/2005	08/09/2035	FRANCES	mensual	variable	4,19	30/360	Euribor año hipotecario	0,65	+	anual	HIPOTECARIA
5121	24-abr-07	2101	2095 0527 11 8508062531	HIPOTECARIO	210.000,00	205.083,55	22/09/2005	22/09/2040	FRANCES	mensual	variable	4,24	30/360	Euribor año hipotecario	0,70	+	anual	HIPOTECARIA
5122	24-abr-07	2101	2095 0087 70 8508062544	HIPOTECARIO	173.300,00	165.283,69	23/09/2005	23/09/2035	FRANCES	mensual	variable	4,09	30/360	Euribor año hipotecario	0,55	+	anual	HIPOTECARIA
5123	24-abr-07	2101	2095 0352 30 8508062812	HIPOTECARIO	125.970,00	124.286,51	14/09/2005	30/09/2035	FRANCES	mensual	variable	4,66	30/360	Euribor año hipotecario	0,60	+	anual	HIPOTECARIA
5124	24-abr-07	2101	2095 0353 80 8508063250	HIPOTECARIO	258.000,00	249.702,38	09/09/2005	09/09/2035	FRANCES	mensual	variable	4,09	30/360	Euribor año hipotecario	0,55	+	anual	HIPOTECARIA
5125	24-abr-07	2101	2095 0300 80 8508063440	HIPOTECARIO	150.000,00	148.258,79	15/09/2005	02/10/2035	FRANCES	mensual	variable	4,84	30/360	Euribor año hipotecario	0,75	+	anual	HIPOTECARIA
5126	24-abr-07	2101	2095 0324 00 8508063514	HIPOTECARIO	252.900,00	245.804,02	20/10/2005	15/11/2035	FRANCES	mensual	variable	4,42	30/360	Euribor año hipotecario	0,70	+	anual	HIPOTECARIA
5127	24-abr-07	2101	2095 0150 70 8508063692	HIPOTECARIO	143.000,00	138.595,87	29/09/2005	29/09/2035	FRANCES	mensual	variable	4,66	30/360	Euribor año hipotecario	0,60	+	anual	HIPOTECARIA
5128	24-abr-07	2101	2095 0193 10 8508064347	HIPOTECARIO	288.000,00	282.213,64	28/09/2005	05/10/2035	FRANCES	mensual	variable	4,84	30/360	Euribor año hipotecario	0,75	+	anual	HIPOTECARIA
5129	24-abr-07	2101	2095 0393 70 8508064522	HIPOTECARIO	100.000,00	97.147,41	12/09/2005	05/10/2035	FRANCES	mensual	variable	4,37	30/360	Euribor año hipotecario	0,75	+	anual	HIPOTECARIA
5130	24-abr-07	2101	2095 0372 80 8508064712	HIPOTECARIO	197.400,00	191.695,14	26/09/2005	26/09/2035	FRANCES	mensual	variable	4,34	30/360	Euribor año hipotecario	0,80	+	anual	HIPOTECARIA
5131	24-abr-07	2101	2095 0526 71 8508065211	HIPOTECARIO	294.000,00	282.106,91	03/10/2005	03/10/2035	FRANCES	mensual	variable	4,22	30/360	Euribor año hipotecario	0,60	+	anual	HIPOTECARIA
5132	24-abr-07	2101	2095 0542 30 8508065374	HIPOTECARIO	102.000,00	99.126,42	04/11/2005	04/11/2035	FRANCES	mensual	variable	4,47	30/360	Euribor año hipotecario	0,75	+	anual	HIPOTECARIA
5133	24-abr-07	2101	2095 0103 40 8508065511	HIPOTECARIO	102.200,00	99.576,69	28/11/2005	28/11/2035	FRANCES	mensual	variable	4,27	30/360	Euribor año hipotecario	0,55	+	anual	HIPOTECARIA
5134	24-abr-07	2101	2095 0233 10 8508065657	HIPOTECARIO	181.600,00	176.052,77	20/10/2005	20/10/2035	FRANCES	mensual	variable	4,17	30/360	Euribor año hipotecario	0,55	+	anual	HIPOTECARIA
5135	24-abr-07	2101	2095 0302 70 8508066228	HIPOTECARIO	120.000,00	106.805,69	21/10/2005	21/10/2025	FRANCES	mensual	variable	4,69	30/360	Euribor año hipotecario	0,60	+	anual	HIPOTECARIA
5136	24-abr-07	2101	2095 0509 60 8508066441	HIPOTECARIO	180.000,00	174.707,52	14/09/2005	07/10/2035	FRANCES	mensual	variable	4,47	30/360	Euribor año hipotecario	0,85	+	anual	HIPOTECARIA
5137	24-abr-07	2101	2095 0015 70 8508066967	HIPOTECARIO	199.500,00	186.128,55	14/09/2005	14/09/2035	FRANCES	mensual	variable	4,66	30/360	Euribor año hipotecario	0,60	+	anual	HIPOTECARIA
5138	24-abr-07	2101	2095 0517 40 8508067181	HIPOTECARIO	182.500,00	176.960,88	16/09/2005	16/09/2035	FRANCES	mensual	variable	4,14	30/360	Euribor año hipotecario	0,60	+	anual	HIPOTECARIA
5139	24-abr-07	2101	2095 0519 30 8508067314	HIPOTECARIO	240.200,00	238.294,29	15/09/2005	15/09/2040	FRANCES	mensual	variable	4,14	30/360	Euribor año hipotecario	0,60	+	anual	HIPOTECARIA
5140	24-abr-07	2101	2095 0472 10 8508067751	HIPOTECARIO	156.000,00	151.093,13	05/09/2005	05/09/2035	FRANCES	mensual	variable	4,66	30/360	Euribor año hipotecario	0,60	+	anual	HIPOTECARIA
5141	24-abr-07	2101	2095 0497 90 8508067941	HIPOTECARIO	310.000,00	282.167,04	26/09/2005	26/01/2033	FRANCES	mensual	variable	4,14	30/360	Euribor año hipotecario	0,60	+	anual	HIPOTECARIA
5142	24-abr-07	2101	2095 0528 60 8508068016	HIPOTECARIO	200.000,00	197.820,30	22/09/2005	22/09/2035	FRANCES	mensual	variable	4,34	30/360	Euribor año hipotecario	0,80	+	anual	HIPOTECARIA
5143	24-abr-07	2101	2095 0084 30 8508068244	HIPOTECARIO	180.000,00	174.290,30	23/09/2005	23/09/2035	FRANCES	mensual	variable	4,14	30/360	Euribor año hipotecario	0,60	+	anual	HIPOTECARIA
5144	24-abr-07	2101	2095 0355 70 8508068527	HIPOTECARIO	79.872,00	77.173,48	28/11/2005	28/11/2030	FRANCES	mensual	variable	4,32	30/360	Euribor año hipotecario	0,60	+	anual	HIPOTECARIA
5145	24-abr-07	2101	2095 0084 30 8508068740	HIPOTECARIO	120.000,00	116.675,66	23/11/2005	23/11/2035	FRANCES	mensual	variable	3,71	30/360	Euribor año hipotecario	0,60	+	anual	HIPOTECARIA
5146	24-abr-07	2101	2095 0545 71 8508068761	HIPOTECARIO	112.800,00	106.690,46	08/09/2005	05/10/2025	FRANCES	mensual	variable	4,22	30/360	Euribor año hipotecario	0,60	+	anual	HIPOTECARIA
5147	24-abr-07	2101	2095 0086 20 8508069480	HIPOTECARIO	190.700,00	186.722,69	25/10/2005	10/11/2040	FRANCES	mensual	variable	3,91	30/360	Euribor año hipotecario	0,80	+	anual	HIPOTECARIA
5148	24-abr-07	2101	2095 0498 30 8508069501	HIPOTECARIO	360.000,00	349.828,28	28/10/2005	28/10/2035	FRANCES	mensual	variable	4,12	30/360	Euribor año hipotecario	0,50	+	anual	HIPOTECARIA
5149	24-abr-07	2101	2095 0314 30 8508070076	HIPOTECARIO	163.000,00	157.744,24	21/09/2005	21/09/2035	FRANCES	mensual	variable	4,56	30/360	Euribor año hipotecario	0,50	+	anual	HIPOTECARIA
5150	24-abr-07	2101	2095 0267 10 8508071293	HIPOTECARIO	186.000,00	180.354,68	05/09/2005	05/09/2035	FRANCES	mensual	variable	4,14	30/360	Euribor año hipotecario	0,60	+	anual	HIPOTECARIA
5151	24-abr-07	2101	2095 0056 00 8508071523	HIPOTECARIO	168.283,00	161.260,02	19/09/2005	19/09/2030	FRANCES	mensual	variable	4,09	30/360	Euribor año hipotecario	0,55	+	anual	HIPOTECARIA
5152	24-abr-07	2101	2095 0026 91 8508071791	HIPOTECARIO	180.000,00	172.835,54	30/09/2005	30/09/2030	FRANCES	mensual	variable	4,14	30/360	Euribor año hipotecario	0,60	+	anual	HIPOTECARIA
5153	24-abr-07	2101	2095 0498 31 8508071981	HIPOTECARIO	390.000,00	377.594,84	15/09/2005	15/09/2035	FRANCES	mensual	variable	4,56	30/360	Euribor año hipotecario	0,50	+	anual	HIPOTECARIA
5154	24-abr-07	2101	2095 0389 70 8508072263	HIPOTECARIO	156.800,00	152.279,54	23/09/2005	10/10/2035	FRANCES	mensual	variable	4,51	30/360	IRPH entidades	0,15	+	anual	HIPOTECARIA
5155	24-abr-07	2101	2095 0363 50 8508073005	HIPOTECARIO	211.000,00	204.750,05	14/10/2005	14/10/2035	FRANCES	mensual	variable	4,32	30/360	Euribor año hipotecario	0,70	+	anual	HIPOTECARIA
5156	24-abr-07	2101	2095 0537 90 8508073077	HIPOTECARIO	260.000,00	252.525,84	18/10/2005	18/10/2035	FRANCES	mensual	variable	4,22	30/360	Euribor año hipotecario	0,60	+	anual	HIPOTECARIA
5157	24-abr-07	2101	2095 0274 30 8508073121	HIPOTECARIO	235.000,00	221.550,76	07/10/2005	07/10/2035	FRANCES	mensual	variable	4,27	30/360	Euribor año hipotecario	0,65	+	anual	HIPOTECARIA
5158	24-abr-07	2101	2095 0062 10 8508073592	HIPOTECARIO	158.100,00	153.338,39	06/10/2005	06/10/2035	FRANCES	mensual	variable	4,22	30/360	Euribor año hipotecario	0,60	+	anual	HIPOTECARIA
5159	24-abr-07	2101	2095 0307 10 8508073841	HIPOTECARIO	186.000,00	175.153,91	25/11/2005	02/12/2035	FRANCES	mensual	variable	4,30	30/360	Euribor año hipotecario	0,50	+	anual	HIPOTECARIA
5160	24-abr-07	2101	2095 0519 30 8508074028	HIPOTECARIO	200.000,00	199.418,56	12/09/2005	05/10/2040	FRANCES	mensual	variable	4,52	30/360	Euribor año hipotecario	0,90	+	anual	HIPOTECARIA
5161	24-abr-07	2101	2095 0543 80 8508074294	HIPOTECARIO	174.700,00	169.714,00	16/09/2005	05/10/2035	FRANCES	mensual	variable	4,36	30/360	IRPH entidades	0,00	+	anual	HIPOTECARIA
5162	24-abr-07	2101	2095 0543 80 8508074315	HIPOTECARIO	150.000,00	145.591,56	19/09/2005	05/10/2035	FRANCES	mensual	variable	4,36	30/360	IRPH entidades	0,00	+	anual	HIPOTECARIA
5163	24-abr-07	2101	2095 0190 60 8508074767	HIPOTECARIO	120.000,00	102.932,69	29/09/2005	28/02/2027	FRANCES	mensual	variable	4,14	30/360	Euribor año hipotecario	0,60	+	anual	HIPOTECARIA
5164	24-abr-07	2101	2095 0430 30 8508074811	HIPOTECARIO	55.800,00	54.498,32	29/12/2005	29/12/2035	FRANCES	mensual	variable	4,50	30/360	Euribor año hipotecario	0,70	+	anual	HIPOTECARIA
5165	24-abr-07	2101	2095 0496 40 8508075186	HIPOTECARIO	208.000,00	207.422,87	27/09/2005	30/09/2035	FRANCES	mensual	variable	4,14	30/360	Euribor año hipotecario	0,60	+	anual	HIPOTECARIA
5166	24-abr-07	2101	2095 0506 21 8508075591	HIPOTECARIO	167.900,00	166.153,18	29/09/2005	29/09/2035	FRANCES	mensual	variable	4,39	30/360	Euribor año hipotecario	0,85	+	anual	HIPOTECARIA
5167	24-abr-07	2101	2095 0526 70 8508076200	HIPOTECARIO	200.000,00	196.504,83	19/09/2005	19/09/2035	FRANCES	mensual	variable	4,24	30/360	Euribor año hipotecario	0,70	+	anual	HIPOTECARIA
5168	24-abr-07	2101	2095 0451 20 8508076234	HIPOTECARIO	180.000,00	174.672,77	05/10/2005	06/10/2035	FRANCES	mensual	variable	4,22	30/360	Euribor año hipotecario	0,60	+	anual	HIPOTECARIA
5169	24-abr-07	2101	2095 0588 10 8508076327	HIPOTECARIO	292.000,00	283.271,32	26/09/2005	05/10/2035	FRANCES	mensual	variable	4,62	30/360	Euribor año hipotecario	1,00	+	anual	HIPOTECARIA
5170	24-abr-07	2101	2095 0364 10 8508076384	HIPOTECARIO	126.000,00	121.959,40	13/09/2005	13/09/2035	FRANCES	mensual	variable	4,66	30/360	Euribor año hipotecario	0,60	+	anual	HIPOTECARIA
5171	24-abr-07	2101	2095 0498 30 8508077052	HIPOTECARIO	216.000,00	213.621,90	12/09/2005	12/09/2035	FRANCES	mensual	variable	4,29	30/360	Euribor año hipotecario	0,75	+	anual	HIPOTECARIA
5172	24-abr-07	2101	2095 0282 10 8508077320	HIPOTECARIO	280.000,00	271.977,15	27/10/2005	27/10/2035	FRANCES	mensual	variable	4,22	30/360	Euribor año hipotecario	0,60	+	anual	HIPOTECARIA
5173	24-abr-07	2101	2095 0393 70 8508077525	HIPOTECARIO	202.725,00	197.693,64	05/12/2005	05/12/2035	FRANCES	mensual	variable	4,56	30/360	IRPH entidades	0,00	+	anual	HIPOTECARIA
5174	24-abr-07	2101	2095 0445 30 8508077700	HIPOTECARIO	130.000,00	126.077,41	05/09/2005	05/09/2035	FRANCES	mensual	variable	4,54	30/360	Euribor año hipotecario	1,00	+	anual	HIPOTECARIA
5175	24-abr-07	2101	2095 0498 30 8508077715	HIPOTECARIO	192.000,00	175.051,30	07/02/2006	07/02/2036	FRANCES	mensual	variable	4,10	30/360	Euribor año hipotecario	0,70	+	anual	HIPOTECARIA
5176	24-abr-07	2101	2095 0521 40 8508077865	HIPOTECARIO	270.500,00	264.700,57	10/10/2005	05/11/2040	FRANCES	mensual	variable	4,32	30/360	Euribor año hipotecario	0,60	+	anual	HIPOTECARIA
5177	24-abr-07	2101	2095 0498 30 8508077899	HIPOTECARIO	245.000,00	240.063,94	15/09/2005	15/09/2040	FRANCES	mensual	variable	4,19	30/360	Euribor año hipotecario	0,65	+	anual	HIPOTECARIA
5178	24-abr-07	2101	2095 0388 20 8508078757	HIPOTECARIO	252.000,00	246.539,63	24/10/2005	07/11/2035	FRANCES	mensual	variable	4,27	30/360	Euribor año hipotecario	0,55	+	anual	HIPOTECARIA
5179	24-abr-07	2101	2095 0473 60 8508078909	HIPOTECARIO	228.000,00	226.554,91	21/09/2005	21/09/2035	FRANCES	mensual	variable	4,44	30/360	Euribor año hipotecario	0,90	+	anual	HIPOTECARIA
5180	24-abr-07	2101	2095 0031 30 8508079727	HIPOTECARIO	182.400,00	177.068,40	04/10/2005	10/10/2035	FRANCES	mensual	variable	4,47	30/360	Euribor año hipotecario	0,85	+	anual	HIPOTECARIA
5181	24-abr-07	2101	2095 0119 90 8508080536	HIPOTECARIO	186.400,00	182.727,41	14/10/2005	02/11/2035	FRANCES	mensual	variable	4,32	30/360	Euribor año hipotecario	0,60	+	anual	HIPOTECARIA
5182	24-abr-07	2101	2095 0538 30 8508080633	HIPOTECARIO	144.000,00	139.727,45	18/10/2005	18/10/2035	FRANCES	mensual	variable	4,17	30/360	Euribor año hipotecario	0,55	+	anual	HIPOTECARIA
5183	24-abr-07	2101	2095 0274 30 8508081409	HIPOTECARIO	118.000,00	116.243,77	08/05/2006	05/06/2036	FRANCES	mensual	mixto	3,90	30/360	Euribor año hipotecario	0,75	+	anual	HIPOTECARIA
5184	24-abr-07	2101	2095 0496 40 8508081510	HIPOTECARIO	150.000,00	150.000,00	04/10/2005	04/10/2035	FRANCES	mensual	variable	4,22	30/360	Euribor año hipotecario	0,60	+	anual	HIPOTECARIA
5185	24-abr-07	2101	2095 0055 60 8508081700	HIPOTECARIO	324.600,00	315.088,51	07/10/2005	07/10/2035	FRANCES	mensual	variable	4,42	30/360	Euribor año hipotecario	0,80	+	anual	HIPOTECARIA
5186	24-abr-07	2101	2095 0347 90 8508081715	HIPOTECARIO	225.000,00	219.248,03	13/12/2005	13/12/2035	FRANCES	mensual	variable	3,82	30/360	Euribor año hipotecario	0,60	+	anual	HIPOTECARIA
5187	24-abr-07	2101	2095 0095 50 8508082100	HIPOTECARIO	253.000,00	245.865,28	28/10/2005	03/11/2035	FRANCES	mensual	variable	3,66	30/360	Euribor año hipotecario	0,55	+	anual	HIPOTECARIA
5188	24-abr-07	2101	2095 0106 81 8508082651	HIPOTECARIO	132.000,00	128.206,28	28/10/2005	28/10/2035	FRANCES	mensual	variable	3,41	30/360	Euribor año hipotecario	0,50	+	anual	HIPOTECARIA

Auto numérico	Fecha Información	Entidad	Número de Préstamo	Tipo de Préstamo	Importe Inicial	Saldo Vivo	Fecha Formalización	Fecha Finalización	Tipo Amortización	Frecuencia Cobro	Interés f/v	Tipo Interes Actual	Calculo Intereses	Indice de referencia	Margen s/Indice	Margen +/-	Frecuencia Rev Tipo	Garantias
5189	24-abr-07	2101	2095 0304 60 8508083385	HIPOTECARIO	189.600,00	183.788,66	28/09/2005	28/09/2035	FRANCES	mensual	variable	4,09	30/360	Euribor año hipotecario	0,55	+	anual	HIPOTECARIA
5190	24-abr-07	2101	2095 0277 70 8508083478	HIPOTECARIO	223.000,00	216.740,73	16/11/2005	16/11/2035	FRANCES	mensual	variable	4,27	30/360	Euribor año hipotecario	0,55	+	anual	HIPOTECARIA
5191	24-abr-07	2101	2095 0518 90 8508083560	HIPOTECARIO	208.000,00	207.724,30	05/09/2005	05/09/2035	FRANCES	mensual	variable	4,29	30/360	Euribor año hipotecario	0,75	+	anual	HIPOTECARIA
5192	24-abr-07	2101	2095 0052 20 8508084127	HIPOTECARIO	240.000,00	236.968,21	22/09/2005	07/10/2035	FRANCES	mensual	variable	4,27	30/360	Euribor año hipotecario	0,65	+	anual	HIPOTECARIA
5193	24-abr-07	2101	2095 0300 80 8508084321	HIPOTECARIO	250.000,00	247.019,86	28/10/2005	28/10/2035	FRANCES	mensual	variable	4,17	30/360	Euribor año hipotecario	0,55	+	anual	HIPOTECARIA
5194	24-abr-07	2101	2095 0541 90 8508084393	HIPOTECARIO	212.500,00	205.942,93	23/09/2005	23/09/2035	FRANCES	mensual	variable	4,14	30/360	Euribor año hipotecario	0,60	+	anual	HIPOTECARIA
5195	24-abr-07	2101	2095 0080 51 8508084741	HIPOTECARIO	162.300,00	157.708,20	26/10/2005	26/10/2035	FRANCES	mensual	variable	3,56	30/360	Euribor año hipotecario	0,65	+	anual	HIPOTECARIA
5196	24-abr-07	2101	2095 0349 80 8508085743	HIPOTECARIO	131.000,00	126.760,11	14/09/2005	14/09/2035	FRANCES	mensual	variable	4,66	30/360	Euribor año hipotecario	0,60	+	anual	HIPOTECARIA
5197	24-abr-07	2101	2095 0433 70 8508085948	HIPOTECARIO	192.000,00	185.889,94	30/09/2005	30/09/2035	FRANCES	mensual	variable	4,04	30/360	Euribor año hipotecario	0,50	+	anual	HIPOTECARIA
5198	24-abr-07	2101	2095 0448 70 8508085967	HIPOTECARIO	160.000,00	155.563,96	11/10/2005	31/10/2035	FRANCES	mensual	variable	4,27	30/360	Euribor año hipotecario	0,65	+	anual	HIPOTECARIA
5199	24-abr-07	2101	2095 0445 30 8508086221	HIPOTECARIO	225.000,00	218.262,60	04/10/2005	05/10/2035	FRANCES	mensual	variable	4,22	30/360	Euribor año hipotecario	0,60	+	anual	HIPOTECARIA
5200	24-abr-07	2101	2095 0536 41 8508086451	HIPOTECARIO	390.000,00	384.813,79	30/09/2005	30/09/2035	FRANCES	mensual	variable	4,04	30/360	Euribor año hipotecario	0,50	+	anual	HIPOTECARIA
5201	24-abr-07	2101	2095 0505 80 8508086483	HIPOTECARIO	230.000,00	227.661,48	04/10/2005	04/10/2035	FRANCES	mensual	variable	4,52	30/360	Euribor año hipotecario	0,90	+	anual	HIPOTECARIA
5202	24-abr-07	2101	2095 0246 00 8508086538	HIPOTECARIO	51.200,00	48.378,22	19/10/2005	19/10/2025	FRANCES	mensual	variable	4,12	30/360	Euribor año hipotecario	0,50	+	anual	HIPOTECARIA
5203	24-abr-07	2101	2095 0573 10 8508086747	HIPOTECARIO	164.800,00	162.852,67	26/09/2005	26/09/2035	FRANCES	mensual	variable	4,34	30/360	Euribor año hipotecario	0,80	+	anual	HIPOTECARIA
5204	24-abr-07	2101	2095 0079 90 8508086878	HIPOTECARIO	236.197,00	229.088,22	29/09/2005	03/10/2035	FRANCES	mensual	variable	4,12	30/360	Euribor año hipotecario	0,50	+	anual	HIPOTECARIA
5205	24-abr-07	2101	2095 0283 60 8508086903	HIPOTECARIO	152.400,00	148.114,69	07/10/2005	05/11/2035	FRANCES	mensual	variable	4,37	30/360	Euribor año hipotecario	0,65	+	anual	HIPOTECARIA
5206	24-abr-07	2101	2095 0543 80 8508087109	HIPOTECARIO	122.000,00	118.519,94	05/10/2005	05/10/2035	FRANCES	mensual	variable	4,37	30/360	Euribor año hipotecario	0,75	+	anual	HIPOTECARIA
5207	24-abr-07	2101	2095 0274 31 8508087191	HIPOTECARIO	299.000,00	276.856,81	27/09/2005	27/09/2035	FRANCES	mensual	variable	4,71	30/360	Euribor año hipotecario	0,65	+	anual	HIPOTECARIA
5208	24-abr-07	2101	2095 0507 71 8508087421	HIPOTECARIO	285.000,00	282.697,56	28/12/2005	28/12/2035	FRANCES	mensual	variable	3,82	30/360	Euribor año hipotecario	0,60	+	anual	HIPOTECARIA
5209	24-abr-07	2101	2095 0130 20 8508087658	HIPOTECARIO	161.800,00	156.766,02	19/09/2005	19/09/2035	FRANCES	mensual	variable	4,19	30/360	Euribor año hipotecario	0,65	+	anual	HIPOTECARIA
5210	24-abr-07	2101	2095 0519 30 8508087945	HIPOTECARIO	234.000,00	231.587,55	26/09/2005	26/09/2035	FRANCES	mensual	variable	4,44	30/360	Euribor año hipotecario	0,90	+	anual	HIPOTECARIA
5211	24-abr-07	2101	2095 0359 50 8508088326	HIPOTECARIO	305.264,00	301.352,48	13/12/2005	07/01/2036	FRANCES	mensual	variable	4,36	30/360	Euribor año hipotecario	0,50	+	anual	HIPOTECARIA
5212	24-abr-07	2101	2095 0273 90 8508088647	HIPOTECARIO	125.000,00	121.432,44	04/10/2005	07/10/2035	FRANCES	mensual	variable	4,36	30/360	IRPH entidades	0,00	+	anual	HIPOTECARIA
5213	24-abr-07	2101	2095 0036 60 8508088651	HIPOTECARIO	233.000,00	225.410,87	13/09/2005	13/09/2035	FRANCES	mensual	variable	4,04	30/360	Euribor año hipotecario	0,50	+	anual	HIPOTECARIA
5214	24-abr-07	2101	2095 0547 60 8508089260	HIPOTECARIO	196.400,00	192.611,68	30/09/2005	30/09/2035	FRANCES	mensual	variable	4,29	30/360	Euribor año hipotecario	0,75	+	anual	HIPOTECARIA
5215	24-abr-07	2101	2095 0392 20 8508091394	HIPOTECARIO	198.000,00	193.401,87	03/01/2006	07/01/2036	FRANCES	mensual	variable	4,65	30/360	IRPH entidades	0,00	+	anual	HIPOTECARIA
5216	24-abr-07	2101	2095 0541 90 8508091449	HIPOTECARIO	192.000,00	182.743,69	27/09/2005	27/09/2035	FRANCES	mensual	variable	4,19	30/360	Euribor año hipotecario	0,65	+	anual	HIPOTECARIA
5217	24-abr-07	2101	2095 0080 51 8508092161	HIPOTECARIO	225.200,00	218.303,19	03/10/2005	03/10/2035	FRANCES	mensual	variable	4,64	30/360	Euribor año hipotecario	0,55	+	anual	HIPOTECARIA
5218	24-abr-07	2101	2095 0154 50 8508092438	HIPOTECARIO	180.000,00	174.585,15	05/10/2005	05/10/2035	FRANCES	mensual	variable	4,22	30/360	Euribor año hipotecario	0,60	+	anual	HIPOTECARIA
5219	24-abr-07	2101	2095 0525 20 8508092535	HIPOTECARIO	248.760,00	241.261,22	29/09/2005	29/09/2035	FRANCES	mensual	variable	4,66	30/360	Euribor año hipotecario	0,60	+	anual	HIPOTECARIA
5220	24-abr-07	2101	2095 0111 20 8508092613	HIPOTECARIO	262.000,00	259.568,20	22/12/2005	22/12/2035	FRANCES	mensual	variable	3,82	30/360	Euribor año hipotecario	0,60	+	anual	HIPOTECARIA
5221	24-abr-07	2101	2095 0233 10 8508092856	HIPOTECARIO	115.400,00	112.248,25	04/11/2005	04/11/2035	FRANCES	mensual	variable	4,47	30/360	Euribor año hipotecario	0,75	+	anual	HIPOTECARIA
5222	24-abr-07	2101	2095 0352 30 8508092900	HIPOTECARIO	131.300,00	127.256,17	15/09/2005	30/09/2035	FRANCES	mensual	variable	4,66	30/360	Euribor año hipotecario	0,60	+	anual	HIPOTECARIA
5223	24-abr-07	2101	2095 0067 20 8508092934	HIPOTECARIO	195.000,00	187.753,32	25/10/2005	25/10/2030	FRANCES	mensual	variable	3,61	30/360	Euribor año hipotecario	0,70	+	anual	HIPOTECARIA
5224	24-abr-07	2101	2095 0047 80 8508093106	HIPOTECARIO	216.000,00	209.035,31	15/09/2005	15/09/2035	FRANCES	mensual	variable	4,56	30/360	Euribor año hipotecario	0,50	+	anual	HIPOTECARIA
5225	24-abr-07	2101	2095 0445 30 8508093197	HIPOTECARIO	187.500,00	181.861,88	13/10/2005	05/11/2033	FRANCES	mensual	variable	4,52	30/360	Euribor año hipotecario	0,80	+	anual	HIPOTECARIA
5226	24-abr-07	2101	2095 0010 40 8508093260	HIPOTECARIO	126.686,00	122.591,44	15/09/2005	15/09/2035	FRANCES	mensual	variable	4,04	30/360	Euribor año hipotecario	0,50	+	anual	HIPOTECARIA
5227	24-abr-07	2101	2095 0246 00 8508093315	HIPOTECARIO	160.000,00	155.493,29	23/09/2005	05/10/2035	FRANCES	mensual	variable	4,62	30/360	Euribor año hipotecario	1,00	+	anual	HIPOTECARIA
5228	24-abr-07	2101	2095 0109 10 8508093334	HIPOTECARIO	210.000,00	203.749,09	30/09/2005	30/09/2035	FRANCES	mensual	variable	4,76	30/360	Euribor año hipotecario	0,70	+	anual	HIPOTECARIA
5229	24-abr-07	2101	2095 0352 30 8508093790	HIPOTECARIO	136.600,00	134.959,78	30/09/2005	30/09/2035	FRANCES	mensual	variable	4,24	30/360	Euribor año hipotecario	0,70	+	anual	HIPOTECARIA
5230	24-abr-07	2101	2095 0541 90 8508093807	HIPOTECARIO	224.000,00	221.065,71	15/09/2005	15/09/2035	FRANCES	mensual	variable	4,61	30/360	Euribor año hipotecario	0,55	+	anual	HIPOTECARIA
5231	24-abr-07	2101	2095 0283 60 8508094492	HIPOTECARIO	171.980,00	171.677,40	24/02/2006	24/02/2041	FRANCES	mensual	variable	4,62	30/360	Euribor año hipotecario	0,70	+	anual	HIPOTECARIA
5232	24-abr-07	2101	2095 0543 80 8508095268	HIPOTECARIO	164.000,00	159.160,13	27/09/2005	12/10/2035	FRANCES	mensual	variable	4,36	30/360	IRPH entidades	0,00	+	anual	HIPOTECARIA
5233	24-abr-07	2101	2095 0505 80 8508095399	HIPOTECARIO	199.000,00	193.330,38	30/09/2005	30/09/2035	FRANCES	mensual	variable	4,39	30/360	Euribor año hipotecario	0,85	+	anual	HIPOTECARIA
5234	24-abr-07	2101	2095 0319 61 8508095751	HIPOTECARIO	291.800,00	283.153,89	07/10/2005	07/10/2035	FRANCES	mensual	variable	4,22	30/360	Euribor año hipotecario	0,60	+	anual	HIPOTECARIA
5235	24-abr-07	2101	2095 0435 60 8508096660	HIPOTECARIO	144.000,00	139.641,47	23/09/2005	10/10/2035	FRANCES	mensual	variable	4,12	30/360	Euribor año hipotecario	0,50	+	anual	HIPOTECARIA
5236	24-abr-07	2101	2095 0113 10 8508096812	HIPOTECARIO	51.583,00	49.149,60	29/11/2005	29/11/2025	FRANCES	mensual	variable	3,71	30/360	Euribor año hipotecario	0,60	+	anual	HIPOTECARIA
5237	24-abr-07	2101	2095 0023 50 8508097003	HIPOTECARIO	186.000,00	182.901,84	04/10/2005	04/10/2035	FRANCES	mensual	variable	4,22	30/360	Euribor año hipotecario	0,60	+	anual	HIPOTECARIA
5238	24-abr-07	2101	2095 0018 00 8508097529	HIPOTECARIO	152.320,00	147.732,40	07/10/2005	07/10/2035	FRANCES	mensual	variable	4,22	30/360	Euribor año hipotecario	0,60	+	anual	HIPOTECARIA
5239	24-abr-07	2101	2095 0304 60 8508097719	HIPOTECARIO	225.500,00	216.692,42	13/09/2005	13/09/2035	FRANCES	mensual	variable	4,39	30/360	Euribor año hipotecario	0,85	+	anual	HIPOTECARIA
5240	24-abr-07	2101	2095 0500 50 8508097757	HIPOTECARIO	277.800,00	113.390,96	03/03/2006	03/03/2036	FRANCES	mensual	variable	4,66	30/360	Euribor año hipotecario	0,60	+	anual	HIPOTECARIA
5241	24-abr-07	2101	2095 0494 50 8508097985	HIPOTECARIO	157.000,00	151.827,87	15/09/2005	10/10/2035	FRANCES	mensual	variable	4,36	30/360	IRPH entidades	0,00	+	anual	HIPOTECARIA
5242	24-abr-07	2101	2095 0103 40 8508098672	HIPOTECARIO	170.000,00	164.867,26	06/10/2005	06/10/2035	FRANCES	mensual	variable	4,17	30/360	Euribor año hipotecario	0,55	+	anual	HIPOTECARIA
5243	24-abr-07	2101	2095 0078 40 8508098750	HIPOTECARIO	171.000,00	169.068,78	04/10/2005	04/10/2035	FRANCES	mensual	variable	4,27	30/360	Euribor año hipotecario	0,65	+	anual	HIPOTECARIA
5244	24-abr-07	2101	2095 0191 00 8508099963	HIPOTECARIO	230.500,00	223.147,85	22/09/2005	22/09/2035	FRANCES	mensual	variable	4,14	30/360	Euribor año hipotecario	0,60	+	anual	HIPOTECARIA
5245	24-abr-07	2101	2095 0109 10 8508100718	HIPOTECARIO	102.000,00	99.225,19	26/10/2005	26/10/2035	FRANCES	mensual	variable	3,70	30/360	IRPH entidades	0,00	+	anual	HIPOTECARIA
5246	24-abr-07	2101	2095 0028 80 8508100760	HIPOTECARIO	192.320,00	190.044,67	04/10/2005	04/10/2035	FRANCES	mensual	variable	4,22	30/360	Euribor año hipotecario	0,60	+	anual	HIPOTECARIA
5247	24-abr-07	2101	2095 0445 30 8508100800	HIPOTECARIO	170.000,00	165.464,53	10/10/2005	05/11/2035	FRANCES	mensual	variable	4,72	30/360	Euribor año hipotecario	1,00	+	anual	HIPOTECARIA
5248	24-abr-07	2101	2095 0517 41 8508100821	HIPOTECARIO	230.400,00	223.192,10	21/09/2005	21/09/2035	FRANCES	mensual	variable	4,66	30/360	Euribor año hipotecario	0,60	+	anual	HIPOTECARIA
5249	24-abr-07	2101	2095 0337 10 8508101059	HIPOTECARIO	230.550,00	227.231,85	14/09/2005	14/09/2035	FRANCES	mensual	variable	4,14	30/360	Euribor año hipotecario	0,60	+	anual	HIPOTECARIA
5250	24-abr-07	2101	2095 0036 60 8508101160	HIPOTECARIO	180.100,00	176.780,49	10/01/2006	10/01/2041	FRANCES	mensual	variable	4,41	30/360	Euribor año hipotecario	0,55	+	anual	HIPOTECARIA
5251	24-abr-07	2101	2095 0048 20 8508101443	HIPOTECARIO	232.700,00	227.685,58	03/11/2005	03/11/2040	FRANCES	mensual	variable	3,71	30/360	Euribor año hipotecario	0,60	+	anual	HIPOTECARIA
5252	24-abr-07	2101	2095 0451 20 8508102033	HIPOTECARIO	122.500,00	121.044,48	26/09/2005	26/09/2035	FRANCES	mensual	variable	4,19	30/360	Euribor año hipotecario	0,65	+	anual	HIPOTECARIA
5253	24-abr-07	2101	2095 0043 11 8508102341	HIPOTECARIO	195.000,00	190.368,37	03/01/2006	03/01/2036	FRANCES	mensual	variable	4,36	30/360	Euribor año hipotecario	0,50	+	anual	HIPOTECARIA
5254	24-abr-07	2101	2095 0232 50 8508102641	HIPOTECARIO	180.000,00	174.712,47	14/10/2005	14/10/2035	FRANCES	mensual	variable	4,37	30/360	Euribor año hipotecario	0,75	+	anual	HIPOTECARIA
5255	24-abr-07	2101	2095 0078 40 8508102831	HIPOTECARIO	187.200,00	178.516,59	29/09/2005	29/01/2035	FRANCES	mensual	variable	4,09	30/360	Euribor año hipotecario	0,55	+	anual	HIPOTECARIA
5256	24-abr-07	2101	2095 0095 50 8508102924	HIPOTECARIO	132.000,00	128.061,29	13/10/2005	13/10/2035	FRANCES	mensual	variable	4,74	30/360	Euribor año hipotecario	0,65	+	anual	HIPOTECARIA
5257	24-abr-07	2101	2095 0274 30 8508103003	HIPOTECARIO	202.200,00	199.817,03	28/09/2005	28/09/2035	FRANCES	mensual	variable	4,24	30/360	Euribor año hipotecario	0,70	+	anual	HIPOTECARIA
5258	24-abr-07	2101	2095 0314 30 8508103738	HIPOTECARIO	150.500,00	146.285,05	26/10/2005	26/10/2035	FRANCES	mensual	variable	4,32	30/360	Euribor año hipotecario	0,70	+	anual	HIPOTECARIA
5259	24-abr-07	2101	2095 0445 30 8508103970	HIPOTECARIO	142.000,00	139.316,18	21/11/2005	05/12/2040	FRANCES	mensual	variable	4,56	30/360	IRPH entidades	0,00	+	anual	HIPOTECARIA
5260	24-abr-07	2101	2095 0160 40 8508104220	HIPOTECARIO	170.000,00	167.976,02	07/10/2005	05/11/2035	FRANCES	mensual	variable	4,32	30/360	Euribor año hipotecario	0,60	+	anual	HIPOTECARIA
5261	24-abr-07	2101	2095 0212 00 8508104288	HIPOTECARIO	245.000,00	237.803,54	23/09/2005	23/09/2035	FRANCES	mensual	variable	4,23	30/360	IRPH entidades	0,00	+	anual	HIPOTECARIA
5262	24-abr-07	2101	2095 0502 41 8508104621	HIPOTECARIO	348.600,00	326.747,52	11/10/2005	11/10/2035	FRANCES	mensual	variable	4,22	30/360	Euribor año hipotecario	0,60	+	anual	HIPOTECARIA
5263	24-abr-07	2101	2095 0245 60 8508104824	HIPOTECARIO	480.000,00	471.434,48	29/09/2005	30/09/2035	FRANCES	mensual	variable	3,99	30/360	Euribor año hipotecario	0,45	+	anual	HIPOTECARIA
5264	24-abr-07	2101	2095 0312 40 8508105108	HIPOTECARIO	105.000,00	101.602,47	14/09/2005	14/09/2035	FRANCES	mensual	variable	4,04	30/360	Euribor año hipotecario	0,50	+	anual	HIPOTECARIA
5265	24-abr-07	2101	2095 0458 40 8508105735	HIPOTECARIO	160.000,00	155.299,98	28/09/2005	05/10/2035	FRANCES	mensual	variable	4,37	30/360	Euribor año hipotecario	0,75	+	anual	HIPOTECARIA
5266	24-abr-07	2101	2095 0538 30 8508105769	HIPOTECARIO	132.000,00	129.081,57	17/10/2005	17/10/2030	FRANCES	mensual	variable	4,22	30/360	Euribor año hipotecario	0,60	+	anual	HIPOTECARIA
5267	24-abr-07	2101	2095 0111 20 8508105792	HIPOTECARIO	204.000,00	172.667,48	30/09/2005	30/09/2035	FRANCES	mensual	variable	4,14	30/360	Euribor año hipotecario	0,60	+	anual	HIPOTECARIA
5268	24-abr-07	2101	2095 0532 60 8508106023	HIPOTECARIO	187.000,00	184.635,76	16/09/2005	16/09/2035	FRANCES	mensual	variable	4,81	30/360	Euribor año hipotecario	0,75	+	anual	HIPOTECARIA
5269	24-abr-07	2101	2095 0476 10 8508106061	HIPOTECARIO	156.000,00	151.492,91	05/10/2005	05/10/2035	FRANCES	mensual	variable	4,32	30/360	Euribor año hipotecario	0,70	+	anual	HIPOTECARIA
5270	24-abr-07	2101	2095 0000 70 8508106116	HIPOTECARIO	108.000,00	97.086,77	24/11/2005	24/04/2032	FRANCES	mensual	variable	3,61	30/360	Euribor año hipotecario	0,50	+	anual	HIPOTECARIA
5271	24-abr-07	2101	2095 0474 00 8508106285	HIPOTECARIO	215.000,00	208.628,55	28/09/2005	28/09/2035	FRANCES	mensual	variable	4,19	30/360	Euribor año hipotecario	0,65	+	anual	HIPOTECARIA
5272	24-abr-07	2101	2095 0283 60 8508106893	HIPOTECARIO	126.952,00	121.628,59	14/09/2005	14/09/2030	FRANCES	mensual	variable	4,14	30/360	Euribor año hipotecario	0,60	+	anual	HIPOTECARIA
5273	24-abr-07	2101	2095 0109 10 8508107050	HIPOTECARIO	232.000,00	224.100,83	03/10/2005	03/10/2032	FRANCES	mensual	variable	4,89	30/360	IRPH entidades	0,00	+	anual	HIPOTECARIA
5274	24-abr-07	2101	2095 0089 61 8508107261	HIPOTECARIO	180.000,00	173.870,41	17/10/2005	17/10/2040	FRANCES	mensual	variable	4,17	30/360	Euribor año hipotecario	0,55	+	anual	HIPOTECARIA
5275	24-abr-07	2101	2095 0301 20 8508107519	HIPOTECARIO	120.000,00	115.543,68	26/10/2005	26/10/2030	FRANCES	mensual	variable	4,22	30/360	Euribor año hipotecario	0,60	+	anual	HIPOTECARIA
5276	24-abr-07	2101	2095 0065 30 8508107635	HIPOTECARIO	189.000,00	184.977,61	28/10/2005	10/11/2040	FRANCES	mensual	variable	3,81	30/360	Euribor año hipotecario	0,70	+	anual	HIPOTECARIA

Auto numérico	Fecha Información	Entidad	Número de Préstamo	Tipo de Préstamo	Importe Inicial	Saldo Vivo	Fecha Formalización	Fecha Finalización	Tipo Amortización	Frecuencia Cobro	Interés f/v	Tipo Interés Actual	Cálculo Intereses	Indice de referencia	Margen s/Indice	Margen +/-	Frecuencia Rev. Tipo	Garantías
5277	24-abr-07	2101	2095 0023 50 8508108337	HIPOTECARIO	204.200,00	198.085,68	05/10/2005	05/10/2035	FRANCES	mensual	variable	4,22	30/360	Euribor año hipotecario	0,60	+	anual	HIPOTECARIA
5278	24-abr-07	2101	2095 0180 90 8508108360	HIPOTECARIO	197.400,00	191.615,71	06/10/2005	06/10/2035	FRANCES	mensual	variable	4,42	30/360	Euribor año hipotecario	0,80	+	anual	HIPOTECARIA
5279	24-abr-07	2101	2095 0065 30 8508109193	HIPOTECARIO	192.600,00	187.686,98	01/12/2005	01/12/2035	FRANCES	mensual	variable	3,77	30/360	Euribor año hipotecario	0,55	+	anual	HIPOTECARIA
5280	24-abr-07	2101	2095 0111 20 8508109900	HIPOTECARIO	255.000,00	251.627,18	21/09/2005	21/09/2035	FRANCES	mensual	variable	4,09	30/360	Euribor año hipotecario	0,55	+	anual	HIPOTECARIA
5281	24-abr-07	2101	2095 0047 80 8508110500	HIPOTECARIO	257.400,00	250.056,35	21/10/2005	05/11/2035	FRANCES	mensual	variable	4,32	30/360	Euribor año hipotecario	0,60	+	anual	HIPOTECARIA
5282	24-abr-07	2101	2095 0458 40 8508110549	HIPOTECARIO	132.000,00	128.120,55	27/09/2005	05/10/2035	FRANCES	mensual	variable	4,36	30/360	IRPH entidades	0,00	+	anual	HIPOTECARIA
5283	24-abr-07	2101	2095 0445 30 8508111105	HIPOTECARIO	210.000,00	204.261,05	06/10/2005	05/11/2035	FRANCES	mensual	variable	4,45	30/360	IRPH entidades	0,00	+	anual	HIPOTECARIA
5284	24-abr-07	2101	2095 0528 60 8508111390	HIPOTECARIO	150.000,00	145.612,14	07/10/2005	07/10/2035	FRANCES	mensual	variable	4,22	30/360	Euribor año hipotecario	0,60	+	anual	HIPOTECARIA
5285	24-abr-07	2101	2095 0022 00 8508111713	HIPOTECARIO	223.000,00	220.222,24	07/10/2005	07/10/2035	FRANCES	mensual	variable	4,69	30/360	Euribor año hipotecario	0,60	+	anual	HIPOTECARIA
5286	24-abr-07	2101	2095 0438 10 8508111770	HIPOTECARIO	103.500,00	100.771,80	24/11/2005	24/11/2035	FRANCES	mensual	variable	3,61	30/360	Euribor año hipotecario	0,50	+	anual	HIPOTECARIA
5287	24-abr-07	2101	2095 0276 20 8508112113	HIPOTECARIO	114.000,00	111.007,19	18/11/2005	18/11/2035	FRANCES	mensual	variable	4,52	30/360	Euribor año hipotecario	0,80	+	anual	HIPOTECARIA
5288	24-abr-07	2101	2095 0089 60 8508112225	HIPOTECARIO	300.000,00	290.779,15	30/09/2005	30/09/2035	FRANCES	mensual	variable	4,04	30/360	Euribor año hipotecario	0,50	+	anual	HIPOTECARIA
5289	24-abr-07	2101	2095 0191 00 8508112589	HIPOTECARIO	222.000,00	216.249,52	02/12/2005	07/12/2035	FRANCES	mensual	variable	4,30	30/360	Euribor año hipotecario	0,50	+	anual	HIPOTECARIA
5290	24-abr-07	2101	2095 0095 50 8508112886	HIPOTECARIO	110.000,00	106.687,02	04/10/2005	04/10/2035	FRANCES	mensual	variable	4,22	30/360	Euribor año hipotecario	0,60	+	anual	HIPOTECARIA
5291	24-abr-07	2101	2095 0005 10 8508112911	HIPOTECARIO	140.000,00	135.497,79	13/09/2005	13/09/2035	FRANCES	mensual	variable	4,66	30/360	Euribor año hipotecario	0,60	+	anual	HIPOTECARIA
5292	24-abr-07	2101	2095 0111 21 8508113691	HIPOTECARIO	63.381,00	62.003,99	08/02/2006	08/02/2036	FRANCES	mensual	variable	4,00	30/360	Euribor año hipotecario	0,60	+	anual	HIPOTECARIA
5293	24-abr-07	2101	2095 0164 20 8508113744	HIPOTECARIO	215.000,00	208.546,32	06/10/2005	06/10/2035	FRANCES	mensual	variable	4,17	30/360	Euribor año hipotecario	0,55	+	anual	HIPOTECARIA
5294	24-abr-07	2101	2095 0010 40 8508113856	HIPOTECARIO	133.000,00	129.791,31	28/12/2005	28/12/2035	FRANCES	mensual	variable	4,40	30/360	Euribor año hipotecario	0,60	+	anual	HIPOTECARIA
5295	24-abr-07	2101	2095 0576 30 8508114294	HIPOTECARIO	216.500,00	214.070,64	30/09/2005	30/09/2035	FRANCES	mensual	variable	4,19	30/360	Euribor año hipotecario	0,65	+	anual	HIPOTECARIA
5296	24-abr-07	2101	2095 0112 70 8508114315	HIPOTECARIO	126.000,00	121.620,36	25/11/2005	25/11/2030	FRANCES	mensual	variable	3,61	30/360	Euribor año hipotecario	0,50	+	anual	HIPOTECARIA
5297	24-abr-07	2101	2095 0473 60 8508114353	HIPOTECARIO	243.200,00	240.483,21	17/10/2005	17/10/2035	FRANCES	mensual	variable	4,22	30/360	Euribor año hipotecario	0,60	+	anual	HIPOTECARIA
5298	24-abr-07	2101	2095 0321 70 8508114752	HIPOTECARIO	229.000,00	222.161,93	30/09/2005	30/09/2035	FRANCES	mensual	variable	4,04	30/360	Euribor año hipotecario	0,50	+	anual	HIPOTECARIA
5299	24-abr-07	2101	2095 0252 10 8508114957	HIPOTECARIO	162.250,00	161.744,98	10/10/2005	10/10/2035	FRANCES	mensual	variable	4,27	30/360	Euribor año hipotecario	0,65	+	anual	HIPOTECARIA
5300	24-abr-07	2101	2095 0528 60 8508114980	HIPOTECARIO	225.380,00	223.068,47	07/10/2005	07/10/2035	FRANCES	mensual	variable	4,52	30/360	Euribor año hipotecario	0,90	+	anual	HIPOTECARIA
5301	24-abr-07	2101	2095 0526 70 8508114995	HIPOTECARIO	357.000,00	353.380,47	24/10/2005	24/10/2035	FRANCES	mensual	variable	4,32	30/360	Euribor año hipotecario	0,70	+	anual	HIPOTECARIA
5302	24-abr-07	2101	2095 0276 20 8508115040	HIPOTECARIO	138.500,00	134.740,75	07/11/2005	07/11/2035	FRANCES	mensual	variable	4,47	30/360	Euribor año hipotecario	0,75	+	anual	HIPOTECARIA
5303	24-abr-07	2101	2095 0347 90 8508115211	HIPOTECARIO	210.000,00	204.540,28	13/12/2005	13/12/2035	FRANCES	mensual	variable	3,72	30/360	Euribor año hipotecario	0,50	+	anual	HIPOTECARIA
5304	24-abr-07	2101	2095 0017 60 8508115912	HIPOTECARIO	230.300,00	223.461,35	11/10/2005	11/10/2035	FRANCES	mensual	variable	4,27	30/360	Euribor año hipotecario	0,65	+	anual	HIPOTECARIA
5305	24-abr-07	2101	2095 0036 60 8508116443	HIPOTECARIO	192.000,00	186.622,70	15/11/2005	15/11/2035	FRANCES	mensual	variable	4,32	30/360	Euribor año hipotecario	0,60	+	anual	HIPOTECARIA
5306	24-abr-07	2101	2095 0458 41 8508117491	HIPOTECARIO	153.000,00	148.666,50	22/09/2005	05/10/2035	FRANCES	mensual	variable	4,51	30/360	IRPH entidades	0,15	+	anual	HIPOTECARIA
5307	24-abr-07	2101	2095 0397 50 8508117715	HIPOTECARIO	150.000,00	146.816,80	31/01/2006	31/01/2036	FRANCES	mensual	variable	4,66	30/360	Euribor año hipotecario	0,80	+	anual	HIPOTECARIA
5308	24-abr-07	2101	2095 0473 60 8508118607	HIPOTECARIO	138.000,00	136.571,04	06/10/2005	06/10/2035	FRANCES	mensual	variable	4,42	30/360	Euribor año hipotecario	0,80	+	anual	HIPOTECARIA
5309	24-abr-07	2101	2095 0445 30 8508118951	HIPOTECARIO	165.000,00	160.546,43	06/10/2005	05/11/2035	FRANCES	mensual	variable	4,45	30/360	IRPH entidades	0,00	+	anual	HIPOTECARIA
5310	24-abr-07	2101	2095 0130 20 8508119518	HIPOTECARIO	132.200,00	128.292,13	30/09/2005	30/09/2035	FRANCES	mensual	variable	4,24	30/360	Euribor año hipotecario	0,70	+	anual	HIPOTECARIA
5311	24-abr-07	2101	2095 0018 00 8508119541	HIPOTECARIO	125.000,00	118.299,18	07/10/2005	07/10/2025	FRANCES	mensual	variable	4,32	30/360	Euribor año hipotecario	0,70	+	anual	HIPOTECARIA
5312	24-abr-07	2101	2095 0262 71 8508119811	HIPOTECARIO	330.000,00	320.233,43	03/10/2005	03/10/2035	FRANCES	mensual	variable	4,22	30/360	Euribor año hipotecario	0,60	+	anual	HIPOTECARIA
5313	24-abr-07	2101	2095 0037 00 8508119824	HIPOTECARIO	168.000,00	163.503,08	17/11/2005	10/12/2035	FRANCES	mensual	variable	4,40	30/360	Euribor año hipotecario	0,60	+	anual	HIPOTECARIA
5314	24-abr-07	2101	2095 0506 20 8508119936	HIPOTECARIO	206.000,00	203.960,12	27/10/2005	27/10/2035	FRANCES	mensual	variable	4,47	30/360	Euribor año hipotecario	0,85	+	anual	HIPOTECARIA
5315	24-abr-07	2101	2095 0225 10 8508119940	HIPOTECARIO	177.000,00	171.838,97	17/10/2005	17/10/2035	FRANCES	mensual	variable	4,52	30/360	Euribor año hipotecario	0,90	+	anual	HIPOTECARIA
5316	24-abr-07	2101	2095 0498 30 8508120652	HIPOTECARIO	276.000,00	275.566,75	25/01/2006	05/02/2041	FRANCES	mensual	variable	3,95	30/360	Euribor año hipotecario	0,55	+	anual	HIPOTECARIA
5317	24-abr-07	2101	2095 0476 10 8508121432	HIPOTECARIO	151.500,00	149.878,24	24/11/2005	24/11/2035	FRANCES	mensual	variable	4,42	30/360	Euribor año hipotecario	0,70	+	anual	HIPOTECARIA
5318	24-abr-07	2101	2095 0109 10 8508121734	HIPOTECARIO	300.000,00	291.051,59	07/10/2005	07/10/2035	FRANCES	mensual	variable	4,69	30/360	Euribor año hipotecario	0,60	+	anual	HIPOTECARIA
5319	24-abr-07	2101	2095 0538 31 8508122081	HIPOTECARIO	240.000,00	234.402,31	30/12/2005	30/12/2035	FRANCES	mensual	variable	3,82	30/360	Euribor año hipotecario	0,60	+	anual	HIPOTECARIA
5320	24-abr-07	2101	2095 0473 60 8508122888	HIPOTECARIO	80.000,00	77.653,28	04/10/2005	04/10/2035	FRANCES	mensual	variable	4,79	30/360	Euribor año hipotecario	0,70	+	anual	HIPOTECARIA
5321	24-abr-07	2101	2095 0067 21 8508123581	HIPOTECARIO	180.000,00	174.795,01	27/10/2005	27/10/2035	FRANCES	mensual	variable	3,41	30/360	Euribor año hipotecario	0,50	+	anual	HIPOTECARIA
5322	24-abr-07	2101	2095 0093 60 8508123881	HIPOTECARIO	200.100,00	195.712,50	21/10/2005	10/11/2040	FRANCES	mensual	variable	4,47	30/360	Euribor año hipotecario	0,75	+	anual	HIPOTECARIA
5323	24-abr-07	2101	2095 0238 20 8508124355	HIPOTECARIO	282.500,00	273.730,52	07/10/2005	07/10/2035	FRANCES	mensual	variable	4,59	30/360	Euribor año hipotecario	0,50	+	anual	HIPOTECARIA
5324	24-abr-07	2101	2095 0358 00 8508124828	HIPOTECARIO	150.000,00	148.776,40	17/02/2006	17/02/2036	FRANCES	mensual	variable	4,52	30/360	Euribor año hipotecario	0,60	+	anual	HIPOTECARIA
5325	24-abr-07	2101	2095 0243 70 8508125437	HIPOTECARIO	125.419,00	122.170,21	24/11/2005	24/11/2035	FRANCES	mensual	variable	3,71	30/360	Euribor año hipotecario	0,60	+	anual	HIPOTECARIA
5326	24-abr-07	2101	2095 0233 10 8508125534	HIPOTECARIO	78.275,00	75.326,80	19/10/2005	02/11/2030	FRANCES	mensual	variable	4,32	30/360	Euribor año hipotecario	0,60	+	anual	HIPOTECARIA
5327	24-abr-07	2101	2095 0232 50 8508125699	HIPOTECARIO	120.000,00	116.665,58	26/10/2005	26/10/2035	FRANCES	mensual	variable	4,22	30/360	Euribor año hipotecario	0,60	+	anual	HIPOTECARIA
5328	24-abr-07	2101	2095 0212 00 8508126806	HIPOTECARIO	87.524,00	83.008,29	22/11/2005	22/11/2025	FRANCES	mensual	variable	4,32	30/360	Euribor año hipotecario	0,60	+	anual	HIPOTECARIA
5329	24-abr-07	2101	2095 0528 60 8508127531	HIPOTECARIO	240.000,00	232.897,03	14/10/2005	14/10/2035	FRANCES	mensual	variable	4,22	30/360	Euribor año hipotecario	0,60	+	anual	HIPOTECARIA
5330	24-abr-07	2101	2095 0088 10 8508127736	HIPOTECARIO	258.000,00	253.015,91	27/10/2005	03/11/2035	FRANCES	mensual	variable	3,66	30/360	Euribor año hipotecario	0,55	+	anual	HIPOTECARIA
5331	24-abr-07	2101	2095 0181 30 8508128043	HIPOTECARIO	276.000,00	261.878,74	07/10/2005	07/10/2035	FRANCES	mensual	variable	4,27	30/360	Euribor año hipotecario	0,65	+	anual	HIPOTECARIA
5332	24-abr-07	2101	2095 0064 90 8508128117	HIPOTECARIO	212.000,00	207.362,56	03/11/2005	03/11/2040	FRANCES	mensual	variable	4,22	30/360	Euribor año hipotecario	0,50	+	anual	HIPOTECARIA
5333	24-abr-07	2101	2095 0057 50 8508128121	HIPOTECARIO	91.806,00	89.202,93	14/11/2005	14/11/2035	FRANCES	mensual	variable	4,32	30/360	Euribor año hipotecario	0,60	+	anual	HIPOTECARIA
5334	24-abr-07	2101	2095 0525 21 8508128161	HIPOTECARIO	180.000,00	177.921,96	05/10/2005	05/10/2035	FRANCES	mensual	variable	4,37	30/360	Euribor año hipotecario	0,75	+	anual	HIPOTECARIA
5335	24-abr-07	2101	2095 0448 70 8508128290	HIPOTECARIO	147.000,00	142.764,20	28/09/2005	10/10/2035	FRANCES	mensual	variable	4,52	30/360	Euribor año hipotecario	0,90	+	anual	HIPOTECARIA
5336	24-abr-07	2101	2095 0064 90 8508128364	HIPOTECARIO	215.000,00	208.636,94	11/10/2005	11/10/2035	FRANCES	mensual	variable	4,22	30/360	Euribor año hipotecario	0,60	+	anual	HIPOTECARIA
5337	24-abr-07	2101	2095 0389 70 8508128419	HIPOTECARIO	137.200,00	133.612,05	28/10/2005	10/11/2035	FRANCES	mensual	variable	4,60	30/360	IRPH entidades	0,15	+	anual	HIPOTECARIA
5338	24-abr-07	2101	2095 0504 30 8508128457	HIPOTECARIO	192.000,00	186.284,41	07/10/2005	07/10/2035	FRANCES	mensual	variable	4,22	30/360	Euribor año hipotecario	0,60	+	anual	HIPOTECARIA
5339	24-abr-07	2101	2095 0000 70 8508128725	HIPOTECARIO	200.000,00	164.583,68	10/10/2005	10/10/2035	FRANCES	mensual	variable	4,12	30/360	Euribor año hipotecario	0,50	+	anual	HIPOTECARIA
5340	24-abr-07	2101	2095 0433 70 8508128856	HIPOTECARIO	210.000,00	203.638,17	04/10/2005	04/10/2035	FRANCES	mensual	variable	4,22	30/360	Euribor año hipotecario	0,60	+	anual	HIPOTECARIA
5341	24-abr-07	2101	2095 0130 20 8508128991	HIPOTECARIO	172.400,00	167.780,85	28/11/2005	28/11/2035	FRANCES	mensual	variable	4,27	30/360	Euribor año hipotecario	0,55	+	anual	HIPOTECARIA
5342	24-abr-07	2101	2095 0119 90 8508129163	HIPOTECARIO	120.000,00	116.520,23	27/10/2005	27/10/2035	FRANCES	mensual	variable	4,17	30/360	Euribor año hipotecario	0,55	+	anual	HIPOTECARIA
5343	24-abr-07	2101	2095 0302 71 8508129281	HIPOTECARIO	210.000,00	197.731,68	11/10/2005	11/10/2035	FRANCES	mensual	variable	4,69	30/360	Euribor año hipotecario	0,60	+	anual	HIPOTECARIA
5344	24-abr-07	2101	2095 0002 60 8508129602	HIPOTECARIO	223.000,00	218.529,34	05/10/2005	05/10/2035	FRANCES	mensual	variable	4,42	30/360	Euribor año hipotecario	0,60	+	anual	HIPOTECARIA
5345	24-abr-07	2101	2095 0473 60 8508129621	HIPOTECARIO	225.000,00	222.717,86	25/10/2005	25/10/2035	FRANCES	mensual	variable	3,71	30/360	Euribor año hipotecario	0,80	+	anual	HIPOTECARIA
5346	24-abr-07	2101	2095 0506 20 8508129640	HIPOTECARIO	217.000,00	211.146,55	28/10/2005	28/10/2035	FRANCES	mensual	variable	4,47	30/360	Euribor año hipotecario	0,85	+	anual	HIPOTECARIA
5347	24-abr-07	2101	2095 0002 60 8508129693	HIPOTECARIO	115.000,00	113.574,84	23/11/2005	23/11/2040	FRANCES	mensual	variable	3,61	30/360	Euribor año hipotecario	0,50	+	anual	HIPOTECARIA
5348	24-abr-07	2101	2095 0520 10 8508130274	HIPOTECARIO	258.000,00	253.258,92	25/10/2005	05/11/2035	FRANCES	mensual	variable	4,57	30/360	Euribor año hipotecario	0,85	+	anual	HIPOTECARIA
5349	24-abr-07	2101	2095 0370 90 8508130859	HIPOTECARIO	246.400,00	240.657,00	11/10/2005	11/10/2040	FRANCES	mensual	variable	4,22	30/360	Euribor año hipotecario	0,60	+	anual	HIPOTECARIA
5350	24-abr-07	2101	2095 0057 50 8508131472	HIPOTECARIO	102.000,00	99.107,92	17/11/2005	17/11/2035	FRANCES	mensual	variable	4,32	30/360	Euribor año hipotecario	0,60	+	anual	HIPOTECARIA
5351	24-abr-07	2101	2095 0028 80 8508131491	HIPOTECARIO	204.400,00	198.315,98	29/09/2005	15/10/2035	FRANCES	mensual	variable	4,79	30/360	Euribor año hipotecario	0,70	+	anual	HIPOTECARIA
5352	24-abr-07	2101	2095 0527 10 8508131871	HIPOTECARIO	265.000,00	198.204,03	21/10/2005	21/10/2035	FRANCES	mensual	variable	4,17	30/360	Euribor año hipotecario	0,55	+	anual	HIPOTECARIA
5353	24-abr-07	2101	2095 0057 50 8508131979	HIPOTECARIO	83.104,00	80.684,42	14/11/2005	14/11/2035	FRANCES	mensual	variable	4,22	30/360	Euribor año hipotecario	0,50	+	anual	HIPOTECARIA
5354	24-abr-07	2101	2095 0010 40 8508132193	HIPOTECARIO	69.901,00	68.132,29	28/11/2005	03/12/2035	FRANCES	mensual	variable	4,40	30/360	Euribor año hipotecario	0,60	+	anual	HIPOTECARIA
5355	24-abr-07	2101	2095 0476 10 8508132229	HIPOTECARIO	145.700,00	144.004,10	05/10/2005	05/10/2035	FRANCES	mensual	variable	4,32	30/360	Euribor año hipotecario	0,70	+	anual	HIPOTECARIA
5356	24-abr-07	2101	2095 0588 10 8508132419	HIPOTECARIO	84.000,00	81.602,71	20/09/2005	05/10/2035	FRANCES	mensual	variable	4,36	30/360	IRPH entidades	0,00	+	anual	HIPOTECARIA
5357	24-abr-07	2101	2095 0080 50 8508132778	HIPOTECARIO	184.000,00	180.075,35	03/11/2005	03/11/2040	FRANCES	mensual	variable	4,42	30/360	Euribor año hipotecario	0,70	+	anual	HIPOTECARIA
5358	24-abr-07	2101	2095 0544 20 8508132934	HIPOTECARIO	117.000,00	113.687,92	14/10/2005	14/10/2035	FRANCES	mensual	variable	4,52	30/360	Euribor año hipotecario	0,90	+	anual	HIPOTECARIA
5359	24-abr-07	2101	2095 0062 10 8508132953	HIPOTECARIO	180.000,00	178.350,40	22/12/2005	22/12/2035	FRANCES	mensual	variable	4,60	30/360	Euribor año hipotecario	0,80	+	anual	HIPOTECARIA
5360	24-abr-07	2101	2095 0440 00 8508133013	HIPOTECARIO	165.000,00	161.331,72	05/10/2005	05/10/2040	FRANCES	mensual	variable	4,42	30/360	Euribor año hipotecario	0,80	+	anual	HIPOTECARIA
5361	24-abr-07	2101	2095 0113 10 8508133028	HIPOTECARIO	139.537,00	135.589,83	07/11/2005	07/11/2035	FRANCES	mensual	variable	3,71	30/360	Euribor año hipotecario	0,60	+	anual	HIPOTECARIA
5362	24-abr-07	2101	2095 0186 60 8508133032	HIPOTECARIO	510.000,00	495.707,98	20/10/2005	05/11/2035	FRANCES	mensual	variable	3,66	30/360	Euribor año hipotecario	0,55	+	anual	HIPOTECARIA
5363	24-abr-07	2101	2095 0438 11 8508133091	HIPOTECARIO	129.000,00	125.459,46	23/11/2005	23/11/2035	FRANCES	mensual	variable	3,71	30/360	Euribor año hipotecario	0,60	+	anual	HIPOTECARIA
5364	24-abr-07	2101	2095 0180 90 8508133106	HIPOTECARIO	176.000,00	170.719,79	07/10/2005	07/10/2035	FRANCES	mensual	variable	4,69	30/360	Euribor año hipotecario	0,60	+	anual	HIPOTECARIA

Auto numérico	Fecha Información	Entidad	Número de Préstamo	Tipo de Préstamo	Importe Inicial	Saldo Vivo	Fecha Formalización	Fecha Finalización	Tipo Amortización	Frecuencia Cobro	Interes F/V	Tipo Interes Actual	Calculo Intereses	Indice de referencia	Margen s/Indice	Margen +/-	Frecuencia Rev Tipo	Garantias
5365	24-abr-07	2101	2095 0262 71 8508133131	HIPOTECARIO	165.000,00	163.079,48	29/09/2005	06/10/2035	FRANCES	mensual	variable	4,32	30/360	Euribor año hipotecario	0,70	+	anual	HIPOTECARIA
5366	24-abr-07	2101	2095 0445 30 8508133163	HIPOTECARIO	230.000,00	223.981,61	25/10/2005	05/11/2035	FRANCES	mensual	variable	4,45	30/360	IRPH entidades	0,00	+	anual	HIPOTECARIA
5367	24-abr-07	2101	2095 0057 50 8508133197	HIPOTECARIO	92.925,00	90.301,47	14/11/2005	14/11/2035	FRANCES	mensual	variable	4,42	30/360	Euribor año hipotecario	0,70	+	anual	HIPOTECARIA
5368	24-abr-07	2101	2095 0057 50 8508133203	HIPOTECARIO	105.000,00	101.965,77	14/11/2005	14/11/2035	FRANCES	mensual	variable	4,32	30/360	Euribor año hipotecario	0,60	+	anual	HIPOTECARIA
5369	24-abr-07	2101	2095 0084 30 8508133294	HIPOTECARIO	190.000,00	185.614,16	03/10/2005	03/10/2040	FRANCES	mensual	variable	4,12	30/360	Euribor año hipotecario	0,50	+	anual	HIPOTECARIA
5370	24-abr-07	2101	2095 0302 70 8508133484	HIPOTECARIO	202.000,00	196.787,37	15/12/2005	15/12/2035	FRANCES	mensual	variable	4,40	30/360	Euribor año hipotecario	0,60	+	anual	HIPOTECARIA
5371	24-abr-07	2101	2095 0517 40 8508133602	HIPOTECARIO	222.600,00	220.609,23	27/09/2005	27/09/2035	FRANCES	mensual	variable	4,19	30/360	Euribor año hipotecario	0,65	+	anual	HIPOTECARIA
5372	24-abr-07	2101	2095 0555 40 8508133826	HIPOTECARIO	210.350,00	204.109,76	05/10/2005	05/10/2035	FRANCES	mensual	variable	4,74	30/360	Euribor año hipotecario	0,65	+	anual	HIPOTECARIA
5373	24-abr-07	2101	2095 0502 40 8508133879	HIPOTECARIO	189.000,00	186.206,77	29/09/2005	29/09/2035	FRANCES	mensual	variable	4,34	30/360	Euribor año hipotecario	0,80	+	anual	HIPOTECARIA
5374	24-abr-07	2101	2095 0005 10 8508133883	HIPOTECARIO	229.500,00	224.973,48	01/12/2005	01/12/2040	FRANCES	mensual	variable	4,50	30/360	Euribor año hipotecario	0,70	+	anual	HIPOTECARIA
5375	24-abr-07	2101	2095 0005 10 8508134509	HIPOTECARIO	52.068,00	50.090,42	20/03/2006	20/03/2026	FRANCES	mensual	variable	4,66	30/360	Euribor año hipotecario	0,60	+	anual	HIPOTECARIA
5376	24-abr-07	2101	2095 0043 10 8508134551	HIPOTECARIO	229.100,00	222.159,56	06/10/2005	06/10/2035	FRANCES	mensual	variable	4,22	30/360	Euribor año hipotecario	0,60	+	anual	HIPOTECARIA
5377	24-abr-07	2101	2095 0522 90 8508135308	HIPOTECARIO	146.700,00	141.225,25	27/10/2005	27/10/2030	FRANCES	mensual	variable	4,22	30/360	Euribor año hipotecario	0,60	+	anual	HIPOTECARIA
5378	24-abr-07	2101	2095 0539 80 8508136238	HIPOTECARIO	311.800,00	302.747,84	06/10/2005	06/10/2035	FRANCES	mensual	variable	4,37	30/360	Euribor año hipotecario	0,60	+	anual	HIPOTECARIA
5379	24-abr-07	2101	2095 0113 11 8508136341	HIPOTECARIO	66.680,00	62.389,07	28/12/2005	28/12/2020	FRANCES	mensual	variable	3,82	30/360	Euribor año hipotecario	0,75	+	anual	HIPOTECARIA
5380	24-abr-07	2101	2095 0109 10 8508136559	HIPOTECARIO	51.200,00	48.897,52	13/12/2005	13/12/2025	FRANCES	mensual	variable	4,56	30/360	Euribor año hipotecario	0,50	+	anual	HIPOTECARIA
5381	24-abr-07	2101	2095 0113 10 8508136660	HIPOTECARIO	87.712,00	85.451,87	25/11/2005	25/11/2035	FRANCES	mensual	variable	3,71	30/360	IRPH entidades	0,00	+	anual	HIPOTECARIA
5382	24-abr-07	2101	2095 0046 30 8508136905	HIPOTECARIO	187.000,00	181.479,47	18/10/2005	18/10/2035	FRANCES	mensual	variable	4,27	30/360	Euribor año hipotecario	0,60	+	anual	HIPOTECARIA
5383	24-abr-07	2101	2095 0456 50 8508136996	HIPOTECARIO	213.300,00	208.419,53	06/10/2005	06/10/2040	FRANCES	mensual	variable	4,79	30/360	Euribor año hipotecario	0,65	+	anual	HIPOTECARIA
5384	24-abr-07	2101	2095 0380 60 8508137172	HIPOTECARIO	195.000,00	187.589,99	25/10/2005	25/10/2035	FRANCES	mensual	variable	4,79	30/360	Euribor año hipotecario	0,70	+	anual	HIPOTECARIA
5385	24-abr-07	2101	2095 0324 00 8508137191	HIPOTECARIO	183.000,00	179.414,19	20/02/2006	05/03/2036	FRANCES	mensual	variable	4,36	30/360	IRPH entidades	0,00	+	anual	HIPOTECARIA
5386	24-abr-07	2101	2095 0358 00 8508137533	HIPOTECARIO	106.000,00	104.987,66	24/11/2005	10/12/2035	FRANCES	mensual	variable	4,19	30/360	Euribor año hipotecario	0,65	+	anual	HIPOTECARIA
5387	24-abr-07	2101	2095 0276 20 8508138098	HIPOTECARIO	132.770,00	128.980,77	03/10/2005	03/10/2035	FRANCES	mensual	variable	3,72	30/360	Euribor año hipotecario	0,50	+	anual	HIPOTECARIA
5388	24-abr-07	2101	2095 0087 70 8508138104	HIPOTECARIO	126.300,00	121.709,16	23/11/2005	23/11/2030	FRANCES	mensual	variable	4,36	30/360	IRPH entidades	0,00	+	anual	HIPOTECARIA
5389	24-abr-07	2101	2095 0350 40 8508139072	HIPOTECARIO	115.000,00	112.011,58	25/11/2005	25/11/2035	FRANCES	mensual	variable	3,71	30/360	Euribor año hipotecario	0,60	+	anual	HIPOTECARIA
5390	24-abr-07	2101	2095 0445 30 8508139604	HIPOTECARIO	276.500,00	273.697,77	11/10/2005	05/11/2030	FRANCES	mensual	variable	4,22	30/360	Euribor año hipotecario	0,50	+	anual	HIPOTECARIA
5391	24-abr-07	2101	2095 0468 10 8508139680	HIPOTECARIO	218.100,00	216.627,53	27/01/2006	27/01/2036	FRANCES	mensual	variable	4,22	30/360	Euribor año hipotecario	0,50	+	anual	HIPOTECARIA
5392	24-abr-07	2101	2095 0320 20 8508139792	HIPOTECARIO	210.000,00	204.126,38	28/10/2005	28/10/2035	FRANCES	mensual	variable	4,76	30/360	Euribor año hipotecario	0,90	+	anual	HIPOTECARIA
5393	24-abr-07	2101	2095 0094 00 8508139847	HIPOTECARIO	240.000,00	233.489,11	17/10/2005	06/11/2035	FRANCES	mensual	variable	3,61	30/360	Euribor año hipotecario	0,70	+	anual	HIPOTECARIA
5394	24-abr-07	2101	2095 0392 20 8508140090	HIPOTECARIO	162.273,27	157.529,74	30/09/2005	30/09/2035	FRANCES	mensual	variable	3,76	30/360	IRPH entidades	0,00	+	anual	HIPOTECARIA
5395	24-abr-07	2101	2095 0320 20 8508140126	HIPOTECARIO	194.900,00	189.962,04	24/11/2005	24/11/2035	FRANCES	mensual	variable	4,23	30/360	IRPH entidades	0,00	+	anual	HIPOTECARIA
5396	24-abr-07	2101	2095 0526 70 8508140301	HIPOTECARIO	192.000,00	186.390,26	30/09/2005	30/09/2035	FRANCES	mensual	variable	3,81	30/360	Euribor año hipotecario	0,70	+	anual	HIPOTECARIA
5397	24-abr-07	2101	2095 0306 50 8508140316	HIPOTECARIO	195.000,00	180.102,82	19/10/2005	19/08/2033	FRANCES	mensual	variable	4,24	30/360	Euribor año hipotecario	0,70	+	anual	HIPOTECARIA
5398	24-abr-07	2101	2095 0233 10 8508140451	HIPOTECARIO	235.000,00	228.418,39	16/11/2005	16/11/2035	FRANCES	mensual	variable	4,27	30/360	Euribor año hipotecario	0,65	+	anual	HIPOTECARIA
5399	24-abr-07	2101	2095 0028 80 8508141761	HIPOTECARIO	173.700,00	172.992,61	27/10/2005	27/10/2040	FRANCES	mensual	variable	4,32	30/360	Euribor año hipotecario	0,60	+	anual	HIPOTECARIA
5400	24-abr-07	2101	2095 0010 40 8508141801	HIPOTECARIO	126.000,00	108.810,82	23/11/2005	23/11/2035	FRANCES	mensual	variable	4,22	30/360	Euribor año hipotecario	0,60	+	anual	HIPOTECARIA
5401	24-abr-07	2101	2095 0520 10 8508141869	HIPOTECARIO	192.000,00	186.706,64	20/10/2005	03/11/2035	FRANCES	mensual	variable	3,66	30/360	Euribor año hipotecario	0,55	+	anual	HIPOTECARIA
5402	24-abr-07	2101	2095 0109 10 8508141951	HIPOTECARIO	168.000,00	163.290,82	28/10/2005	28/10/2035	FRANCES	mensual	variable	3,61	30/360	Euribor año hipotecario	0,50	+	anual	HIPOTECARIA
5403	24-abr-07	2101	2095 0041 00 8508142007	HIPOTECARIO	254.000,00	248.798,01	25/10/2005	25/10/2035	FRANCES	mensual	variable	3,56	30/360	Euribor año hipotecario	0,65	+	anual	HIPOTECARIA
5404	24-abr-07	2101	2095 0267 10 8508142030	HIPOTECARIO	170.000,00	165.138,22	06/10/2005	06/10/2035	FRANCES	mensual	variable	4,32	30/360	Euribor año hipotecario	0,70	+	anual	HIPOTECARIA
5405	24-abr-07	2101	2095 0018 00 8508142161	HIPOTECARIO	168.000,00	167.794,45	20/01/2006	20/01/2041	FRANCES	mensual	variable	4,32	30/360	Euribor año hipotecario	0,70	+	anual	HIPOTECARIA
5406	24-abr-07	2101	2095 0212 00 8508142347	HIPOTECARIO	200.000,00	194.408,39	28/10/2005	28/10/2035	FRANCES	mensual	variable	4,11	30/360	Euribor año hipotecario	0,60	+	anual	HIPOTECARIA
5407	24-abr-07	2101	2095 0543 60 8508142921	HIPOTECARIO	236.000,00	216.394,60	02/12/2005	05/12/2035	FRANCES	mensual	variable	4,36	30/360	IRPH entidades	0,00	+	anual	HIPOTECARIA
5408	24-abr-07	2101	2095 0028 80 8508143165	HIPOTECARIO	124.760,00	121.591,65	24/11/2005	24/11/2035	FRANCES	mensual	variable	4,55	30/360	Euribor año hipotecario	0,75	+	anual	HIPOTECARIA
5409	24-abr-07	2101	2095 0446 80 8508143545	HIPOTECARIO	260.000,00	257.687,20	13/10/2005	05/11/2035	FRANCES	mensual	variable	4,32	30/360	Euribor año hipotecario	0,60	+	anual	HIPOTECARIA
5410	24-abr-07	2101	2095 0160 40 8508143701	HIPOTECARIO	228.500,00	221.980,86	07/11/2005	07/11/2035	FRANCES	mensual	variable	4,47	30/360	Euribor año hipotecario	0,75	+	anual	HIPOTECARIA
5411	24-abr-07	2101	2095 0062 10 8508144135	HIPOTECARIO	215.000,00	210.356,30	26/10/2005	26/10/2040	FRANCES	mensual	variable	4,32	30/360	Euribor año hipotecario	0,60	+	anual	HIPOTECARIA
5412	24-abr-07	2101	2095 0010 40 8508144173	HIPOTECARIO	192.300,00	190.703,45	20/12/2005	20/12/2035	FRANCES	mensual	variable	4,47	30/360	Euribor año hipotecario	0,85	+	anual	HIPOTECARIA
5413	24-abr-07	2101	2095 0497 90 8508144515	HIPOTECARIO	210.000,00	203.963,29	07/10/2005	07/10/2035	FRANCES	mensual	variable	4,40	30/360	Euribor año hipotecario	0,60	+	anual	HIPOTECARIA
5414	24-abr-07	2101	2095 0083 90 8508144612	HIPOTECARIO	168.000,00	160.598,99	22/11/2005	01/01/2035	FRANCES	mensual	variable	4,22	30/360	Euribor año hipotecario	0,60	+	anual	HIPOTECARIA
5415	24-abr-07	2101	2095 0529 00 8508144648	HIPOTECARIO	300.000,00	294.431,10	02/11/2005	02/11/2035	FRANCES	mensual	variable	3,77	30/360	Euribor año hipotecario	0,55	+	anual	HIPOTECARIA
5416	24-abr-07	2101	2095 0286 10 8508144990	HIPOTECARIO	174.100,00	172.610,63	08/02/2006	08/02/2036	FRANCES	mensual	variable	3,71	30/360	Euribor año hipotecario	0,60	+	anual	HIPOTECARIA
5417	24-abr-07	2101	2095 0212 00 8508145158	HIPOTECARIO	241.600,00	234.454,60	30/09/2005	30/09/2035	FRANCES	mensual	variable	4,57	30/360	Euribor año hipotecario	0,65	+	anual	HIPOTECARIA
5418	24-abr-07	2101	2095 0392 20 8508145445	HIPOTECARIO	85.000,00	82.468,35	30/09/2005	30/09/2035	FRANCES	mensual	variable	4,23	30/360	IRPH entidades	0,00	+	anual	HIPOTECARIA
5419	24-abr-07	2101	2095 0438 10 8508145728	HIPOTECARIO	105.000,00	101.916,32	27/10/2005	27/10/2035	FRANCES	mensual	variable	4,09	30/360	Euribor año hipotecario	0,55	+	anual	HIPOTECARIA
5420	24-abr-07	2101	2095 0039 10 8508145878	HIPOTECARIO	201.400,00	195.785,39	20/10/2005	10/11/2035	FRANCES	mensual	variable	3,41	30/360	Euribor año hipotecario	0,50	+	anual	HIPOTECARIA
5421	24-abr-07	2101	2095 0065 30 8508145922	HIPOTECARIO	153.900,00	149.724,85	11/10/2005	10/11/2035	FRANCES	mensual	variable	3,71	30/360	Euribor año hipotecario	0,60	+	anual	HIPOTECARIA
5422	24-abr-07	2101	2095 0103 40 8508146166	HIPOTECARIO	199.200,00	193.633,14	28/10/2005	28/10/2035	FRANCES	mensual	variable	3,91	30/360	Euribor año hipotecario	0,80	+	anual	HIPOTECARIA
5423	24-abr-07	2101	2095 0451 20 8508146206	HIPOTECARIO	141.000,00	139.447,72	30/09/2005	05/10/2035	FRANCES	mensual	variable	4,37	30/360	Euribor año hipotecario	0,75	+	anual	HIPOTECARIA
5424	24-abr-07	2101	2095 0028 80 8508146322	HIPOTECARIO	203.700,00	202.620,43	17/10/2005	17/10/2040	FRANCES	mensual	variable	4,42	30/360	Euribor año hipotecario	0,80	+	anual	HIPOTECARIA
5425	24-abr-07	2101	2095 0337 10 8508146658	HIPOTECARIO	121.700,00	117.969,90	07/10/2005	07/10/2035	FRANCES	mensual	variable	4,27	30/360	Euribor año hipotecario	0,65	+	anual	HIPOTECARIA
5426	24-abr-07	2101	2095 0048 20 8508146662	HIPOTECARIO	198.000,00	194.689,58	30/09/2005	07/10/2035	FRANCES	mensual	variable	4,22	30/360	Euribor año hipotecario	0,60	+	anual	HIPOTECARIA
5427	24-abr-07	2101	2095 0538 30 8508146793	HIPOTECARIO	160.000,00	155.201,38	07/10/2005	07/10/2035	FRANCES	mensual	variable	4,69	30/360	Euribor año hipotecario	0,60	+	anual	HIPOTECARIA
5428	24-abr-07	2101	2095 0186 60 8508147043	HIPOTECARIO	155.000,00	152.170,81	15/11/2005	10/12/2035	FRANCES	mensual	variable	4,64	30/360	Euribor año hipotecario	0,55	+	anual	HIPOTECARIA
5429	24-abr-07	2101	2095 0119 90 8508147379	HIPOTECARIO	228.400,00	225.270,17	30/12/2005	07/01/2036	FRANCES	mensual	variable	4,45	30/360	Euribor año hipotecario	0,65	+	anual	HIPOTECARIA
5430	24-abr-07	2101	2095 0445 30 8508147569	HIPOTECARIO	162.000,00	156.847,02	29/09/2005	05/10/2040	FRANCES	mensual	variable	4,56	30/360	Euribor año hipotecario	0,70	+	anual	HIPOTECARIA
5431	24-abr-07	2101	2095 0358 00 8508148106	HIPOTECARIO	120.000,00	114.327,80	24/11/2005	24/11/2025	FRANCES	mensual	variable	4,36	30/360	IRPH entidades	0,00	+	anual	HIPOTECARIA
5432	24-abr-07	2101	2095 0150 70 8508148353	HIPOTECARIO	207.000,00	205.727,68	21/10/2005	21/10/2035	FRANCES	mensual	variable	3,71	30/360	Euribor año hipotecario	0,60	+	anual	HIPOTECARIA
5433	24-abr-07	2101	2095 0007 90 8508148539	HIPOTECARIO	198.300,00	193.886,51	02/11/2005	03/11/2040	FRANCES	mensual	variable	4,47	30/360	Euribor año hipotecario	0,85	+	anual	HIPOTECARIA
5434	24-abr-07	2101	2095 0521 40 8508149380	HIPOTECARIO	248.700,00	247.989,84	07/12/2005	04/01/2041	FRANCES	mensual	variable	4,32	30/360	Euribor año hipotecario	0,60	+	anual	HIPOTECARIA
5435	24-abr-07	2101	2095 0047 80 8508149532	HIPOTECARIO	283.680,00	275.939,11	15/11/2005	07/12/2035	FRANCES	mensual	variable	4,56	30/360	Euribor año hipotecario	0,70	+	anual	HIPOTECARIA
5436	24-abr-07	2101	2095 0451 20 8508150147	HIPOTECARIO	216.000,00	210.399,92	10/11/2005	04/12/2035	FRANCES	mensual	variable	4,30	30/360	Euribor año hipotecario	0,50	+	anual	HIPOTECARIA
5437	24-abr-07	2101	2095 0526 70 8508150375	HIPOTECARIO	190.000,00	186.073,48	02/03/2006	02/03/2036	FRANCES	mensual	variable	4,45	30/360	Euribor año hipotecario	0,65	+	anual	HIPOTECARIA
5438	24-abr-07	2101	2095 0355 70 8508150449	HIPOTECARIO	264.445,00	261.194,71	07/11/2005	07/11/2035	FRANCES	mensual	variable	4,76	30/360	Euribor año hipotecario	0,70	+	anual	HIPOTECARIA
5439	24-abr-07	2101	2095 0084 30 8508150546	HIPOTECARIO	191.200,00	177.821,52	24/10/2005	24/10/2035	FRANCES	mensual	variable	4,22	30/360	Euribor año hipotecario	0,50	+	anual	HIPOTECARIA
5440	24-abr-07	2101	2095 0473 60 8508150867	HIPOTECARIO	245.000,00	242.554,76	28/10/2005	28/10/2035	FRANCES	mensual	variable	4,22	30/360	Euribor año hipotecario	0,60	+	anual	HIPOTECARIA
5441	24-abr-07	2101	2095 0393 71 8508150951	HIPOTECARIO	102.100,00	99.349,40	07/10/2005	27/10/2035	FRANCES	mensual	variable	4,42	30/360	Euribor año hipotecario	0,80	+	anual	HIPOTECARIA
5442	24-abr-07	2101	2095 0274 30 8508151043	HIPOTECARIO	78.000,00	75.736,73	20/10/2005	20/10/2035	FRANCES	mensual	variable	4,36	30/360	IRPH entidades	0,00	+	anual	HIPOTECARIA
5443	24-abr-07	2101	2095 0048 20 8508151062	HIPOTECARIO	172.000,00	163.973,76	14/11/2005	14/02/2035	FRANCES	mensual	variable	4,62	30/360	Euribor año hipotecario	1,00	+	anual	HIPOTECARIA
5444	24-abr-07	2101	2095 0545 70 8508151121	HIPOTECARIO	170.000,00	164.976,85	04/10/2005	10/10/2035	FRANCES	mensual	variable	4,22	30/360	Euribor año hipotecario	0,50	+	anual	HIPOTECARIA
5445	24-abr-07	2101	2095 0036 61 8508151201	HIPOTECARIO	207.700,00	201.325,90	18/10/2005	18/10/2035	FRANCES	mensual	variable	4,37	30/360	Euribor año hipotecario	0,75	+	anual	HIPOTECARIA
5446	24-abr-07	2101	2095 0457 10 8508151214	HIPOTECARIO	210.000,00	201.617,17	11/11/2005	11/09/2034	FRANCES	mensual	variable	4,17	30/360	Euribor año hipotecario	0,55	+	anual	HIPOTECARIA
5447	24-abr-07	2101	2095 0028 80 8508151516	HIPOTECARIO	192.000,00	189.927,86	31/10/2005	31/10/2035	FRANCES	mensual	variable	4,37	30/360	Euribor año hipotecario	0,65	+	anual	HIPOTECARIA
5448	24-abr-07	2101	2095 0438 10 8508152110	HIPOTECARIO	240.000,00	232.739,59	18/10/2005	18/10/2035	FRANCES	mensual	variable	4,32	30/360	Euribor año hipotecario	0,70	+	anual	HIPOTECARIA
5449	24-abr-07	2101	2095 0525 20 8508152256	HIPOTECARIO	206.000,00	204.109,72	11/01/2006	11/01/2036	FRANCES	mensual	variable	4,64	30/360	Euribor año hipotecario	0,55	+	anual	HIPOTECARIA
5450	24-abr-07	2101	2095 0243 70 8508152349	HIPOTECARIO	52.985,00	50.837,90	08/02/2006	08/02/2026	FRANCES	mensual	variable	4,69	30/360	Euribor año hipotecario	0,60	+	anual	HIPOTECARIA
5451	24-abr-07	2101	2095 0532 60 8508152408	HIPOTECARIO	174.000,00	171.949,32	30/09/2005	30/09/2035	FRANCES	mensual	variable	4,52	30/360	Euribor año hipotecario	0,60	+	anual	HIPOTECARIA
5452	24-abr-07	2101	2095 0156 40 8508152427	HIPOTECARIO	181.200,00	176.082,61	10/11/2005	10/11/2035	FRANCES	mensual	variable	4,24	30/360	Euribor año hipotecario	0,70	+	anual	HIPOTECARIA
												4,27	30/360	Euribor año hipotecario	0,55	+	anual	HIPOTECARIA

Auto numérico	Fecha Información	Entidad	Número de Préstamo	Tipo de Préstamo	Importe Inicial	Saldo Vivo	Fecha Formalización	Fecha Finalización	Tipo Amortización	Frecuencia Cobro	Interes f/v	Tipo Interes Actual	Calculo Intereses	Indice de referencia	Margen s/Indice	Margen +/-	Frecuencia Rev. Tipo	Garantias
5453	24-abr-07	2101	2095 0474 00 8508152689	HIPOTECARIO	250.000,00	248.171,52	21/02/2006	21/02/2036	FRANCES	mensual	variable	4,52	30/360	Euribor año hipotecario	0,60	+	anual	HIPOTECARIA
5454	24-abr-07	2101	2095 0449 10 8508152767	HIPOTECARIO	170.000,00	168.271,55	05/10/2005	05/10/2035	FRANCES	mensual	variable	4,52	30/360	Euribor año hipotecario	0,90	+	anual	HIPOTECARIA
5455	24-abr-07	2101	2095 0047 80 8508152845	HIPOTECARIO	327.200,00	318.923,89	01/12/2005	01/12/2035	FRANCES	mensual	variable	3,82	30/360	Euribor año hipotecario	0,60	+	anual	HIPOTECARIA
5456	24-abr-07	2101	2095 0528 61 8508152851	HIPOTECARIO	210.000,00	207.760,88	18/10/2005	18/11/2036	FRANCES	mensual	mixto	4,70	30/360	Euribor año hipotecario	0,75	+	anual	HIPOTECARIA
5457	24-abr-07	2101	2095 0047 80 8508153152	HIPOTECARIO	329.360,00	319.992,66	25/10/2005	25/10/2035	FRANCES	mensual	variable	3,51	30/360	Euribor año hipotecario	0,60	+	anual	HIPOTECARIA
5458	24-abr-07	2101	2095 0262 70 8508153298	HIPOTECARIO	160.000,00	158.240,20	11/10/2005	07/11/2035	FRANCES	mensual	variable	4,47	30/360	Euribor año hipotecario	0,75	+	anual	HIPOTECARIA
5459	24-abr-07	2101	2095 0267 10 8508153697	HIPOTECARIO	243.440,00	236.282,17	11/10/2005	11/10/2035	FRANCES	mensual	variable	4,12	30/360	Euribor año hipotecario	0,50	+	anual	HIPOTECARIA
5460	24-abr-07	2101	2095 0525 20 8508153984	HIPOTECARIO	213.400,00	210.916,09	11/10/2005	11/10/2035	FRANCES	mensual	variable	4,32	30/360	Euribor año hipotecario	0,70	+	anual	HIPOTECARIA
5461	24-abr-07	2101	2095 0252 10 8508154059	HIPOTECARIO	75.800,00	73.803,00	13/12/2005	13/12/2035	FRANCES	mensual	variable	4,55	30/360	Euribor año hipotecario	0,75	+	anual	HIPOTECARIA
5462	24-abr-07	2101	2095 0040 60 8508154156	HIPOTECARIO	150.000,00	145.798,95	27/10/2005	27/10/2035	FRANCES	mensual	variable	4,32	30/360	Euribor año hipotecario	0,70	+	anual	HIPOTECARIA
5463	24-abr-07	2101	2095 0236 30 8508154350	HIPOTECARIO	177.000,00	171.990,38	28/10/2005	28/10/2035	FRANCES	mensual	variable	4,22	30/360	Euribor año hipotecario	0,60	+	anual	HIPOTECARIA
5464	24-abr-07	2101	2095 0000 70 8508154730	HIPOTECARIO	215.000,00	208.524,60	11/10/2005	11/10/2035	FRANCES	mensual	variable	4,22	30/360	Euribor año hipotecario	0,60	+	anual	HIPOTECARIA
5465	24-abr-07	2101	2095 0252 10 8508155179	HIPOTECARIO	95.000,00	92.421,49	07/11/2005	07/11/2035	FRANCES	mensual	variable	4,47	30/360	Euribor año hipotecario	0,75	+	anual	HIPOTECARIA
5466	24-abr-07	2101	2095 0162 30 8508155369	HIPOTECARIO	303.000,00	293.681,89	18/10/2005	18/10/2035	FRANCES	mensual	variable	4,12	30/360	Euribor año hipotecario	0,50	+	anual	HIPOTECARIA
5467	24-abr-07	2101	2095 0498 30 8508156227	HIPOTECARIO	107.000,00	103.356,52	16/12/2005	16/12/2030	FRANCES	mensual	variable	4,40	30/360	Euribor año hipotecario	0,60	+	anual	HIPOTECARIA
5468	24-abr-07	2101	2095 0538 31 8508156271	HIPOTECARIO	149.000,00	147.344,02	24/10/2005	24/10/2035	FRANCES	mensual	variable	4,12	30/360	Euribor año hipotecario	0,50	+	anual	HIPOTECARIA
5469	24-abr-07	2101	2095 0505 80 8508156909	HIPOTECARIO	178.300,00	176.575,71	20/10/2005	05/11/2035	FRANCES	mensual	variable	4,62	30/360	Euribor año hipotecario	0,90	+	anual	HIPOTECARIA
5470	24-abr-07	2101	2095 0517 40 8508157332	HIPOTECARIO	171.600,00	166.667,14	11/10/2005	11/10/2035	FRANCES	mensual	variable	4,22	30/360	Euribor año hipotecario	0,60	+	anual	HIPOTECARIA
5471	24-abr-07	2101	2095 0496 40 8508157351	HIPOTECARIO	214.000,00	211.690,33	07/10/2005	05/11/2035	FRANCES	mensual	variable	4,32	30/360	Euribor año hipotecario	0,60	+	anual	HIPOTECARIA
5472	24-abr-07	2101	2095 0064 90 8508157839	HIPOTECARIO	180.000,00	176.072,60	28/10/2005	28/10/2040	FRANCES	mensual	variable	4,27	30/360	Euribor año hipotecario	0,65	+	anual	HIPOTECARIA
5473	24-abr-07	2101	2095 0524 80 8508158205	HIPOTECARIO	215.800,00	209.793,32	07/11/2005	07/11/2035	FRANCES	mensual	variable	4,32	30/360	Euribor año hipotecario	0,60	+	anual	HIPOTECARIA
5474	24-abr-07	2101	2095 0505 80 8508159475	HIPOTECARIO	164.000,00	159.260,97	14/10/2005	14/10/2035	FRANCES	mensual	variable	4,12	30/360	Euribor año hipotecario	0,50	+	anual	HIPOTECARIA
5475	24-abr-07	2101	2095 0130 20 8508159572	HIPOTECARIO	147.250,00	142.269,79	20/12/2005	20/12/2030	FRANCES	mensual	variable	3,87	30/360	Euribor año hipotecario	0,65	+	anual	HIPOTECARIA
5476	24-abr-07	2101	2095 0254 90 8508159739	HIPOTECARIO	204.000,00	191.945,32	27/12/2005	02/05/2034	FRANCES	mensual	variable	4,69	30/360	Euribor año hipotecario	0,60	+	anual	HIPOTECARIA
5477	24-abr-07	2101	2095 0100 00 8508159758	HIPOTECARIO	399.400,00	398.592,21	15/12/2005	15/12/2035	FRANCES	mensual	variable	3,82	30/360	Euribor año hipotecario	0,60	+	anual	HIPOTECARIA
5478	24-abr-07	2101	2095 0280 20 8508159836	HIPOTECARIO	125.500,00	123.094,53	03/11/2005	03/11/2035	FRANCES	mensual	variable	4,42	30/360	Euribor año hipotecario	0,70	+	anual	HIPOTECARIA
5479	24-abr-07	2101	2095 0008 30 8508160187	HIPOTECARIO	210.000,00	204.113,56	08/11/2005	08/11/2035	FRANCES	mensual	variable	3,61	30/360	Euribor año hipotecario	0,50	+	anual	HIPOTECARIA
5480	24-abr-07	2101	2095 0517 40 8508160324	HIPOTECARIO	224.000,00	222.190,74	10/10/2005	10/01/2036	FRANCES	mensual	variable	3,91	30/360	Euribor año hipotecario	0,60	+	anual	HIPOTECARIA
5481	24-abr-07	2101	2095 0334 60 8508160757	HIPOTECARIO	240.000,00	237.557,72	15/11/2005	15/11/2035	FRANCES	mensual	variable	3,71	30/360	Euribor año hipotecario	0,60	+	anual	HIPOTECARIA
5482	24-abr-07	2101	2095 0225 10 8508160892	HIPOTECARIO	196.800,00	192.039,62	25/11/2005	25/11/2035	FRANCES	mensual	variable	4,72	30/360	Euribor año hipotecario	1,00	+	anual	HIPOTECARIA
5483	24-abr-07	2101	2095 0043 11 8508161051	HIPOTECARIO	145.000,00	141.612,00	05/01/2006	05/01/2036	FRANCES	mensual	variable	3,91	30/360	Euribor año hipotecario	0,60	+	anual	HIPOTECARIA
5484	24-abr-07	2101	2095 0154 50 8508161220	HIPOTECARIO	99.000,00	96.018,35	17/10/2005	17/10/2035	FRANCES	mensual	variable	4,22	30/360	Euribor año hipotecario	0,60	+	anual	HIPOTECARIA
5485	24-abr-07	2101	2095 0524 81 8508161811	HIPOTECARIO	202.300,00	191.402,48	17/10/2005	17/10/2025	FRANCES	mensual	variable	4,17	30/360	Euribor año hipotecario	0,55	+	anual	HIPOTECARIA
5486	24-abr-07	2101	2095 0366 90 8508161843	HIPOTECARIO	440.000,00	390.454,96	07/11/2005	07/08/2032	FRANCES	mensual	variable	4,32	30/360	Euribor año hipotecario	0,60	+	anual	HIPOTECARIA
5487	24-abr-07	2101	2095 0307 10 8508162184	HIPOTECARIO	258.000,00	250.623,44	07/11/2005	07/11/2035	FRANCES	mensual	variable	4,27	30/360	Euribor año hipotecario	0,55	+	anual	HIPOTECARIA

Auto. Numérico	Fecha Información	Entidad	Número de Préstamo	Tipo de Préstamo	Importe Inicial	Saldo Vivo	Fecha Formalización	Fecha Finalización	Tipo Amortización	Frecuencia Cobro	Interés f/v	Tipo Interés Actual	Cálculo Intereses	Índice de referencia	Margen s/Índice	Margen +/-	Frecuencia Rev. Tipo	Garantías
5541	24-abr-07	2101	2095 0161 91 8508174721	HIPOTECARIO	180.000,00	175.485,48	15/12/2005	15/12/2035	FRANCES	mensual	variable	3,87	30/360	Euribor año hipotecario	0,65	+	anual	HIPOTECARIA
5542	24-abr-07	2101	2095 0001 10 8508174749	HIPOTECARIO	157.000,00	152.302,79	14/10/2005	14/10/2035	FRANCES	mensual	variable	4,12	30/360	Euribor año hipotecario	0,50	+	anual	HIPOTECARIA
5543	24-abr-07	2101	2095 0350 40 8508175003	HIPOTECARIO	57.567,00	55.234,15	14/02/2006	14/02/2026	FRANCES	mensual	variable	4,52	30/360	Euribor año hipotecario	0,60	+	anual	HIPOTECARIA
5544	24-abr-07	2101	2095 0323 60 8508175324	HIPOTECARIO	245.200,00	226.085,35	27/10/2005	02/09/2033	FRANCES	mensual	variable	4,32	30/360	Euribor año hipotecario	0,60	+	anual	HIPOTECARIA
5545	24-abr-07	2101	2095 0018 00 8508176672	HIPOTECARIO	216.000,00	211.299,16	04/11/2005	04/11/2040	FRANCES	mensual	variable	4,32	30/360	Euribor año hipotecario	0,60	+	anual	HIPOTECARIA
5546	24-abr-07	2101	2095 0509 60 8508177049	HIPOTECARIO	98.100,00	95.681,35	16/12/2005	16/12/2035	FRANCES	mensual	variable	4,56	30/360	IRPH entidades	0,00	+	anual	HIPOTECARIA
5547	24-abr-07	2101	2095 0040 60 8508177127	HIPOTECARIO	182.000,00	176.920,46	10/11/2005	10/11/2035	FRANCES	mensual	variable	3,61	30/360	Euribor año hipotecario	0,50	+	anual	HIPOTECARIA
5548	24-abr-07	2101	2095 0365 40 8508177277	HIPOTECARIO	335.000,00	325.518,35	07/11/2005	07/11/2035	FRANCES	mensual	variable	4,22	30/360	Euribor año hipotecario	0,50	+	anual	HIPOTECARIA
5549	24-abr-07	2101	2095 0188 50 8508177321	HIPOTECARIO	200.000,00	197.631,93	27/10/2005	27/10/2035	FRANCES	mensual	variable	4,22	30/360	Euribor año hipotecario	0,60	+	anual	HIPOTECARIA
5550	24-abr-07	2101	2095 0110 80 8508177754	HIPOTECARIO	227.200,00	220.690,04	27/10/2005	27/10/2035	FRANCES	mensual	variable	4,22	30/360	Euribor año hipotecario	0,60	+	anual	HIPOTECARIA
5551	24-abr-07	2101	2095 0317 70 8508178019	HIPOTECARIO	100.000,00	97.351,17	22/12/2005	22/12/2035	FRANCES	mensual	variable	4,40	30/360	Euribor año hipotecario	0,60	+	anual	HIPOTECARIA
5552	24-abr-07	2101	2095 0317 70 8508178515	HIPOTECARIO	150.000,00	145.656,85	17/10/2005	25/10/2035	FRANCES	mensual	variable	4,12	30/360	Euribor año hipotecario	0,50	+	anual	HIPOTECARIA
5553	24-abr-07	2101	2095 0522 90 8508178705	HIPOTECARIO	216.000,00	213.539,73	17/10/2005	17/10/2035	FRANCES	mensual	variable	4,22	30/360	Euribor año hipotecario	0,60	+	anual	HIPOTECARIA
5554	24-abr-07	2101	2095 0212 01 8508178711	HIPOTECARIO	126.200,00	122.516,66	27/10/2005	27/10/2035	FRANCES	mensual	variable	3,41	30/360	Euribor año hipotecario	0,50	+	anual	HIPOTECARIA
5555	24-abr-07	2101	2095 0525 20 8508179557	HIPOTECARIO	173.800,00	168.609,22	19/10/2005	19/10/2035	FRANCES	mensual	variable	4,59	30/360	Euribor año hipotecario	0,50	+	anual	HIPOTECARIA
5556	24-abr-07	2101	2095 0065 30 8508180026	HIPOTECARIO	168.000,00	163.394,43	02/11/2005	07/11/2035	FRANCES	mensual	variable	3,81	30/360	Euribor año hipotecario	0,70	+	anual	HIPOTECARIA
5557	24-abr-07	2101	2095 0469 60 8508180254	HIPOTECARIO	209.300,00	207.176,02	10/11/2005	10/11/2035	FRANCES	mensual	variable	4,32	30/360	Euribor año hipotecario	0,60	+	anual	HIPOTECARIA
5558	24-abr-07	2101	2095 0191 00 8508180503	HIPOTECARIO	252.000,00	246.474,59	27/10/2005	27/10/2040	FRANCES	mensual	variable	4,32	30/360	Euribor año hipotecario	0,70	+	anual	HIPOTECARIA
5559	24-abr-07	2101	2095 0305 00 8508181623	HIPOTECARIO	210.000,00	204.082,13	23/11/2005	23/11/2035	FRANCES	mensual	variable	4,32	30/360	Euribor año hipotecario	0,60	+	anual	HIPOTECARIA
5560	24-abr-07	2101	2095 0392 20 8508181642	HIPOTECARIO	158.600,00	154.249,29	20/10/2005	28/10/2035	FRANCES	mensual	variable	4,37	30/360	Euribor año hipotecario	0,75	+	anual	HIPOTECARIA
5561	24-abr-07	2101	2095 0150 70 8508181701	HIPOTECARIO	180.000,00	176.217,47	28/10/2005	28/10/2035	FRANCES	mensual	variable	4,47	30/360	Euribor año hipotecario	0,85	+	anual	HIPOTECARIA
5562	24-abr-07	2101	2095 0529 00 8508182061	HIPOTECARIO	132.500,00	128.635,58	20/10/2005	20/10/2035	FRANCES	mensual	variable	4,12	30/360	Euribor año hipotecario	0,50	+	anual	HIPOTECARIA
5563	24-abr-07	2101	2095 0246 00 8508182154	HIPOTECARIO	291.000,00	282.750,93	04/11/2005	04/11/2035	FRANCES	mensual	variable	3,61	30/360	Euribor año hipotecario	0,50	+	anual	HIPOTECARIA
5564	24-abr-07	2101	2095 0028 80 8508182665	HIPOTECARIO	190.000,00	189.087,15	28/11/2005	28/11/2040	FRANCES	mensual	variable	4,32	30/360	Euribor año hipotecario	0,60	+	anual	HIPOTECARIA
5565	24-abr-07	2101	2095 0358 00 8508182836	HIPOTECARIO	168.300,00	166.257,74	13/10/2005	13/10/2035	FRANCES	mensual	variable	4,74	30/360	Euribor año hipotecario	0,65	+	anual	HIPOTECARIA
5566	24-abr-07	2101	2095 0257 20 8508183557	HIPOTECARIO	122.100,00	119.505,16	02/11/2005	02/11/2040	FRANCES	mensual	variable	3,76	30/360	Euribor año hipotecario	0,65	+	anual	HIPOTECARIA
5567	24-abr-07	2101	2095 0455 00 8508184468	HIPOTECARIO	183.000,00	180.929,62	26/10/2005	05/11/2035	FRANCES	mensual	variable	4,27	30/360	Euribor año hipotecario	0,55	+	anual	HIPOTECARIA
5568	24-abr-07	2101	2095 0161 90 8508184681	HIPOTECARIO	210.000,00	204.786,95	21/10/2005	21/10/2035	FRANCES	mensual	variable	4,22	30/360	Euribor año hipotecario	0,60	+	anual	HIPOTECARIA
5569	24-abr-07	2101	2095 0093 61 8508184761	HIPOTECARIO	291.000,00	283.190,36	02/11/2005	01/12/2035	FRANCES	mensual	variable	4,40	30/360	Euribor año hipotecario	0,60	+	anual	HIPOTECARIA
5570	24-abr-07	2101	2095 0164 21 8508185201	HIPOTECARIO	41.440,00	40.271,08	21/10/2005	21/10/2035	FRANCES	mensual	variable	4,36	30/360	IRPH entidades	0,00	+	anual	HIPOTECARIA
5571	24-abr-07	2101	2095 0036 60 8508185520	HIPOTECARIO	265.500,00	262.437,07	10/11/2005	10/11/2035	FRANCES	mensual	variable	4,27	30/360	Euribor año hipotecario	0,55	+	anual	HIPOTECARIA
5572	24-abr-07	2101	2095 0212 00 8508185706	HIPOTECARIO	129.980,00	117.554,85	24/11/2005	24/03/2032	FRANCES	mensual	variable	4,32	30/360	Euribor año hipotecario	0,60	+	anual	HIPOTECARIA
5573	24-abr-07	2101	2095 0156 40 8508185972	HIPOTECARIO	204.200,00	198.325,56	03/11/2005	03/11/2035	FRANCES	mensual	variable	4,27	30/360	Euribor año hipotecario	0,55	+	anual	HIPOTECARIA
5574	24-abr-07	2101	2095 0518 90 8508186275	HIPOTECARIO	191.000,00	190.566,84	04/11/2005	04/11/2035	FRANCES	mensual	variable	4,47	30/360	Euribor año hipotecario	0,75	+	anual	HIPOTECARIA
5575	24-abr-07	2101	2095 0114 60 8508187226	HIPOTECARIO	168.000,00	167.486,37	03/02/2006	03/02/2036	FRANCES	mensual	variable	4,00	30/360	Euribor año hipotecario	0,60	+	anual	HIPOTECARIA
5576	24-abr-07	2101	2095 0048 20 8508187659	HIPOTECARIO	198.700,00	194.945,57	01/12/2005	01/12/2040	FRANCES	mensual	variable	4,07	30/360	Euribor año hipotecario	0,85	+	anual	HIPOTECARIA
5577	24-abr-07	2101	2095 0445 30 8508187965	HIPOTECARIO	165.000,00	160.795,67	10/11/2005	05/12/2035	FRANCES	mensual	variable	4,56	30/360	IRPH entidades	0,00	+	anual	HIPOTECARIA
5578	24-abr-07	2101	2095 0036 60 8508188901	HIPOTECARIO	240.300,00	237.527,76	17/11/2005	17/11/2035	FRANCES	mensual	variable	4,27	30/360	Euribor año hipotecario	0,55	+	anual	HIPOTECARIA
5579	24-abr-07	2101	2095 0181 30 8508189276	HIPOTECARIO	129.000,00	126.688,58	10/04/2006	10/04/2036	FRANCES	mensual	variable	4,84	30/360	Euribor año hipotecario	0,75	+	anual	HIPOTECARIA
5580	24-abr-07	2101	2095 0103 40 8508189373	HIPOTECARIO	227.000,00	220.163,13	21/10/2005	21/10/2035	FRANCES	mensual	variable	4,22	30/360	Euribor año hipotecario	0,60	+	anual	HIPOTECARIA
5581	24-abr-07	2101	2095 0067 20 8508189582	HIPOTECARIO	130.000,00	126.371,75	10/11/2005	10/11/2035	FRANCES	mensual	variable	3,61	30/360	Euribor año hipotecario	0,50	+	anual	HIPOTECARIA
5582	24-abr-07	2101	2095 0277 70 8508190051	HIPOTECARIO	186.300,00	182.224,65	28/10/2005	28/10/2040	FRANCES	mensual	variable	4,22	30/360	Euribor año hipotecario	0,60	+	anual	HIPOTECARIA
5583	24-abr-07	2101	2095 0478 90 8508190066	HIPOTECARIO	225.500,00	225.314,72	28/02/2006	03/03/2041	FRANCES	mensual	variable	4,24	30/360	Euribor año hipotecario	0,70	+	anual	HIPOTECARIA
5584	24-abr-07	2101	2095 0161 91 8508190511	HIPOTECARIO	300.000,00	296.739,25	15/12/2005	15/12/2040	FRANCES	mensual	variable	4,50	30/360	Euribor año hipotecario	0,70	+	anual	HIPOTECARIA
5585	24-abr-07	2101	2095 0498 30 8508190617	HIPOTECARIO	260.000,00	242.630,21	07/11/2005	07/11/2040	FRANCES	mensual	variable	4,47	30/360	Euribor año hipotecario	0,75	+	anual	HIPOTECARIA
5586	24-abr-07	2101	2095 0501 10 8508191021	HIPOTECARIO	222.000,00	216.202,71	11/11/2005	02/12/2035	FRANCES	mensual	variable	3,67	30/360	Euribor año hipotecario	0,45	+	anual	HIPOTECARIA
5587	24-abr-07	2101	2095 0371 30 8508191931	HIPOTECARIO	210.000,00	205.411,53	15/11/2005	15/11/2040	FRANCES	mensual	variable	3,66	30/360	Euribor año hipotecario	0,55	+	anual	HIPOTECARIA
5588	24-abr-07	2101	2095 0525 20 8508192156	HIPOTECARIO	232.000,00	231.131,82	25/10/2005	25/10/2040	FRANCES	mensual	variable	3,61	30/360	Euribor año hipotecario	0,70	+	anual	HIPOTECARIA
5589	24-abr-07	2101	2095 0532 60 8508192272	HIPOTECARIO	240.000,00	229.456,32	17/11/2005	17/09/2034	FRANCES	mensual	variable	3,71	30/360	Euribor año hipotecario	0,60	+	anual	HIPOTECARIA
5590	24-abr-07	2101	2095 0063 40 8508192540	HIPOTECARIO	120.000,00	116.598,37	02/11/2005	02/11/2035	FRANCES	mensual	variable	3,61	30/360	Euribor año hipotecario	0,50	+	anual	HIPOTECARIA
5591	24-abr-07	2101	2095 0064 90 8508192555	HIPOTECARIO	148.720,00	143.142,45	09/11/2005	09/11/2030	FRANCES	mensual	variable	4,22	30/360	Euribor año hipotecario	0,50	+	anual	HIPOTECARIA
5592	24-abr-07	2101	2095 0130 21 8508192751	HIPOTECARIO	150.000,00	145.789,72	15/11/2005	15/11/2035	FRANCES	mensual	variable	4,27	30/360	Euribor año hipotecario	0,55	+	anual	HIPOTECARIA
5593	24-abr-07	2101	2095 0028 80 8508192920	HIPOTECARIO	186.000,00	180.647,26	28/10/2005	28/10/2035	FRANCES	mensual	variable	4,12	30/360	Euribor año hipotecario	0,50	+	anual	HIPOTECARIA
5594	24-abr-07	2101	2095 0086 20 8508193183	HIPOTECARIO	91.661,83	89.069,17	27/10/2005	27/10/2035	FRANCES	mensual	variable	4,32	30/360	Euribor año hipotecario	0,70	+	anual	HIPOTECARIA
5595	24-abr-07	2101	2095 0221 30 8508193204	HIPOTECARIO	147.300,00	143.159,14	02/11/2005	02/11/2035	FRANCES	mensual	variable	3,66	30/360	Euribor año hipotecario	0,55	+	anual	HIPOTECARIA
5596	24-abr-07	2101	2095 0191 00 8508193242	HIPOTECARIO	219.000,00	213.319,94	29/11/2005	29/11/2035	FRANCES	mensual	variable	4,27	30/360	Euribor año hipotecario	0,55	+	anual	HIPOTECARIA
5597	24-abr-07	2101	2095 0522 91 8508193681	HIPOTECARIO	246.000,00	243.034,77	20/10/2005	20/10/2035	FRANCES	mensual	variable	4,22	30/360	Euribor año hipotecario	0,60	+	anual	HIPOTECARIA
5598	24-abr-07	2101	2095 0080 50 8508193958	HIPOTECARIO	200.000,00	198.673,37	14/02/2006	14/02/2036	FRANCES	mensual	variable	4,15	30/360	Euribor año hipotecario	0,75	+	anual	HIPOTECARIA
5599	24-abr-07	2101	2095 0111 20 8508194134	HIPOTECARIO	180.000,00	175.712,82	10/01/2006	10/01/2036	FRANCES	mensual	variable	4,36	30/360	Euribor año hipotecario	0,50	+	anual	HIPOTECARIA
5600	24-abr-07	2101	2095 0525 20 8508194493	HIPOTECARIO	203.000,00	202.223,92	27/10/2005	27/10/2040	FRANCES	mensual	variable	3,56	30/360	Euribor año hipotecario	0,65	+	anual	HIPOTECARIA
5601	24-abr-07	2101	2095 0094 00 8508194742	HIPOTECARIO	185.000,00	167.340,74	07/11/2005	07/11/2040	FRANCES	mensual	variable	4,37	30/360	Euribor año hipotecario	0,65	+	anual	HIPOTECARIA
5602	24-abr-07	2101	2095 0381 00 8508195161	HIPOTECARIO	125.057,45	119.317,44	21/12/2005	21/12/2025	FRANCES	mensual	variable	4,55	30/360	Euribor año hipotecario	0,75	+	anual	HIPOTECARIA
5603	24-abr-07	2101	2095 0314 30 8508195254	HIPOTECARIO	195.000,00	189.597,34	09/11/2005	09/11/2035	FRANCES	mensual	variable	4,57	30/360	Euribor año hipotecario	0,85	+	anual	HIPOTECARIA
5604	24-abr-07	2101	2095 0458 40 8508195708	HIPOTECARIO	96.700,00	94.090,02	14/10/2005	05/11/2035	FRANCES	mensual	variable	4,45	30/360	IRPH entidades	0,00	+	anual	HIPOTECARIA
5605	24-abr-07	2101	2095 0119 90 8508195843	HIPOTECARIO	97.237,14	94.614,20	15/03/2006	15/03/2031	FRANCES	mensual	variable	4,66	30/360	Euribor año hipotecario	0,60	+	anual	HIPOTECARIA
5606	24-abr-07	2101	2095 0319 60 8508196243	HIPOTECARIO	105.600,00	102.967,23	20/12/2005	05/01/2036	FRANCES	mensual	variable	4,36	30/360	Euribor año hipotecario	0,50	+	anual	HIPOTECARIA
5607	24-abr-07	2101	2095 0504 30 8508196321	HIPOTECARIO	264.080,00	256.308,60	15/12/2005	06/01/2036	FRANCES	mensual	variable	4,46	30/360	Euribor año hipotecario	0,60	+	anual	HIPOTECARIA
5608	24-abr-07	2101	2095 0010 40 8508196389	HIPOTECARIO	228.000,00	225.383,18	26/04/2006	19/05/2031	FRANCES	mensual	mixto	3,80	30/360	Euribor año hipotecario	0,60	+	anual	HIPOTECARIA
5609	24-abr-07	2101	2095 0243 70 8508196467	HIPOTECARIO	156.000,00	148.749,20	23/12/2005	23/12/2025	FRANCES	mensual	variable	4,40	30/360	Euribor año hipotecario	0,60	+	anual	HIPOTECARIA
5610	24-abr-07	2101	2095 0255 30 8508196490	HIPOTECARIO	226.000,00	221.639,06	03/11/2005	03/11/2035	FRANCES	mensual	variable	4,47	30/360	Euribor año hipotecario	0,75	+	anual	HIPOTECARIA
5611	24-abr-07	2101	2095 0509 60 8508197080	HIPOTECARIO	285.000,00	271.729,17	11/11/2005	05/12/2040	FRANCES	mensual	variable	4,55	30/360	Euribor año hipotecario	0,75	+	anual	HIPOTECARIA
5612	24-abr-07	2101	2095 0028 80 8508197437	HIPOTECARIO	342.500,00	341.434,83	02/02/2006	02/02/2036	FRANCES	mensual	variable	3,90	30/360	Euribor año hipotecario	0,50	+	anual	HIPOTECARIA
5613	24-abr-07	2101	2095 0028 80 8508198143	HIPOTECARIO	198.333,00	195.080,72	04/05/2006	04/05/2036	FRANCES	mensual	mixto	3,90	30/360	Euribor año hipotecario	0,60	+	anual	HIPOTECARIA
5614	24-abr-07	2101	2095 0073 10 8508198407	HIPOTECARIO	230.900,00	228.432,37	21/11/2005	05/12/2040	FRANCES	mensual	variable	4,50	30/360	Euribor año hipotecario	0,70	+	anual	HIPOTECARIA
5615	24-abr-07	2101	2095 0000 70 8508198430	HIPOTECARIO	210.000,00	203.982,83	03/11/2005	03/11/2035	FRANCES	mensual	variable	4,22	30/360	Euribor año hipotecario	0,50	+	anual	HIPOTECARIA
5616	24-abr-07	2101	2095 0534 50 8508199643	HIPOTECARIO	189.000,00	183.879,02	08/11/2005	08/11/2035	FRANCES	mensual	variable	4,37	30/360	Euribor año hipotecario	0,65	+	anual	HIPOTECARIA
5617	24-abr-07	2101	2095 0043 10 8508200041	HIPOTECARIO	144.960,00	140.089,74	24/11/2005	24/11/2030	FRANCES	mensual	variable	3,86	30/360	Euribor año hipotecario	0,75	+	anual	HIPOTECARIA
5618	24-abr-07	2101	2095 0314 30 8508200055	HIPOTECARIO	156.000,00	154.308,41	04/11/2005	04/11/2035	FRANCES	mensual	variable	4,57	30/360	Euribor año hipotecario	0,85	+	anual	HIPOTECARIA
5619	24-abr-07	2101	2095 0541 90 8508200552	HIPOTECARIO	126.400,00	126.113,99	28/11/2005	28/11/2040	FRANCES	mensual	variable	4,47	30/360	Euribor año hipotecario	0,75	+	anual	HIPOTECARIA
5620	24-abr-07	2101	2095 0398 10 8508200679	HIPOTECARIO	149.500,00	145.332,27	18/11/2005	18/11/2035	FRANCES	mensual	variable	3,71	30/360	Euribor año hipotecario	0,60	+	anual	HIPOTECARIA
5621	24-abr-07	2101	2095 0067 20 8508201459	HIPOTECARIO	182.000,00	177.238,26	08/11/2005	08/11/2035	FRANCES	mensual	variable	3,66	30/360	Euribor año hipotecario	0,55	+	anual	HIPOTECARIA
5622	24-abr-07	2101	2095 0327 40 8508201634	HIPOTECARIO	204.000,00	200.223,50	28/11/2005	28/11/2040	FRANCES	mensual	variable	4,42	30/360	Euribor año hipotecario	0,70	+	anual	HIPOTECARIA
5623	24-abr-07	2101	2095 0126 21 8508201771	HIPOTECARIO	168.300,00	167.074,66	08/11/2005	08/11/2035	FRANCES	mensual	variable	4,32	30/360	Euribor año hipotecario	0,60	+	anual	HIPOTECARIA
5624	24-abr-07	2101	2095 0015 71 8508201961	HIPOTECARIO	171.200,00	168.450,35	30/01/2006	30/01/2041	FRANCES	mensual	variable	4,11	30/360	Euribor año hipotecario	0,80	+	anual	HIPOTECARIA
5625	24-abr-07	2101	2095 0087 70 8508202184	HIPOTECARIO	90.000,00	87.668,72	22/12/2005	22/12/2035	FRANCES	mensual	variable	4,30	30/360	Euribor año hipotecario	0,50	+	anual	HIPOTECARIA
5626	24-abr-07	2101	2095 0304 60 8508202355	HIPOTECARIO	218.300,00	212.181,82	02/12/2005	02/12/2040	FRANCES	mensual	variable	4,65	30/360	Euribor año hipotecario	0,85	+	anual	HIPOTECARIA
5627	24-abr-07	2101	2095 0065 30 8508202530	HIPOTECARIO	210.000,00	204.705,73	29/11/2005	10/12/2035	FRANCES	mensual	variable	3,82	30/360	Euribor año hipotecario	0,60	+	anual	HIPOTECARIA
5628	24-abr-07	2101	2095 0437 50 8508202925	HIPOTECARIO	260.000,00	257.598,35	09/11/2005	05/12/2035	FRANCES	mensual	variable	3,77	30/360	Euribor año hipotecario	0,55	+	anual	HIPOTECARIA

Auto numérico	Fecha información	Entidad	Número de Préstamo	Tipo de Préstamo	Importe Inicial	Saldo Vivo	Fecha Formalización	Fecha Finalización	Tipo Amortización	Frecuencia Cobro	Interés f/v	Tipo Interés Actual	Cálculo Intereses	Índice de referencia	Margen s/Índice	Margen +/-	Frecuencia Rev. Tipo	Garantías
5629	24-abr-07	2101	2095 0471 70 8508203306	HIPOTECARIO	120.000,00	116.639,22	17/11/2005	17/11/2035	FRANCES	mensual	variable	4,32	30/360	Euribor año hipotecario	0,60	+	anual	HIPOTECARIA
5630	24-abr-07	2101	2095 0114 60 8508203344	HIPOTECARIO	66.000,00	64.105,27	07/11/2005	07/11/2035	FRANCES	mensual	variable	3,61	30/360	Euribor año hipotecario	0,50	+	anual	HIPOTECARIA
5631	24-abr-07	2101	2095 0508 11 8508204641	HIPOTECARIO	203.400,00	199.137,33	21/10/2005	05/11/2040	FRANCES	mensual	variable	4,47	30/360	Euribor año hipotecario	0,75	+	anual	HIPOTECARIA
5632	24-abr-07	2101	2095 0436 00 8508204751	HIPOTECARIO	110.000,00	106.874,26	27/10/2005	10/11/2035	FRANCES	mensual	variable	4,27	30/360	Euribor año hipotecario	0,55	+	anual	HIPOTECARIA
5633	24-abr-07	2101	2095 0154 50 8508205109	HIPOTECARIO	145.800,00	141.605,71	03/11/2005	03/11/2035	FRANCES	mensual	variable	4,27	30/360	Euribor año hipotecario	0,55	+	anual	HIPOTECARIA
5634	24-abr-07	2101	2095 0184 70 8508206077	HIPOTECARIO	204.000,00	199.560,39	17/11/2005	17/11/2040	FRANCES	mensual	variable	4,32	30/360	Euribor año hipotecario	0,60	+	anual	HIPOTECARIA
5635	24-abr-07	2101	2095 0436 00 8508206136	HIPOTECARIO	116.000,00	112.996,16	20/12/2005	20/12/2035	FRANCES	mensual	variable	3,72	30/360	Euribor año hipotecario	0,50	+	anual	HIPOTECARIA
5636	24-abr-07	2101	2095 0525 20 8508206189	HIPOTECARIO	240.000,00	237.531,83	11/11/2005	11/11/2035	FRANCES	mensual	variable	3,71	30/360	Euribor año hipotecario	0,60	+	anual	HIPOTECARIA
5637	24-abr-07	2101	2095 0478 90 8508206233	HIPOTECARIO	204.000,00	198.330,77	09/11/2005	09/11/2035	FRANCES	mensual	variable	3,71	30/360	Euribor año hipotecario	0,60	+	anual	HIPOTECARIA
5638	24-abr-07	2101	2095 0328 90 8508206330	HIPOTECARIO	175.000,00	171.075,76	11/11/2005	11/11/2040	FRANCES	mensual	variable	4,32	30/360	Euribor año hipotecario	0,60	+	anual	HIPOTECARIA
5639	24-abr-07	2101	2095 0496 40 8508206725	HIPOTECARIO	175.000,00	173.550,52	17/07/2006	05/08/2041	FRANCES	mensual	variable	4,52	30/360	Euribor año hipotecario	0,60	+	anual	HIPOTECARIA
5640	24-abr-07	2101	2095 0093 60 8508207085	HIPOTECARIO	165.278,00	160.670,45	07/11/2005	07/11/2035	FRANCES	mensual	variable	3,71	30/360	Euribor año hipotecario	0,60	+	anual	HIPOTECARIA
5641	24-abr-07	2101	2095 0528 60 8508207640	HIPOTECARIO	240.000,00	237.660,66	04/11/2005	04/11/2035	FRANCES	mensual	variable	4,57	30/360	Euribor año hipotecario	0,85	+	anual	HIPOTECARIA
5642	24-abr-07	2101	2095 0066 81 8508207701	HIPOTECARIO	150.000,00	147.780,49	07/11/2005	07/11/2040	FRANCES	mensual	variable	4,32	30/360	Euribor año hipotecario	0,60	+	anual	HIPOTECARIA
5643	24-abr-07	2101	2095 0028 80 8508208323	HIPOTECARIO	198.334,00	196.670,27	12/12/2005	07/01/2036	FRANCES	mensual	variable	3,86	30/360	Euribor año hipotecario	0,55	+	anual	HIPOTECARIA
5644	24-abr-07	2101	2095 0027 30 8508208610	HIPOTECARIO	100.000,00	97.375,69	20/12/2005	20/12/2035	FRANCES	mensual	variable	4,30	30/360	Euribor año hipotecario	0,50	+	anual	HIPOTECARIA
5645	24-abr-07	2101	2095 0063 40 8508208950	HIPOTECARIO	264.446,00	257.729,37	07/11/2005	04/12/2035	FRANCES	mensual	variable	4,65	30/360	Euribor año hipotecario	0,85	+	anual	HIPOTECARIA
5646	24-abr-07	2101	2095 0267 10 8508209215	HIPOTECARIO	170.000,00	165.351,90	31/10/2005	31/10/2035	FRANCES	mensual	variable	4,17	30/360	Euribor año hipotecario	0,55	+	anual	HIPOTECARIA
5647	24-abr-07	2101	2095 0233 10 8508209291	HIPOTECARIO	212.000,00	206.720,66	19/01/2006	19/01/2036	FRANCES	mensual	variable	4,65	30/360	IRPH entidades	0,00	+	anual	HIPOTECARIA
5648	24-abr-07	2101	2095 0064 90 8508210423	HIPOTECARIO	169.300,00	165.725,10	09/11/2005	09/11/2040	FRANCES	mensual	variable	4,47	30/360	Euribor año hipotecario	0,75	+	anual	HIPOTECARIA
5649	24-abr-07	2101	2095 0055 60 8508210744	HIPOTECARIO	162.500,00	158.901,16	09/11/2005	09/11/2040	FRANCES	mensual	variable	4,27	30/360	Euribor año hipotecario	0,55	+	anual	HIPOTECARIA
5650	24-abr-07	2101	2095 0366 90 8508211013	HIPOTECARIO	112.000,00	108.824,24	18/11/2005	18/11/2035	FRANCES	mensual	variable	4,32	30/360	Euribor año hipotecario	0,60	+	anual	HIPOTECARIA
5651	24-abr-07	2101	2095 0305 00 8508211051	HIPOTECARIO	78.000,00	75.966,44	20/12/2005	20/12/2035	FRANCES	mensual	variable	4,30	30/360	Euribor año hipotecario	0,50	+	anual	HIPOTECARIA
5652	24-abr-07	2101	2095 0066 80 8508211163	HIPOTECARIO	216.500,00	211.846,22	28/10/2005	28/10/2040	FRANCES	mensual	variable	4,27	30/360	Euribor año hipotecario	0,65	+	anual	HIPOTECARIA
5653	24-abr-07	2101	2095 0181 31 8508211511	HIPOTECARIO	114.800,00	111.787,43	20/12/2005	20/12/2035	FRANCES	mensual	variable	4,30	30/360	Euribor año hipotecario	0,50	+	anual	HIPOTECARIA
5654	24-abr-07	2101	2095 0055 60 8508212129	HIPOTECARIO	228.000,00	222.027,84	05/12/2005	05/12/2035	FRANCES	mensual	variable	4,35	30/360	Euribor año hipotecario	0,55	+	anual	HIPOTECARIA
5655	24-abr-07	2101	2095 0233 10 8508212304	HIPOTECARIO	197.000,00	191.881,68	07/12/2005	07/12/2035	FRANCES	mensual	variable	3,72	30/360	Euribor año hipotecario	0,50	+	anual	HIPOTECARIA
5656	24-abr-07	2101	2095 0065 30 8508212323	HIPOTECARIO	258.000,00	255.790,57	26/12/2005	26/12/2035	FRANCES	mensual	variable	3,87	30/360	Euribor año hipotecario	0,65	+	anual	HIPOTECARIA
5657	24-abr-07	2101	2095 0592 10 8508212908	HIPOTECARIO	147.200,00	143.323,90	18/11/2005	18/11/2035	FRANCES	mensual	variable	4,32	30/360	Euribor año hipotecario	0,60	+	anual	HIPOTECARIA
5658	24-abr-07	2101	2095 0317 70 8508213614	HIPOTECARIO	91.300,00	88.877,19	20/12/2005	20/12/2035	FRANCES	mensual	variable	4,35	30/360	Euribor año hipotecario	0,55	+	anual	HIPOTECARIA
5659	24-abr-07	2101	2095 0109 10 8508214033	HIPOTECARIO	105.000,00	101.963,72	26/10/2005	26/10/2035	FRANCES	mensual	variable	3,41	30/360	Euribor año hipotecario	0,50	+	anual	HIPOTECARIA
5660	24-abr-07	2101	2095 0188 50 8508214261	HIPOTECARIO	300.000,00	299.349,61	27/02/2006	27/02/2041	FRANCES	mensual	variable	4,62	30/360	Euribor año hipotecario	0,70	+	anual	HIPOTECARIA
5661	24-abr-07	2101	2095 0089 60 8508214656	HIPOTECARIO	186.000,00	180.971,60	08/11/2005	08/11/2035	FRANCES	mensual	variable	4,42	30/360	Euribor año hipotecario	0,70	+	anual	HIPOTECARIA
5662	24-abr-07	2101	2095 0445 30 8508214865	HIPOTECARIO	160.900,00	156.689,78	03/11/2005	05/11/2035	FRANCES	mensual	variable	4,45	30/360	IRPH entidades	0,00	+	anual	HIPOTECARIA
5663	24-abr-07	2101	2095 0472 10 8508214962	HIPOTECARIO	158.000,00	154.730,62	04/11/2005	04/11/2040	FRANCES	mensual	variable	4,57	30/360	Euribor año hipotecario	0,85	+	anual	HIPOTECARIA
5664	24-abr-07	2101	2095 0476 10 8508215208	HIPOTECARIO	190.000,00	188.276,16	15/12/2005	15/12/2035	FRANCES	mensual	variable	4,50	30/360	Euribor año hipotecario	0,70	+	anual	HIPOTECARIA
5665	24-abr-07	2101	2095 0141 40 8508215231	HIPOTECARIO	180.000,00	174.842,49	10/11/2005	10/11/2035	FRANCES	mensual	variable	4,22	30/360	Euribor año hipotecario	0,50	+	anual	HIPOTECARIA
5666	24-abr-07	2101	2095 0023 50 8508215698	HIPOTECARIO	106.700,00	104.477,04	03/03/2006	30/09/2035	FRANCES	mensual	variable	4,66	30/360	Euribor año hipotecario	0,60	+	anual	HIPOTECARIA
5667	24-abr-07	2101	2095 0537 90 8508216406	HIPOTECARIO	200.000,00	198.065,84	02/11/2005	02/11/2035	FRANCES	mensual	variable	4,62	30/360	Euribor año hipotecario	0,90	+	anual	HIPOTECARIA
5668	24-abr-07	2101	2095 0023 50 8508216556	HIPOTECARIO	200.000,00	193.780,18	22/12/2005	15/01/2036	FRANCES	mensual	variable	4,56	30/360	Euribor año hipotecario	0,70	+	anual	HIPOTECARIA
5669	24-abr-07	2101	2095 0083 90 8508217034	HIPOTECARIO	188.500,00	186.617,63	12/12/2005	01/01/2036	FRANCES	mensual	variable	4,46	30/360	Euribor año hipotecario	0,60	+	anual	HIPOTECARIA
5670	24-abr-07	2101	2095 0353 80 8508217317	HIPOTECARIO	228.500,00	223.587,70	18/11/2005	18/11/2040	FRANCES	mensual	variable	3,76	30/360	Euribor año hipotecario	0,65	+	anual	HIPOTECARIA
5671	24-abr-07	2101	2095 0000 70 8508217701	HIPOTECARIO	100.700,00	99.760,50	25/11/2005	25/11/2035	FRANCES	mensual	variable	4,47	30/360	Euribor año hipotecario	0,75	+	anual	HIPOTECARIA
5672	24-abr-07	2101	2095 0502 40 8508217769	HIPOTECARIO	225.100,00	222.594,69	04/01/2006	04/01/2036	FRANCES	mensual	variable	4,46	30/360	Euribor año hipotecario	0,60	+	anual	HIPOTECARIA
5673	24-abr-07	2101	2095 0191 00 8508217788	HIPOTECARIO	204.000,00	199.795,64	02/12/2005	02/12/2040	FRANCES	mensual	variable	4,40	30/360	Euribor año hipotecario	0,60	+	anual	HIPOTECARIA
5674	24-abr-07	2101	2095 0447 20 8508217885	HIPOTECARIO	72.400,00	27.111,26	27/10/2005	27/10/2035	FRANCES	mensual	variable	4,52	30/360	Euribor año hipotecario	0,90	+	anual	HIPOTECARIA
5675	24-abr-07	2101	2095 0584 10 8508217944	HIPOTECARIO	241.000,00	231.994,17	02/11/2005	02/11/2030	FRANCES	mensual	variable	4,32	30/360	Euribor año hipotecario	0,60	+	anual	HIPOTECARIA
5676	24-abr-07	2101	2095 0355 70 8508217978	HIPOTECARIO	243.000,00	242.084,40	28/10/2005	05/11/2040	FRANCES	mensual	variable	4,42	30/360	Euribor año hipotecario	0,70	+	anual	HIPOTECARIA
5677	24-abr-07	2101	2095 0444 90 8508218038	HIPOTECARIO	108.000,00	93.112,92	24/11/2005	07/10/2030	FRANCES	mensual	variable	4,40	30/360	Euribor año hipotecario	0,60	+	anual	HIPOTECARIA
5678	24-abr-07	2101	2095 0233 10 8508218188	HIPOTECARIO	130.900,00	126.943,76	20/10/2005	20/10/2035	FRANCES	mensual	variable	4,22	30/360	Euribor año hipotecario	0,60	+	anual	HIPOTECARIA
5679	24-abr-07	2101	2095 0191 00 8508218228	HIPOTECARIO	216.400,00	212.192,73	16/12/2005	16/12/2040	FRANCES	mensual	variable	3,87	30/360	Euribor año hipotecario	0,65	+	anual	HIPOTECARIA
5680	24-abr-07	2101	2095 0306 50 8508218382	HIPOTECARIO	270.000,00	265.897,41	22/03/2006	22/03/2041	FRANCES	mensual	variable	4,81	30/360	Euribor año hipotecario	0,75	+	anual	HIPOTECARIA
5681	24-abr-07	2101	2095 0000 70 8508218422	HIPOTECARIO	216.000,00	209.821,79	27/10/2005	27/10/2035	FRANCES	mensual	variable	4,12	30/360	Euribor año hipotecario	0,50	+	anual	HIPOTECARIA
5682	24-abr-07	2101	2095 0389 70 8508218437	HIPOTECARIO	102.200,00	99.694,65	24/11/2005	10/12/2035	FRANCES	mensual	variable	4,71	30/360	IRPH entidades	0,15	+	anual	HIPOTECARIA
5683	24-abr-07	2101	2095 0267 10 8508218500	HIPOTECARIO	174.700,00	169.796,47	28/10/2005	28/10/2035	FRANCES	mensual	variable	4,27	30/360	Euribor año hipotecario	0,65	+	anual	HIPOTECARIA
5684	24-abr-07	2101	2095 0518 90 8508218587	HIPOTECARIO	120.000,00	119.663,30	07/11/2005	07/11/2035	FRANCES	mensual	variable	4,47	30/360	Euribor año hipotecario	0,75	+	anual	HIPOTECARIA
5685	24-abr-07	2101	2095 0028 80 8508218893	HIPOTECARIO	213.800,00	209.147,10	07/11/2005	07/11/2040	FRANCES	mensual	variable	4,32	30/360	Euribor año hipotecario	0,60	+	anual	HIPOTECARIA
5686	24-abr-07	2101	2095 0458 40 8508218929	HIPOTECARIO	153.000,00	149.174,01	25/11/2005	05/12/2035	FRANCES	mensual	variable	4,71	30/360	IRPH entidades	0,15	+	anual	HIPOTECARIA
5687	24-abr-07	2101	2095 0100 00 8508219143	HIPOTECARIO	230.000,00	218.222,35	07/11/2005	07/11/2025	FRANCES	mensual	variable	4,32	30/360	Euribor año hipotecario	0,60	+	anual	HIPOTECARIA
5688	24-abr-07	2101	2095 0193 10 8508219329	HIPOTECARIO	167.000,00	162.410,55	16/11/2005	16/11/2035	FRANCES	mensual	variable	4,47	30/360	Euribor año hipotecario	0,75	+	anual	HIPOTECARIA
5689	24-abr-07	2101	2095 0524 80 8508219918	HIPOTECARIO	336.000,00	328.795,58	20/02/2006	20/02/2036	FRANCES	mensual	variable	3,90	30/360	Euribor año hipotecario	0,50	+	anual	HIPOTECARIA
5690	24-abr-07	2101	2095 0519 30 8508220600	HIPOTECARIO	240.000,00	237.341,57	07/11/2005	07/11/2035	FRANCES	mensual	variable	4,42	30/360	Euribor año hipotecario	0,70	+	anual	HIPOTECARIA
5691	24-abr-07	2101	2095 0098 90 8508221355	HIPOTECARIO	174.000,00	169.369,84	26/10/2005	26/10/2035	FRANCES	mensual	variable	4,36	30/360	IRPH entidades	0,00	+	anual	HIPOTECARIA
5692	24-abr-07	2101	2095 0100 00 8508221583	HIPOTECARIO	240.000,00	232.813,14	09/11/2005	09/01/2035	FRANCES	mensual	variable	4,27	30/360	Euribor año hipotecario	0,55	+	anual	HIPOTECARIA
5693	24-abr-07	2101	2095 0497 90 8508221661	HIPOTECARIO	257.100,00	252.295,35	26/12/2005	26/12/2040	FRANCES	mensual	variable	4,50	30/360	Euribor año hipotecario	0,70	+	anual	HIPOTECARIA
5694	24-abr-07	2101	2095 0540 40 8508221680	HIPOTECARIO	185.700,00	180.657,07	07/11/2005	07/11/2035	FRANCES	mensual	variable	4,32	30/360	Euribor año hipotecario	0,60	+	anual	HIPOTECARIA
5695	24-abr-07	2101	2095 0504 30 8508223240	HIPOTECARIO	228.000,00	225.510,07	07/11/2005	07/11/2035	FRANCES	mensual	variable	4,52	30/360	Euribor año hipotecario	0,60	+	anual	HIPOTECARIA
5696	24-abr-07	2101	2095 0534 50 8508223274	HIPOTECARIO	190.200,00	185.046,54	27/10/2005	16/11/2035	FRANCES	mensual	variable	4,37	30/360	Euribor año hipotecario	0,65	+	anual	HIPOTECARIA
5697	24-abr-07	2101	2095 0525 20 8508223348	HIPOTECARIO	237.400,00	232.530,63	11/11/2005	11/11/2040	FRANCES	mensual	variable	3,86	30/360	Euribor año hipotecario	0,75	+	anual	HIPOTECARIA
5698	24-abr-07	2101	2095 0544 20 8508223390	HIPOTECARIO	165.000,00	164.136,13	18/11/2005	18/11/2035	FRANCES	mensual	variable	4,27	30/360	Euribor año hipotecario	0,55	+	anual	HIPOTECARIA
5699	24-abr-07	2101	2095 0538 30 8508223407	HIPOTECARIO	179.900,00	170.155,36	25/10/2005	25/05/2038	FRANCES	mensual	variable	4,27	30/360	Euribor año hipotecario	0,65	+	anual	HIPOTECARIA
5700	24-abr-07	2101	2095 0458 40 8508223426	HIPOTECARIO	198.000,00	192.721,68	28/10/2005	05/11/2035	FRANCES	mensual	variable	4,45	30/360	IRPH entidades	0,00	+	anual	HIPOTECARIA
5701	24-abr-07	2101	2095 0535 10 8508223561	HIPOTECARIO	200.000,00	194.614,34	25/10/2005	25/10/2035	FRANCES	mensual	variable	4,37	30/360	Euribor año hipotecario	0,75	+	anual	HIPOTECARIA
5702	24-abr-07	2101	2095 0458 40 8508224113	HIPOTECARIO	157.000,00	153.014,35	22/11/2005	10/12/2035	FRANCES	mensual	variable	4,66	30/360	IRPH entidades	0,10	+	anual	HIPOTECARIA
5703	24-abr-07	2101	2095 0084 30 8508224166	HIPOTECARIO	192.000,00	187.012,92	02/12/2005	02/12/2035	FRANCES	mensual	variable	4,40	30/360	Euribor año hipotecario	0,60	+	anual	HIPOTECARIA
5704	24-abr-07	2101	2095 0022 00 8508224453	HIPOTECARIO	245.280,00	238.970,10	01/12/2005	01/12/2035	FRANCES	mensual	variable	3,72	30/360	Euribor año hipotecario	0,50	+	anual	HIPOTECARIA
5705	24-abr-07	2101	2095 0326 10 8508224487	HIPOTECARIO	210.400,00	204.545,70	10/11/2005	10/11/2035	FRANCES	mensual	variable	4,47	30/360	Euribor año hipotecario	0,75	+	anual	HIPOTECARIA
5706	24-abr-07	2101	2095 0436 00 8508224871	HIPOTECARIO	92.000,00	89.784,31	20/12/2005	10/01/2036	FRANCES	mensual	variable	4,36	30/360	Euribor año hipotecario	0,50	+	anual	HIPOTECARIA
5707	24-abr-07	2101	2095 0087 70 8508225267	HIPOTECARIO	208.000,00	207.690,55	24/01/2006	10/02/2041	FRANCES	mensual	variable	4,57	30/360	Euribor año hipotecario	0,65	+	anual	HIPOTECARIA
5708	24-abr-07	2101	2095 0028 80 8508225307	HIPOTECARIO	213.400,00	212.579,77	04/11/2005	04/11/2040	FRANCES	mensual	variable	4,37	30/360	Euribor año hipotecario	0,65	+	anual	HIPOTECARIA
5709	24-abr-07	2101	2095 0502 40 8508225404	HIPOTECARIO	185.000,00	183.199,11	24/11/2005	24/11/2035	FRANCES	mensual	variable	4,32	30/360	Euribor año hipotecario	0,60	+	anual	HIPOTECARIA
5710	24-abr-07	2101	2095 0276 20 8508225763	HIPOTECARIO	120.000,00	115.603,39	07/11/2005	07/11/2030	FRANCES	mensual	variable	4,32	30/360	Euribor año hipotecario	0,60	+	anual	HIPOTECARIA
5711	24-abr-07	2101	2095 0329 30 8508225841	HIPOTECARIO	316.400,00	315.367,55	02/12/2005	02/12/2040	FRANCES	mensual	variable	3,82	30/360	Euribor año hipotecario	0,60	+	anual	HIPOTECARIA
5712	24-abr-07	2101	2095 0130 20 8508226144	HIPOTECARIO	190.700,00	185.599,82	30/11/2005	30/11/2035	FRANCES	mensual	variable	4,32	30/360	Euribor año hipotecario	0,60	+	anual	HIPOTECARIA
5713	24-abr-07	2101	2095 0527 10 8508226505	HIPOTECARIO	247.000,00	239.031,67	22/11/2005	22/11/2040	FRANCES	mensual	variable	4,37	30/360	Euribor año hipotecario	0,65	+	anual	HIPOTECARIA
5714	24-abr-07	2101	2095 0388 20 8508226617	HIPOTECARIO	198.300,00	193.177,77	17/11/2005	04/12/2035	FRANCES	mensual	variable	4,55	30/360	Euribor año hipotecario	0,75	+	anual	HIPOTECARIA
5715	24-abr-07	2101	2095 0243 70 8508226752	HIPOTECARIO	208.400,00	202.488,64	27/10/2005	27/10/2035	FRANCES	mensual	variable	4,17	30/360	Euribor año hipotecario	0,55	+	anual	HIPOTECARIA
5716	24-abr-07	2101	2095 0043 10 8508226919	HIPOTECARIO	233.000,00	225.366,18	28/10/2005	28/08/2035	FRANCES	mensual	variable	4,22	30/360	Euribor año hipotecario	0,60	+	anual	HIPOTECARIA

Auto numérico	Fecha Información	Entidad	Número de Préstamo	Tipo de Préstamo	Importe Inicial	Saldo Vivo	Fecha Formalización	Fecha Finalización	Tipo Amortización	Frecuencia Cuota	Interés F/V	Tipo Interés Actual	Cálculo Intereses	Índice de referencia	Margen s/índice	Margen +/-	Frecuencia Rev. Tipo	Garantía
5717	24-abr-07	2101	2095 0000 70 8508226923	HIPOTECARIO	429.700,00	429.700,00	29/11/2005	29/11/2030	FRANCES	mensual	variable	4,22	30/360	Euribor año hipotecario	0,50	+	anual	HIPOTECARIA
5718	24-abr-07	2101	2095 0340 70 8508227074	HIPOTECARIO	238.000,00	232.618,72	11/11/2005	03/12/2035	FRANCES	mensual	variable	4,30	30/360	Euribor año hipotecario	0,50	+	semestral	HIPOTECARIA
5719	24-abr-07	2101	2095 0442 10 8508227570	HIPOTECARIO	210.000,00	209.328,12	27/10/2005	27/10/2040	FRANCES	mensual	variable	4,37	30/360	Euribor año hipotecario	0,75	+	anual	HIPOTECARIA
5720	24-abr-07	2101	2095 0306 50 8508228006	HIPOTECARIO	193.000,00	184.051,64	30/11/2005	30/08/2035	FRANCES	mensual	variable	4,27	30/360	Euribor año hipotecario	0,55	+	anual	HIPOTECARIA
5721	24-abr-07	2101	2095 0009 80 8508228861	HIPOTECARIO	159.600,00	155.294,93	21/11/2005	21/11/2035	FRANCES	mensual	variable	4,47	30/360	Euribor año hipotecario	0,75	+	anual	HIPOTECARIA
5722	24-abr-07	2101	2095 0193 10 8508229753	HIPOTECARIO	186.000,00	180.843,19	21/11/2005	21/11/2035	FRANCES	mensual	variable	4,27	30/360	Euribor año hipotecario	0,55	+	anual	HIPOTECARIA
5723	24-abr-07	2101	2095 0156 40 8508230465	HIPOTECARIO	162.000,00	151.433,80	10/11/2005	10/11/2035	FRANCES	mensual	variable	4,27	30/360	Euribor año hipotecario	0,55	+	anual	HIPOTECARIA
5724	24-abr-07	2101	2095 0433 70 8508230961	HIPOTECARIO	110.000,00	106.134,91	22/12/2005	22/12/2030	FRANCES	mensual	variable	4,40	30/360	Euribor año hipotecario	0,60	+	anual	HIPOTECARIA
5725	24-abr-07	2101	2095 0119 90 8508231279	HIPOTECARIO	161.700,00	160.263,70	15/11/2005	05/12/2035	FRANCES	mensual	variable	4,07	30/360	Euribor año hipotecario	0,85	+	anual	HIPOTECARIA
5726	24-abr-07	2101	2095 0528 60 8508231401	HIPOTECARIO	170.000,00	165.385,85	17/11/2005	17/11/2035	FRANCES	mensual	variable	4,47	30/360	Euribor año hipotecario	0,75	+	anual	HIPOTECARIA
5727	24-abr-07	2101	2095 0191 01 8508231441	HIPOTECARIO	200.000,00	197.247,00	31/03/2006	31/03/2041	FRANCES	mensual	variable	4,19	30/360	Euribor año hipotecario	0,65	+	anual	HIPOTECARIA
5728	24-abr-07	2101	2095 0307 10 8508231718	HIPOTECARIO	245.000,00	234.551,17	15/12/2005	15/12/2025	FRANCES	mensual	variable	3,82	30/360	Euribor año hipotecario	0,60	+	anual	HIPOTECARIA
5729	24-abr-07	2101	2095 0318 10 8508231891	HIPOTECARIO	170.500,00	166.092,17	24/11/2005	24/11/2035	FRANCES	mensual	variable	3,71	30/360	Euribor año hipotecario	0,60	+	anual	HIPOTECARIA
5730	24-abr-07	2101	2095 0383 10 8508231912	HIPOTECARIO	200.000,00	199.498,87	29/11/2005	03/12/2040	FRANCES	mensual	variable	3,92	30/360	Euribor año hipotecario	0,70	+	anual	HIPOTECARIA
5731	24-abr-07	2101	2095 0319 60 8508232010	HIPOTECARIO	181.000,00	176.970,87	03/02/2006	03/02/2036	FRANCES	mensual	variable	4,52	30/360	Euribor año hipotecario	0,60	+	anual	HIPOTECARIA
5732	24-abr-07	2101	2095 0436 00 8508232291	HIPOTECARIO	101.600,00	99.153,14	20/12/2005	10/01/2036	FRANCES	mensual	variable	4,36	30/360	Euribor año hipotecario	0,50	+	anual	HIPOTECARIA
5733	24-abr-07	2101	2095 0468 10 8508232901	HIPOTECARIO	210.500,00	208.755,26	20/12/2005	20/12/2035	FRANCES	mensual	variable	4,45	30/360	Euribor año hipotecario	0,65	+	anual	HIPOTECARIA
5734	24-abr-07	2101	2095 0257 20 8508232968	HIPOTECARIO	174.000,00	170.390,19	10/11/2005	10/11/2040	FRANCES	mensual	variable	3,86	30/360	Euribor año hipotecario	0,75	+	anual	HIPOTECARIA
5735	24-abr-07	2101	2095 0498 30 8508233223	HIPOTECARIO	226.000,00	213.727,28	02/11/2005	02/07/2034	FRANCES	mensual	variable	3,81	30/360	Euribor año hipotecario	0,50	+	anual	HIPOTECARIA
5736	24-abr-07	2101	2095 0065 30 8508233257	HIPOTECARIO	162.000,00	158.262,06	21/12/2005	04/01/2036	FRANCES	mensual	variable	4,11	30/360	Euribor año hipotecario	0,80	+	anual	HIPOTECARIA
5737	24-abr-07	2101	2095 0420 60 8508233301	HIPOTECARIO	111.000,00	108.117,10	31/10/2005	31/10/2035	FRANCES	mensual	variable	4,62	30/360	Euribor año hipotecario	1,00	+	anual	HIPOTECARIA
5738	24-abr-07	2101	2095 0094 01 8508233341	HIPOTECARIO	145.000,00	141.002,43	10/11/2005	10/11/2035	FRANCES	mensual	variable	3,61	30/360	Euribor año hipotecario	0,50	+	anual	HIPOTECARIA
5739	24-abr-07	2101	2095 0051 80 8508233409	HIPOTECARIO	240.000,00	230.634,95	24/11/2005	24/11/2035	FRANCES	mensual	variable	3,61	30/360	Euribor año hipotecario	0,50	+	anual	HIPOTECARIA
5740	24-abr-07	2101	2095 0300 80 8508233432	HIPOTECARIO	240.000,00	237.400,58	10/11/2005	10/11/2035	FRANCES	mensual	variable	3,71	30/360	Euribor año hipotecario	0,60	+	anual	HIPOTECARIA
5741	24-abr-07	2101	2095 0523 30 8508233485	HIPOTECARIO	198.000,00	196.219,44	11/11/2005	11/11/2035	FRANCES	mensual	variable	4,37	30/360	Euribor año hipotecario	0,65	+	anual	HIPOTECARIA
5742	24-abr-07	2101	2095 0306 50 8508233603	HIPOTECARIO	84.000,00	79.994,23	20/12/2005	20/12/2025	FRANCES	mensual	variable	4,30	30/360	Euribor año hipotecario	0,50	+	anual	HIPOTECARIA
5743	24-abr-07	2101	2095 0420 60 8508234172	HIPOTECARIO	300.000,00	292.100,36	31/10/2005	31/10/2035	FRANCES	mensual	variable	4,32	30/360	Euribor año hipotecario	0,70	+	anual	HIPOTECARIA
5744	24-abr-07	2101	2095 0232 50 8508234951	HIPOTECARIO	186.300,00	181.209,44	07/11/2005	07/11/2035	FRANCES	mensual	variable	4,32	30/360	Euribor año hipotecario	0,60	+	anual	HIPOTECARIA
5745	24-abr-07	2101	2095 0243 70 8508235425	HIPOTECARIO	111.937,00	109.267,92	19/01/2006	19/01/2036	FRANCES	mensual	variable	4,46	30/360	Euribor año hipotecario	0,60	+	anual	HIPOTECARIA
5746	24-abr-07	2101	2095 0350 40 8508235537	HIPOTECARIO	180.000,00	174.907,20	14/11/2005	14/11/2035	FRANCES	mensual	variable	4,37	30/360	Euribor año hipotecario	0,65	+	anual	HIPOTECARIA
5747	24-abr-07	2101	2095 0536 40 8508235541	HIPOTECARIO	172.000,00	170.638,73	20/10/2005	06/11/2035	FRANCES	mensual	variable	4,75	30/360	IRPH entidades	0,30	+	anual	HIPOTECARIA
5748	24-abr-07	2101	2095 0028 80 8508235877	HIPOTECARIO	148.000,00	144.081,38	02/12/2005	02/12/2035	FRANCES	mensual	variable	4,56	30/360	Euribor año hipotecario	0,50	+	anual	HIPOTECARIA
5749	24-abr-07	2101	2095 0337 10 8508235955	HIPOTECARIO	163.000,00	148.462,90	23/11/2005	23/11/2035	FRANCES	mensual	variable	3,66	30/360	Euribor año hipotecario	0,55	+	anual	HIPOTECARIA
5750	24-abr-07	2101	2095 0262 70 8508236165	HIPOTECARIO	204.680,00	198.818,78	02/11/2005	02/11/2035	FRANCES	mensual	variable	4,32	30/360	Euribor año hipotecario	0,60	+	anual	HIPOTECARIA
5751	24-abr-07	2101	2095 0093 60 8508236716	HIPOTECARIO	217.000,00	210.867,87	07/11/2005	07/11/2035	FRANCES	mensual	variable	3,61	30/360	Euribor año hipotecario	0,50	+	anual	HIPOTECARIA
5752	24-abr-07	2101	2095 0319 60 8508236906	HIPOTECARIO	91.820,00	89.592,23	27/12/2005	27/12/2035	FRANCES	mensual	variable	4,35	30/360	Euribor año hipotecario	0,55	+	anual	HIPOTECARIA
5753	24-abr-07	2101	2095 0257 20 8508236962	HIPOTECARIO	180.000,00	176.714,19	27/12/2005	27/12/2040	FRANCES	mensual	variable	4,45	30/360	Euribor año hipotecario	0,65	+	anual	HIPOTECARIA
5754	24-abr-07	2101	2095 0028 80 8508237061	HIPOTECARIO	235.100,00	234.409,01	02/12/2005	15/12/2040	FRANCES	mensual	variable	3,82	30/360	Euribor año hipotecario	0,60	+	anual	HIPOTECARIA
5755	24-abr-07	2101	2095 0349 80 8508237228	HIPOTECARIO	235.000,00	228.983,14	07/12/2005	07/12/2035	FRANCES	mensual	variable	4,40	30/360	Euribor año hipotecario	0,60	+	anual	HIPOTECARIA
5756	24-abr-07	2101	2095 0472 10 8508237285	HIPOTECARIO	415.900,00	404.534,71	14/11/2005	14/11/2035	FRANCES	mensual	variable	3,71	30/360	Euribor año hipotecario	0,60	+	anual	HIPOTECARIA
5757	24-abr-07	2101	2095 0451 20 8508237344	HIPOTECARIO	118.000,00	114.809,97	03/11/2005	05/11/2035	FRANCES	mensual	variable	4,42	30/360	Euribor año hipotecario	0,70	+	anual	HIPOTECARIA
5758	24-abr-07	2101	2095 0180 90 8508237359	HIPOTECARIO	222.400,00	217.933,59	19/12/2005	19/12/2040	FRANCES	mensual	variable	4,45	30/360	Euribor año hipotecario	0,65	+	anual	HIPOTECARIA
5759	24-abr-07	2101	2095 0530 70 8508237515	HIPOTECARIO	164.200,00	163.891,49	25/11/2005	25/11/2040	FRANCES	mensual	variable	4,62	30/360	Euribor año hipotecario	0,90	+	anual	HIPOTECARIA
5760	24-abr-07	2101	2095 0447 21 8508238261	HIPOTECARIO	114.000,00	110.969,73	11/11/2005	11/11/2035	FRANCES	mensual	variable	4,52	30/360	Euribor año hipotecario	0,80	+	anual	HIPOTECARIA
5761	24-abr-07	2101	2095 0322 10 8508238314	HIPOTECARIO	150.000,00	146.141,80	13/12/2005	13/12/2035	FRANCES	mensual	variable	3,92	30/360	Euribor año hipotecario	0,70	+	anual	HIPOTECARIA
5762	24-abr-07	2101	2095 0503 90 8508238352	HIPOTECARIO	210.000,00	208.043,00	17/11/2005	02/12/2035	FRANCES	mensual	variable	4,65	30/360	Euribor año hipotecario	0,85	+	anual	HIPOTECARIA
5763	24-abr-07	2101	2095 0473 60 8508238386	HIPOTECARIO	217.000,00	215.084,37	01/12/2005	01/12/2035	FRANCES	mensual	variable	4,70	30/360	Euribor año hipotecario	0,90	+	anual	HIPOTECARIA
5764	24-abr-07	2101	2095 0022 00 8508238751	HIPOTECARIO	252.425,08	251.601,40	30/11/2005	12/12/2040	FRANCES	mensual	variable	3,82	30/360	Euribor año hipotecario	0,60	+	anual	HIPOTECARIA
5765	24-abr-07	2101	2095 0230 60 8508238859	HIPOTECARIO	183.000,00	178.757,17	30/12/2005	30/12/2035	FRANCES	mensual	variable	4,70	30/360	Euribor año hipotecario	0,90	+	anual	HIPOTECARIA
5766	24-abr-07	2101	2095 0523 30 8508238897	HIPOTECARIO	120.000,00	118.967,63	21/11/2005	21/11/2035	FRANCES	mensual	variable	4,62	30/360	Euribor año hipotecario	0,90	+	anual	HIPOTECARIA
5767	24-abr-07	2101	2095 0518 90 8508238937	HIPOTECARIO	120.000,00	118.888,92	21/11/2005	21/11/2035	FRANCES	mensual	variable	4,47	30/360	Euribor año hipotecario	0,75	+	anual	HIPOTECARIA
5768	24-abr-07	2101	2095 0074 60 8508239016	HIPOTECARIO	141.000,00	137.059,64	03/11/2005	03/11/2035	FRANCES	mensual	variable	4,37	30/360	Euribor año hipotecario	0,65	+	anual	HIPOTECARIA
5769	24-abr-07	2101	2095 0010 40 8508239449	HIPOTECARIO	65.715,00	61.151,49	16/01/2006	16/01/2036	FRANCES	mensual	variable	4,46	30/360	Euribor año hipotecario	0,60	+	anual	HIPOTECARIA
5770	24-abr-07	2101	2095 0215 40 8508239930	HIPOTECARIO	211.900,00	206.540,15	02/12/2005	02/12/2035	FRANCES	mensual	variable	3,82	30/360	Euribor año hipotecario	0,60	+	anual	HIPOTECARIA
5771	24-abr-07	2101	2095 0359 50 8508240146	HIPOTECARIO	300.000,00	293.537,57	17/02/2006	17/02/2036	FRANCES	mensual	variable	4,05	30/360	Euribor año hipotecario	0,65	+	anual	HIPOTECARIA
5772	24-abr-07	2101	2095 0080 50 8508240604	HIPOTECARIO	180.000,00	174.506,79	11/11/2005	11/11/2040	FRANCES	mensual	variable	3,71	30/360	Euribor año hipotecario	0,60	+	anual	HIPOTECARIA
5773	24-abr-07	2101	2095 0023 50 8508240910	HIPOTECARIO	171.000,00	166.587,30	08/11/2005	05/12/2035	FRANCES	mensual	variable	3,82	30/360	Euribor año hipotecario	0,60	+	anual	HIPOTECARIA
5774	24-abr-07	2101	2095 0101 51 8508240931	HIPOTECARIO	262.257,00	227.404,92	24/11/2005	24/11/2035	FRANCES	mensual	variable	3,66	30/360	Euribor año hipotecario	0,55	+	anual	HIPOTECARIA
5775	24-abr-07	2101	2095 0306 51 8508241481	HIPOTECARIO	60.000,00	58.379,73	02/06/2006	02/06/2026	FRANCES	mensual	variable	4,65	30/360	Euribor año hipotecario	0,85	+	anual	HIPOTECARIA
5776	24-abr-07	2101	2095 0546 11 8508241521	HIPOTECARIO	195.000,00	191.712,27	25/10/2005	04/11/2035	FRANCES	mensual	variable	4,37	30/360	Euribor año hipotecario	0,65	+	anual	HIPOTECARIA
5777	24-abr-07	2101	2095 0497 90 8508241608	HIPOTECARIO	315.000,00	311.806,29	02/11/2005	02/11/2035	FRANCES	mensual	variable	4,32	30/360	Euribor año hipotecario	0,60	+	anual	HIPOTECARIA
5778	24-abr-07	2101	2095 0057 50 8508241781	HIPOTECARIO	195.000,00	189.614,71	11/11/2005	11/11/2035	FRANCES	mensual	variable	4,22	30/360	Euribor año hipotecario	0,50	+	anual	HIPOTECARIA
5779	24-abr-07	2101	2095 0166 10 8508242008	HIPOTECARIO	264.000,00	261.081,76	17/11/2005	17/11/2035	FRANCES	mensual	variable	3,71	30/360	Euribor año hipotecario	0,60	+	anual	HIPOTECARIA
5780	24-abr-07	2101	2095 0092 11 8508242071	HIPOTECARIO	154.000,00	149.827,31	18/11/2005	20/11/2035	FRANCES	mensual	variable	4,37	30/360	Euribor año hipotecario	0,65	+	anual	HIPOTECARIA
5781	24-abr-07	2101	2095 0089 60 8508242732	HIPOTECARIO	258.435,00	254.082,46	19/01/2006	05/02/2041	FRANCES	mensual	variable	4,00	30/360	Euribor año hipotecario	0,60	+	anual	HIPOTECARIA
5782	24-abr-07	2101	2095 0110 80 8508242747	HIPOTECARIO	196.800,00	193.501,64	09/11/2005	09/11/2040	FRANCES	mensual	variable	3,76	30/360	Euribor año hipotecario	0,65	+	anual	HIPOTECARIA
5783	24-abr-07	2101	2095 0507 70 8508242903	HIPOTECARIO	225.300,00	223.103,85	03/11/2005	03/11/2035	FRANCES	mensual	variable	4,57	30/360	Euribor año hipotecario	0,85	+	anual	HIPOTECARIA
5784	24-abr-07	2101	2095 0386 30 8508243166	HIPOTECARIO	156.800,00	154.466,27	22/06/2006	22/06/2036	FRANCES	mensual	mixto	3,90	30/360	Euribor año hipotecario	0,50	+	anual	HIPOTECARIA
5785	24-abr-07	2101	2095 0355 70 8508243360	HIPOTECARIO	288.000,00	281.106,83	03/01/2006	03/01/2036	FRANCES	mensual	variable	3,81	30/360	Euribor año hipotecario	0,50	+	anual	HIPOTECARIA
5786	24-abr-07	2101	2095 0334 80 8508243375	HIPOTECARIO	255.000,00	249.033,30	27/12/2005	27/12/2035	FRANCES	mensual	variable	4,40	30/360	Euribor año hipotecario	0,60	+	anual	HIPOTECARIA
5787	24-abr-07	2101	2095 0130 21 8508243421	HIPOTECARIO	177.300,00	172.603,60	12/12/2005	12/12/2035	FRANCES	mensual	variable	4,40	30/360	Euribor año hipotecario	0,60	+	anual	HIPOTECARIA
5788	24-abr-07	2101	2095 0584 10 8508243434	HIPOTECARIO	186.000,00	180.758,45	11/11/2005	11/11/2035	FRANCES	mensual	variable	4,32	30/360	Euribor año hipotecario	0,60	+	anual	HIPOTECARIA
5789	24-abr-07	2101	2095 0086 20 8508243487	HIPOTECARIO	66.467,28	64.227,32	21/12/2005	21/12/2030	FRANCES	mensual	variable	4,56	30/360	IRPH entidades	0,00	+	anual	HIPOTECARIA
5790	24-abr-07	2101	2095 0326 10 8508243531	HIPOTECARIO	78.000,00	75.273,68	22/11/2005	05/12/2030	FRANCES	mensual	variable	4,40	30/360	Euribor año hipotecario	0,60	+	anual	HIPOTECARIA
5791	24-abr-07	2101	2095 0046 30 8508243546	HIPOTECARIO	205.000,00	200.158,27	07/12/2005	31/12/2035	FRANCES	mensual	variable	3,87	30/360	Euribor año hipotecario	0,65	+	anual	HIPOTECARIA
5792	24-abr-07	2101	2095 0028 81 8508243571	HIPOTECARIO	171.800,00	167.937,94	14/11/2005	14/11/2040	FRANCES	mensual	variable	4,27	30/360	Euribor año hipotecario	0,55	+	anual	HIPOTECARIA
5793	24-abr-07	2101	2095 0037 00 8508243639	HIPOTECARIO	162.000,00	156.511,69	10/11/2005	05/12/2030	FRANCES	mensual	variable	4,56	30/360	IRPH entidades	0,00	+	anual	HIPOTECARIA
5794	24-abr-07	2101	2095 0181 30 8508243696	HIPOTECARIO	110.000,00	107.211,31	14/12/2005	14/12/2035	FRANCES	mensual	variable	4,35	30/360	Euribor año hipotecario	0,55	+	anual	HIPOTECARIA
5795	24-abr-07	2101	2095 0266 50 8508243721	HIPOTECARIO	104.000,00	101.270,74	15/12/2005	15/12/2035	FRANCES	mensual	variable	4,30	30/360	Euribor año hipotecario	0,50	+	anual	HIPOTECARIA
5796	24-abr-07	2101	2095 0528 60 8508244096	HIPOTECARIO	234.400,00	233.091,19	12/12/2005	12/12/2035	FRANCES	mensual	variable	4,55	30/360	Euribor año hipotecario	0,75	+	anual	HIPOTECARIA
5797	24-abr-07	2101	2095 0193 10 8508244102	HIPOTECARIO	202.000,00	196.760,86	29/11/2005	29/11/2035	FRANCES	mensual	variable	4,27	30/360	Euribor año hipotecario	0,55	+	anual	HIPOTECARIA
5798	24-abr-07	2101	2095 0504 30 8508244117	HIPOTECARIO	180.000,00	178.282,98	21/12/2005	01/01/2036	FRANCES	mensual	variable	4,46	30/360	Euribor año hipotecario	0,60	+	anual	HIPOTECARIA
5799	24-abr-07	2101	2095 0326 10 8508244968	HIPOTECARIO	174.000,00	169.352,24	05/12/2005	05/12/2035	FRANCES	mensual	variable	4,35	30/360	Euribor año hipotecario	0,55	+	anual	HIPOTECARIA
5800	24-abr-07	2101	2095 0537 90 8508244991	HIPOTECARIO	256.720,00	254.343,08	22/11/2005	22/11/2035	FRANCES	mensual	variable	4,47	30/360	Euribor año hipotecario	0,75	+	anual	HIPOTECARIA
5801	24-abr-07	2101	2095 0306 50 8508245125	HIPOTECARIO	109.000,00	103.802,08	22/12/2005	22/12/2025	FRANCES	mensual	variable	4,30	30/360	Euribor año hipotecario	0,50	+	anual	HIPOTECARIA
5802	24-abr-07	2101	2095 0306 50 8508245427	HIPOTECARIO	95.400,00	93.033,42	27/12/2005	27/12/2035	FRANCES	mensual	variable	4,30	30/360	Euribor año hipotecario	0,50	+	anual	HIPOTECARIA
5803	24-abr-07	2101	2095 0306 50 8508245581	HIPOTECARIO	91.000,00	88.596,31	20/12/2005	20/12/2035	FRANCES	mensual	variable	4,30	30/360	Euribor año hipotecario	0,50	+	anual	HIPOTECARIA
5804	24-abr-07	2101	2095 0094 00 8508245607	HIPOTECARIO	159.200,00	154.858,50	04/11/2005	04/11/2035	FRANCES	mensual	variable	3,86	30/360	Euribor año hipotecario	0,75	+	anual	HIPOTECARIA

Acto numérico	Fecha Información	Entidad	Número de Préstamo	Tipo de Préstamo	Importe Inicial	Saldo Vivo	Fecha Formalización	Fecha Finalización	Tipo Amortización	Frecuencia Cobro	Interés F/V	Tipo Interés Actual	Cálculo Intereses	Índice de referencia	Margen s/Índice	Margen +/-	Frecuencia Rev. Tipo	Garantías
5805	24-abr-07	2101	2095 0222 80 8508245879	HIPOTECARIO	228.000,00	225.896,55	29/11/2005	01/12/2035	FRANCES	mensual	variable	4,55	30/360	Euribor año hipotecario	0,75	+	anual	HIPOTECARIA
5806	24-abr-07	2101	2095 0518 90 8508246361	HIPOTECARIO	190.000,00	187.128,77	01/02/2006	01/02/2031	FRANCES	mensual	variable	4,67	30/360	Euribor año hipotecario	0,75	+	anual	HIPOTECARIA
5807	24-abr-07	2101	2095 0094 00 8508246547	HIPOTECARIO	204.400,00	200.137,38	16/11/2005	16/11/2040	FRANCES	mensual	variable	4,42	30/360	Euribor año hipotecario	0,70	+	anual	HIPOTECARIA
5808	24-abr-07	2101	2095 0306 50 8508246703	HIPOTECARIO	90.000,00	87.751,95	27/12/2005	27/12/2035	FRANCES	mensual	variable	4,30	30/360	Euribor año hipotecario	0,50	+	anual	HIPOTECARIA
5809	24-abr-07	2101	2095 0319 60 8508246887	HIPOTECARIO	99.862,00	97.312,10	30/11/2005	30/11/2035	FRANCES	mensual	variable	4,27	30/360	Euribor año hipotecario	0,55	+	anual	HIPOTECARIA
5810	24-abr-07	2101	2095 0569 11 8508246971	HIPOTECARIO	248.700,00	245.850,60	10/11/2005	10/11/2035	FRANCES	mensual	variable	4,32	30/360	Euribor año hipotecario	0,60	+	anual	HIPOTECARIA
5811	24-abr-07	2101	2095 0498 30 8508247200	HIPOTECARIO	240.000,00	233.452,87	18/11/2005	18/11/2035	FRANCES	mensual	variable	4,22	30/360	Euribor año hipotecario	0,50	+	anual	HIPOTECARIA
5812	24-abr-07	2101	2095 0355 70 8508247253	HIPOTECARIO	103.057,00	100.272,67	25/11/2005	25/11/2035	FRANCES	mensual	variable	4,22	30/360	Euribor año hipotecario	0,50	+	anual	HIPOTECARIA
5813	24-abr-07	2101	2095 0065 30 8508247648	HIPOTECARIO	209.500,00	204.871,98	04/11/2005	04/11/2040	FRANCES	mensual	variable	4,32	30/360	Euribor año hipotecario	0,60	+	anual	HIPOTECARIA
5814	24-abr-07	2101	2095 0438 10 8508247838	HIPOTECARIO	119.600,00	116.230,79	16/11/2005	16/11/2035	FRANCES	mensual	variable	3,61	30/360	Euribor año hipotecario	0,50	+	anual	HIPOTECARIA
5815	24-abr-07	2101	2095 0317 70 8508247935	HIPOTECARIO	78.000,00	74.250,65	22/12/2005	22/12/2025	FRANCES	mensual	variable	4,30	30/360	Euribor año hipotecario	0,50	+	anual	HIPOTECARIA
5816	24-abr-07	2101	2095 0064 90 8508248219	HIPOTECARIO	210.000,00	204.519,75	14/12/2005	14/12/2035	FRANCES	mensual	variable	4,45	30/360	Euribor año hipotecario	0,65	+	anual	HIPOTECARIA
5817	24-abr-07	2101	2095 0473 60 8508248369	HIPOTECARIO	225.000,00	222.806,76	14/11/2005	14/11/2035	FRANCES	mensual	variable	4,57	30/360	Euribor año hipotecario	0,85	+	anual	HIPOTECARIA
5818	24-abr-07	2101	2095 0495 10 8508248413	HIPOTECARIO	199.500,00	194.388,44	30/11/2005	30/11/2035	FRANCES	mensual	variable	4,42	30/360	Euribor año hipotecario	0,70	+	anual	HIPOTECARIA
5819	24-abr-07	2101	2095 0448 71 8508248531	HIPOTECARIO	230.000,00	224.254,68	09/11/2005	30/11/2035	FRANCES	mensual	variable	4,57	30/360	Euribor año hipotecario	0,85	+	anual	HIPOTECARIA
5820	24-abr-07	2101	2095 0264 60 8508248582	HIPOTECARIO	192.300,00	186.956,68	17/11/2005	17/11/2035	FRANCES	mensual	variable	4,22	30/360	Euribor año hipotecario	0,50	+	anual	HIPOTECARIA
5821	24-abr-07	2101	2095 0544 20 8508248660	HIPOTECARIO	90.000,00	85.568,23	18/11/2005	18/11/2027	FRANCES	mensual	variable	4,27	30/360	Euribor año hipotecario	0,55	+	anual	HIPOTECARIA
5822	24-abr-07	2101	2095 0473 60 8508248753	HIPOTECARIO	189.000,00	187.393,74	21/12/2005	21/12/2035	FRANCES	mensual	variable	4,45	30/360	Euribor año hipotecario	0,65	+	anual	HIPOTECARIA
5823	24-abr-07	2101	2095 0535 10 8508248939	HIPOTECARIO	126.400,00	122.897,15	31/10/2005	31/10/2035	FRANCES	mensual	variable	3,61	30/360	Euribor año hipotecario	0,70	+	anual	HIPOTECARIA
5824	24-abr-07	2101	2095 0440 00 8508249041	HIPOTECARIO	263.700,00	256.282,13	28/10/2005	28/10/2035	FRANCES	mensual	variable	4,22	30/360	Euribor año hipotecario	0,60	+	anual	HIPOTECARIA
5825	24-abr-07	2101	2095 0447 20 8508249056	HIPOTECARIO	143.660,00	139.764,45	03/11/2005	03/11/2035	FRANCES	mensual	variable	4,52	30/360	Euribor año hipotecario	0,80	+	anual	HIPOTECARIA
5826	24-abr-07	2101	2095 0010 40 8508249571	HIPOTECARIO	89.049,00	86.018,35	28/11/2005	03/12/2030	FRANCES	mensual	variable	3,82	30/360	Euribor año hipotecario	0,60	+	anual	HIPOTECARIA
5827	24-abr-07	2101	2095 0506 20 8508249590	HIPOTECARIO	355.000,00	352.004,75	12/01/2006	25/01/2036	FRANCES	mensual	variable	4,41	30/360	Euribor año hipotecario	0,55	+	anual	HIPOTECARIA
5828	24-abr-07	2101	2095 0349 80 8508250420	HIPOTECARIO	192.323,00	187.318,17	07/12/2005	15/12/2035	FRANCES	mensual	variable	4,35	30/360	Euribor año hipotecario	0,55	+	anual	HIPOTECARIA
5829	24-abr-07	2101	2095 0010 40 8508250741	HIPOTECARIO	92.053,00	89.372,93	16/01/2006	03/02/2031	FRANCES	mensual	variable	4,00	30/360	Euribor año hipotecario	0,60	+	anual	HIPOTECARIA
5830	24-abr-07	2101	2095 0264 60 8508251327	HIPOTECARIO	370.100,00	294.403,19	23/11/2005	05/12/2035	FRANCES	mensual	variable	4,40	30/360	Euribor año hipotecario	0,60	+	anual	HIPOTECARIA
5831	24-abr-07	2101	2095 0319 60 8508251555	HIPOTECARIO	222.000,00	215.971,28	22/11/2005	22/11/2035	FRANCES	mensual	variable	4,32	30/360	Euribor año hipotecario	0,60	+	anual	HIPOTECARIA
5832	24-abr-07	2101	2095 0374 70 8508251711	HIPOTECARIO	181.515,00	178.003,44	16/12/2005	16/12/2040	FRANCES	mensual	variable	4,40	30/360	Euribor año hipotecario	0,60	+	anual	HIPOTECARIA
5833	24-abr-07	2101	2095 0471 70 8508251764	HIPOTECARIO	168.000,00	163.458,16	21/11/2005	21/11/2035	FRANCES	mensual	variable	4,42	30/360	Euribor año hipotecario	0,70	+	anual	HIPOTECARIA
5834	24-abr-07	2101	2095 0436 00 8508251819	HIPOTECARIO	84.000,00	78.994,05	20/12/2005	05/01/2036	FRANCES	mensual	variable	3,81	30/360	Euribor año hipotecario	0,50	+	anual	HIPOTECARIA
5835	24-abr-07	2101	2095 0359 50 8508252086	HIPOTECARIO	300.000,00	298.010,60	20/12/2005	20/12/2040	FRANCES	mensual	variable	4,45	30/360	Euribor año hipotecario	0,65	+	anual	HIPOTECARIA
5836	24-abr-07	2101	2095 0301 20 8508252198	HIPOTECARIO	101.230,00	97.680,90	22/12/2005	22/12/2030	FRANCES	mensual	variable	4,30	30/360	Euribor año hipotecario	0,50	+	anual	HIPOTECARIA
5837	24-abr-07	2101	2095 0541 90 8508252238	HIPOTECARIO	194.000,00	189.156,98	13/12/2005	13/12/2035	FRANCES	mensual	variable	3,82	30/360	Euribor año hipotecario	0,60	+	anual	HIPOTECARIA
5838	24-abr-07	2101	2095 0095 50 8508252320	HIPOTECARIO	180.000,00	175.424,90	28/11/2005	10/12/2035	FRANCES	mensual	variable	3,87	30/360	Euribor año hipotecario	0,65	+	anual	HIPOTECARIA
5839	24-abr-07	2101	2095 0010 40 8508252544	HIPOTECARIO	133.770,00	130.343,35	28/11/2005	03/12/2035	FRANCES	mensual	variable	3,82	30/360	Euribor año hipotecario	0,60	+	anual	HIPOTECARIA
5840	24-abr-07	2101	2095 0232 50 8508252656	HIPOTECARIO	150.000,00	146.268,22	19/12/2005	19/12/2035	FRANCES	mensual	variable	4,50	30/360	Euribor año hipotecario	0,70	+	anual	HIPOTECARIA
5841	24-abr-07	2101	2095 0274 30 8508252749	HIPOTECARIO	237.500,00	235.351,41	27/10/2005	15/11/2035	FRANCES	mensual	variable	4,47	30/360	Euribor año hipotecario	0,75	+	anual	HIPOTECARIA
5842	24-abr-07	2101	2095 0084 30 8508252996	HIPOTECARIO	160.000,00	156.725,37	24/11/2005	24/11/2040	FRANCES	mensual	variable	4,57	30/360	Euribor año hipotecario	0,85	+	anual	HIPOTECARIA
5843	24-abr-07	2101	2095 0322 10 8508253094	HIPOTECARIO	90.000,00	84.618,50	20/12/2005	20/12/2035	FRANCES	mensual	variable	4,30	30/360	Euribor año hipotecario	0,50	+	anual	HIPOTECARIA
5844	24-abr-07	2101	2095 0064 90 8508253149	HIPOTECARIO	210.000,00	205.914,30	28/11/2005	02/12/2040	FRANCES	mensual	variable	4,45	30/360	Euribor año hipotecario	0,65	+	anual	HIPOTECARIA
5845	24-abr-07	2101	2095 0014 20 8508253284	HIPOTECARIO	170.000,00	166.871,24	22/12/2005	22/12/2040	FRANCES	mensual	variable	4,40	30/360	Euribor año hipotecario	0,60	+	anual	HIPOTECARIA
5846	24-abr-07	2101	2095 0068 80 8508253440	HIPOTECARIO	125.000,00	125.000,00	15/11/2005	15/11/2035	FRANCES	mensual	variable	4,47	30/360	Euribor año hipotecario	0,75	+	anual	HIPOTECARIA
5847	24-abr-07	2101	2095 0160 40 8508254176	HIPOTECARIO	180.000,00	178.311,39	30/11/2005	05/12/2035	FRANCES	mensual	variable	3,92	30/360	Euribor año hipotecario	0,70	+	anual	HIPOTECARIA
5848	24-abr-07	2101	2095 0435 60 8508254518	HIPOTECARIO	100.000,00	97.519,77	30/11/2005	10/12/2035	FRANCES	mensual	variable	3,85	30/360	IRPH entidades	0,00	+	anual	HIPOTECARIA
5849	24-abr-07	2101	2095 0534 51 8508254581	HIPOTECARIO	210.000,00	204.026,96	22/11/2005	22/11/2035	FRANCES	mensual	variable	4,22	30/360	Euribor año hipotecario	0,50	+	anual	HIPOTECARIA
5850	24-abr-07	2101	2095 0495 10 8508254805	HIPOTECARIO	81.380,00	79.360,86	23/11/2005	05/12/2035	FRANCES	mensual	variable	4,40	30/360	Euribor año hipotecario	0,60	+	anual	HIPOTECARIA
5851	24-abr-07	2101	2095 0589 40 8508254989	HIPOTECARIO	258.000,00	251.122,16	14/11/2005	14/11/2035	FRANCES	mensual	variable	4,45	30/360	IRPH entidades	0,00	+	anual	HIPOTECARIA
5852	24-abr-07	2101	2095 0094 00 8508255851	HIPOTECARIO	198.000,00	192.432,36	10/11/2005	10/11/2035	FRANCES	mensual	variable	4,37	30/360	Euribor año hipotecario	0,65	+	anual	HIPOTECARIA
5853	24-abr-07	2101	2095 0456 50 8508256441	HIPOTECARIO	240.300,00	234.221,85	02/12/2005	06/12/2035	FRANCES	mensual	variable	3,82	30/360	Euribor año hipotecario	0,60	+	anual	HIPOTECARIA
5854	24-abr-07	2101	2095 0545 71 8508256901	HIPOTECARIO	190.000,00	188.212,19	01/12/2005	05/12/2035	FRANCES	mensual	variable	4,30	30/360	Euribor año hipotecario	0,50	+	semestral	HIPOTECARIA
5855	24-abr-07	2101	2095 0301 20 8508257046	HIPOTECARIO	104.967,00	102.149,34	24/11/2005	24/11/2035	FRANCES	mensual	variable	4,22	30/360	Euribor año hipotecario	0,50	+	anual	HIPOTECARIA
5856	24-abr-07	2101	2095 0455 01 8508257261	HIPOTECARIO	196.000,00	190.884,41	25/11/2005	25/11/2035	FRANCES	mensual	variable	4,32	30/360	Euribor año hipotecario	0,60	+	anual	HIPOTECARIA
5857	24-abr-07	2101	2095 0083 90 8508257542	HIPOTECARIO	294.496,00	286.243,16	11/11/2005	11/11/2035	FRANCES	mensual	variable	3,66	30/360	Euribor año hipotecario	0,55	+	anual	HIPOTECARIA
5858	24-abr-07	2101	2095 0392 20 8508257882	HIPOTECARIO	147.800,00	145.584,55	19/01/2006	31/01/2036	FRANCES	mensual	variable	4,06	30/360	Euribor año hipotecario	0,75	+	anual	HIPOTECARIA
5859	24-abr-07	2101	2095 0317 70 8508258016	HIPOTECARIO	198.000,00	192.442,44	16/11/2005	16/11/2035	FRANCES	mensual	variable	4,27	30/360	Euribor año hipotecario	0,55	+	anual	HIPOTECARIA
5860	24-abr-07	2101	2095 0264 60 8508258109	HIPOTECARIO	73.470,00	70.291,41	24/11/2005	24/11/2026	FRANCES	mensual	variable	4,47	30/360	Euribor año hipotecario	0,75	+	anual	HIPOTECARIA
5861	24-abr-07	2101	2095 0063 40 8508258210	HIPOTECARIO	180.000,00	177.996,32	09/11/2005	09/11/2035	FRANCES	mensual	variable	3,66	30/360	Euribor año hipotecario	0,55	+	anual	HIPOTECARIA
5862	24-abr-07	2101	2095 0504 30 8508258415	HIPOTECARIO	207.000,00	204.971,23	22/11/2005	22/11/2035	FRANCES	mensual	variable	3,81	30/360	Euribor año hipotecario	0,70	+	anual	HIPOTECARIA
5863	24-abr-07	2101	2095 0255 30 8508258527	HIPOTECARIO	189.000,00	184.236,43	15/12/2005	15/12/2035	FRANCES	mensual	variable	4,02	30/360	Euribor año hipotecario	0,80	+	anual	HIPOTECARIA
5864	24-abr-07	2101	2095 0478 90 8508258546	HIPOTECARIO	132.000,00	128.660,77	28/11/2005	06/12/2035	FRANCES	mensual	variable	3,85	30/360	IRPH entidades	0,00	+	anual	HIPOTECARIA
5865	24-abr-07	2101	2095 0038 50 8508258658	HIPOTECARIO	183.000,00	177.788,61	10/11/2005	10/11/2035	FRANCES	mensual	variable	4,22	30/360	Euribor año hipotecario	0,50	+	anual	HIPOTECARIA
5866	24-abr-07	2101	2095 0225 10 8508258721	HIPOTECARIO	92.000,00	89.569,95	20/12/2005	20/12/2035	FRANCES	mensual	variable	4,30	30/360	Euribor año hipotecario	0,50	+	anual	HIPOTECARIA
5867	24-abr-07	2101	2095 0225 11 8508258801	HIPOTECARIO	106.000,00	105.381,99	15/12/2005	15/12/2035	FRANCES	mensual	variable	4,30	30/360	Euribor año hipotecario	0,50	+	anual	HIPOTECARIA
5868	24-abr-07	2101	2095 0084 30 8508258814	HIPOTECARIO	162.000,00	156.408,40	02/12/2005	02/12/2030	FRANCES	mensual	variable	4,30	30/360	Euribor año hipotecario	0,50	+	anual	HIPOTECARIA
5869	24-abr-07	2101	2095 0018 00 8508258890	HIPOTECARIO	360.000,00	332.653,92	12/12/2005	12/10/2035	FRANCES	mensual	variable	3,72	30/360	Euribor año hipotecario	0,50	+	anual	HIPOTECARIA
5870	24-abr-07	2101	2095 0109 10 8508259121	HIPOTECARIO	162.000,00	158.859,03	08/02/2006	06/03/2036	FRANCES	mensual	variable	4,29	30/360	Euribor año hipotecario	0,75	+	anual	HIPOTECARIA
5871	24-abr-07	2101	2095 0005 10 8508259248	HIPOTECARIO	220.000,00	214.264,14	02/12/2005	02/12/2035	FRANCES	mensual	variable	4,30	30/360	Euribor año hipotecario	0,50	+	anual	HIPOTECARIA
5872	24-abr-07	2101	2095 0359 51 8508259351	HIPOTECARIO	126.600,00	123.333,60	24/11/2005	24/11/2035	FRANCES	mensual	variable	3,71	30/360	Euribor año hipotecario	0,60	+	anual	HIPOTECARIA
5873	24-abr-07	2101	2095 0181 30 8508259516	HIPOTECARIO	235.000,00	230.858,36	23/12/2005	23/12/2035	FRANCES	mensual	variable	3,72	30/360	Euribor año hipotecario	0,50	+	anual	HIPOTECARIA
5874	24-abr-07	2101	2095 0225 11 8508259541	HIPOTECARIO	120.000,00	116.899,79	14/12/2005	14/12/2035	FRANCES	mensual	variable	4,30	30/360	Euribor año hipotecario	0,50	+	anual	HIPOTECARIA
5875	24-abr-07	2101	2095 0225 10 8508259666	HIPOTECARIO	120.000,00	116.899,79	14/12/2005	14/12/2035	FRANCES	mensual	variable	4,30	30/360	Euribor año hipotecario	0,50	+	anual	HIPOTECARIA
5876	24-abr-07	2101	2095 0222 80 8508259763	HIPOTECARIO	180.600,00	176.245,99	14/11/2005	05/11/2039	FRANCES	mensual	variable	4,60	30/360	Euribor año hipotecario	0,60	+	anual	HIPOTECARIA
5877	24-abr-07	2101	2095 0160 41 8508260481	HIPOTECARIO	250.000,00	247.637,31	23/12/2005	23/12/2035	FRANCES	mensual	variable	3,72	30/360	Euribor año hipotecario	0,50	+	anual	HIPOTECARIA
5878	24-abr-07	2101	2095 0048 20 8508260802	HIPOTECARIO	120.000,00	113.823,85	28/10/2005	27/10/2025	FRANCES	mensual	variable	4,22	30/360	Euribor año hipotecario	0,60	+	anual	HIPOTECARIA
5879	24-abr-07	2101	2095 0521 40 8508261065	HIPOTECARIO	174.000,00	169.285,43	02/11/2005	02/11/2035	FRANCES	mensual	variable	4,37	30/360	Euribor año hipotecario	0,65	+	anual	HIPOTECARIA
5880	24-abr-07	2101	2095 0225 10 8508261099	HIPOTECARIO	134.300,00	130.828,37	14/12/2005	14/12/2035	FRANCES	mensual	variable	3,77	30/360	Euribor año hipotecario	0,55	+	anual	HIPOTECARIA
5881	24-abr-07	2101	2095 0368 81 8508261111	HIPOTECARIO	91.193,86	88.815,77	20/12/2005	20/12/2035	FRANCES	mensual	variable	3,72	30/360	Euribor año hipotecario	0,50	+	anual	HIPOTECARIA
5882	24-abr-07	2101	2095 0033 21 8508261451	HIPOTECARIO	252.000,00	243.643,96	01/12/2005	01/12/2035	FRANCES	mensual	variable	3,82	30/360	Euribor año hipotecario	0,60	+	anual	HIPOTECARIA
5883	24-abr-07	2101	2095 0079 90 8508261859	HIPOTECARIO	232.000,00	220.810,90	15/12/2005	15/11/2034	FRANCES	mensual	variable	3,72	30/360	Euribor año hipotecario	0,50	+	anual	HIPOTECARIA
5884	24-abr-07	2101	2095 0507 70 8508262069	HIPOTECARIO	150.000,00	146.278,17	02/12/2005	02/12/2035	FRANCES	mensual	variable	4,40	30/360	Euribor año hipotecario	0,60	+	anual	HIPOTECARIA
5885	24-abr-07	2101	2095 0222 80 8508262886	HIPOTECARIO	225.000,00	223.150,65	09/01/2006	05/02/2036	FRANCES	mensual	variable	3,90	30/360	Euribor año hipotecario	0,50	+	anual	HIPOTECARIA
5886	24-abr-07	2101	2095 0095 50 8508262979	HIPOTECARIO	250.000,00	250.000,00	27/02/2006	10/03/2036	FRANCES	mensual	variable	4,66	30/360	Euribor año hipotecario	0,60	+	anual	HIPOTECARIA
5887	24-abr-07	2101	2095 0111 20 8508263248	HIPOTECARIO	90.000,00	87.822,14	27/12/2005	27/12/2035	FRANCES	mensual	variable	4,30	30/360	Euribor año hipotecario	0,50	+	anual	HIPOTECARIA
5888	24-abr-07	2101	2095 0191 00 8508263307	HIPOTECARIO	120.000,00	109.652,22	14/12/2005	10/12/2024	FRANCES	mensual	variable	4,41	30/360	Euribor año hipotecario	0,55	+	anual	HIPOTECARIA
5889	24-abr-07	2101	2095 0312 40 8508263501	HIPOTECARIO	126.000,00	123.505,14	29/11/2005	29/11/2040	FRANCES	mensual	variable	3,86	30/360	Euribor año hipotecario	0,75	+	anual	HIPOTECARIA
5890	24-abr-07	2101	2095 0084 30 8508263651	HIPOTECARIO	210.000,00	204.543,12	24/11/2005	24/11/2035	FRANCES	mensual	variable	3,66	30/360	Euribor año hipotecario	0,55	+	anual	HIPOTECARIA
5891	24-abr-07	2101	2095 0267 10 8508263818	HIPOTECARIO	107.800,00	105.669,39	28/11/2005	28/11/2040	FRANCES	mensual	variable	4,45	30/360	IRPH entidades	0,00	+	anual	HIPOTECARIA
5892	24-abr-07	2101	2095 0186 60 8508263875	HIPOTECARIO	108.000,00	104.317,87	23/11/2005	12/12/2030	FRANCES	mensual	variable	3,87	30/360	Euribor año hipotecario	0,65	+	anual	HIPOTECARIA

Auto numérico	Fecha Información	Entidad	Número de Préstamo	Tipo de Préstamo	Importe Inicial	Saldo Vivo	Fecha Formalización	Fecha Finalización	Tipo Amortización	Frecuencia Cobro	Interés f/v	Tipo Interés Actual	Cálculo Intereses	Índice de referencia	Margen s/Índice	Margen +/-	Frecuencia Rev. Tipo	Garantías
5893	24-abr-07	2101	2095 0393 71 8508263881	HIPOTECARIO	360.000,00	351.017,49	30/11/2005	05/12/2035	FRANCES	mensual	variable	3,92	30/360	Euribor año hipotecario	0,70	+	anual	HIPOTECARIA
5894	24-abr-07	2101	2095 0525 21 8508263921	HIPOTECARIO	176.000,00	171.266,28	15/11/2005	15/11/2035	FRANCES	mensual	variable	3,71	30/360	Euribor año hipotecario	0,60	+	anual	HIPOTECARIA
5895	24-abr-07	2101	2095 0306 50 8508264353	HIPOTECARIO	115.700,00	113.489,92	27/12/2005	27/12/2040	FRANCES	mensual	variable	4,35	30/360	Euribor año hipotecario	0,55	+	anual	HIPOTECARIA
5896	24-abr-07	2101	2095 0277 70 8508264372	HIPOTECARIO	96.355,00	93.892,97	15/12/2005	15/12/2035	FRANCES	mensual	variable	4,35	30/360	Euribor año hipotecario	0,55	+	anual	HIPOTECARIA
5897	24-abr-07	2101	2095 0084 30 8508264581	HIPOTECARIO	130.000,00	126.663,13	02/12/2005	02/12/2035	FRANCES	mensual	variable	4,30	30/360	Euribor año hipotecario	0,50	+	anual	HIPOTECARIA
5898	24-abr-07	2101	2095 0180 90 8508264714	HIPOTECARIO	112.000,00	109.104,82	01/12/2005	01/12/2035	FRANCES	mensual	variable	3,77	30/360	Euribor año hipotecario	0,55	+	anual	HIPOTECARIA
5899	24-abr-07	2101	2095 0141 40 8508265357	HIPOTECARIO	219.700,00	213.375,38	14/12/2005	14/12/2040	FRANCES	mensual	variable	3,77	30/360	Euribor año hipotecario	0,55	+	anual	HIPOTECARIA
5900	24-abr-07	2101	2095 0332 90 8508265756	HIPOTECARIO	288.000,00	280.566,75	15/12/2005	15/12/2035	FRANCES	mensual	variable	3,72	30/360	Euribor año hipotecario	0,50	+	anual	HIPOTECARIA
5901	24-abr-07	2101	2095 0384 41 8508265821	HIPOTECARIO	105.900,00	103.390,07	29/12/2005	09/01/2036	FRANCES	mensual	variable	3,91	30/360	Euribor año hipotecario	0,60	+	anual	HIPOTECARIA
5902	24-abr-07	2101	2095 0518 90 8508265872	HIPOTECARIO	187.000,00	185.319,86	16/12/2005	16/12/2035	FRANCES	mensual	variable	4,40	30/360	Euribor año hipotecario	0,60	+	anual	HIPOTECARIA
5903	24-abr-07	2101	2095 0212 00 8508265891	HIPOTECARIO	244.000,00	240.179,61	12/12/2005	05/01/2036	FRANCES	mensual	variable	3,91	30/360	Euribor año hipotecario	0,60	+	anual	HIPOTECARIA
5904	24-abr-07	2101	2095 0180 90 8508265927	HIPOTECARIO	107.200,00	104.428,94	28/11/2005	01/12/2035	FRANCES	mensual	variable	3,77	30/360	Euribor año hipotecario	0,55	+	anual	HIPOTECARIA
5905	24-abr-07	2101	2095 0304 61 8508265971	HIPOTECARIO	377.700,00	375.912,72	29/11/2005	29/11/2040	FRANCES	mensual	variable	4,27	30/360	Euribor año hipotecario	0,55	+	anual	HIPOTECARIA
5906	24-abr-07	2101	2095 0180 90 8508266059	HIPOTECARIO	111.200,00	108.291,43	28/11/2005	28/11/2035	FRANCES	mensual	variable	3,66	30/360	Euribor año hipotecario	0,55	+	anual	HIPOTECARIA
5907	24-abr-07	2101	2095 0130 20 8508266103	HIPOTECARIO	156.300,00	152.433,08	02/12/2005	02/12/2035	FRANCES	mensual	variable	3,97	30/360	Euribor año hipotecario	0,75	+	anual	HIPOTECARIA
5908	24-abr-07	2101	2095 0180 90 8508266291	HIPOTECARIO	237.900,00	224.248,71	23/12/2005	05/01/2036	FRANCES	mensual	variable	3,81	30/360	Euribor año hipotecario	0,50	+	anual	HIPOTECARIA
5909	24-abr-07	2101	2095 0180 91 8508266371	HIPOTECARIO	127.000,00	123.717,03	20/12/2005	20/12/2035	FRANCES	mensual	variable	3,77	30/360	Euribor año hipotecario	0,55	+	anual	HIPOTECARIA
5910	24-abr-07	2101	2095 0191 00 8508266842	HIPOTECARIO	190.000,00	185.091,20	23/12/2005	23/12/2035	FRANCES	mensual	variable	4,30	30/360	Euribor año hipotecario	0,50	+	anual	HIPOTECARIA
5911	24-abr-07	2101	2095 0455 00 8508267219	HIPOTECARIO	400.000,00	388.577,63	16/01/2006	05/02/2031	FRANCES	mensual	variable	4,52	30/360	Euribor año hipotecario	0,60	+	anual	HIPOTECARIA
5912	24-abr-07	2101	2095 0058 10 8508267295	HIPOTECARIO	198.000,00	190.404,82	18/11/2005	18/11/2035	FRANCES	mensual	variable	4,22	30/360	Euribor año hipotecario	0,50	+	anual	HIPOTECARIA
5913	24-abr-07	2101	2095 0392 20 8508267791	HIPOTECARIO	160.200,00	156.147,20	16/11/2005	30/11/2035	FRANCES	mensual	variable	3,76	30/360	IRPH entidades	0,00	+	anual	HIPOTECARIA
5914	24-abr-07	2101	2095 0001 10 8508267808	HIPOTECARIO	120.000,00	114.347,92	28/11/2005	28/11/2025	FRANCES	mensual	variable	4,32	30/360	Euribor año hipotecario	0,60	+	anual	HIPOTECARIA
5915	24-abr-07	2101	2095 0436 00 8508267846	HIPOTECARIO	93.900,00	91.644,88	15/12/2005	05/01/2036	FRANCES	mensual	variable	4,36	30/360	Euribor año hipotecario	0,50	+	anual	HIPOTECARIA
5916	24-abr-07	2101	2095 0277 70 8508268022	HIPOTECARIO	130.000,00	126.678,22	02/12/2005	02/12/2035	FRANCES	mensual	variable	4,35	30/360	Euribor año hipotecario	0,55	+	anual	HIPOTECARIA
5917	24-abr-07	2101	2095 0180 90 8508268094	HIPOTECARIO	113.100,00	110.131,93	20/12/2005	20/12/2035	FRANCES	mensual	variable	4,30	30/360	Euribor año hipotecario	0,50	+	anual	HIPOTECARIA
5918	24-abr-07	2101	2095 0370 90 8508268212	HIPOTECARIO	108.892,52	106.989,60	22/12/2005	22/12/2035	FRANCES	mensual	variable	4,30	30/360	Euribor año hipotecario	0,50	+	anual	HIPOTECARIA
5919	24-abr-07	2101	2095 0436 00 8508268284	HIPOTECARIO	120.000,00	107.849,23	15/12/2005	02/05/2032	FRANCES	mensual	variable	4,36	30/360	Euribor año hipotecario	0,50	+	anual	HIPOTECARIA
5920	24-abr-07	2101	2095 0521 40 8508268299	HIPOTECARIO	216.500,00	214.178,11	14/11/2005	05/12/2035	FRANCES	mensual	variable	4,40	30/360	Euribor año hipotecario	0,60	+	anual	HIPOTECARIA
5921	24-abr-07	2101	2095 0544 20 8508268440	HIPOTECARIO	190.000,00	185.490,80	03/01/2006	03/01/2036	FRANCES	mensual	variable	3,86	30/360	Euribor año hipotecario	0,55	+	anual	HIPOTECARIA
5922	24-abr-07	2101	2095 0392 21 8508268461	HIPOTECARIO	186.314,00	181.718,09	09/12/2005	09/12/2035	FRANCES	mensual	variable	4,55	30/360	Euribor año hipotecario	0,75	+	anual	HIPOTECARIA
5923	24-abr-07	2101	2095 0523 30 8508268548	HIPOTECARIO	234.000,00	232.109,98	04/01/2006	10/01/2036	FRANCES	mensual	variable	4,51	30/360	Euribor año hipotecario	0,65	+	anual	HIPOTECARIA
5924	24-abr-07	2101	2095 0281 70 8508268567	HIPOTECARIO	250.000,00	245.394,42	30/11/2005	30/11/2020	FRANCES	mensual	variable	3,61	30/360	Euribor año hipotecario	0,50	+	anual	HIPOTECARIA
5925	24-abr-07	2101	2095 0180 90 8508269347	HIPOTECARIO	98.352,00	95.757,73	30/11/2005	30/11/2035	FRANCES	mensual	variable	3,61	30/360	Euribor año hipotecario	0,50	+	anual	HIPOTECARIA
5926	24-abr-07	2101	2095 0180 90 8508269370	HIPOTECARIO	104.600,00	101.896,05	01/12/2005	01/12/2035	FRANCES	mensual	variable	3,77	30/360	Euribor año hipotecario	0,55	+	anual	HIPOTECARIA
5927	24-abr-07	2101	2095 0180 90 8508269385	HIPOTECARIO	96.500,00	91.540,81	30/11/2005	30/08/2034	FRANCES	mensual	variable	3,61	30/360	Euribor año hipotecario	0,50	+	anual	HIPOTECARIA
5928	24-abr-07	2101	2095 0130 21 8508269391	HIPOTECARIO	204.400,00	202.133,77	24/11/2005	24/11/2040	FRANCES	mensual	variable	4,47	30/360	Euribor año hipotecario	0,75	+	anual	HIPOTECARIA
5929	24-abr-07	2101	2095 0184 70 8508269560	HIPOTECARIO	180.000,00	176.377,19	05/12/2005	05/12/2040	FRANCES	mensual	variable	4,40	30/360	Euribor año hipotecario	0,60	+	anual	HIPOTECARIA
5930	24-abr-07	2101	2095 0555 40 8508269615	HIPOTECARIO	281.533,42	272.881,05	23/11/2005	20/04/2034	FRANCES	mensual	variable	4,22	30/360	Euribor año hipotecario	0,50	+	anual	HIPOTECARIA
5931	24-abr-07	2101	2095 0474 01 8508270031	HIPOTECARIO	210.000,00	208.034,26	30/11/2005	30/11/2035	FRANCES	mensual	variable	4,62	30/360	Euribor año hipotecario	0,90	+	anual	HIPOTECARIA
5932	24-abr-07	2101	2095 0162 30 8508270137	HIPOTECARIO	160.000,00	155.608,37	22/11/2005	22/11/2035	FRANCES	mensual	variable	4,22	30/360	Euribor año hipotecario	0,50	+	anual	HIPOTECARIA
5933	24-abr-07	2101	2095 0093 60 8508270160	HIPOTECARIO	320.000,00	312.304,92	12/01/2006	12/01/2036	FRANCES	mensual	variable	4,41	30/360	Euribor año hipotecario	0,55	+	anual	HIPOTECARIA
5934	24-abr-07	2101	2095 0089 60 8508270215	HIPOTECARIO	132.200,00	128.734,94	22/11/2005	22/11/2035	FRANCES	mensual	variable	4,42	30/360	Euribor año hipotecario	0,70	+	anual	HIPOTECARIA
5935	24-abr-07	2101	2095 0031 31 8508270411	HIPOTECARIO	138.000,00	135.878,07	13/01/2006	13/01/2036	FRANCES	mensual	variable	4,56	30/360	Euribor año hipotecario	0,70	+	anual	HIPOTECARIA
5936	24-abr-07	2101	2095 0016 10 8508270730	HIPOTECARIO	113.200,00	109.996,05	27/10/2005	27/10/2035	FRANCES	mensual	variable	4,22	30/360	Euribor año hipotecario	0,60	+	anual	HIPOTECARIA
5937	24-abr-07	2101	2095 0329 30 8508270901	HIPOTECARIO	258.000,00	257.535,06	05/01/2006	05/01/2041	FRANCES	mensual	variable	3,91	30/360	Euribor año hipotecario	0,60	+	anual	HIPOTECARIA
5938	24-abr-07	2101	2095 0302 70 8508271126	HIPOTECARIO	288.000,00	281.063,99	13/01/2006	13/01/2036	FRANCES	mensual	variable	4,36	30/360	Euribor año hipotecario	0,50	+	anual	HIPOTECARIA
5939	24-abr-07	2101	2095 0264 60 8508271261	HIPOTECARIO	236.399,00	231.900,99	30/11/2005	30/11/2040	FRANCES	mensual	variable	4,42	30/360	Euribor año hipotecario	0,70	+	anual	HIPOTECARIA
5940	24-abr-07	2101	2095 0534 50 8508271409	HIPOTECARIO	231.000,00	229.051,27	18/11/2005	12/12/2035	FRANCES	mensual	variable	4,50	30/360	Euribor año hipotecario	0,70	+	anual	HIPOTECARIA
5941	24-abr-07	2101	2095 0494 50 8508271506	HIPOTECARIO	90.000,00	87.635,57	12/11/2005	12/11/2035	FRANCES	mensual	variable	4,37	30/360	Euribor año hipotecario	0,65	+	anual	HIPOTECARIA
5942	24-abr-07	2101	2095 0001 10 8508271597	HIPOTECARIO	255.000,00	243.963,25	21/11/2005	21/11/2035	FRANCES	mensual	variable	4,76	30/360	Euribor año hipotecario	0,65	+	anual	HIPOTECARIA
5943	24-abr-07	2101	2095 0350 40 8508271700	HIPOTECARIO	66.200,00	64.286,89	14/02/2006	14/02/2031	FRANCES	mensual	variable	4,52	30/360	Euribor año hipotecario	0,60	+	anual	HIPOTECARIA
5944	24-abr-07	2101	2095 0273 90 8508271753	HIPOTECARIO	51.000,00	37.636,29	23/01/2006	23/05/2014	FRANCES	mensual	variable	4,36	30/360	Euribor año hipotecario	0,50	+	anual	HIPOTECARIA
5945	24-abr-07	2101	2095 0036 60 8508271665	HIPOTECARIO	300.000,00	298.425,50	02/05/2006	02/05/2036	FRANCES	mensual	variable	4,22	30/360	Euribor año hipotecario	0,50	+	anual	HIPOTECARIA
5946	24-abr-07	2101	2095 0538 30 8508271996	HIPOTECARIO	122.000,00	121.803,27	20/01/2006	20/01/2041	FRANCES	mensual	variable	4,56	30/360	Euribor año hipotecario	0,70	+	anual	HIPOTECARIA
5947	24-abr-07	2101	2095 0051 80 8508272362	HIPOTECARIO	354.000,00	341.729,89	24/11/2005	24/11/2030	FRANCES	mensual	variable	4,17	30/360	Euribor año hipotecario	0,45	+	anual	HIPOTECARIA
5948	24-abr-07	2101	2095 0212 01 8508272501	HIPOTECARIO	203.700,00	201.883,87	30/12/2005	30/12/2035	FRANCES	mensual	variable	3,72	30/360	Euribor año hipotecario	0,50	+	anual	HIPOTECARIA
5949	24-abr-07	2101	2095 0212 00 8508272590	HIPOTECARIO	197.700,00	195.937,34	30/12/2005	30/12/2035	FRANCES	mensual	variable	3,72	30/360	Euribor año hipotecario	0,50	+	anual	HIPOTECARIA
5950	24-abr-07	2101	2095 0190 60 8508272664	HIPOTECARIO	225.000,00	219.144,62	24/11/2005	24/11/2035	FRANCES	mensual	variable	3,71	30/360	Euribor año hipotecario	0,60	+	anual	HIPOTECARIA
5951	24-abr-07	2101	2095 0022 00 8508272873	HIPOTECARIO	168.300,00	167.942,07	13/02/2006	10/03/2041	FRANCES	mensual	variable	4,76	30/360	Euribor año hipotecario	0,70	+	anual	HIPOTECARIA
5952	24-abr-07	2101	2095 0036 60 8508273157	HIPOTECARIO	348.590,00	346.825,25	02/05/2006	02/05/2036	FRANCES	mensual	variable	4,27	30/360	Euribor año hipotecario	0,55	+	anual	HIPOTECARIA
5953	24-abr-07	2101	2095 0073 10 8508273366	HIPOTECARIO	245.444,41	244.868,34	07/03/2006	05/04/2041	FRANCES	mensual	variable	4,79	30/360	Euribor año hipotecario	0,70	+	anual	HIPOTECARIA
5954	24-abr-07	2101	2095 0273 91 8508273431	HIPOTECARIO	93.700,00	91.511,98	12/01/2006	12/01/2036	FRANCES	mensual	variable	4,46	30/360	Euribor año hipotecario	0,60	+	anual	HIPOTECARIA
5955	24-abr-07	2101	2095 0370 90 8508273482	HIPOTECARIO	100.044,00	97.499,22	20/12/2005	20/12/2035	FRANCES	mensual	variable	4,40	30/360	Euribor año hipotecario	0,60	+	anual	HIPOTECARIA
5956	24-abr-07	2101	2095 0047 80 8508273503	HIPOTECARIO	201.339,00	198.265,94	29/12/2005	29/12/2035	FRANCES	mensual	variable	4,02	30/360	Euribor año hipotecario	0,80	+	anual	HIPOTECARIA
5957	24-abr-07	2101	2095 0010 40 8508273556	HIPOTECARIO	97.966,00	97.133,37	16/01/2006	10/02/2036	FRANCES	mensual	variable	4,52	30/360	Euribor año hipotecario	0,60	+	anual	HIPOTECARIA
5958	24-abr-07	2101	2095 0546 10 8508273575	HIPOTECARIO	172.000,00	170.322,54	08/11/2005	04/12/2035	FRANCES	mensual	variable	3,72	30/360	Euribor año hipotecario	0,50	+	anual	HIPOTECARIA
5959	24-abr-07	2101	2095 0266 50 8508273748	HIPOTECARIO	90.000,00	87.638,24	20/12/2005	20/12/2035	FRANCES	mensual	variable	4,30	30/360	Euribor año hipotecario	0,50	+	anual	HIPOTECARIA
5960	24-abr-07	2101	2095 0111 20 8508273765	HIPOTECARIO	189.300,00	188.409,74	24/11/2005	05/12/2040	FRANCES	mensual	variable	4,40	30/360	Euribor año hipotecario	0,60	+	anual	HIPOTECARIA
5961	24-abr-07	2101	2095 0338 60 8508273936	HIPOTECARIO	223.000,00	221.104,37	15/12/2005	05/01/2036	FRANCES	mensual	variable	4,51	30/360	Euribor año hipotecario	0,65	+	anual	HIPOTECARIA
5962	24-abr-07	2101	2095 0306 50 8508274277	HIPOTECARIO	104.500,00	101.822,82	15/12/2005	15/12/2035	FRANCES	mensual	variable	4,35	30/360	Euribor año hipotecario	0,55	+	anual	HIPOTECARIA
5963	24-abr-07	2101	2095 0089 61 8508274551	HIPOTECARIO	142.000,00	138.845,58	21/12/2005	03/01/2036	FRANCES	mensual	variable	4,31	30/360	Euribor año hipotecario	1,00	+	anual	HIPOTECARIA
5964	24-abr-07	2101	2095 0092 10 8508274598	HIPOTECARIO	102.484,00	100.025,62	14/12/2005	03/01/2036	FRANCES	mensual	variable	3,86	30/360	Euribor año hipotecario	0,55	+	anual	HIPOTECARIA
5965	24-abr-07	2101	2095 0063 40 8508274720	HIPOTECARIO	234.400,00	229.937,75	26/12/2005	26/12/2040	FRANCES	mensual	variable	4,45	30/360	Euribor año hipotecario	0,65	+	anual	HIPOTECARIA
5966	24-abr-07	2101	2095 0180 90 8508274866	HIPOTECARIO	96.000,00	93.518,41	30/11/2005	07/12/2035	FRANCES	mensual	variable	3,77	30/360	Euribor año hipotecario	0,55	+	anual	HIPOTECARIA
5967	24-abr-07	2101	2095 0180 90 8508274963	HIPOTECARIO	118.000,00	114.897,75	30/11/2005	30/11/2035	FRANCES	mensual	variable	3,61	30/360	Euribor año hipotecario	0,50	+	anual	HIPOTECARIA
5968	24-abr-07	2101	2095 0180 90 8508275038	HIPOTECARIO	104.600,00	101.896,05	01/12/2005	01/12/2035	FRANCES	mensual	variable	3,77	30/360	Euribor año hipotecario	0,55	+	anual	HIPOTECARIA
5969	24-abr-07	2101	2095 0181 30 8508275061	HIPOTECARIO	192.800,00	190.471,99	29/11/2005	29/11/2040	FRANCES	mensual	variable	4,42	30/360	Euribor año hipotecario	0,70	+	anual	HIPOTECARIA
5970	24-abr-07	2101	2095 0180 90 8508275116	HIPOTECARIO	135.300,00	131.760,97	25/11/2005	25/11/2035	FRANCES	mensual	variable	3,66	30/360	Euribor año hipotecario	0,55	+	anual	HIPOTECARIA
5971	24-abr-07	2101	2095 0065 30 8508275310	HIPOTECARIO	210.000,00	201.851,45	03/11/2005	03/11/2040	FRANCES	mensual	variable	3,66	30/360	Euribor año hipotecario	0,55	+	anual	HIPOTECARIA
5972	24-abr-07	2101	2095 0180 90 8508275382	HIPOTECARIO	96.000,00	93.518,41	14/12/2005	14/12/2035	FRANCES	mensual	variable	3,77	30/360	Euribor año hipotecario	0,55	+	anual	HIPOTECARIA
5973	24-abr-07	2101	2095 0502 40 8508275437	HIPOTECARIO	282.500,00	278.712,63	02/12/2005	02/12/2035	FRANCES	mensual	variable	4,40	30/360	Euribor año hipotecario	0,60	+	anual	HIPOTECARIA
5974	24-abr-07	2101	2095 0180 90 8508275456	HIPOTECARIO	93.000,00	90.595,95	20/12/2005	20/12/2035	FRANCES	mensual	variable	3,77	30/360	Euribor año hipotecario	0,55	+	anual	HIPOTECARIA
5975	24-abr-07	2101	2095 0180 90 8508275572	HIPOTECARIO	110.495,00	107.638,75	01/12/2005	01/12/2035	FRANCES	mensual	variable	3,77	30/360	Euribor año hipotecario	0,55	+	anual	HIPOTECARIA
5976	24-abr-07	2101	2095 0180 90 8508275777	HIPOTECARIO	102.325,00	99.703,56	07/12/2005	07/12/2035	FRANCES	mensual	variable	4,35	30/360	Euribor año hipotecario	0,55	+	anual	HIPOTECARIA
5977	24-abr-07	2101	2095 0089 60 8508275855	HIPOTECARIO	120.000,00	116.939,59	28/11/2005	28/11/2035	FRANCES	mensual	variable	4,37	30/360	Euribor año hipotecario	0,65	+	anual	HIPOTECARIA
5978	24-abr-07	2101	2095 0059 40 8508276046	HIPOTECARIO	84.141,00	83.346,63	22/12/2005	22/12/2035	FRANCES	mensual	variable	4,55	30/360	Euribor año hipotecario	0,75	+	anual	HIPOTECARIA
5979	24-abr-07	2101	2095 0180 90 8508276352	HIPOTECARIO	239.700,00	233.507,24	23/12/2005	23/12/2035	FRANCES	mensual	variable	4,30	30/360	Euribor año hipotecario	0,50	+	anual	HIPOTECARIA
5980	24-abr-07	2101	2095 0447 20 8508276498	HIPOTECARIO	115.360,00	114.721,46	12/12/2005	12/12/2035	FRANCES	mensual	variable	4,60	30/360	Euribor año hipotecario	0,80	+	anual	HIPOTECARIA

Auto numérico	Fecha Información	Entidad	Numero de Préstamo	Tipo de Préstamo	Importe Inicial	Saldo Vivo	Fecha Formalización	Fecha Finalización	Tipo Amortización	Frecuencia Cobro	Interes f/V	Tipo Interes Actual	Calculo Intereses	Indice de referencia	Margen s/Indice	Margen +/-	Frecuencia Rev. Tipo	Garantias
5981	24-abr-07	2101	2095 0555 40 8508276616	HIPOTECARIO	190.000,00	180.567,31	02/12/2005	05/10/2034	FRANCES	mensual	variable	4,30	30/360	Euribor año hipotecario	0,50	+	anual	HIPOTECARIA
5982	24-abr-07	2101	2095 0468 10 8508276692	HIPOTECARIO	231.390,00	230.713,03	24/11/2005	24/11/2040	FRANCES	mensual	variable	4,62	30/360	Euribor año hipotecario	0,90	+	anual	HIPOTECARIA
5983	24-abr-07	2101	2095 0180 90 8508276937	HIPOTECARIO	240.000,00	234.155,53	12/01/2008	12/01/2036	FRANCES	mensual	variable	4,36	30/360	Euribor año hipotecario	0,50	+	anual	HIPOTECARIA
5984	24-abr-07	2101	2095 0592 10 8508277054	HIPOTECARIO	90.300,00	89.591,00	15/11/2005	30/11/2035	FRANCES	mensual	variable	4,47	30/360	Euribor año hipotecario	0,75	+	anual	HIPOTECARIA
5985	24-abr-07	2101	2095 0180 90 8508277926	HIPOTECARIO	96.000,00	93.505,84	07/12/2005	07/12/2035	FRANCES	mensual	variable	3,72	30/360	Euribor año hipotecario	0,50	+	anual	HIPOTECARIA
5986	24-abr-07	2101	2095 0018 00 8508278039	HIPOTECARIO	208.900,00	203.948,90	14/12/2005	05/01/2036	FRANCES	mensual	variable	3,91	30/360	Euribor año hipotecario	0,60	+	anual	HIPOTECARIA
5987	24-abr-07	2101	2095 0130 20 8508278096	HIPOTECARIO	136.800,00	133.425,47	01/12/2005	01/12/2035	FRANCES	mensual	variable	4,55	30/360	Euribor año hipotecario	0,75	+	anual	HIPOTECARIA
5988	24-abr-07	2101	2095 0466 20 8508278193	HIPOTECARIO	337.840,00	337.840,00	21/12/2005	31/12/2035	FRANCES	mensual	variable	3,92	30/360	Euribor año hipotecario	0,70	+	anual	HIPOTECARIA
5989	24-abr-07	2101	2095 0473 60 8508278229	HIPOTECARIO	130.000,00	128.903,34	14/12/2005	14/12/2035	FRANCES	mensual	variable	4,50	30/360	Euribor año hipotecario	0,70	+	anual	HIPOTECARIA
5990	24-abr-07	2101	2095 0317 70 8508278290	HIPOTECARIO	121.200,00	94.061,08	15/12/2005	15/12/2035	FRANCES	mensual	variable	4,40	30/360	Euribor año hipotecario	0,60	+	anual	HIPOTECARIA
5991	24-abr-07	2101	2095 0326 10 8508278307	HIPOTECARIO	198.240,00	196.223,88	01/12/2005	01/12/2035	FRANCES	mensual	variable	3,72	30/360	Euribor año hipotecario	0,50	+	anual	HIPOTECARIA
5992	24-abr-07	2101	2095 0451 20 8508278419	HIPOTECARIO	168.000,00	166.346,22	14/11/2005	14/11/2035	FRANCES	mensual	variable	4,37	30/360	Euribor año hipotecario	0,65	+	anual	HIPOTECARIA
5993	24-abr-07	2101	2095 0370 90 8508278609	HIPOTECARIO	365.457,00	355.961,86	14/12/2005	14/12/2035	FRANCES	mensual	variable	3,72	30/360	Euribor año hipotecario	0,50	+	anual	HIPOTECARIA
5994	24-abr-07	2101	2095 0028 80 8508278665	HIPOTECARIO	204.344,00	197.653,75	17/11/2005	17/11/2040	FRANCES	mensual	variable	3,71	30/360	Euribor año hipotecario	0,60	+	anual	HIPOTECARIA
5995	24-abr-07	2101	2095 0111 20 8508278725	HIPOTECARIO	91.718,00	89.676,35	31/01/2006	02/02/2036	FRANCES	mensual	variable	4,52	30/360	Euribor año hipotecario	0,60	+	anual	HIPOTECARIA
5996	24-abr-07	2101	2095 0027 31 8508279471	HIPOTECARIO	100.000,00	97.418,17	30/11/2005	30/11/2035	FRANCES	mensual	variable	4,22	30/360	Euribor año hipotecario	0,50	+	anual	HIPOTECARIA
5997	24-abr-07	2101	2095 0180 90 8508279484	HIPOTECARIO	102.200,00	98.672,31	01/12/2005	01/12/2030	FRANCES	mensual	variable	3,72	30/360	Euribor año hipotecario	0,50	+	anual	HIPOTECARIA
5998	24-abr-07	2101	2095 0065 30 8508279577	HIPOTECARIO	168.000,00	159.320,18	15/12/2005	15/12/2040	FRANCES	mensual	variable	3,77	30/360	Euribor año hipotecario	0,55	+	anual	HIPOTECARIA
5999	24-abr-07	2101	2095 0276 20 8508279752	HIPOTECARIO	228.500,00	215.833,57	28/11/2005	30/11/2025	FRANCES	mensual	variable	4,32	30/360	Euribor año hipotecario	0,60	+	anual	HIPOTECARIA
6000	24-abr-07	2101	2095 0588 10 8508280065	HIPOTECARIO	224.000,00	219.316,52	26/01/2006	05/02/2036	FRANCES	mensual	variable	5,00	30/360	IRPH entidades	0,25	+	anual	HIPOTECARIA
6001	24-abr-07	2101	2095 0505 80 8508280099	HIPOTECARIO	249.500,00	246.916,24	23/11/2005	23/11/2035	FRANCES	mensual	variable	4,32	30/360	Euribor año hipotecario	0,60	+	anual	HIPOTECARIA
6002	24-abr-07	2101	2095 0497 90 8508280329	HIPOTECARIO	222.000,00	219.417,85	09/11/2005	09/11/2040	FRANCES	mensual	variable	4,42	30/360	Euribor año hipotecario	0,70	+	anual	HIPOTECARIA
6003	24-abr-07	2101	2095 0305 01 8508280451	HIPOTECARIO	216.300,00	212.051,69	21/12/2005	21/12/2040	FRANCES	mensual	variable	3,82	30/360	Euribor año hipotecario	0,60	+	anual	HIPOTECARIA
6004	24-abr-07	2101	2095 0041 00 8508281415	HIPOTECARIO	196.900,00	194.919,30	18/11/2005	18/11/2035	FRANCES	mensual	variable	4,37	30/360	Euribor año hipotecario	0,65	+	anual	HIPOTECARIA
6005	24-abr-07	2101	2095 0525 20 8508281434	HIPOTECARIO	223.720,00	218.303,13	04/01/2006	04/01/2036	FRANCES	mensual	variable	4,69	30/360	Euribor año hipotecario	0,60	+	anual	HIPOTECARIA
6006	24-abr-07	2101	2095 0436 00 8508281736	HIPOTECARIO	116.000,00	112.936,03	15/12/2005	15/12/2035	FRANCES	mensual	variable	4,30	30/360	Euribor año hipotecario	0,50	+	anual	HIPOTECARIA
6007	24-abr-07	2101	2095 0010 40 8508282330	HIPOTECARIO	230.000,00	224.522,08	23/12/2005	03/01/2036	FRANCES	mensual	variable	3,86	30/360	Euribor año hipotecario	0,55	+	anual	HIPOTECARIA
6008	24-abr-07	2101	2095 0167 60 8508282404	HIPOTECARIO	298.800,00	295.949,80	19/12/2005	19/12/2035	FRANCES	mensual	variable	4,30	30/360	Euribor año hipotecario	0,50	+	anual	HIPOTECARIA
6009	24-abr-07	2101	2095 0370 90 8508282480	HIPOTECARIO	200.194,00	198.048,90	01/12/2005	01/12/2040	FRANCES	mensual	variable	3,87	30/360	Euribor año hipotecario	0,65	+	anual	HIPOTECARIA
6010	24-abr-07	2101	2095 0529 00 8508282520	HIPOTECARIO	300.000,00	297.196,74	24/11/2005	05/12/2035	FRANCES	mensual	variable	3,77	30/360	Euribor año hipotecario	0,55	+	anual	HIPOTECARIA
6011	24-abr-07	2101	2095 0504 30 8508282841	HIPOTECARIO	221.000,00	218.766,55	24/11/2005	24/11/2035	FRANCES	mensual	variable	4,37	30/360	Euribor año hipotecario	0,65	+	anual	HIPOTECARIA
6012	24-abr-07	2101	2095 0065 30 8508283260	HIPOTECARIO	195.000,00	193.381,39	23/12/2005	05/01/2036	FRANCES	mensual	variable	3,96	30/360	Euribor año hipotecario	0,65	+	anual	HIPOTECARIA
6013	24-abr-07	2101	2095 0436 00 8508283980	HIPOTECARIO	91.600,00	89.316,34	20/12/2005	12/01/2036	FRANCES	mensual	variable	4,36	30/360	Euribor año hipotecario	0,50	+	anual	HIPOTECARIA
6014	24-abr-07	2101	2095 0534 50 8508284021	HIPOTECARIO	200.000,00	193.387,08	14/12/2005	14/12/2030	FRANCES	mensual	variable	4,50	30/360	Euribor año hipotecario	0,70	+	anual	HIPOTECARIA
6015	24-abr-07	2101	2095 0022 00 8508284040	HIPOTECARIO	171.500,00	162.350,98	23/12/2005	29/12/2040	FRANCES	mensual	variable	3,82	30/360	Euribor año hipotecario	0,60	+	anual	HIPOTECARIA
6016	24-abr-07	2101	2095 0584 10 8508284469	HIPOTECARIO	150.000,00	146.007,30	17/11/2005	17/11/2035	FRANCES	mensual	variable	3,91	30/360	Euribor año hipotecario	0,80	+	anual	HIPOTECARIA
6017	24-abr-07	2101	2095 0436 00 8508285082	HIPOTECARIO	228.000,00	222.432,44	17/01/2006	17/01/2036	FRANCES	mensual	variable	4,36	30/360	Euribor año hipotecario	0,50	+	anual	HIPOTECARIA
6018	24-abr-07	2101	2095 0518 90 8508285097	HIPOTECARIO	152.000,00	150.624,90	18/11/2005	18/11/2035	FRANCES	mensual	variable	4,47	30/360	Euribor año hipotecario	0,75	+	anual	HIPOTECARIA
6019	24-abr-07	2101	2095 0094 00 8508285118	HIPOTECARIO	186.000,00	182.638,34	28/03/2006	15/04/2036	FRANCES	mensual	variable	4,89	30/360	IRPH entidades	0,00	+	anual	HIPOTECARIA
6020	24-abr-07	2101	2095 0252 11 8508285181	HIPOTECARIO	145.000,00	143.506,47	21/11/2005	05/12/2035	FRANCES	mensual	variable	4,66	30/360	Euribor año hipotecario	0,60	+	anual	HIPOTECARIA
6021	24-abr-07	2101	2095 0392 20 8508285540	HIPOTECARIO	195.900,00	195.366,64	17/01/2006	05/02/2036	FRANCES	mensual	variable	4,67	30/360	Euribor año hipotecario	0,75	+	anual	HIPOTECARIA
6022	24-abr-07	2101	2095 0448 70 8508286388	HIPOTECARIO	122.500,00	116.636,74	22/12/2005	30/09/2034	FRANCES	mensual	variable	4,50	30/360	Euribor año hipotecario	0,70	+	anual	HIPOTECARIA
6023	24-abr-07	2101	2095 0504 30 8508286618	HIPOTECARIO	165.000,00	160.509,37	17/11/2005	17/11/2035	FRANCES	mensual	variable	3,76	30/360	Euribor año hipotecario	0,65	+	anual	HIPOTECARIA
6024	24-abr-07	2101	2095 0014 20 8508286660	HIPOTECARIO	140.000,00	136.314,44	24/11/2005	24/11/2035	FRANCES	mensual	variable	4,22	30/360	Euribor año hipotecario	0,50	+	anual	HIPOTECARIA
6025	24-abr-07	2101	2095 0081 10 8508287075	HIPOTECARIO	192.000,00	190.165,58	19/01/2006	19/01/2041	FRANCES	mensual	variable	4,66	30/360	Euribor año hipotecario	0,80	+	anual	HIPOTECARIA
6026	24-abr-07	2101	2095 0065 30 8508287324	HIPOTECARIO	234.700,00	222.562,37	20/12/2005	20/09/2034	FRANCES	mensual	variable	3,77	30/360	Euribor año hipotecario	0,55	+	anual	HIPOTECARIA
6027	24-abr-07	2101	2095 0027 30 8508287679	HIPOTECARIO	122.000,00	117.900,24	20/12/2005	20/12/2030	FRANCES	mensual	variable	3,82	30/360	Euribor año hipotecario	0,60	+	anual	HIPOTECARIA
6028	24-abr-07	2101	2095 0214 10 8508287698	HIPOTECARIO	221.292,44	217.285,18	26/12/2005	01/05/2041	FRANCES	mensual	variable	4,65	30/360	IRPH entidades	0,00	+	anual	HIPOTECARIA
6029	24-abr-07	2101	2095 0233 10 8508287816	HIPOTECARIO	223.900,00	218.247,05	16/12/2005	16/12/2035	FRANCES	mensual	variable	3,87	30/360	Euribor año hipotecario	0,65	+	anual	HIPOTECARIA
6030	24-abr-07	2101	2095 0266 50 8508287820	HIPOTECARIO	112.350,00	109.462,44	30/11/2005	30/11/2035	FRANCES	mensual	variable	4,27	30/360	Euribor año hipotecario	0,55	+	anual	HIPOTECARIA
6031	24-abr-07	2101	2095 0266 50 8508287873	HIPOTECARIO	99.914,00	97.385,87	07/12/2005	07/12/2035	FRANCES	mensual	variable	4,40	30/360	Euribor año hipotecario	0,60	+	anual	HIPOTECARIA
6032	24-abr-07	2101	2095 0326 10 8508288119	HIPOTECARIO	216.300,00	214.089,45	05/12/2005	05/12/2035	FRANCES	mensual	variable	4,45	30/360	Euribor año hipotecario	0,65	+	anual	HIPOTECARIA
6033	24-abr-07	2101	2095 0111 20 8508288176	HIPOTECARIO	210.350,00	206.099,84	01/12/2005	01/12/2040	FRANCES	mensual	variable	3,72	30/360	Euribor año hipotecario	0,50	+	anual	HIPOTECARIA
6034	24-abr-07	2101	2095 0446 80 8508288292	HIPOTECARIO	249.000,00	242.952,76	17/11/2005	05/12/2035	FRANCES	mensual	variable	4,96	30/360	IRPH entidades	0,40	+	anual	HIPOTECARIA
6035	24-abr-07	2101	2095 0064 90 8508288347	HIPOTECARIO	150.000,00	146.197,12	02/12/2005	02/12/2035	FRANCES	mensual	variable	4,35	30/360	Euribor año hipotecario	0,55	+	anual	HIPOTECARIA
6036	24-abr-07	2101	2095 0259 10 8508288425	HIPOTECARIO	221.400,00	217.023,59	14/12/2005	14/12/2040	FRANCES	mensual	variable	4,45	30/360	Euribor año hipotecario	0,65	+	anual	HIPOTECARIA
6037	24-abr-07	2101	2095 0306 50 8508288478	HIPOTECARIO	96.000,00	84.359,63	20/12/2005	20/05/2031	FRANCES	mensual	variable	4,30	30/360	Euribor año hipotecario	0,50	+	anual	HIPOTECARIA
6038	24-abr-07	2101	2095 0355 70 8508288600	HIPOTECARIO	165.900,00	164.540,74	17/01/2006	17/01/2036	FRANCES	mensual	variable	3,96	30/360	Euribor año hipotecario	0,65	+	anual	HIPOTECARIA
6039	24-abr-07	2101	2095 0180 90 8508288750	HIPOTECARIO	116.600,00	113.540,14	20/12/2005	20/12/2035	FRANCES	mensual	variable	4,30	30/360	Euribor año hipotecario	0,50	+	anual	HIPOTECARIA
6040	24-abr-07	2101	2095 0497 90 8508288921	HIPOTECARIO	162.000,00	158.419,43	28/04/2006	28/04/2031	FRANCES	mensual	variable	4,12	30/360	Euribor año hipotecario	0,50	+	anual	HIPOTECARIA
6041	24-abr-07	2101	2095 0538 30 8508289091	HIPOTECARIO	184.000,00	182.346,88	23/11/2005	02/12/2035	FRANCES	mensual	variable	4,40	30/360	Euribor año hipotecario	0,60	+	anual	HIPOTECARIA
6042	24-abr-07	2101	2095 0300 80 8508289224	HIPOTECARIO	222.000,00	221.490,59	02/12/2005	05/12/2040	FRANCES	mensual	variable	3,92	30/360	Euribor año hipotecario	0,70	+	anual	HIPOTECARIA
6043	24-abr-07	2101	2095 0093 60 8508289982	HIPOTECARIO	190.700,00	186.378,86	11/01/2006	10/02/2036	FRANCES	mensual	variable	4,52	30/360	Euribor año hipotecario	0,60	+	anual	HIPOTECARIA
6044	24-abr-07	2101	2095 0027 30 8508290090	HIPOTECARIO	90.000,00	87.683,82	14/12/2005	14/12/2035	FRANCES	mensual	variable	4,30	30/360	Euribor año hipotecario	0,50	+	anual	HIPOTECARIA
6045	24-abr-07	2101	2095 0525 20 8508290130	HIPOTECARIO	172.500,00	168.066,71	24/11/2005	24/11/2035	FRANCES	mensual	variable	3,61	30/360	Euribor año hipotecario	0,50	+	anual	HIPOTECARIA
6046	24-abr-07	2101	2095 0225 10 8508290276	HIPOTECARIO	320.000,00	294.531,53	20/01/2006	20/12/2039	FRANCES	mensual	variable	4,36	30/360	Euribor año hipotecario	0,50	+	anual	HIPOTECARIA
6047	24-abr-07	2101	2095 0524 80 8508290409	HIPOTECARIO	316.000,00	313.334,04	25/11/2005	03/12/2035	FRANCES	mensual	variable	3,82	30/360	Euribor año hipotecario	0,60	+	anual	HIPOTECARIA
6048	24-abr-07	2101	2095 0063 40 8508290510	HIPOTECARIO	128.000,00	124.577,66	14/11/2005	14/11/2035	FRANCES	mensual	variable	4,67	30/360	Euribor año hipotecario	0,95	+	anual	HIPOTECARIA
6049	24-abr-07	2101	2095 0225 10 8508290559	HIPOTECARIO	204.000,00	198.799,42	20/12/2005	20/12/2035	FRANCES	mensual	variable	4,55	30/360	Euribor año hipotecario	0,75	+	anual	HIPOTECARIA
6050	24-abr-07	2101	2095 0180 90 8508291212	HIPOTECARIO	98.000,00	95.459,98	25/11/2005	25/11/2035	FRANCES	mensual	variable	4,22	30/360	Euribor año hipotecario	0,50	+	anual	HIPOTECARIA
6051	24-abr-07	2101	2095 0014 20 8508291474	HIPOTECARIO	162.200,00	157.557,54	23/11/2005	05/12/2033	FRANCES	mensual	variable	3,72	30/360	Euribor año hipotecario	0,50	+	anual	HIPOTECARIA
6052	24-abr-07	2101	2095 0458 40 8508291567	HIPOTECARIO	182.500,00	177.875,49	05/12/2005	05/12/2035	FRANCES	mensual	variable	4,71	30/360	IRPH entidades	0,15	+	anual	HIPOTECARIA
6053	24-abr-07	2101	2095 0266 50 8508292007	HIPOTECARIO	198.000,00	184.092,98	14/12/2005	14/12/2035	FRANCES	mensual	variable	4,55	30/360	Euribor año hipotecario	0,75	+	anual	HIPOTECARIA
6054	24-abr-07	2101	2095 0474 00 8508292104	HIPOTECARIO	192.000,00	190.332,01	22/12/2005	22/12/2035	FRANCES	mensual	variable	4,30	30/360	Euribor año hipotecario	0,50	+	anual	HIPOTECARIA
6055	24-abr-07	2101	2095 0005 10 8508292556	HIPOTECARIO	210.000,00	206.122,06	31/03/2006	31/03/2036	FRANCES	mensual	variable	4,14	30/360	Euribor año hipotecario	0,60	+	anual	HIPOTECARIA
6056	24-abr-07	2101	2095 0049 70 8508292727	HIPOTECARIO	170.000,00	164.476,35	21/12/2005	05/11/2039	FRANCES	mensual	variable	4,41	30/360	Euribor año hipotecario	0,55	+	anual	HIPOTECARIA
6057	24-abr-07	2101	2095 0130 20 8508292731	HIPOTECARIO	240.000,00	237.705,57	02/12/2005	02/12/2035	FRANCES	mensual	variable	3,77	30/360	Euribor año hipotecario	0,55	+	anual	HIPOTECARIA
6058	24-abr-07	2101	2095 0066 80 8508292824	HIPOTECARIO	126.800,00	123.517,49	30/11/2005	30/11/2035	FRANCES	mensual	variable	4,32	30/360	Euribor año hipotecario	0,60	+	anual	HIPOTECARIA
6059	24-abr-07	2101	2095 0505 80 8508293112	HIPOTECARIO	276.500,00	275.473,99	24/11/2005	24/11/2040	FRANCES	mensual	variable	4,32	30/360	Euribor año hipotecario	0,60	+	anual	HIPOTECARIA
6060	24-abr-07	2101	2095 0225 11 8508293401	HIPOTECARIO	186.000,00	181.439,98	15/12/2005	12/01/2036	FRANCES	mensual	variable	4,46	30/360	Euribor año hipotecario	0,60	+	anual	HIPOTECARIA
6061	24-abr-07	2101	2095 0380 60 8508293467	HIPOTECARIO	167.500,00	163.335,44	25/11/2005	25/11/2035	FRANCES	mensual	variable	4,52	30/360	Euribor año hipotecario	0,80	+	anual	HIPOTECARIA
6062	24-abr-07	2101	2095 0499 80 8508293526	HIPOTECARIO	270.000,00	270.000,00	18/11/2005	18/11/2030	FRANCES	mensual	variable	3,81	30/360	Euribor año hipotecario	0,70	+	anual	HIPOTECARIA
6063	24-abr-07	2101	2095 0158 30 8508293619	HIPOTECARIO	234.000,00	228.346,33	14/12/2005	10/01/2036	FRANCES	mensual	variable	3,86	30/360	Euribor año hipotecario	0,55	+	anual	HIPOTECARIA
6064	24-abr-07	2101	2095 0087 70 8508294057	HIPOTECARIO	384.000,00	374.186,24	12/12/2005	12/12/2035	FRANCES	mensual	variable	3,72	30/360	Euribor año hipotecario	0,50	+	anual	HIPOTECARIA
6065	24-abr-07	2101	2095 0522 90 8508294251	HIPOTECARIO	255.000,00	251.289,57	16/12/2005	01/01/2036	FRANCES	mensual	variable	4,36	30/360	Euribor año hipotecario	0,50	+	anual	HIPOTECARIA
6066	24-abr-07	2101	2095 0516 10 8508294796	HIPOTECARIO	216.300,00	212.252,97	12/12/2005	05/01/2041	FRANCES	mensual	variable	4,46	30/360	Euribor año hipotecario	0,60	+	anual	HIPOTECARIA
6067	24-abr-07	2101	2095 0015 70 8508294933	HIPOTECARIO	130.900,00	127.645,65	24/11/2005	24/11/2035	FRANCES	mensual	variable	4,42	30/360	Euribor año hipotecario	0,70	+	anual	HIPOTECARIA
6068	24-abr-07	2101	2095 0212 00 8508295027	HIPOTECARIO	186.000,00	184.293,65	19/12/2005	19/12/2035	FRANCES	mensual	variable	3,82	30/360	Euribor año hipotecario	0,60	+	anual	HIPOTECARIA

Auto numérico	Fecha Información	Entidad	Número de Préstamo	Tipo de Préstamo	Importe Inicial	Saldo Vivo	Fecha Formalización	Fecha Finalización	Tipo Amortización	Frecuencia Cobro	Interés Fijo	Tipo Interes Actual	Calculo Intereses	Indice de referencia	Margen s/Indice	Margen +/-	Frecuencia Rev Tipo	Garantías
6069	24-abr-07	2101	2095 0150 70 8508295255	HIPOTECARIO	126.000,00	122.770,36	24/11/2005	06/12/2035	FRANCES	mensual	variable	3,82	30/360	Euribor año hipotecario	0,60	+	anual	HIPOTECARIA
6070	24-abr-07	2101	2095 0283 60 8508295371	HIPOTECARIO	180.300,00	176.096,52	28/12/2005	26/12/2035	FRANCES	mensual	variable	3,97	30/360	Euribor año hipotecario	0,75	+	anual	HIPOTECARIA
6071	24-abr-07	2101	2095 0028 80 8508295713	HIPOTECARIO	207.350,00	206.806,41	29/11/2005	05/12/2040	FRANCES	mensual	variable	3,82	30/360	Euribor año hipotecario	0,60	+	anual	HIPOTECARIA
6072	24-abr-07	2101	2095 0508 10 8508296092	HIPOTECARIO	190.000,00	185.243,39	29/11/2005	05/12/2035	FRANCES	mensual	variable	3,92	30/360	Euribor año hipotecario	0,70	+	anual	HIPOTECARIA
6073	24-abr-07	2101	2095 0191 00 8508296303	HIPOTECARIO	95.000,00	92.523,14	20/12/2005	20/12/2035	FRANCES	mensual	variable	4,30	30/360	Euribor año hipotecario	0,50	+	anual	HIPOTECARIA
6074	24-abr-07	2101	2095 0445 30 8508296415	HIPOTECARIO	156.000,00	152.401,00	24/11/2005	05/12/2031	FRANCES	mensual	variable	4,02	30/360	Euribor año hipotecario	0,60	+	anual	HIPOTECARIA
6075	24-abr-07	2101	2095 0319 60 8508296491	HIPOTECARIO	92.000,00	83.645,36	27/12/2005	27/01/2033	FRANCES	mensual	variable	4,30	30/360	Euribor año hipotecario	0,80	+	anual	HIPOTECARIA
6076	24-abr-07	2101	2095 0080 50 8508297117	HIPOTECARIO	100.000,00	97.416,98	15/12/2005	15/12/2035	FRANCES	mensual	variable	3,72	30/360	Euribor año hipotecario	0,50	+	anual	HIPOTECARIA
6077	24-abr-07	2101	2095 0306 50 8508297155	HIPOTECARIO	235.000,00	230.585,32	26/12/2005	26/12/2040	FRANCES	mensual	variable	4,35	30/360	Euribor año hipotecario	0,50	+	anual	HIPOTECARIA
6078	24-abr-07	2101	2095 0225 10 8508297666	HIPOTECARIO	182.800,00	178.455,49	02/01/2006	02/01/2036	FRANCES	mensual	variable	3,81	30/360	Euribor año hipotecario	0,55	+	anual	HIPOTECARIA
6079	24-abr-07	2101	2095 0098 90 8508298178	HIPOTECARIO	128.000,00	116.250,60	20/12/2005	20/12/2025	FRANCES	mensual	variable	4,35	30/360	Euribor año hipotecario	0,50	+	anual	HIPOTECARIA
6080	24-abr-07	2101	2095 0430 30 8508298733	HIPOTECARIO	174.000,00	173.820,97	25/01/2006	05/02/2041	FRANCES	mensual	variable	4,67	30/360	Euribor año hipotecario	0,55	+	anual	HIPOTECARIA
6081	24-abr-07	2101	2095 0084 30 8508298752	HIPOTECARIO	198.000,00	190.869,68	12/12/2005	12/09/2039	FRANCES	mensual	variable	4,80	30/360	Euribor año hipotecario	0,75	+	anual	HIPOTECARIA
6082	24-abr-07	2101	2095 0459 90 8508299129	HIPOTECARIO	237.000,00	234.825,74	15/12/2005	15/12/2035	FRANCES	mensual	variable	3,82	30/360	Euribor año hipotecario	1,00	+	anual	HIPOTECARIA
6083	24-abr-07	2101	2095 0322 10 8508299722	HIPOTECARIO	240.000,00	235.324,07	21/12/2005	21/12/2040	FRANCES	mensual	variable	3,82	30/360	Euribor año hipotecario	0,60	+	anual	HIPOTECARIA
6084	24-abr-07	2101	2095 0499 60 8508299834	HIPOTECARIO	207.100,00	201.799,59	02/12/2005	02/12/2035	FRANCES	mensual	variable	3,77	30/360	Euribor año hipotecario	0,60	+	anual	HIPOTECARIA
6085	24-abr-07	2101	2095 0522 90 8508300061	HIPOTECARIO	195.000,00	189.504,26	17/11/2005	17/11/2035	FRANCES	mensual	variable	4,22	30/360	Euribor año hipotecario	0,55	+	anual	HIPOTECARIA
6086	24-abr-07	2101	2095 0002 60 8508300403	HIPOTECARIO	249.500,00	249.500,00	05/12/2005	05/12/2035	FRANCES	mensual	variable	3,72	30/360	Euribor año hipotecario	0,50	+	anual	HIPOTECARIA
6087	24-abr-07	2101	2095 0007 90 8508300948	HIPOTECARIO	76.707,40	73.317,34	29/12/2005	29/12/2025	FRANCES	mensual	variable	3,82	30/360	Euribor año hipotecario	0,50	+	anual	HIPOTECARIA
6088	24-abr-07	2101	2095 0451 20 8508301046	HIPOTECARIO	215.000,00	214.496,13	21/11/2005	21/11/2040	FRANCES	mensual	variable	4,52	30/360	Euribor año hipotecario	0,60	+	anual	HIPOTECARIA
6089	24-abr-07	2101	2095 0497 91 8508301111	HIPOTECARIO	270.000,00	267.934,22	01/03/2006	01/03/2041	FRANCES	mensual	variable	4,19	30/360	Euribor año hipotecario	0,80	+	anual	HIPOTECARIA
6090	24-abr-07	2101	2095 0528 60 8508301538	HIPOTECARIO	177.000,00	176.667,28	25/11/2005	25/11/2040	FRANCES	mensual	variable	4,62	30/360	Euribor año hipotecario	0,65	+	anual	HIPOTECARIA
6091	24-abr-07	2101	2095 0445 30 8508301960	HIPOTECARIO	173.000,00	169.764,55	18/11/2005	05/12/2040	FRANCES	mensual	variable	4,80	30/360	Euribor año hipotecario	0,90	+	anual	HIPOTECARIA
6092	24-abr-07	2101	2095 0236 30 8508302092	HIPOTECARIO	102.000,00	99.389,54	12/12/2005	12/12/2035	FRANCES	mensual	variable	3,77	30/360	Euribor año hipotecario	1,00	+	anual	HIPOTECARIA
6093	24-abr-07	2101	2095 0028 80 8508302113	HIPOTECARIO	294.500,00	291.634,24	13/12/2005	13/12/2035	FRANCES	mensual	variable	3,72	30/360	Euribor año hipotecario	0,55	+	anual	HIPOTECARIA
6094	24-abr-07	2101	2095 0150 70 8508302166	HIPOTECARIO	234.500,00	232.246,82	01/12/2005	01/12/2035	FRANCES	mensual	variable	3,82	30/360	Euribor año hipotecario	0,50	+	anual	HIPOTECARIA
6095	24-abr-07	2101	2095 0084 30 8508302244	HIPOTECARIO	192.000,00	191.654,02	12/01/2006	12/01/2041	FRANCES	mensual	variable	3,91	30/360	Euribor año hipotecario	0,60	+	anual	HIPOTECARIA
6096	24-abr-07	2101	2095 0028 80 8508302658	HIPOTECARIO	165.000,00	161.008,33	20/12/2005	11/01/2036	FRANCES	mensual	variable	3,81	30/360	Euribor año hipotecario	0,60	+	anual	HIPOTECARIA
6097	24-abr-07	2101	2095 0094 00 8508302833	HIPOTECARIO	155.000,00	152.302,15	27/12/2005	10/01/2041	FRANCES	mensual	variable	4,06	30/360	Euribor año hipotecario	0,50	+	anual	HIPOTECARIA
6098	24-abr-07	2101	2095 0536 40 8508303666	HIPOTECARIO	270.000,00	261.533,15	24/11/2005	05/12/2040	FRANCES	mensual	variable	4,40	30/360	Euribor año hipotecario	0,75	+	anual	HIPOTECARIA
6099	24-abr-07	2101	2095 0374 71 8508304131	HIPOTECARIO	270.000,00	269.222,50	15/12/2005	15/12/2040	FRANCES	mensual	variable	4,30	30/360	Euribor año hipotecario	0,60	+	anual	HIPOTECARIA
6100	24-abr-07	2101	2095 0457 10 8508304222	HIPOTECARIO	191.990,00	191.402,17	17/11/2005	01/12/2040	FRANCES	mensual	variable	4,50	30/360	Euribor año hipotecario	0,50	+	anual	HIPOTECARIA
6101	24-abr-07	2101	2095 0285 50 8508304275	HIPOTECARIO	91.434,00	87.332,06	27/12/2005	05/01/2026	FRANCES	mensual	variable	4,36	30/360	Euribor año hipotecario	0,70	+	anual	HIPOTECARIA
6102	24-abr-07	2101	2095 0508 11 8508304321	HIPOTECARIO	204.300,00	200.644,32	13/12/2005	10/01/2041	FRANCES	mensual	variable	4,01	30/360	Euribor año hipotecario	0,50	+	anual	HIPOTECARIA
6103	24-abr-07	2101	2095 0356 10 8508304353	HIPOTECARIO	210.000,00	204.876,52	27/12/2005	27/12/2035	FRANCES	mensual	variable	3,72	30/360	Euribor año hipotecario	0,70	+	anual	HIPOTECARIA
6104	24-abr-07	2101	2095 0039 10 8508304391	HIPOTECARIO	144.000,00	141.907,57	28/03/2006	28/03/2041	FRANCES	mensual	variable	4,68	30/360	Euribor año hipotecario	0,50	+	anual	HIPOTECARIA
6105	24-abr-07	2101	2095 0525 20 8508304431	HIPOTECARIO	138.000,00	137.658,63	01/12/2005	01/12/2040	FRANCES	mensual	variable	4,86	30/360	Euribor año hipotecario	0,60	+	anual	HIPOTECARIA
6106	24-abr-07	2101	2095 0027 30 8508304748	HIPOTECARIO	112.515,00	110.015,66	25/01/2006	25/01/2036	FRANCES	mensual	variable	4,41	30/360	Euribor año hipotecario	0,80	+	anual	HIPOTECARIA
6107	24-abr-07	2101	2095 0388 20 8508305093	HIPOTECARIO	252.000,00	249.983,58	16/12/2005	10/01/2036	FRANCES	mensual	variable	4,06	30/360	Euribor año hipotecario	0,55	+	anual	HIPOTECARIA
6108	24-abr-07	2101	2095 0110 80 8508305454	HIPOTECARIO	66.680,00	64.729,78	22/02/2006	22/02/2031	FRANCES	mensual	variable	4,52	30/360	Euribor año hipotecario	0,75	+	anual	HIPOTECARIA
6109	24-abr-07	2101	2095 0128 10 8508305551	HIPOTECARIO	204.000,00	199.532,82	16/01/2006	31/01/2036	FRANCES	mensual	variable	3,96	30/360	Euribor año hipotecario	0,60	+	anual	HIPOTECARIA
6110	24-abr-07	2101	2095 0040 60 8508305722	HIPOTECARIO	210.000,00	204.705,73	15/12/2005	15/12/2035	FRANCES	mensual	variable	3,82	30/360	Euribor año hipotecario	0,65	+	anual	HIPOTECARIA
6111	24-abr-07	2101	2095 0087 70 8508306521	HIPOTECARIO	180.000,00	174.396,29	12/01/2006	12/01/2031	FRANCES	mensual	variable	4,01	30/360	Euribor año hipotecario	0,60	+	anual	HIPOTECARIA
6112	24-abr-07	2101	2095 0084 30 8508306589	HIPOTECARIO	156.000,00	151.946,90	13/12/2005	13/12/2035	FRANCES	mensual	variable	3,72	30/360	Euribor año hipotecario	0,70	+	anual	HIPOTECARIA
6113	24-abr-07	2101	2095 0430 30 8508306657	HIPOTECARIO	178.502,81	166.112,64	28/02/2006	08/07/2032	FRANCES	mensual	variable	4,51	30/360	Euribor año hipotecario	0,50	+	anual	HIPOTECARIA
6114	24-abr-07	2101	2095 0015 70 8508306680	HIPOTECARIO	177.000,00	176.800,67	24/02/2006	24/02/2041	FRANCES	mensual	variable	4,10	30/360	Euribor año hipotecario	0,65	+	anual	HIPOTECARIA
6115	24-abr-07	2101	2095 0112 70 8508306954	HIPOTECARIO	264.000,00	240.167,13	18/11/2005	18/11/2035	FRANCES	mensual	variable	4,32	30/360	Euribor año hipotecario	0,70	+	anual	HIPOTECARIA
6116	24-abr-07	2101	2095 0139 30 8508307048	HIPOTECARIO	235.200,00	233.348,10	30/11/2005	30/11/2035	FRANCES	mensual	variable	4,62	30/360	Euribor año hipotecario	0,60	+	anual	HIPOTECARIA
6117	24-abr-07	2101	2095 0009 80 8508307219	HIPOTECARIO	102.067,00	98.845,09	07/12/2005	07/08/2035	FRANCES	mensual	variable	4,35	30/360	Euribor año hipotecario	0,90	+	anual	HIPOTECARIA
6118	24-abr-07	2101	2095 0504 30 8508307261	HIPOTECARIO	258.500,00	254.020,46	04/01/2006	04/01/2031	FRANCES	mensual	variable	4,61	30/360	Euribor año hipotecario	0,55	+	anual	HIPOTECARIA
6119	24-abr-07	2101	2095 0274 30 8508307392	HIPOTECARIO	200.100,00	195.067,99	15/12/2005	15/12/2035	FRANCES	mensual	variable	4,56	30/360	IRPH entidades	0,75	+	anual	HIPOTECARIA
6120	24-abr-07	2101	2095 0544 20 8508307603	HIPOTECARIO	200.000,00	193.366,47	05/12/2005	05/12/2030	FRANCES	mensual	variable	3,85	30/360	IRPH entidades	0,00	+	anual	HIPOTECARIA
6121	24-abr-07	2101	2095 0047 80 8508307675	HIPOTECARIO	380.000,00	370.900,94	21/12/2005	01/01/2036	FRANCES	trimestral	variable	3,86	30/360	Euribor año hipotecario	0,00	+	anual	HIPOTECARIA
6122	24-abr-07	2101	2095 0193 10 8508307753	HIPOTECARIO	195.000,00	191.215,27	30/11/2005	12/12/2040	FRANCES	mensual	variable	3,85	30/360	IRPH entidades	0,55	+	anual	HIPOTECARIA
6123	24-abr-07	2101	2095 0056 00 8508308489	HIPOTECARIO	229.900,00	222.153,91	22/12/2005	22/12/2030	FRANCES	mensual	variable	3,82	30/360	Euribor año hipotecario	0,00	+	anual	HIPOTECARIA
6124	24-abr-07	2101	2095 0527 10 8508308548	HIPOTECARIO	212.000,00	208.435,17	27/01/2006	27/01/2041	FRANCES	mensual	variable	4,66	30/360	Euribor año hipotecario	0,60	+	anual	HIPOTECARIA
6125	24-abr-07	2101	2095 0358 00 8508308888	HIPOTECARIO	276.500,00	270.407,09	10/02/2006	15/02/2036	FRANCES	mensual	variable	3,85	30/360	Euribor año hipotecario	0,80	+	anual	HIPOTECARIA
6126	24-abr-07	2101	2095 0355 70 8508309045	HIPOTECARIO	140.732,00	139.460,27	28/12/2005	28/12/2035	FRANCES	mensual	variable	4,40	30/360	Euribor año hipotecario	0,45	+	anual	HIPOTECARIA
6127	24-abr-07	2101	2095 0191 00 8508310726	HIPOTECARIO	210.000,00	204.597,79	19/12/2005	19/12/2035	FRANCES	mensual	variable	3,72	30/360	Euribor año hipotecario	0,60	+	anual	HIPOTECARIA
6128	24-abr-07	2101	2095 0212 00 8508310680	HIPOTECARIO	348.000,00	340.401,63	26/01/2006	26/01/2036	FRANCES	mensual	variable	3,91	30/360	Euribor año hipotecario	0,50	+	anual	HIPOTECARIA
6129	24-abr-07	2101	2095 0319 60 8508310992	HIPOTECARIO	75.000,00	71.616,73	27/12/2005	27/12/2025	FRANCES	mensual	variable	4,30	30/360	Euribor año hipotecario	0,60	+	anual	HIPOTECARIA
6130	24-abr-07	2101	2095 0040 60 8508311145	HIPOTECARIO	198.000,00	193.106,34	22/12/2005	22/12/2035	FRANCES	mensual	variable	4,50	30/360	Euribor año hipotecario	0,50	+	anual	HIPOTECARIA
6131	24-abr-07	2101	2095 0000 70 8508311753	HIPOTECARIO	204.000,00	203.331,84	14/11/2005	14/11/2040	FRANCES	mensual	variable	4,32	30/360	Euribor año hipotecario	0,70	+	anual	HIPOTECARIA
6132	24-abr-07	2101	2095 0141 40 8508312381	HIPOTECARIO	258.000,00	243.750,16	20/12/2005	20/07/2034	FRANCES	mensual	variable	3,72	30/360	Euribor año hipotecario	0,60	+	anual	HIPOTECARIA
6133	24-abr-07	2101	2095 0084 30 8508312474	HIPOTECARIO	172.000,00	167.693,99	16/12/2005	16/12/2035	FRANCES	mensual	variable	3,92	30/360	Euribor año hipotecario	0,50	+	anual	HIPOTECARIA
6134	24-abr-07	2101	2095 0036 60 8508312698	HIPOTECARIO	220.000,00	214.670,46	28/12/2005	28/12/2035	FRANCES	mensual	variable	4,40	30/360	Euribor año hipotecario	0,70	+	anual	HIPOTECARIA
6135	24-abr-07	2101	2095 0103 40 8508313030	HIPOTECARIO	180.000,00	171.090,28	25/11/2005	25/07/2034	FRANCES	mensual	variable	4,42	30/360	Euribor año hipotecario	0,60	+	anual	HIPOTECARIA
6136	24-abr-07	2101	2095 0236 30 8508313064	HIPOTECARIO	196.000,00	180.573,72	12/01/2006	12/01/2041	FRANCES	mensual	variable	4,51	30/360	Euribor año hipotecario	0,70	+	anual	HIPOTECARIA
6137	24-abr-07	2101	2095 0036 60 8508313079	HIPOTECARIO	240.000,00	223.511,98	02/12/2005	02/08/2033	FRANCES	mensual	variable	4,40	30/360	Euribor año hipotecario	0,65	+	anual	HIPOTECARIA
6138	24-abr-07	2101	2095 0539 80 8508313615	HIPOTECARIO	265.000,00	258.297,07	01/12/2005	01/12/2035	FRANCES	mensual	variable	3,82	30/360	Euribor año hipotecario	0,60	+	anual	HIPOTECARIA
6139	24-abr-07	2101	2095 0525 20 8508313824	HIPOTECARIO	191.800,00	189.999,32	30/11/2005	30/11/2035	FRANCES	mensual	variable	4,67	30/360	Euribor año hipotecario	0,60	+	anual	HIPOTECARIA
6140	24-abr-07	2101	2095 0479 30 8508314471	HIPOTECARIO	188.000,00	184.580,56	28/12/2005	05/01/2041	FRANCES	mensual	variable	4,06	30/360	Euribor año hipotecario	0,75	+	anual	HIPOTECARIA
6141	24-abr-07	2101	2095 0256 81 8508314741	HIPOTECARIO	234.000,00	228.021,68	15/12/2005	15/12/2035	FRANCES	mensual	variable	3,82	30/360	Euribor año hipotecario	0,75	+	anual	HIPOTECARIA
6142	24-abr-07	2101	2095 0309 90 8508315572	HIPOTECARIO	270.000,00	267.311,31	29/11/2005	29/11/2035	FRANCES	mensual	variable	3,66	30/360	Euribor año hipotecario	0,60	+	anual	HIPOTECARIA
6143	24-abr-07	2101	2095 0306 50 8508315802	HIPOTECARIO	240.000,00	236.315,42	15/12/2005	15/12/2040	FRANCES	mensual	variable	4,45	30/360	Euribor año hipotecario	0,55	+	anual	HIPOTECARIA
6144	24-abr-07	2101	2095 0273 90 8508315840	HIPOTECARIO	50.680,00	48.090,04	30/12/2005	31/12/2023	FRANCES	mensual	variable	4,40	30/360	Euribor año hipotecario	0,65	+	anual	HIPOTECARIA
6145	24-abr-07	2101	2095 0243 71 8508315901	HIPOTECARIO	78.000,00	76.065,06	27/12/2005	27/12/2035	FRANCES	mensual	variable	4,30	30/360	Euribor año hipotecario	0,60	+	anual	HIPOTECARIA
6146	24-abr-07	2101	2095 0332 90 8508315914	HIPOTECARIO	300.000,00	294.118,88	22/12/2005	22/12/2040	FRANCES	mensual	variable	3,77	30/360	Euribor año hipotecario	0,50	+	anual	HIPOTECARIA
6147	24-abr-07	2101	2095 0000 70 8508316046	HIPOTECARIO	81.797,68	79.562,84	17/11/2005	17/11/2035	FRANCES	mensual	variable	4,32	30/360	Euribor año hipotecario	0,55	+	anual	HIPOTECARIA
6148	24-abr-07	2101	2095 0065 30 8508316255	HIPOTECARIO	145.000,00	143.637,75	22/12/2005	05/01/2041	FRANCES	mensual	variable	4,11	30/360	Euribor año hipotecario	0,60	+	anual	HIPOTECARIA
6149	24-abr-07	2101	2095 0016 10 8508316314	HIPOTECARIO	143.300,00	139.673,96	21/12/2005	21/12/2035	FRANCES	mensual	variable	4,40	30/360	Euribor año hipotecario	0,60	+	anual	HIPOTECARIA
6150	24-abr-07	2101	2095 0046 30 8508316561	HIPOTECARIO	186.000,00	181.607,03	29/12/2005	31/12/2035	FRANCES	mensual	variable	3,87	30/360	Euribor año hipotecario	0,60	+	anual	HIPOTECARIA
6151	24-abr-07	2101	2095 0520 10 8508316770	HIPOTECARIO	187.680,00	176.008,37	02/12/2005	02/12/2035	FRANCES	mensual	variable	3,82	30/360	Euribor año hipotecario	0,65	+	anual	HIPOTECARIA
6152	24-abr-07	2101	2095 0536 30 8508316825	HIPOTECARIO	195.000,00	193.065,92	24/11/2005	02/12/2035	FRANCES	mensual	variable	4,66	30/360	Euribor año hipotecario	0,60	+	anual	HIPOTECARIA
6153	24-abr-07	2101	2095 0264 60 8508316903	HIPOTECARIO	273.000,00	266.048,77	01/12/2005	01/12/2035	FRANCES	mensual	variable	3,82	30/360	Euribor año hipotecario	0,60	+	anual	HIPOTECARIA
6154	24-abr-07	2101	2095 0276 20 8508317073	HIPOTECARIO	220.000,00	216.486,72	24/04/2006	24/04/2036	FRANCES	mensual	variable	4,12	30/360	Euribor año hipotecario	0,60	+	anual	HIPOTECARIA
6155	24-abr-07	2101	2095 0506 20 8508317151	HIPOTECARIO	268.000,00	265.705,59	02/12/2005	02/12/2035	FRANCES	mensual	variable	4,40	30/360	Euribor año hipotecario	0,50	+	anual	HIPOTECARIA
6156	24-abr-07	2101	2095 0504 30 8508317341	HIPOTECARIO	190.000,00	185.205,14	14/12/2005	14/12/2035	FRANCES	mensual	variable	4,30	30/360	Euribor año hipotecario	0,60	+	anual	HIPOTECARIA

Asto. numérico	Fecha Información	Entidad	Número de Préstamo	Tipo de Préstamo	Importe Inicial	Saldo Vivo	Fecha Formalización	Fecha Finalización	Tipo Amortización	Frecuencia Cobro	Intereses f/v	Tipo Interés Actual	Calculo Intereses	Indice de referencia	Margen s/índice	Margen +/-	Frecuencia Rev. Tipo	Garantías
6157	24-abr-07	2101	2095 0000 70 8508317624	HIPOTECARIO	230.000,00	219.832,83	30/12/2005	30/12/2025	FRANCES	mensual	variable	4,25	30/360	Euribor año hipotecario	0,45	+	anual	HIPOTECARIA
6158	24-abr-07	2101	2095 0317 70 8508317848	HIPOTECARIO	81.600,00	79.051,00	29/12/2005	29/12/2030	FRANCES	mensual	variable	4,40	30/360	Euribor año hipotecario	0,60	+	anual	HIPOTECARIA
6159	24-abr-07	2101	2095 0476 10 8508318058	HIPOTECARIO	165.000,00	163.502,97	15/12/2005	15/12/2035	FRANCES	mensual	variable	4,50	30/360	Euribor año hipotecario	0,70	+	anual	HIPOTECARIA
6160	24-abr-07	2101	2095 0476 11 8508318541	HIPOTECARIO	168.000,00	167.073,94	27/04/2006	27/04/2036	FRANCES	mensual	mixto	3,75	30/360	Euribor año hipotecario	0,70	+	anual	HIPOTECARIA
6161	24-abr-07	2101	2095 0545 70 8508318685	HIPOTECARIO	130.000,00	127.258,59	17/01/2006	08/02/2036	FRANCES	mensual	variable	4,67	30/360	Euribor año hipotecario	0,75	+	semestral	HIPOTECARIA
6162	24-abr-07	2101	2095 0111 20 8508319013	HIPOTECARIO	330.555,00	315.435,21	22/12/2005	04/01/2041	FRANCES	mensual	variable	3,86	30/360	Euribor año hipotecario	0,55	+	anual	HIPOTECARIA
6163	24-abr-07	2101	2095 0191 00 8508319543	HIPOTECARIO	180.000,00	175.669,53	15/12/2005	31/12/2035	FRANCES	mensual	variable	4,40	30/360	Euribor año hipotecario	0,60	+	anual	HIPOTECARIA
6164	24-abr-07	2101	2095 0255 30 8508319826	HIPOTECARIO	204.000,00	202.163,06	14/12/2005	14/12/2035	FRANCES	mensual	variable	3,87	30/360	Euribor año hipotecario	0,65	+	anual	HIPOTECARIA
6165	24-abr-07	2101	2095 0191 00 8508320139	HIPOTECARIO	291.000,00	285.298,64	12/12/2005	12/12/2040	FRANCES	mensual	variable	4,40	30/360	Euribor año hipotecario	0,60	+	anual	HIPOTECARIA
6166	24-abr-07	2101	2095 0574 40 8508320181	HIPOTECARIO	110.000,00	108.924,97	24/11/2005	24/11/2035	FRANCES	mensual	variable	3,81	30/360	Euribor año hipotecario	0,70	+	anual	HIPOTECARIA
6167	24-abr-07	2101	2095 0457 10 8508320236	HIPOTECARIO	206.000,00	205.440,97	29/11/2005	29/11/2040	FRANCES	mensual	variable	4,62	30/360	Euribor año hipotecario	0,90	+	anual	HIPOTECARIA
6168	24-abr-07	2101	2095 0436 00 8508320329	HIPOTECARIO	75.000,00	73.193,70	27/12/2005	10/01/2036	FRANCES	mensual	variable	4,36	30/360	Euribor año hipotecario	0,50	+	anual	HIPOTECARIA
6169	24-abr-07	2101	2095 0230 60 8508320897	HIPOTECARIO	270.400,00	252.845,47	02/12/2005	02/12/2040	FRANCES	mensual	variable	4,45	30/360	Euribor año hipotecario	0,65	+	anual	HIPOTECARIA
6170	24-abr-07	2101	2095 0119 90 8508321318	HIPOTECARIO	189.300,00	188.782,63	21/12/2005	03/01/2041	FRANCES	mensual	variable	4,46	30/360	Euribor año hipotecario	0,60	+	anual	HIPOTECARIA
6171	24-abr-07	2101	2095 0066 80 8508321599	HIPOTECARIO	142.000,00	141.660,97	19/12/2005	03/01/2041	FRANCES	mensual	variable	3,96	30/360	Euribor año hipotecario	0,65	+	anual	HIPOTECARIA
6172	24-abr-07	2101	2095 0497 90 8508321677	HIPOTECARIO	153.000,00	151.515,18	16/12/2005	02/01/2041	FRANCES	mensual	variable	4,46	30/360	Euribor año hipotecario	0,60	+	anual	HIPOTECARIA
6173	24-abr-07	2101	2095 0518 90 8508321755	HIPOTECARIO	150.000,00	137.371,74	29/11/2005	29/11/2030	FRANCES	mensual	variable	4,37	30/360	Euribor año hipotecario	0,65	+	anual	HIPOTECARIA
6174	24-abr-07	2101	2095 0370 90 8508321998	HIPOTECARIO	231.600,00	227.066,82	29/11/2005	29/11/2040	FRANCES	mensual	variable	4,32	30/360	Euribor año hipotecario	0,60	+	anual	HIPOTECARIA
6175	24-abr-07	2101	2095 0084 30 8508322423	HIPOTECARIO	192.000,00	187.068,31	12/12/2005	12/12/2035	FRANCES	mensual	variable	4,35	30/360	Euribor año hipotecario	0,55	+	anual	HIPOTECARIA
6176	24-abr-07	2101	2095 0109 10 8508322647	HIPOTECARIO	220.000,00	217.944,24	07/12/2005	07/12/2035	FRANCES	mensual	variable	3,77	30/360	Euribor año hipotecario	0,55	+	anual	HIPOTECARIA
6177	24-abr-07	2101	2095 0022 00 8508323028	HIPOTECARIO	252.400,00	239.966,91	13/12/2005	13/12/2035	FRANCES	mensual	variable	3,72	30/360	Euribor año hipotecario	0,50	+	anual	HIPOTECARIA
6178	24-abr-07	2101	2095 0324 00 8508323203	HIPOTECARIO	201.345,00	200.651,65	01/12/2005	10/12/2040	FRANCES	mensual	variable	3,97	30/360	Euribor año hipotecario	0,75	+	anual	HIPOTECARIA
6179	24-abr-07	2101	2095 0525 20 8508324074	HIPOTECARIO	177.200,00	176.923,82	01/12/2005	01/12/2040	FRANCES	mensual	variable	4,02	30/360	Euribor año hipotecario	0,80	+	anual	HIPOTECARIA
6180	24-abr-07	2101	2095 0448 71 8508324781	HIPOTECARIO	90.000,00	87.810,05	29/11/2005	16/12/2035	FRANCES	mensual	variable	4,56	30/360	IRPH entidades	0,00	+	anual	HIPOTECARIA
6181	24-abr-07	2101	2095 0158 30 8508324815	HIPOTECARIO	230.000,00	228.005,31	26/12/2005	26/12/2035	FRANCES	mensual	variable	3,87	30/360	Euribor año hipotecario	0,65	+	anual	HIPOTECARIA
6182	24-abr-07	2101	2095 0306 50 8508325025	HIPOTECARIO	92.090,00	89.789,71	27/12/2005	27/12/2035	FRANCES	mensual	variable	4,30	30/360	Euribor año hipotecario	0,50	+	anual	HIPOTECARIA
6183	24-abr-07	2101	2095 0376 60 8508325103	HIPOTECARIO	153.700,00	150.102,01	12/12/2005	12/12/2035	FRANCES	mensual	variable	5,05	30/360	Euribor año hipotecario	1,25	+	anual	HIPOTECARIA
6184	24-abr-07	2101	2095 0584 10 8508325268	HIPOTECARIO	126.800,00	124.414,16	12/12/2005	12/12/2040	FRANCES	mensual	variable	4,66	30/360	IRPH entidades	0,10	+	anual	HIPOTECARIA
6185	24-abr-07	2101	2095 0180 90 8508325384	HIPOTECARIO	161.000,00	156.873,99	20/12/2005	20/12/2035	FRANCES	mensual	variable	3,77	30/360	Euribor año hipotecario	0,55	+	anual	HIPOTECARIA
6186	24-abr-07	2101	2095 0186 60 8508325540	HIPOTECARIO	240.000,00	239.622,61	13/12/2005	10/01/2041	FRANCES	mensual	variable	4,06	30/360	Euribor año hipotecario	0,75	+	anual	HIPOTECARIA
6187	24-abr-07	2101	2095 0338 61 8508325561	HIPOTECARIO	266.000,00	265.328,63	19/12/2005	04/01/2041	FRANCES	mensual	variable	4,46	30/360	Euribor año hipotecario	0,60	+	anual	HIPOTECARIA
6188	24-abr-07	2101	2095 0273 90 8508325690	HIPOTECARIO	55.900,00	54.808,76	20/03/2006	15/04/2036	FRANCES	mensual	variable	4,69	30/360	Euribor año hipotecario	0,60	+	anual	HIPOTECARIA
6189	24-abr-07	2101	2095 0362 01 8508325941	HIPOTECARIO	232.400,00	220.341,49	15/12/2005	15/07/2034	FRANCES	mensual	variable	4,30	30/360	Euribor año hipotecario	0,50	+	anual	HIPOTECARIA
6190	24-abr-07	2101	2095 0470 20 8508326219	HIPOTECARIO	210.000,00	204.633,13	01/12/2005	17/12/2035	FRANCES	mensual	variable	3,72	30/360	Euribor año hipotecario	0,50	+	anual	HIPOTECARIA
6191	24-abr-07	2101	2095 0022 00 8508326485	HIPOTECARIO	204.500,00	199.435,83	02/12/2005	02/12/2035	FRANCES	mensual	variable	4,45	30/360	Euribor año hipotecario	0,65	+	anual	HIPOTECARIA
6192	24-abr-07	2101	2095 0040 60 8508326603	HIPOTECARIO	78.500,00	77.725,96	14/09/2006	14/09/2036	FRANCES	mensual	variable	4,71	30/360	Euribor año hipotecario	0,65	+	anual	HIPOTECARIA
6193	24-abr-07	2101	2095 0323 61 8508327081	HIPOTECARIO	290.000,00	283.082,50	26/12/2005	26/12/2035	FRANCES	mensual	variable	3,77	30/360	Euribor año hipotecario	0,55	+	anual	HIPOTECARIA
6194	24-abr-07	2101	2095 0193 11 8508327311	HIPOTECARIO	260.000,00	253.785,43	30/12/2005	10/01/2036	FRANCES	mensual	variable	3,86	30/360	Euribor año hipotecario	0,55	+	anual	HIPOTECARIA
6195	24-abr-07	2101	2095 0100 00 8508328007	HIPOTECARIO	500.000,00	391.228,85	28/12/2005	28/12/2035	FRANCES	mensual	variable	3,82	30/360	Euribor año hipotecario	0,50	+	anual	HIPOTECARIA
6196	24-abr-07	2101	2095 0005 10 8508328157	HIPOTECARIO	310.300,00	304.529,56	28/12/2005	28/12/2040	FRANCES	mensual	variable	4,40	30/360	Euribor año hipotecario	0,60	+	anual	HIPOTECARIA
6197	24-abr-07	2101	2095 0318 11 8508328381	HIPOTECARIO	91.800,00	89.569,39	27/12/2005	27/12/2035	FRANCES	mensual	variable	4,30	30/360	Euribor año hipotecario	0,50	+	anual	HIPOTECARIA
6198	24-abr-07	2101	2095 0479 30 8508328425	HIPOTECARIO	220.500,00	214.956,88	15/12/2005	15/12/2035	FRANCES	mensual	variable	4,40	30/360	Euribor año hipotecario	0,60	+	anual	HIPOTECARIA
6199	24-abr-07	2101	2095 0445 30 8508328575	HIPOTECARIO	190.000,00	190.000,00	02/12/2005	05/12/2040	FRANCES	mensual	variable	4,55	30/360	Euribor año hipotecario	0,75	+	anual	HIPOTECARIA
6200	24-abr-07	2101	2095 0540 40 8508328902	HIPOTECARIO	300.700,00	293.239,05	07/12/2005	07/12/2035	FRANCES	mensual	variable	4,40	30/360	Euribor año hipotecario	0,60	+	anual	HIPOTECARIA
6201	24-abr-07	2101	2095 0100 00 8508328921	HIPOTECARIO	105.800,00	104.080,84	26/04/2006	26/04/2036	FRANCES	mensual	variable	4,27	30/360	Euribor año hipotecario	0,65	+	anual	HIPOTECARIA
6202	24-abr-07	2101	2095 0161 90 8508329068	HIPOTECARIO	212.000,00	211.340,39	30/11/2005	30/11/2040	FRANCES	mensual	variable	3,71	30/360	Euribor año hipotecario	0,60	+	anual	HIPOTECARIA
6203	24-abr-07	2101	2095 0083 90 8508329108	HIPOTECARIO	222.000,00	170.345,87	15/12/2005	15/12/2035	FRANCES	mensual	variable	3,82	30/360	Euribor año hipotecario	0,60	+	anual	HIPOTECARIA
6204	24-abr-07	2101	2095 0433 70 8508329165	HIPOTECARIO	168.000,00	165.833,70	25/04/2006	05/05/2041	FRANCES	mensual	mixto	3,75	30/360	Euribor año hipotecario	0,65	+	anual	HIPOTECARIA
6205	24-abr-07	2101	2095 0065 30 8508329184	HIPOTECARIO	205.000,00	199.824,92	28/11/2005	28/11/2035	FRANCES	mensual	variable	3,91	30/360	Euribor año hipotecario	0,80	+	anual	HIPOTECARIA
6206	24-abr-07	2101	2095 0212 00 8508329258	HIPOTECARIO	259.500,00	257.350,88	03/01/2006	03/01/2036	FRANCES	mensual	variable	3,86	30/360	Euribor año hipotecario	0,55	+	anual	HIPOTECARIA
6207	24-abr-07	2101	2095 0358 00 8508329642	HIPOTECARIO	240.000,00	233.701,68	22/12/2005	22/12/2035	FRANCES	mensual	variable	3,72	30/360	Euribor año hipotecario	0,50	+	anual	HIPOTECARIA
6208	24-abr-07	2101	2095 0002 60 8508329769	HIPOTECARIO	180.000,00	164.307,00	16/12/2005	16/12/2035	FRANCES	mensual	variable	3,87	30/360	Euribor año hipotecario	0,65	+	anual	HIPOTECARIA
6209	24-abr-07	2101	2095 0036 60 8508329906	HIPOTECARIO	114.000,00	111.724,22	19/12/2005	19/12/2040	FRANCES	mensual	variable	3,72	30/360	Euribor año hipotecario	0,50	+	anual	HIPOTECARIA
6210	24-abr-07	2101	2095 0065 30 8508329982	HIPOTECARIO	180.000,00	178.627,71	26/12/2005	26/12/2035	FRANCES	mensual	variable	3,97	30/360	Euribor año hipotecario	0,75	+	anual	HIPOTECARIA
6211	24-abr-07	2101	2095 0084 30 8508330107	HIPOTECARIO	133.280,00	129.929,56	21/12/2005	21/12/2035	FRANCES	mensual	variable	4,40	30/360	Euribor año hipotecario	0,60	+	anual	HIPOTECARIA
6212	24-abr-07	2101	2095 0162 30 8508330223	HIPOTECARIO	150.000,00	148.572,76	19/12/2005	20/12/2035	FRANCES	mensual	variable	3,72	30/360	Euribor año hipotecario	0,50	+	anual	HIPOTECARIA
6213	24-abr-07	2101	2095 0445 30 8508330559	HIPOTECARIO	113.800,00	111.671,78	25/11/2005	05/12/2040	FRANCES	mensual	variable	4,80	30/360	Euribor año hipotecario	1,00	+	anual	HIPOTECARIA
6214	24-abr-07	2101	2095 0471 70 8508330641	HIPOTECARIO	128.160,00	125.020,69	23/12/2005	23/12/2035	FRANCES	mensual	variable	3,97	30/360	Euribor año hipotecario	0,75	+	anual	HIPOTECARIA
6215	24-abr-07	2101	2095 0191 00 8508330865	HIPOTECARIO	205.200,00	201.134,88	02/12/2005	05/12/2040	FRANCES	mensual	variable	4,40	30/360	Euribor año hipotecario	0,60	+	anual	HIPOTECARIA
6216	24-abr-07	2101	2095 0180 90 8508330977	HIPOTECARIO	111.000,00	108.246,39	27/12/2005	27/12/2035	FRANCES	mensual	variable	4,30	30/360	Euribor año hipotecario	0,50	+	anual	HIPOTECARIA
6217	24-abr-07	2101	2095 0225 10 8508331041	HIPOTECARIO	197.600,00	193.914,63	29/11/2005	29/11/2040	FRANCES	mensual	variable	3,76	30/360	Euribor año hipotecario	0,65	+	anual	HIPOTECARIA
6218	24-abr-07	2101	2095 0100 00 8508331339	HIPOTECARIO	165.000,00	163.482,38	22/12/2005	22/12/2035	FRANCES	mensual	variable	4,40	30/360	Euribor año hipotecario	0,60	+	anual	HIPOTECARIA
6219	24-abr-07	2101	2095 0528 60 8508332123	HIPOTECARIO	240.000,00	237.885,94	27/12/2005	27/12/2035	FRANCES	mensual	variable	3,72	30/360	Euribor año hipotecario	0,50	+	anual	HIPOTECARIA
6220	24-abr-07	2101	2095 0005 10 8508332366	HIPOTECARIO	64.900,00	61.023,09	19/01/2006	03/02/2021	FRANCES	mensual	variable	4,52	30/360	Euribor año hipotecario	0,60	+	anual	HIPOTECARIA
6221	24-abr-07	2101	2095 0160 40 8508332615	HIPOTECARIO	260.190,00	259.664,10	05/01/2006	05/01/2041	FRANCES	mensual	variable	4,56	30/360	Euribor año hipotecario	0,70	+	anual	HIPOTECARIA
6222	24-abr-07	2101	2095 0584 10 8508333545	HIPOTECARIO	188.000,00	183.382,56	28/11/2005	10/12/2035	FRANCES	mensual	variable	4,66	30/360	IRPH entidades	0,10	+	anual	HIPOTECARIA
6223	24-abr-07	2101	2095 0221 30 8508333828	HIPOTECARIO	200.000,00	195.359,67	23/01/2006	23/01/2036	FRANCES	mensual	variable	3,91	30/360	Euribor año hipotecario	0,50	+	anual	HIPOTECARIA
6224	24-abr-07	2101	2095 0225 10 8508333982	HIPOTECARIO	114.000,00	111.152,37	27/12/2005	27/12/2035	FRANCES	mensual	variable	4,30	30/360	Euribor año hipotecario	0,50	+	anual	HIPOTECARIA
6225	24-abr-07	2101	2095 0113 10 8508334266	HIPOTECARIO	204.000,00	200.290,54	19/12/2005	03/01/2041	FRANCES	mensual	variable	3,91	30/360	Euribor año hipotecario	0,60	+	anual	HIPOTECARIA
6226	24-abr-07	2101	2095 0027 30 8508334403	HIPOTECARIO	205.000,00	201.193,90	23/12/2005	23/12/2040	FRANCES	mensual	variable	3,92	30/360	Euribor año hipotecario	0,70	+	anual	HIPOTECARIA
6227	24-abr-07	2101	2095 0522 90 8508334762	HIPOTECARIO	348.000,00	345.282,94	11/01/2006	11/01/2036	FRANCES	mensual	variable	3,81	30/360	Euribor año hipotecario	0,50	+	anual	HIPOTECARIA
6228	24-abr-07	2101	2095 0519 30 8508334781	HIPOTECARIO	162.300,00	160.913,76	30/11/2005	30/11/2035	FRANCES	mensual	variable	4,42	30/360	Euribor año hipotecario	0,70	+	anual	HIPOTECARIA
6229	24-abr-07	2101	2095 0009 80 8508334802	HIPOTECARIO	55.773,00	53.409,34	03/01/2006	03/01/2026	FRANCES	mensual	variable	4,65	30/360	IRPH entidades	0,00	+	anual	HIPOTECARIA
6230	24-abr-07	2101	2095 0130 20 8508334952	HIPOTECARIO	180.000,00	172.760,39	11/01/2006	11/01/2036	FRANCES	mensual	variable	3,86	30/360	Euribor año hipotecario	0,55	+	anual	HIPOTECARIA
6231	24-abr-07	2101	2095 0541 90 8508335158	HIPOTECARIO	224.000,00	220.030,40	20/01/2006	20/01/2041	FRANCES	mensual	variable	3,91	30/360	Euribor año hipotecario	0,60	+	anual	HIPOTECARIA
6232	24-abr-07	2101	2095 0527 10 8508335569	HIPOTECARIO	198.000,00	193.835,42	16/01/2006	08/02/2036	FRANCES	mensual	variable	4,10	30/360	Euribor año hipotecario	0,70	+	anual	HIPOTECARIA
6233	24-abr-07	2101	2095 0212 00 8508335688	HIPOTECARIO	360.000,00	352.523,44	10/01/2006	10/01/2026	FRANCES	mensual	variable	4,46	30/360	Euribor año hipotecario	0,60	+	anual	HIPOTECARIA
6234	24-abr-07	2101	2095 0458 40 8508335922	HIPOTECARIO	181.600,00	177.147,84	13/12/2005	05/01/2036	FRANCES	mensual	variable	4,46	30/360	Euribor año hipotecario	0,60	+	anual	HIPOTECARIA
6235	24-abr-07	2101	2095 0276 20 8508335956	HIPOTECARIO	162.300,00	159.458,10	13/12/2005	05/01/2041	FRANCES	mensual	variable	4,01	30/360	Euribor año hipotecario	0,70	+	anual	HIPOTECARIA
6236	24-abr-07	2101	2095 0063 40 8508336054	HIPOTECARIO	139.000,00	136.523,58	29/12/2005	29/12/2040	FRANCES	mensual	variable	3,97	30/360	Euribor año hipotecario	0,75	+	anual	HIPOTECARIA
6237	24-abr-07	2101	2095 0447 20 8508336206	HIPOTECARIO	135.000,00	133.765,50	30/11/2005	30/11/2035	FRANCES	mensual	variable	4,62	30/360	Euribor año hipotecario	0,90	+	anual	HIPOTECARIA
6238	24-abr-07	2101	2095 0276 20 8508336624	HIPOTECARIO	180.000,00	176.000,90	26/04/2006	26/04/2031	FRANCES	mensual	mixto	3,85	30/360	Euribor año hipotecario	0,50	+	anual	HIPOTECARIA
6239	24-abr-07	2101	2095 0043 10 8508336930	HIPOTECARIO	228.000,00	223.557,77	16/12/2005	16/12/2040	FRANCES	mensual	variable	3,82	30/360	Euribor año hipotecario	0,60	+	anual	HIPOTECARIA
6240	24-abr-07	2101	2095 0458 40 8508337005	HIPOTECARIO	156.000,00	152.077,03	24/11/2005	05/12/2035	FRANCES	mensual	variable	4,56	30/360	IRPH entidades	0,00	+	anual	HIPOTECARIA
6241	24-abr-07	2101	2095 0089 60 8508337286	HIPOTECARIO	181.000,00	177.689,13	29/12/2005	29/12/2040	FRANCES	mensual	variable	3,82	30/360	Euribor año hipotecario	0,60	+	anual	HIPOTECARIA
6242	24-abr-07	2101	2095 0109 10 8508337423	HIPOTECARIO	218.000,00	212.869,94	09/01/2006	09/01/2036	FRANCES	mensual	variable	3,91	30/360	Euribor año hipotecario	0,60	+	anual	HIPOTECARIA
6243	24-abr-07	2101	2095 0007 90 8508337457	HIPOTECARIO	102.200,00	97.437,67	20/12/2005	20/12/2025	FRANCES	mensual	variable	3,77	30/360	Euribor año hipotecario	0,55	+	anual	HIPOTECARIA
6244	24-abr-07	2101	2095 0112 70 8508337588	HIPOTECARIO	292.000,00	284.485,50	20/12/2005	20/12/2035	FRANCES	mensual	variable	4,30	30/360	Euribor año hipotecario	0,50	+	anual	HIPOTECARIA

Auto numérico	Fecha Información	Entidad	Número de Préstamo	Tipo de Préstamo	Importe Inicial	Saldo Vivo	Fecha Formalización	Fecha Finalización	Tipo Amortización	Frecuencia Cobro	Interes f/v	Tipo Interes Actual	Calculo Intereses	Indice de referencia	Margen s/Indice	Margen +/-	Frecuencia Rev Tipo	Garantias
6245	24-abr-07	2101	2095 0436 00 8508337759	HIPOTECARIO	129.600,00	126.644,39	27/12/2005	27/12/2035	FRANCES	mensual	variable	3,72	30/360	Euribor año hipotecario	0,50	+	anual	HIPOTECARIA
6246	24-abr-07	2101	2095 0347 90 8508339074	HIPOTECARIO	125.000,00	121.785,09	07/12/2005	07/12/2035	FRANCES	mensual	variable	3,82	30/360	Euribor año hipotecario	0,60	+	anual	HIPOTECARIA
6247	24-abr-07	2101	2095 0119 90 8508339186	HIPOTECARIO	355.000,00	350.049,65	29/12/2005	29/12/2035	FRANCES	mensual	variable	3,82	30/360	Euribor año hipotecario	0,60	+	anual	HIPOTECARIA
6248	24-abr-07	2101	2095 0537 90 8508339532	HIPOTECARIO	156.000,00	155.656,92	10/01/2006	10/01/2041	FRANCES	mensual	variable	4,36	30/360	Euribor año hipotecario	0,50	+	anual	HIPOTECARIA
6249	24-abr-07	2101	2095 0022 00 8508339697	HIPOTECARIO	234.395,00	233.984,83	07/02/2006	07/02/2041	FRANCES	mensual	variable	4,00	30/360	Euribor año hipotecario	0,60	+	anual	HIPOTECARIA
6250	24-abr-07	2101	2095 0539 80 8508339800	HIPOTECARIO	309.000,00	301.302,91	13/12/2005	13/12/2035	FRANCES	mensual	variable	4,30	30/360	Euribor año hipotecario	0,50	+	anual	HIPOTECARIA
6251	24-abr-07	2101	2095 0040 60 8508340113	HIPOTECARIO	204.000,00	199.014,03	22/12/2005	22/12/2035	FRANCES	mensual	variable	4,45	30/360	Euribor año hipotecario	0,65	+	anual	HIPOTECARIA
6252	24-abr-07	2101	2095 0445 31 8508340801	HIPOTECARIO	130.000,00	127.700,42	28/12/2005	05/01/2041	FRANCES	mensual	variable	4,86	30/360	Euribor año hipotecario	1,00	+	anual	HIPOTECARIA
6253	24-abr-07	2101	2095 0505 80 8508340930	HIPOTECARIO	240.000,00	237.581,09	28/11/2005	30/11/2035	FRANCES	mensual	variable	4,22	30/360	Euribor año hipotecario	0,50	+	anual	HIPOTECARIA
6254	24-abr-07	2101	2095 0112 70 8508341326	HIPOTECARIO	173.000,00	169.761,60	12/12/2005	05/01/2041	FRANCES	mensual	variable	3,81	30/360	Euribor año hipotecario	0,50	+	anual	HIPOTECARIA
6255	24-abr-07	2101	2095 0309 90 8508341685	HIPOTECARIO	270.000,00	268.030,86	27/02/2006	27/02/2036	FRANCES	mensual	variable	3,90	30/360	Euribor año hipotecario	0,50	+	anual	HIPOTECARIA
6256	24-abr-07	2101	2095 0388 20 8508341968	HIPOTECARIO	203.800,00	199.780,42	01/12/2005	01/12/2040	FRANCES	mensual	variable	4,50	30/360	Euribor año hipotecario	0,70	+	anual	HIPOTECARIA
6257	24-abr-07	2101	2095 0532 60 8508342009	HIPOTECARIO	265.200,00	240.963,34	29/11/2005	29/11/2040	FRANCES	mensual	variable	3,86	30/360	Euribor año hipotecario	0,75	+	anual	HIPOTECARIA
6258	24-abr-07	2101	2095 0109 10 8508342047	HIPOTECARIO	329.000,00	326.424,52	14/02/2006	14/02/2036	FRANCES	mensual	variable	3,90	30/360	Euribor año hipotecario	0,50	+	anual	HIPOTECARIA
6259	24-abr-07	2101	2095 0445 30 8508342051	HIPOTECARIO	141.400,00	137.913,71	02/12/2005	05/12/2035	FRANCES	mensual	variable	4,56	30/360	IRPH entidades	0,00	+	anual	HIPOTECARIA
6260	24-abr-07	2101	2095 0154 50 8508342372	HIPOTECARIO	138.000,00	134.473,23	14/12/2005	14/12/2035	FRANCES	mensual	variable	3,72	30/360	Euribor año hipotecario	0,50	+	anual	HIPOTECARIA
6261	24-abr-07	2101	2095 0060 50 8508342450	HIPOTECARIO	170.640,00	170.235,96	30/12/2005	30/12/2040	FRANCES	mensual	variable	3,82	30/360	Euribor año hipotecario	0,60	+	anual	HIPOTECARIA
6262	24-abr-07	2101	2095 0332 90 8508343473	HIPOTECARIO	288.400,00	221.013,28	04/01/2006	04/01/2036	FRANCES	mensual	variable	3,81	30/360	Euribor año hipotecario	0,50	+	anual	HIPOTECARIA
6263	24-abr-07	2101	2095 0276 20 8508343492	HIPOTECARIO	168.000,00	164.815,62	13/12/2005	13/12/2040	FRANCES	mensual	variable	4,50	30/360	Euribor año hipotecario	0,70	+	anual	HIPOTECARIA
6264	24-abr-07	2101	2095 0073 10 8508343931	HIPOTECARIO	343.000,00	343.000,00	20/12/2005	05/01/2041	FRANCES	mensual	variable	4,46	30/360	Euribor año hipotecario	0,60	+	anual	HIPOTECARIA
6265	24-abr-07	2101	2095 0327 41 8508344031	HIPOTECARIO	126.000,00	122.865,24	19/12/2005	19/12/2035	FRANCES	mensual	variable	4,50	30/360	Euribor año hipotecario	0,70	+	anual	HIPOTECARIA
6266	24-abr-07	2101	2095 0067 20 8508344103	HIPOTECARIO	180.000,00	170.743,72	15/12/2005	15/09/2034	FRANCES	mensual	variable	3,72	30/360	Euribor año hipotecario	0,50	+	anual	HIPOTECARIA
6267	24-abr-07	2101	2095 0523 30 8508344327	HIPOTECARIO	197.000,00	194.369,35	01/03/2006	01/12/2035	FRANCES	mensual	variable	4,24	30/360	Euribor año hipotecario	0,70	+	anual	HIPOTECARIA
6268	24-abr-07	2101	2095 0043 10 8508345896	HIPOTECARIO	180.000,00	175.634,87	12/01/2006	12/01/2036	FRANCES	mensual	variable	4,36	30/360	Euribor año hipotecario	0,50	+	anual	HIPOTECARIA
6269	24-abr-07	2101	2095 0191 00 8508346299	HIPOTECARIO	78.131,00	76.192,81	27/12/2005	27/12/2035	FRANCES	mensual	variable	4,30	30/360	Euribor año hipotecario	0,50	+	anual	HIPOTECARIA
6270	24-abr-07	2101	2095 0225 10 8508346683	HIPOTECARIO	144.000,00	141.295,50	28/12/2005	28/12/2040	FRANCES	mensual	variable	4,60	30/360	Euribor año hipotecario	0,80	+	anual	HIPOTECARIA
6271	24-abr-07	2101	2095 0010 40 8508346742	HIPOTECARIO	235.100,00	227.481,68	03/01/2006	03/12/2040	FRANCES	mensual	variable	3,91	30/360	Euribor año hipotecario	0,60	+	anual	HIPOTECARIA
6272	24-abr-07	2101	2095 0436 00 8508346776	HIPOTECARIO	111.000,00	108.324,30	29/12/2005	06/01/2036	FRANCES	mensual	variable	3,81	30/360	Euribor año hipotecario	0,50	+	anual	HIPOTECARIA
6273	24-abr-07	2101	2095 0059 40 8508347503	HIPOTECARIO	156.300,00	155.193,19	03/02/2006	05/02/2036	FRANCES	mensual	variable	4,10	30/360	Euribor año hipotecario	0,70	+	anual	HIPOTECARIA
6274	24-abr-07	2101	2095 0592 10 8508347541	HIPOTECARIO	141.000,00	137.904,39	23/01/2006	23/01/2036	FRANCES	mensual	variable	4,65	30/360	IRPH entidades	0,00	+	anual	HIPOTECARIA
6275	24-abr-07	2101	2095 0111 20 8508347750	HIPOTECARIO	123.000,00	119.862,99	25/11/2005	25/11/2035	FRANCES	mensual	variable	3,81	30/360	Euribor año hipotecario	0,70	+	anual	HIPOTECARIA
6276	24-abr-07	2101	2095 0193 10 8508347877	HIPOTECARIO	222.000,00	213.649,86	09/01/2006	09/05/2035	FRANCES	mensual	variable	3,81	30/360	Euribor año hipotecario	0,50	+	anual	HIPOTECARIA
6277	24-abr-07	2101	2095 0093 60 8508348000	HIPOTECARIO	270.000,00	264.676,57	19/12/2005	19/12/2040	FRANCES	mensual	variable	4,40	30/360	Euribor año hipotecario	0,60	+	anual	HIPOTECARIA
6278	24-abr-07	2101	2095 0038 50 8508348165	HIPOTECARIO	180.000,00	176.726,81	27/12/2005	27/12/2040	FRANCES	mensual	variable	3,87	30/360	Euribor año hipotecario	0,65	+	anual	HIPOTECARIA
6279	24-abr-07	2101	2095 0310 50 8508348184	HIPOTECARIO	240.404,00	237.300,08	15/12/2005	15/12/2035	FRANCES	mensual	variable	3,82	30/360	Euribor año hipotecario	0,60	+	anual	HIPOTECARIA
6280	24-abr-07	2101	2095 0469 60 8508348239	HIPOTECARIO	141.000,00	140.038,14	17/02/2006	17/02/2036	FRANCES	mensual	variable	4,00	30/360	Euribor año hipotecario	0,60	+	anual	HIPOTECARIA
6281	24-abr-07	2101	2095 0479 30 8508348302	HIPOTECARIO	199.500,00	195.813,51	19/12/2005	19/12/2040	FRANCES	mensual	variable	4,02	30/360	Euribor año hipotecario	0,80	+	anual	HIPOTECARIA
6282	24-abr-07	2101	2095 0111 20 8508348374	HIPOTECARIO	102.000,00	99.330,67	24/11/2005	24/11/2035	FRANCES	mensual	variable	3,61	30/360	Euribor año hipotecario	0,50	+	anual	HIPOTECARIA
6283	24-abr-07	2101	2095 0368 80 8508348393	HIPOTECARIO	213.600,00	211.702,84	27/01/2006	27/01/2041	FRANCES	mensual	variable	3,96	30/360	Euribor año hipotecario	0,65	+	anual	HIPOTECARIA
6284	24-abr-07	2101	2095 0111 21 8508348551	HIPOTECARIO	122.000,00	118.641,25	23/11/2005	23/11/2035	FRANCES	mensual	variable	3,71	30/360	Euribor año hipotecario	0,60	+	anual	HIPOTECARIA
6285	24-abr-07	2101	2095 0084 30 8508348661	HIPOTECARIO	165.000,00	162.439,41	23/12/2005	23/12/2035	FRANCES	mensual	variable	3,82	30/360	Euribor año hipotecario	0,60	+	anual	HIPOTECARIA
6286	24-abr-07	2101	2095 0522 90 8508348716	HIPOTECARIO	240.000,00	236.290,08	19/01/2006	19/01/2036	FRANCES	mensual	variable	4,46	30/360	Euribor año hipotecario	0,60	+	anual	HIPOTECARIA
6287	24-abr-07	2101	2095 0360 60 8508349173	HIPOTECARIO	217.000,00	211.582,80	12/12/2005	12/12/2035	FRANCES	mensual	variable	3,82	30/360	Euribor año hipotecario	0,60	+	anual	HIPOTECARIA
6288	24-abr-07	2101	2095 0544 20 8508349232	HIPOTECARIO	154.000,00	150.118,70	19/12/2005	19/12/2035	FRANCES	mensual	variable	3,92	30/360	Euribor año hipotecario	0,70	+	anual	HIPOTECARIA
6289	24-abr-07	2101	2095 0114 60 8508349515	HIPOTECARIO	215.000,00	209.873,96	29/12/2005	02/01/2036	FRANCES	mensual	variable	3,96	30/360	Euribor año hipotecario	0,65	+	anual	HIPOTECARIA
6290	24-abr-07	2101	2095 0544 20 8508349549	HIPOTECARIO	130.000,00	126.744,42	19/12/2005	19/12/2035	FRANCES	mensual	variable	4,50	30/360	Euribor año hipotecario	0,70	+	anual	HIPOTECARIA
6291	24-abr-07	2101	2095 0370 90 8508349646	HIPOTECARIO	120.000,00	118.184,42	28/12/2005	28/12/2035	FRANCES	mensual	variable	4,40	30/360	Euribor año hipotecario	0,60	+	semestral	HIPOTECARIA
6292	24-abr-07	2101	2095 0262 70 8508351119	HIPOTECARIO	123.000,00	116.974,93	15/12/2005	05/10/2034	FRANCES	mensual	variable	3,81	30/360	Euribor año hipotecario	0,50	+	anual	HIPOTECARIA
6293	24-abr-07	2101	2095 0048 20 8508351176	HIPOTECARIO	282.000,00	244.535,67	10/01/2006	10/01/2036	FRANCES	mensual	variable	3,81	30/360	Euribor año hipotecario	0,50	+	anual	HIPOTECARIA
6294	24-abr-07	2101	2095 0502 40 8508351503	HIPOTECARIO	216.000,00	215.577,33	15/12/2005	15/12/2040	FRANCES	mensual	variable	4,55	30/360	Euribor año hipotecario	0,75	+	anual	HIPOTECARIA
6295	24-abr-07	2101	2095 0544 21 8508351621	HIPOTECARIO	75.000,00	71.469,90	15/12/2005	15/12/2025	FRANCES	mensual	variable	3,77	30/360	Euribor año hipotecario	0,55	+	anual	HIPOTECARIA
6296	24-abr-07	2101	2095 0376 60 8508351649	HIPOTECARIO	400.000,00	389.473,44	14/12/2005	14/12/2035	FRANCES	mensual	variable	4,40	30/360	Euribor año hipotecario	0,60	+	anual	HIPOTECARIA
6297	24-abr-07	2101	2095 0505 80 8508352015	HIPOTECARIO	199.000,00	198.793,62	07/12/2005	07/12/2040	FRANCES	mensual	variable	4,12	30/360	Euribor año hipotecario	0,90	+	anual	HIPOTECARIA
6298	24-abr-07	2101	2095 0089 60 8508352564	HIPOTECARIO	132.700,00	130.799,11	19/01/2006	03/02/2036	FRANCES	mensual	variable	4,00	30/360	Euribor año hipotecario	0,60	+	anual	HIPOTECARIA
6299	24-abr-07	2101	2095 0180 90 8508353019	HIPOTECARIO	219.000,00	215.064,32	30/12/2005	30/12/2040	FRANCES	mensual	variable	3,97	30/360	Euribor año hipotecario	0,75	+	anual	HIPOTECARIA
6300	24-abr-07	2101	2095 0047 80 8508353076	HIPOTECARIO	156.000,00	153.157,27	10/04/2006	10/04/2036	FRANCES	mensual	variable	4,12	30/360	Euribor año hipotecario	0,50	+	anual	HIPOTECARIA
6301	24-abr-07	2101	2095 0470 20 8508353228	HIPOTECARIO	254.900,00	211.553,34	02/12/2005	05/12/2035	FRANCES	mensual	variable	3,82	30/360	Euribor año hipotecario	0,60	+	anual	HIPOTECARIA
6302	24-abr-07	2101	2095 0181 30 8508353247	HIPOTECARIO	180.000,00	178.071,25	23/12/2005	23/12/2040	FRANCES	mensual	variable	3,87	30/360	Euribor año hipotecario	0,65	+	anual	HIPOTECARIA
6303	24-abr-07	2101	2095 0301 20 8508353758	HIPOTECARIO	235.000,00	228.752,15	15/12/2005	15/12/2035	FRANCES	mensual	variable	4,30	30/360	Euribor año hipotecario	0,50	+	anual	HIPOTECARIA
6304	24-abr-07	2101	2095 0065 30 8508353817	HIPOTECARIO	195.328,93	190.330,72	21/12/2005	21/12/2035	FRANCES	mensual	variable	4,45	30/360	Euribor año hipotecario	0,65	+	anual	HIPOTECARIA
6305	24-abr-07	2101	2095 0036 60 8508353836	HIPOTECARIO	130.000,00	126.711,71	19/12/2005	19/12/2035	FRANCES	mensual	variable	3,82	30/360	Euribor año hipotecario	0,60	+	anual	HIPOTECARIA
6306	24-abr-07	2101	2095 0193 11 8508353901	HIPOTECARIO	153.000,00	150.189,43	05/01/2006	05/01/2041	FRANCES	mensual	variable	3,86	30/360	Euribor año hipotecario	0,55	+	anual	HIPOTECARIA
6307	24-abr-07	2101	2095 0033 20 8508353929	HIPOTECARIO	126.000,00	123.316,75	03/02/2006	03/02/2036	FRANCES	mensual	variable	4,05	30/360	Euribor año hipotecario	0,65	+	anual	HIPOTECARIA
6308	24-abr-07	2101	2095 0547 60 8508354050	HIPOTECARIO	240.000,00	234.327,58	15/12/2005	15/12/2035	FRANCES	mensual	variable	4,80	30/360	Euribor año hipotecario	1,00	+	anual	HIPOTECARIA
6309	24-abr-07	2101	2095 0498 30 8508354158	HIPOTECARIO	254.000,00	253.419,54	31/01/2006	31/01/2041	FRANCES	mensual	variable	4,06	30/360	Euribor año hipotecario	0,75	+	anual	HIPOTECARIA
6310	24-abr-07	2101	2095 0379 10 8508354329	HIPOTECARIO	185.000,00	181.305,96	21/12/2005	21/12/2040	FRANCES	mensual	variable	4,40	30/360	Euribor año hipotecario	0,60	+	anual	HIPOTECARIA
6311	24-abr-07	2101	2095 0161 90 8508354483	HIPOTECARIO	144.000,00	140.553,40	13/12/2005	02/01/2036	FRANCES	mensual	variable	3,81	30/360	Euribor año hipotecario	0,50	+	anual	HIPOTECARIA
6312	24-abr-07	2101	2095 0285 50 8508354956	HIPOTECARIO	166.000,00	155.871,55	05/12/2005	05/12/2035	FRANCES	mensual	variable	3,82	30/360	Euribor año hipotecario	0,60	+	anual	HIPOTECARIA
6313	24-abr-07	2101	2095 0504 30 8508356987	HIPOTECARIO	205.000,00	204.617,19	20/12/2005	20/12/2040	FRANCES	mensual	variable	4,02	30/360	Euribor año hipotecario	0,80	+	anual	HIPOTECARIA
6314	24-abr-07	2101	2095 0007 90 8508357047	HIPOTECARIO	132.222,00	129.073,97	05/01/2006	05/01/2036	FRANCES	mensual	variable	4,51	30/360	Euribor año hipotecario	0,65	+	anual	HIPOTECARIA
6315	24-abr-07	2101	2095 0063 40 8508357596	HIPOTECARIO	240.000,00	237.970,54	27/12/2005	27/12/2035	FRANCES	mensual	variable	3,87	30/360	Euribor año hipotecario	0,65	+	anual	HIPOTECARIA
6316	24-abr-07	2101	2095 0058 00 8508357636	HIPOTECARIO	210.000,00	204.625,39	19/12/2005	19/12/2035	FRANCES	mensual	variable	3,77	30/360	Euribor año hipotecario	0,55	+	anual	HIPOTECARIA
6317	24-abr-07	2101	2095 0040 61 8508359181	HIPOTECARIO	140.000,00	140.000,00	19/12/2005	19/12/2025	FRANCES	mensual	variable	4,70	30/360	Euribor año hipotecario	0,90	+	anual	HIPOTECARIA
6318	24-abr-07	2101	2095 0001 10 8508359384	HIPOTECARIO	180.000,00	178.425,12	13/12/2005	13/12/2035	FRANCES	mensual	variable	3,82	30/360	Euribor año hipotecario	0,60	+	anual	HIPOTECARIA
6319	24-abr-07	2101	2095 0186 60 8508359443	HIPOTECARIO	228.000,00	227.575,60	19/12/2005	15/01/2041	FRANCES	mensual	variable	3,96	30/360	Euribor año hipotecario	0,65	+	anual	HIPOTECARIA
6320	24-abr-07	2101	2095 0119 90 8508359969	HIPOTECARIO	186.000,00	184.330,53	19/12/2005	06/01/2036	FRANCES	mensual	variable	4,46	30/360	Euribor año hipotecario	0,60	+	anual	HIPOTECARIA
6321	24-abr-07	2101	2095 0064 90 8508360155	HIPOTECARIO	168.000,00	166.701,26	24/01/2006	24/01/2036	FRANCES	mensual	variable	3,86	30/360	Euribor año hipotecario	0,55	+	anual	HIPOTECARIA
6322	24-abr-07	2101	2095 0521 41 8508360201	HIPOTECARIO	200.000,00	199.593,96	16/12/2005	06/01/2041	FRANCES	mensual	variable	4,01	30/360	Euribor año hipotecario	0,70	+	anual	HIPOTECARIA
6323	24-abr-07	2101	2095 0355 70 8508360404	HIPOTECARIO	84.550,00	82.672,19	31/01/2006	31/01/2036	FRANCES	mensual	variable	3,81	30/360	Euribor año hipotecario	0,50	+	anual	HIPOTECARIA
6324	24-abr-07	2101	2095 0281 70 8508360782	HIPOTECARIO	525.300,00	515.366,31	13/03/2006	13/03/2036	FRANCES	mensual	variable	4,29	30/360	Euribor año hipotecario	0,75	+	anual	HIPOTECARIA
6325	24-abr-07	2101	2095 0180 90 8508360949	HIPOTECARIO	210.000,00	204.942,42	04/01/2006	04/01/2036	FRANCES	mensual	variable	4,36	30/360	Euribor año hipotecario	0,50	+	anual	HIPOTECARIA
6326	24-abr-07	2101	2095 0042 50 8508361032	HIPOTECARIO	165.000,00	158.036,64	29/12/2005	29/12/2035	FRANCES	mensual	variable	3,77	30/360	Euribor año hipotecario	0,55	+	anual	HIPOTECARIA
6327	24-abr-07	2101	2095 0264 60 8508361256	HIPOTECARIO	248.000,00	247.628,36	21/12/2005	05/01/2041	FRANCES	mensual	variable	4,46	30/360	Euribor año hipotecario	0,60	+	anual	HIPOTECARIA
6328	24-abr-07	2101	2095 0275 81 8508361281	HIPOTECARIO	104.350,00	101.839,51	26/12/2005	26/12/2035	FRANCES	mensual	variable	4,40	30/360	Euribor año hipotecario	0,60	+	anual	HIPOTECARIA
6329	24-abr-07	2101	2095 0546 10 8508361543	HIPOTECARIO	307.000,00	299.004,45	02/12/2005	06/12/2035	FRANCES	mensual	variable	4,61	30/360	Euribor año hipotecario	0,55	+	anual	HIPOTECARIA
6330	24-abr-07	2101	2095 0009 80 8508362002	HIPOTECARIO	126.000,00	122.632,72	23/11/2005	23/11/2035	FRANCES	mensual	variable	4,32	30/360	Euribor año hipotecario	0,60	+	anual	HIPOTECARIA
6331	24-abr-07	2101	2095 0525 20 8508362245	HIPOTECARIO	311.000,00	310.309,53	27/12/2005	27/12/2040	FRANCES	mensual	variable	3,87	30/360	Euribor año hipotecario	0,65	+	anual	HIPOTECARIA
6332	24-abr-07	2101	2095 0009 80 8508362420	HIPOTECARIO	125.000,00	121.574,63	23/11/2005	23/11/2035	FRANCES	mensual	variable	3,61	30/360	Euribor año hipotecario	0,50	+	anual	HIPOTECARIA

Auto numérico	Fecha Información	Entidad	Número de Préstamo	Tipo de Préstamo	Importe Inicial	Saldo Vivo	Fecha Formalización	Fecha Finalización	Tipo Amortización	Frecuencia Cobro	Interés f/v	Tipo Interés Actual	Cálculo Intereses	Índice de referencia	Margen s/Índice	Margen +/-	Frecuencia Rev. Tipo	Garantías
6333	24-abr-07	2101	2095 0009 80 8508362756	HIPOTECARIO	126.000,00	111.053,30	23/11/2005	23/01/2028	FRANCES	mensual	variable	3,71	30/360	Euribor año hipotecario	0,60	+	anual	HIPOTECARIA
6334	24-abr-07	2101	2095 0008 30 8508363025	HIPOTECARIO	174.300,00	174.300,00	20/12/2005	20/12/2035	FRANCES	mensual	variable	3,77	30/360	Euribor año hipotecario	0,55	+	anual	HIPOTECARIA
6335	24-abr-07	2101	2095 0009 80 8508363308	HIPOTECARIO	274.500,00	271.749,43	13/12/2005	07/01/2041	FRANCES	mensual	variable	4,46	30/360	Euribor año hipotecario	0,60	+	anual	HIPOTECARIA
6336	24-abr-07	2101	2095 0048 20 8508363804	HIPOTECARIO	192.000,00	187.110,79	29/11/2005	29/11/2035	FRANCES	mensual	variable	3,76	30/360	IRPH entidades	0,00	+	anual	HIPOTECARIA
6337	24-abr-07	2101	2095 0473 60 8508363838	HIPOTECARIO	203.300,00	203.121,37	03/01/2006	03/01/2041	FRANCES	mensual	variable	4,71	30/360	Euribor año hipotecario	0,85	+	anual	HIPOTECARIA
6338	24-abr-07	2101	2095 0380 60 8508364029	HIPOTECARIO	204.000,00	200.084,74	20/12/2005	20/12/2040	FRANCES	mensual	variable	4,40	30/360	Euribor año hipotecario	0,60	+	anual	HIPOTECARIA
6339	24-abr-07	2101	2095 0358 00 8508364257	HIPOTECARIO	204.000,00	202.062,26	16/12/2005	16/12/2035	FRANCES	mensual	variable	3,82	30/360	Euribor año hipotecario	0,60	+	anual	HIPOTECARIA
6340	24-abr-07	2101	2095 0541 90 8508365381	HIPOTECARIO	135.400,00	132.923,64	13/12/2005	13/12/2040	FRANCES	mensual	variable	4,07	30/360	Euribor año hipotecario	0,85	+	anual	HIPOTECARIA
6341	24-abr-07	2101	2095 0056 00 8508365932	HIPOTECARIO	204.000,00	199.209,67	21/12/2005	05/01/2036	FRANCES	mensual	variable	3,91	30/360	Euribor año hipotecario	0,60	+	anual	HIPOTECARIA
6342	24-abr-07	2101	2095 0447 21 8508366581	HIPOTECARIO	210.000,00	204.811,96	14/12/2005	14/12/2035	FRANCES	mensual	variable	3,92	30/360	Euribor año hipotecario	0,70	+	anual	HIPOTECARIA
6343	24-abr-07	2101	2095 0093 60 8508367959	HIPOTECARIO	256.000,00	250.294,37	24/01/2006	24/01/2036	FRANCES	mensual	variable	4,46	30/360	Euribor año hipotecario	0,60	+	anual	HIPOTECARIA
6344	24-abr-07	2101	2095 0473 60 8508368418	HIPOTECARIO	186.700,00	185.159,50	15/12/2005	15/12/2035	FRANCES	mensual	variable	4,65	30/360	Euribor año hipotecario	0,85	+	anual	HIPOTECARIA
6345	24-abr-07	2101	2095 0095 50 8508369143	HIPOTECARIO	214.700,00	209.683,40	09/01/2006	09/01/2036	FRANCES	mensual	variable	3,91	30/360	Euribor año hipotecario	0,60	+	anual	HIPOTECARIA
6346	24-abr-07	2101	2095 0350 40 8508369519	HIPOTECARIO	87.156,00	85.395,32	20/03/2006	20/03/2036	FRANCES	mensual	variable	4,66	30/360	Euribor año hipotecario	0,60	+	anual	HIPOTECARIA
6347	24-abr-07	2101	2095 0065 30 8508369620	HIPOTECARIO	194.300,00	189.688,75	05/01/2006	05/01/2036	FRANCES	mensual	variable	3,86	30/360	Euribor año hipotecario	0,55	+	anual	HIPOTECARIA
6348	24-abr-07	2101	2095 0119 90 8508369728	HIPOTECARIO	150.000,00	146.504,78	23/01/2006	23/01/2036	FRANCES	mensual	variable	4,01	30/360	Euribor año hipotecario	0,70	+	anual	HIPOTECARIA
6349	24-abr-07	2101	2095 0070 80 8508369747	HIPOTECARIO	52.382,00	51.109,26	22/12/2005	22/12/2035	FRANCES	mensual	variable	4,60	30/360	Euribor año hipotecario	0,80	+	anual	HIPOTECARIA
6350	24-abr-07	2101	2095 0028 80 8508370328	HIPOTECARIO	287.300,00	279.909,24	19/12/2005	19/12/2035	FRANCES	mensual	variable	3,72	30/360	Euribor año hipotecario	0,50	+	anual	HIPOTECARIA
6351	24-abr-07	2101	2095 0382 50 8508370600	HIPOTECARIO	50.000,00	48.753,80	19/01/2006	19/01/2036	FRANCES	mensual	variable	4,61	30/360	Euribor año hipotecario	0,75	+	anual	HIPOTECARIA
6352	24-abr-07	2101	2095 0000 70 8508370712	HIPOTECARIO	156.000,00	154.565,14	19/12/2005	19/12/2035	FRANCES	mensual	variable	4,40	30/360	Euribor año hipotecario	0,60	+	anual	HIPOTECARIA
6353	24-abr-07	2101	2095 0530 70 8508370989	HIPOTECARIO	210.000,00	204.774,62	19/12/2005	19/12/2035	FRANCES	mensual	variable	3,82	30/360	Euribor año hipotecario	0,60	+	anual	HIPOTECARIA
6354	24-abr-07	2101	2095 0186 60 8508371317	HIPOTECARIO	92.116,50	89.815,48	27/12/2005	27/12/2035	FRANCES	mensual	variable	4,30	30/360	Euribor año hipotecario	0,50	+	anual	HIPOTECARIA
6355	24-abr-07	2101	2095 0055 60 8508371925	HIPOTECARIO	222.000,00	216.678,10	28/12/2005	28/12/2035	FRANCES	mensual	variable	3,72	30/360	Euribor año hipotecario	0,50	+	anual	HIPOTECARIA
6356	24-abr-07	2101	2095 0585 60 8508372397	HIPOTECARIO	197.000,00	192.164,69	12/12/2005	15/12/2035	FRANCES	mensual	variable	4,40	30/360	Euribor año hipotecario	0,60	+	semestral	HIPOTECARIA
6357	24-abr-07	2101	2095 0509 61 8508372861	HIPOTECARIO	240.000,00	227.558,78	20/12/2005	08/01/2041	FRANCES	mensual	variable	4,71	30/360	Euribor año hipotecario	0,85	+	anual	HIPOTECARIA
6358	24-abr-07	2101	2095 0056 00 8508372948	HIPOTECARIO	83.600,00	81.780,93	26/01/2006	06/02/2036	FRANCES	mensual	variable	4,75	30/360	IRPH entidades	0,00	+	anual	HIPOTECARIA
6359	24-abr-07	2101	2095 0112 70 8508373031	HIPOTECARIO	222.000,00	209.868,50	15/02/2006	05/03/2030	FRANCES	mensual	variable	4,09	30/360	Euribor año hipotecario	0,55	+	anual	HIPOTECARIA
6360	24-abr-07	2101	2095 0160 40 8508373221	HIPOTECARIO	193.700,00	193.305,88	27/12/2005	27/12/2040	FRANCES	mensual	variable	4,55	30/360	Euribor año hipotecario	0,75	+	anual	HIPOTECARIA
6361	24-abr-07	2101	2095 0534 50 8508373386	HIPOTECARIO	197.000,00	196.601,75	04/01/2006	04/01/2041	FRANCES	mensual	variable	4,56	30/360	Euribor año hipotecario	0,70	+	anual	HIPOTECARIA
6362	24-abr-07	2101	2095 0449 11 8508373791	HIPOTECARIO	165.000,00	161.872,50	13/12/2005	13/12/2040	FRANCES	mensual	variable	4,50	30/360	Euribor año hipotecario	0,70	+	anual	HIPOTECARIA
6363	24-abr-07	2101	2095 0538 30 8508373941	HIPOTECARIO	244.500,00	236.875,15	20/12/2005	02/01/2031	FRANCES	mensual	variable	4,46	30/360	Euribor año hipotecario	0,60	+	anual	HIPOTECARIA
6364	24-abr-07	2101	2095 0028 80 8508374318	HIPOTECARIO	225.380,00	217.656,73	07/12/2005	07/12/2040	FRANCES	mensual	variable	4,40	30/360	Euribor año hipotecario	0,60	+	anual	HIPOTECARIA
6365	24-abr-07	2101	2095 0114 60 8508374512	HIPOTECARIO	330.000,00	325.337,39	19/12/2005	19/01/2036	FRANCES	mensual	variable	4,36	30/360	Euribor año hipotecario	0,50	+	anual	HIPOTECARIA
6366	24-abr-07	2101	2095 0062 10 8508374527	HIPOTECARIO	230.000,00	229.631,16	15/02/2006	15/02/2041	FRANCES	mensual	variable	4,72	30/360	Euribor año hipotecario	0,80	+	anual	HIPOTECARIA
6367	24-abr-07	2101	2095 0496 40 8508374550	HIPOTECARIO	155.000,00	148.695,46	02/01/2006	02/01/2041	FRANCES	mensual	variable	4,56	30/360	Euribor año hipotecario	0,70	+	anual	HIPOTECARIA
6368	24-abr-07	2101	2095 0507 70 8508375632	HIPOTECARIO	193.800,00	192.458,73	10/01/2006	10/01/2036	FRANCES	mensual	variable	4,21	30/360	Euribor año hipotecario	0,90	+	anual	HIPOTECARIA
6369	24-abr-07	2101	2095 0009 80 8508375647	HIPOTECARIO	158.500,00	154.450,69	05/12/2005	05/12/2035	FRANCES	mensual	variable	4,56	30/360	IRPH entidades	0,00	+	anual	HIPOTECARIA
6370	24-abr-07	2101	2095 0393 70 8508375651	HIPOTECARIO	150.900,00	149.811,26	14/12/2005	05/01/2036	FRANCES	mensual	variable	4,11	30/360	Euribor año hipotecario	0,80	+	anual	HIPOTECARIA
6371	24-abr-07	2101	2095 0530 70 8508375856	HIPOTECARIO	228.000,00	227.733,92	25/01/2006	25/01/2041	FRANCES	mensual	variable	4,11	30/360	Euribor año hipotecario	0,80	+	anual	HIPOTECARIA
6372	24-abr-07	2101	2095 0338 60 8508375860	HIPOTECARIO	288.000,00	275.750,85	26/01/2006	26/01/2036	FRANCES	mensual	variable	3,81	30/360	Euribor año hipotecario	0,50	+	anual	HIPOTECARIA
6373	24-abr-07	2101	2095 0375 10 8508376237	HIPOTECARIO	333.000,00	331.997,29	28/12/2005	05/01/2041	FRANCES	mensual	variable	3,81	30/360	Euribor año hipotecario	0,50	+	anual	HIPOTECARIA
6374	24-abr-07	2101	2095 0190 60 8508377908	HIPOTECARIO	233.600,00	228.393,62	30/01/2006	30/01/2036	FRANCES	mensual	variable	4,46	30/360	Euribor año hipotecario	0,60	+	anual	HIPOTECARIA
6375	24-abr-07	2101	2095 0356 10 8508378502	HIPOTECARIO	190.000,00	166.660,21	15/12/2005	05/01/2041	FRANCES	mensual	variable	4,05	30/360	IRPH entidades	0,00	+	anual	HIPOTECARIA
6376	24-abr-07	2101	2095 0313 90 8508378915	HIPOTECARIO	150.000,00	147.386,04	29/12/2005	05/01/2041	FRANCES	mensual	variable	4,05	30/360	IRPH entidades	0,00	+	anual	HIPOTECARIA
6377	24-abr-07	2101	2095 0070 80 8508379145	HIPOTECARIO	119.400,00	116.623,95	20/01/2006	20/01/2036	FRANCES	mensual	variable	3,96	30/360	Euribor año hipotecario	0,65	+	anual	HIPOTECARIA
6378	24-abr-07	2101	2095 0326 11 8508379871	HIPOTECARIO	155.680,00	151.930,66	19/01/2006	19/01/2036	FRANCES	mensual	variable	4,36	30/360	Euribor año hipotecario	0,50	+	anual	HIPOTECARIA
6379	24-abr-07	2101	2095 0028 80 8508380009	HIPOTECARIO	258.435,00	252.270,37	30/12/2005	30/12/2035	FRANCES	mensual	variable	3,77	30/360	Euribor año hipotecario	0,55	+	anual	HIPOTECARIA
6380	24-abr-07	2101	2095 0502 40 8508380334	HIPOTECARIO	183.500,00	181.274,72	15/12/2005	15/12/2035	FRANCES	mensual	variable	4,30	30/360	Euribor año hipotecario	0,50	+	anual	HIPOTECARIA
6381	24-abr-07	2101	2095 0040 60 8508380505	HIPOTECARIO	198.000,00	194.097,13	23/03/2006	23/03/2036	FRANCES	mensual	variable	4,71	30/360	Euribor año hipotecario	0,65	+	anual	HIPOTECARIA
6382	24-abr-07	2101	2095 0111 20 8508380771	HIPOTECARIO	210.000,00	208.234,86	25/01/2006	25/01/2036	FRANCES	mensual	variable	3,81	30/360	Euribor año hipotecario	0,50	+	anual	HIPOTECARIA
6383	24-abr-07	2101	2095 0063 40 8508380995	HIPOTECARIO	201.339,00	197.687,43	27/12/2005	27/12/2040	FRANCES	mensual	variable	3,82	30/360	Euribor año hipotecario	0,60	+	anual	HIPOTECARIA
6384	24-abr-07	2101	2095 0397 50 8508381089	HIPOTECARIO	192.000,00	188.634,97	22/12/2005	22/12/2035	FRANCES	mensual	variable	3,72	30/360	Euribor año hipotecario	0,50	+	anual	HIPOTECARIA
6385	24-abr-07	2101	2095 0520 10 8508381264	HIPOTECARIO	165.000,00	162.515,99	12/01/2006	12/01/2036	FRANCES	mensual	variable	3,96	30/360	Euribor año hipotecario	0,65	+	anual	HIPOTECARIA
6386	24-abr-07	2101	2095 0522 90 8508381416	HIPOTECARIO	278.000,00	267.822,01	26/12/2005	26/12/2040	FRANCES	mensual	variable	3,82	30/360	Euribor año hipotecario	0,60	+	anual	HIPOTECARIA
6387	24-abr-07	2101	2095 0099 30 8508381469	HIPOTECARIO	247.100,00	245.169,19	26/12/2005	06/01/2036	FRANCES	mensual	variable	3,91	30/360	Euribor año hipotecario	0,60	+	anual	HIPOTECARIA
6388	24-abr-07	2101	2095 0467 70 8508381488	HIPOTECARIO	226.600,00	226.290,21	19/12/2005	05/01/2041	FRANCES	mensual	variable	4,06	30/360	Euribor año hipotecario	0,75	+	anual	HIPOTECARIA
6389	24-abr-07	2101	2095 0066 80 8508381547	HIPOTECARIO	156.000,00	153.413,79	12/01/2006	06/02/2041	FRANCES	mensual	variable	4,10	30/360	Euribor año hipotecario	0,70	+	anual	HIPOTECARIA
6390	24-abr-07	2101	2095 0099 31 8508381591	HIPOTECARIO	164.000,00	160.213,29	27/12/2005	27/12/2035	FRANCES	mensual	variable	3,92	30/360	Euribor año hipotecario	0,70	+	anual	HIPOTECARIA
6391	24-abr-07	2101	2095 0392 20 8508381606	HIPOTECARIO	200.000,00	195.355,42	16/12/2005	15/01/2036	FRANCES	mensual	variable	4,65	30/360	IRPH entidades	0,00	+	anual	HIPOTECARIA
6392	24-abr-07	2101	2095 0326 10 8508381722	HIPOTECARIO	223.100,00	219.036,44	27/12/2005	27/12/2040	FRANCES	mensual	variable	3,82	30/360	Euribor año hipotecario	0,60	+	anual	HIPOTECARIA
6393	24-abr-07	2101	2095 0503 90 8508382234	HIPOTECARIO	126.000,00	125.767,16	12/12/2005	03/01/2041	FRANCES	mensual	variable	4,76	30/360	Euribor año hipotecario	0,90	+	anual	HIPOTECARIA
6394	24-abr-07	2101	2095 0526 70 8508382331	HIPOTECARIO	174.200,00	173.848,86	16/12/2005	16/12/2040	FRANCES	mensual	variable	4,50	30/360	Euribor año hipotecario	0,70	+	anual	HIPOTECARIA
6395	24-abr-07	2101	2095 0509 60 8508382443	HIPOTECARIO	163.000,00	160.125,74	14/12/2005	05/01/2041	FRANCES	mensual	variable	4,06	30/360	Euribor año hipotecario	0,75	+	anual	HIPOTECARIA
6396	24-abr-07	2101	2095 0536 40 8508382521	HIPOTECARIO	175.000,00	167.647,61	20/12/2005	05/01/2026	FRANCES	mensual	variable	4,86	30/360	Euribor año hipotecario	1,00	+	anual	HIPOTECARIA
6397	24-abr-07	2101	2095 0457 10 8508382819	HIPOTECARIO	195.500,00	195.046,25	22/12/2005	01/01/2041	FRANCES	mensual	variable	3,91	30/360	Euribor año hipotecario	0,60	+	anual	HIPOTECARIA
6398	24-abr-07	2101	2095 0528 60 8508382861	HIPOTECARIO	136.400,00	133.287,60	04/01/2006	04/01/2036	FRANCES	mensual	variable	4,76	30/360	Euribor año hipotecario	0,90	+	anual	HIPOTECARIA
6399	24-abr-07	2101	2095 0306 51 8508382941	HIPOTECARIO	88.420,00	86.211,38	27/12/2005	27/12/2035	FRANCES	mensual	variable	4,30	30/360	Euribor año hipotecario	0,50	+	anual	HIPOTECARIA
6400	24-abr-07	2101	2095 0306 50 8508382954	HIPOTECARIO	107.000,00	104.327,21	27/12/2005	27/12/2035	FRANCES	mensual	variable	4,30	30/360	Euribor año hipotecario	0,50	+	anual	HIPOTECARIA
6401	24-abr-07	2101	2095 0101 51 8508383341	HIPOTECARIO	226.590,00	222.580,68	29/12/2005	29/12/2040	FRANCES	mensual	variable	3,92	30/360	Euribor año hipotecario	0,70	+	anual	HIPOTECARIA
6402	24-abr-07	2101	2095 0504 30 8508383559	HIPOTECARIO	180.300,00	179.920,57	14/12/2005	14/12/2040	FRANCES	mensual	variable	4,60	30/360	Euribor año hipotecario	0,80	+	anual	HIPOTECARIA
6403	24-abr-07	2101	2095 0022 00 8508384339	HIPOTECARIO	222.000,00	220.000,94	23/12/2005	23/12/2035	FRANCES	mensual	variable	3,87	30/360	Euribor año hipotecario	0,65	+	anual	HIPOTECARIA
6404	24-abr-07	2101	2095 0080 50 8508384402	HIPOTECARIO	210.000,00	206.220,21	10/01/2006	10/01/2041	FRANCES	mensual	variable	3,96	30/360	Euribor año hipotecario	0,65	+	anual	HIPOTECARIA
6405	24-abr-07	2101	2095 0502 40 8508384571	HIPOTECARIO	186.000,00	184.531,81	20/12/2005	20/12/2035	FRANCES	mensual	variable	4,60	30/360	Euribor año hipotecario	0,60	+	anual	HIPOTECARIA
6406	24-abr-07	2101	2095 0010 41 8508384651	HIPOTECARIO	306.500,00	302.130,82	15/03/2006	15/03/2041	FRANCES	mensual	variable	4,14	30/360	Euribor año hipotecario	0,60	+	anual	HIPOTECARIA
6407	24-abr-07	2101	2095 0028 80 8508384892	HIPOTECARIO	213.360,00	211.579,74	09/01/2006	09/01/2036	FRANCES	mensual	variable	3,91	30/360	Euribor año hipotecario	0,60	+	anual	HIPOTECARIA
6408	24-abr-07	2101	2095 0334 80 8508385157	HIPOTECARIO	270.000,00	263.694,99	20/01/2006	20/01/2036	FRANCES	mensual	variable	4,46	30/360	Euribor año hipotecario	0,60	+	anual	HIPOTECARIA
6409	24-abr-07	2101	2095 0005 10 8508385216	HIPOTECARIO	87.796,00	85.394,83	22/03/2006	22/03/2031	FRANCES	mensual	variable	4,56	30/360	Euribor año hipotecario	0,50	+	anual	HIPOTECARIA
6410	24-abr-07	2101	2095 0325 50 8508385765	HIPOTECARIO	231.400,00	227.063,37	22/12/2005	01/01/2041	FRANCES	mensual	variable	3,81	30/360	Euribor año hipotecario	0,50	+	anual	HIPOTECARIA
6411	24-abr-07	2101	2095 0445 30 8508385989	HIPOTECARIO	159.360,00	155.882,19	19/01/2006	05/02/2036	FRANCES	mensual	variable	4,75	30/360	IRPH entidades	0,00	+	anual	HIPOTECARIA
6412	24-abr-07	2101	2095 0000 70 8508386068	HIPOTECARIO	280.000,00	277.529,90	26/12/2005	26/12/2035	FRANCES	mensual	variable	4,40	30/360	Euribor año hipotecario	0,60	+	anual	HIPOTECARIA
6413	24-abr-07	2101	2095 0010 40 8508386393	HIPOTECARIO	372.000,00	366.889,01	21/12/2005	01/01/2036	FRANCES	mensual	variable	3,91	30/360	Euribor año hipotecario	0,60	+	anual	HIPOTECARIA
6414	24-abr-07	2101	2095 0166 11 8508386401	HIPOTECARIO	246.000,00	244.054,86	27/12/2005	27/12/2035	FRANCES	mensual	variable	4,70	30/360	Euribor año hipotecario	0,90	+	anual	HIPOTECARIA
6415	24-abr-07	2101	2095 0039 10 8508386997	HIPOTECARIO	180.000,00	176.542,51	13/12/2005	13/12/2040	FRANCES	mensual	variable	3,87	30/360	Euribor año hipotecario	0,65	+	anual	HIPOTECARIA
6416	24-abr-07	2101	2095 0028 80 8508387154	HIPOTECARIO	204.000,00	199.999,38	22/12/2005	22/12/2040	FRANCES	mensual	variable	4,45	30/360	Euribor año hipotecario	0,65	+	anual	HIPOTECARIA
6417	24-abr-07	2101	2095 0500 50 8508387515	HIPOTECARIO	180.800,00	177.577,28	05/01/2006	05/01/2041	FRANCES	mensual	variable	4,65	30/360	IRPH entidades	0,00	+	anual	HIPOTECARIA
6418	24-abr-07	2101	2095 0002 61 8508387521	HIPOTECARIO	523.000,00	517.432,07	30/12/2005	30/12/2040	FRANCES	mensual	variable	3,72	30/360	Euribor año hipotecario	0,50	+	anual	HIPOTECARIA
6419	24-abr-07	2101	2095 0517 40 8508387971	HIPOTECARIO	174.000,00	169.936,34	11/01/2006	11/01/2036	FRANCES	mensual	variable	3,81	30/360	Euribor año hipotecario	0,50	+	anual	HIPOTECARIA
6420	24-abr-07	2101	2095 0254 90 8508388008	HIPOTECARIO	234.400,00	231.780,07	31/05/2006	06/06/2041	FRANCES	mensual	variable	4,40	30/360	Euribor año hipotecario	0,60	+	anual	HIPOTECARIA

Auto numérico	Fecha Información	Entidad	Número de Préstamo	Tipo de Préstamo	Importe Inicial	Saldo Vivo	Fecha Formalización	Fecha Finalización	Tipo Amortización	Frecuencia Cobro	Interés f/v	Tipo Interes Actual	Calculo Intereses	Indice de referencia	Margen s/Indice	Margen +/-	Frecuencia Rev Tipo	Garantías
6421	24-abr-07	2101	2095 0365 40 8508388236	HIPOTECARIO	174.000,00	172.585,35	22/12/2005	04/01/2036	FRANCES	mensual	variable	3,91	30/360	Euribor año hipotecario	0,60	+	anual	HIPOTECARIA
6422	24-abr-07	2101	2095 0358 00 8508388479	HIPOTECARIO	212.000,00	211.627,06	23/12/2005	23/12/2040	FRANCES	mensual	variable	4,12	30/360	Euribor año hipotecario	0,90	+	anual	HIPOTECARIA
6423	24-abr-07	2101	2095 0087 71 8508388791	HIPOTECARIO	210.350,00	205.350,71	29/12/2005	07/01/2036	FRANCES	mensual	variable	3,81	30/360	Euribor año hipotecario	0,50	+	anual	HIPOTECARIA
6424	24-abr-07	2101	2095 0028 80 8508389151	HIPOTECARIO	198.300,00	194.972,01	27/01/2006	27/01/2041	FRANCES	mensual	variable	3,91	30/360	Euribor año hipotecario	0,60	+	anual	HIPOTECARIA
6425	24-abr-07	2101	2095 0002 60 8508391019	HIPOTECARIO	185.700,00	178.993,59	19/12/2005	19/12/2040	FRANCES	mensual	variable	4,35	30/360	Euribor año hipotecario	0,55	+	anual	HIPOTECARIA
6426	24-abr-07	2101	2095 0508 10 8508391232	HIPOTECARIO	70.450,00	68.270,10	22/12/2005	05/01/2031	FRANCES	mensual	variable	3,91	30/360	Euribor año hipotecario	0,60	+	anual	HIPOTECARIA
6427	24-abr-07	2101	2095 0352 30 8508391836	HIPOTECARIO	96.000,00	95.405,05	28/02/2006	01/03/2036	FRANCES	mensual	variable	4,19	30/360	Euribor año hipotecario	0,65	+	anual	HIPOTECARIA
6428	24-abr-07	2101	2095 0528 60 8508391874	HIPOTECARIO	175.000,00	170.803,56	20/12/2005	20/12/2035	FRANCES	mensual	variable	4,50	30/360	Euribor año hipotecario	0,70	+	anual	HIPOTECARIA
6429	24-abr-07	2101	2095 0254 90 8508393318	HIPOTECARIO	260.000,00	255.859,28	27/12/2005	02/01/2036	FRANCES	mensual	variable	3,81	30/360	Euribor año hipotecario	0,50	+	anual	HIPOTECARIA
6430	24-abr-07	2101	2095 0048 30 8508393434	HIPOTECARIO	216.364,00	212.368,96	16/01/2006	16/01/2041	FRANCES	mensual	variable	4,36	30/360	Euribor año hipotecario	0,50	+	anual	HIPOTECARIA
6431	24-abr-07	2101	2095 0243 70 8508393677	HIPOTECARIO	180.000,00	179.622,22	30/01/2006	05/02/2041	FRANCES	mensual	variable	4,57	30/360	Euribor año hipotecario	0,65	+	anual	HIPOTECARIA
6432	24-abr-07	2101	2095 0323 60 8508393755	HIPOTECARIO	69.075,66	64.411,64	16/12/2005	02/12/2033	FRANCES	mensual	variable	4,46	30/360	Euribor año hipotecario	0,60	+	anual	HIPOTECARIA
6433	24-abr-07	2101	2095 0000 70 8508394520	HIPOTECARIO	80.000,00	75.077,13	27/12/2005	27/12/2035	FRANCES	mensual	variable	4,35	30/360	Euribor año hipotecario	0,55	+	anual	HIPOTECARIA
6434	24-abr-07	2101	2095 0531 10 8508394744	HIPOTECARIO	470.000,00	469.219,41	13/02/2006	13/02/2041	FRANCES	mensual	variable	4,62	30/360	Euribor año hipotecario	0,70	+	anual	HIPOTECARIA
6435	24-abr-07	2101	2095 0317 70 8508394841	HIPOTECARIO	200.000,00	199.657,16	28/12/2005	28/12/2040	FRANCES	mensual	variable	4,45	30/360	Euribor año hipotecario	0,65	+	anual	HIPOTECARIA
6436	24-abr-07	2101	2095 0023 50 8508394894	HIPOTECARIO	180.000,00	172.659,78	23/12/2005	10/01/2036	FRANCES	mensual	variable	3,81	30/360	Euribor año hipotecario	0,50	+	anual	HIPOTECARIA
6437	24-abr-07	2101	2095 0238 21 8508395091	HIPOTECARIO	78.132,00	76.239,19	29/12/2005	29/12/2035	FRANCES	mensual	variable	3,72	30/360	Euribor año hipotecario	0,50	+	anual	HIPOTECARIA
6438	24-abr-07	2101	2095 0457 10 8508395110	HIPOTECARIO	200.000,00	196.455,69	09/12/2005	01/01/2041	FRANCES	mensual	variable	3,91	30/360	Euribor año hipotecario	0,60	+	anual	HIPOTECARIA
6439	24-abr-07	2101	2095 0111 20 8508396230	HIPOTECARIO	180.900,00	170.750,93	27/12/2005	27/12/2040	FRANCES	mensual	variable	3,97	30/360	Euribor año hipotecario	0,75	+	anual	HIPOTECARIA
6440	24-abr-07	2101	2095 0538 30 8508396395	HIPOTECARIO	152.250,00	141.135,15	15/12/2005	15/12/2030	FRANCES	mensual	variable	4,76	30/360	Euribor año hipotecario	0,70	+	anual	HIPOTECARIA
6441	24-abr-07	2101	2095 0027 30 8508396547	HIPOTECARIO	348.587,00	342.238,52	03/01/2006	03/01/2041	FRANCES	mensual	variable	3,86	30/360	Euribor año hipotecario	0,55	+	anual	HIPOTECARIA
6442	24-abr-07	2101	2095 0014 20 8508396815	HIPOTECARIO	350.000,00	341.097,23	20/12/2005	20/12/2035	FRANCES	mensual	variable	4,40	30/360	Euribor año hipotecario	0,60	+	anual	HIPOTECARIA
6443	24-abr-07	2101	2095 0100 01 8508398721	HIPOTECARIO	158.800,00	151.412,02	27/12/2005	27/12/2035	FRANCES	mensual	variable	3,72	30/360	Euribor año hipotecario	0,50	+	anual	HIPOTECARIA
6444	24-abr-07	2101	2095 0472 10 8508398996	HIPOTECARIO	117.993,00	115.413,48	01/02/2006	01/02/2036	FRANCES	mensual	variable	4,67	30/360	Euribor año hipotecario	0,75	+	anual	HIPOTECARIA
6445	24-abr-07	2101	2095 0505 80 8508399149	HIPOTECARIO	215.000,00	213.364,74	28/12/2005	05/01/2036	FRANCES	mensual	variable	3,91	30/360	Euribor año hipotecario	0,60	+	anual	HIPOTECARIA
6446	24-abr-07	2101	2095 0507 70 8508399362	HIPOTECARIO	210.000,00	209.739,69	20/12/2005	20/12/2040	FRANCES	mensual	variable	4,12	30/360	Euribor año hipotecario	0,90	+	anual	HIPOTECARIA
6447	24-abr-07	2101	2095 0073 10 8508399630	HIPOTECARIO	167.000,00	163.963,38	30/12/2005	12/01/2041	FRANCES	mensual	variable	3,91	30/360	Euribor año hipotecario	0,60	+	anual	HIPOTECARIA
6448	24-abr-07	2101	2095 0503 90 8508400364	HIPOTECARIO	267.450,00	263.894,59	19/12/2005	19/12/2040	FRANCES	mensual	variable	4,45	30/360	Euribor año hipotecario	0,65	+	anual	HIPOTECARIA
6449	24-abr-07	2101	2095 0444 90 8508401748	HIPOTECARIO	161.000,00	157.417,80	19/12/2005	05/01/2036	FRANCES	mensual	variable	4,90	30/360	IRPH entidades	0,25	+	anual	HIPOTECARIA
6450	24-abr-07	2101	2095 0497 90 8508401767	HIPOTECARIO	115.000,00	112.293,79	10/01/2006	10/01/2036	FRANCES	mensual	variable	3,91	30/360	Euribor año hipotecario	0,60	+	anual	HIPOTECARIA
6451	24-abr-07	2101	2095 0112 70 8508401786	HIPOTECARIO	65.923,00	64.557,52	28/02/2006	10/03/2036	FRANCES	mensual	variable	4,56	30/360	Euribor año hipotecario	0,50	+	anual	HIPOTECARIA
6452	24-abr-07	2101	2095 0180 90 8508401938	HIPOTECARIO	156.000,00	152.297,29	26/12/2005	26/12/2035	FRANCES	mensual	variable	3,82	30/360	Euribor año hipotecario	0,60	+	anual	HIPOTECARIA
6453	24-abr-07	2101	2095 0191 00 8508402342	HIPOTECARIO	89.997,70	87.806,55	03/01/2006	03/01/2036	FRANCES	mensual	variable	4,46	30/360	Euribor año hipotecario	0,60	+	anual	HIPOTECARIA
6454	24-abr-07	2101	2095 0027 30 8508402435	HIPOTECARIO	360.000,00	359.059,96	24/02/2006	24/02/2041	FRANCES	mensual	variable	4,52	30/360	Euribor año hipotecario	0,60	+	anual	HIPOTECARIA
6455	24-abr-07	2101	2095 0537 90 8508402678	HIPOTECARIO	136.000,00	134.920,28	16/12/2005	08/01/2036	FRANCES	mensual	variable	4,66	30/360	Euribor año hipotecario	0,80	+	anual	HIPOTECARIA
6456	24-abr-07	2101	2095 0528 60 8508402931	HIPOTECARIO	214.625,00	209.430,31	21/12/2005	21/12/2035	FRANCES	mensual	variable	4,70	30/360	Euribor año hipotecario	0,90	+	anual	HIPOTECARIA
6457	24-abr-07	2101	2095 0376 60 8508404447	HIPOTECARIO	152.300,00	148.739,87	22/12/2005	22/12/2025	FRANCES	mensual	variable	3,72	30/360	Euribor año hipotecario	0,50	+	anual	HIPOTECARIA
6458	24-abr-07	2101	2095 0022 01 8508405461	HIPOTECARIO	274.100,00	247.812,26	26/12/2005	26/12/2035	FRANCES	mensual	variable	3,87	30/360	Euribor año hipotecario	0,65	+	anual	HIPOTECARIA
6459	24-abr-07	2101	2095 0306 50 8508405630	HIPOTECARIO	84.200,00	81.443,29	29/12/2005	29/12/2030	FRANCES	mensual	variable	4,30	30/360	Euribor año hipotecario	0,50	+	anual	HIPOTECARIA
6460	24-abr-07	2101	2095 0503 90 8508405645	HIPOTECARIO	250.000,00	249.778,59	16/12/2005	16/12/2040	FRANCES	mensual	variable	4,60	30/360	Euribor año hipotecario	0,80	+	anual	HIPOTECARIA
6461	24-abr-07	2101	2095 0318 10 8508406765	HIPOTECARIO	207.000,00	198.620,62	27/12/2005	05/09/2039	FRANCES	mensual	variable	3,86	30/360	Euribor año hipotecario	0,55	+	anual	HIPOTECARIA
6462	24-abr-07	2101	2095 0257 20 8508407414	HIPOTECARIO	222.500,00	217.563,97	10/01/2006	03/02/2036	FRANCES	mensual	variable	3,90	30/360	Euribor año hipotecario	0,50	+	anual	HIPOTECARIA
6463	24-abr-07	2101	2095 0014 20 8508407452	HIPOTECARIO	303.800,00	303.800,00	26/01/2006	26/01/2036	FRANCES	mensual	variable	3,81	30/360	Euribor año hipotecario	0,50	+	anual	HIPOTECARIA
6464	24-abr-07	2101	2095 0506 20 8508407467	HIPOTECARIO	220.000,00	216.216,23	03/01/2006	03/01/2041	FRANCES	mensual	variable	4,16	30/360	Euribor año hipotecario	0,50	+	anual	HIPOTECARIA
6465	24-abr-07	2101	2095 0275 80 8508408266	HIPOTECARIO	102.180,00	99.941,41	20/02/2006	20/02/2036	FRANCES	mensual	variable	4,57	30/360	Euribor año hipotecario	0,85	+	anual	HIPOTECARIA
6466	24-abr-07	2101	2095 0000 70 8508408568	HIPOTECARIO	281.270,00	278.779,52	04/01/2006	04/01/2036	FRANCES	mensual	variable	4,36	30/360	Euribor año hipotecario	0,65	+	anual	HIPOTECARIA
6467	24-abr-07	2101	2095 0212 00 8508410649	HIPOTECARIO	210.400,00	204.367,07	03/02/2006	03/02/2031	FRANCES	mensual	variable	4,00	30/360	Euribor año hipotecario	0,50	+	anual	HIPOTECARIA
6468	24-abr-07	2101	2095 0455 00 8508411452	HIPOTECARIO	245.000,00	244.485,81	28/12/2005	05/01/2041	FRANCES	mensual	variable	4,06	30/360	Euribor año hipotecario	0,60	+	anual	HIPOTECARIA
6469	24-abr-07	2101	2095 0546 10 8508411642	HIPOTECARIO	151.269,60	151.062,81	03/01/2006	03/01/2041	FRANCES	mensual	variable	4,06	30/360	Euribor año hipotecario	0,75	+	anual	HIPOTECARIA
6470	24-abr-07	2101	2095 0094 00 8508411701	HIPOTECARIO	100.000,00	97.519,22	29/12/2005	31/12/2035	FRANCES	mensual	variable	4,30	30/360	Euribor año hipotecario	0,75	+	anual	HIPOTECARIA
6471	24-abr-07	2101	2095 0078 40 8508412042	HIPOTECARIO	270.000,00	267.855,07	25/01/2006	25/01/2036	FRANCES	mensual	variable	3,86	30/360	Euribor año hipotecario	0,50	+	anual	HIPOTECARIA
6472	24-abr-07	2101	2095 0542 30 8508412057	HIPOTECARIO	170.000,00	166.711,87	22/12/2005	22/12/2040	FRANCES	mensual	variable	3,72	30/360	Euribor año hipotecario	0,55	+	anual	HIPOTECARIA
6473	24-abr-07	2101	2095 0306 50 8508412101	HIPOTECARIO	207.000,00	200.051,27	29/12/2005	29/12/2035	FRANCES	mensual	variable	3,77	30/360	Euribor año hipotecario	0,50	+	anual	HIPOTECARIA
6474	24-abr-07	2101	2095 0504 31 8508412331	HIPOTECARIO	150.600,00	150.482,59	20/12/2005	20/12/2040	FRANCES	mensual	variable	4,60	30/360	Euribor año hipotecario	0,55	+	anual	HIPOTECARIA
6475	24-abr-07	2101	2095 0576 30 8508413669	HIPOTECARIO	228.400,00	222.622,87	23/12/2005	23/12/2035	FRANCES	mensual	variable	3,82	30/360	Euribor año hipotecario	0,80	+	anual	HIPOTECARIA
6476	24-abr-07	2101	2095 0364 10 8508413747	HIPOTECARIO	180.687,00	177.564,76	27/12/2005	27/07/2036	FRANCES	mensual	variable	4,41	30/360	Euribor año hipotecario	0,60	+	anual	HIPOTECARIA
6477	24-abr-07	2101	2095 0000 70 8508413897	HIPOTECARIO	174.250,00	170.370,50	26/01/2006	26/01/2036	FRANCES	mensual	variable	4,51	30/360	Euribor año hipotecario	0,55	+	anual	HIPOTECARIA
6478	24-abr-07	2101	2095 0087 70 8508414054	HIPOTECARIO	198.000,00	196.066,33	04/01/2006	10/01/2041	FRANCES	mensual	variable	3,96	30/360	Euribor año hipotecario	0,65	+	anual	HIPOTECARIA
6479	24-abr-07	2101	2095 0180 90 8508414206	HIPOTECARIO	300.000,00	287.676,74	14/02/2006	10/04/2035	FRANCES	mensual	variable	4,56	30/360	Euribor año hipotecario	0,50	+	anual	HIPOTECARIA
6480	24-abr-07	2101	2095 0448 70 8508414297	HIPOTECARIO	92.000,00	90.492,23	17/01/2006	31/01/2041	FRANCES	mensual	variable	4,61	30/360	Euribor año hipotecario	0,75	+	anual	HIPOTECARIA
6481	24-abr-07	2101	2095 0326 10 8508414605	HIPOTECARIO	241.600,00	235.898,28	16/01/2006	16/01/2036	FRANCES	mensual	variable	3,81	30/360	Euribor año hipotecario	0,50	+	anual	HIPOTECARIA
6482	24-abr-07	2101	2095 0370 90 8508414814	HIPOTECARIO	288.500,00	283.708,66	09/02/2006	15/02/2041	FRANCES	mensual	variable	4,00	30/360	Euribor año hipotecario	0,60	+	anual	HIPOTECARIA
6483	24-abr-07	2101	2095 0307 10 8508415457	HIPOTECARIO	96.200,00	92.528,00	12/01/2006	12/01/2028	FRANCES	mensual	variable	3,86	30/360	Euribor año hipotecario	0,55	+	anual	HIPOTECARIA
6484	24-abr-07	2101	2095 0503 90 8508415516	HIPOTECARIO	246.000,00	241.433,51	31/03/2006	11/04/2041	FRANCES	mensual	variable	4,94	30/360	Euribor año hipotecario	0,85	+	anual	HIPOTECARIA
6485	24-abr-07	2101	2095 0222 60 8508415782	HIPOTECARIO	224.600,00	216.574,72	30/12/2005	30/12/2034	FRANCES	mensual	variable	3,77	30/360	Euribor año hipotecario	0,55	+	anual	HIPOTECARIA
6486	24-abr-07	2101	2095 0420 61 8508416091	HIPOTECARIO	177.000,00	176.745,27	16/12/2005	05/01/2041	FRANCES	mensual	variable	4,76	30/360	Euribor año hipotecario	0,90	+	anual	HIPOTECARIA
6487	24-abr-07	2101	2095 0081 10 8508416144	HIPOTECARIO	306.516,00	296.529,95	23/12/2005	23/12/2035	FRANCES	mensual	variable	4,35	30/360	Euribor año hipotecario	0,55	+	anual	HIPOTECARIA
6488	24-abr-07	2101	2095 0507 70 8508417551	HIPOTECARIO	312.000,00	311.961,50	18/01/2006	18/01/2041	FRANCES	mensual	variable	4,16	30/360	Euribor año hipotecario	0,85	+	anual	HIPOTECARIA
6489	24-abr-07	2101	2095 0000 70 8508417606	HIPOTECARIO	132.000,00	128.814,68	28/12/2005	28/12/2035	FRANCES	mensual	variable	4,30	30/360	Euribor año hipotecario	0,50	+	anual	HIPOTECARIA
6490	24-abr-07	2101	2095 0446 80 8508417794	HIPOTECARIO	244.000,00	243.697,11	19/12/2005	05/01/2041	FRANCES	mensual	variable	4,66	30/360	Euribor año hipotecario	0,80	+	semestral	HIPOTECARIA
6491	24-abr-07	2101	2095 0084 30 8508418141	HIPOTECARIO	230.000,00	225.017,48	20/02/2006	20/02/2036	FRANCES	mensual	variable	3,95	30/360	Euribor año hipotecario	0,55	+	anual	HIPOTECARIA
6492	24-abr-07	2101	2095 0273 90 8508418574	HIPOTECARIO	58.321,00	56.324,59	06/04/2006	06/04/2026	FRANCES	mensual	variable	4,69	30/360	Euribor año hipotecario	0,60	+	anual	HIPOTECARIA
6493	24-abr-07	2101	2095 0447 20 8508418667	HIPOTECARIO	151.000,00	148.083,71	10/03/2006	10/03/2036	FRANCES	mensual	variable	4,24	30/360	Euribor año hipotecario	0,70	+	anual	HIPOTECARIA
6494	24-abr-07	2101	2095 0457 10 8508418861	HIPOTECARIO	168.200,00	163.787,70	15/12/2005	01/06/2035	FRANCES	mensual	variable	4,46	30/360	Euribor año hipotecario	0,60	+	anual	HIPOTECARIA
6495	24-abr-07	2101	2095 0537 91 8508418941	HIPOTECARIO	170.400,00	170.030,57	26/12/2005	26/12/2040	FRANCES	mensual	variable	4,40	30/360	Euribor año hipotecario	0,60	+	anual	HIPOTECARIA
6496	24-abr-07	2101	2095 0225 10 8508419939	HIPOTECARIO	162.273,00	158.174,71	22/12/2005	22/12/2035	FRANCES	mensual	variable	4,45	30/360	Euribor año hipotecario	0,65	+	anual	HIPOTECARIA
6497	24-abr-07	2101	2095 0507 70 8508420218	HIPOTECARIO	238.000,00	235.573,54	11/01/2006	11/01/2036	FRANCES	mensual	variable	4,56	30/360	Euribor año hipotecario	0,70	+	anual	HIPOTECARIA
6498	24-abr-07	2101	2095 0497 90 8508420237	HIPOTECARIO	230.000,00	227.767,80	04/01/2006	04/01/2041	FRANCES	mensual	variable	4,46	30/360	Euribor año hipotecario	0,60	+	anual	HIPOTECARIA
6499	24-abr-07	2101	2095 0442 10 8508420241	HIPOTECARIO	195.300,00	195.061,03	27/12/2005	08/01/2041	FRANCES	mensual	variable	4,11	30/360	Euribor año hipotecario	0,80	+	anual	HIPOTECARIA
6500	24-abr-07	2101	2095 0447 20 8508420300	HIPOTECARIO	138.000,00	134.872,73	10/01/2006	10/01/2036	FRANCES	mensual	variable	4,11	30/360	Euribor año hipotecario	0,80	+	anual	HIPOTECARIA
6501	24-abr-07	2101	2095 0236 30 8508420315	HIPOTECARIO	255.000,00	254.525,30	20/01/2006	20/01/2041	FRANCES	mensual	variable	3,96	30/360	Euribor año hipotecario	0,65	+	anual	HIPOTECARIA
6502	24-abr-07	2101	2095 0577 80 8508420391	HIPOTECARIO	278.300,00	271.801,19	13/01/2006	13/01/2036	FRANCES	mensual	variable	4,46	30/360	Euribor año hipotecario	0,60	+	anual	HIPOTECARIA
6503	24-abr-07	2101	2095 0063 40 8508420465	HIPOTECARIO	236.200,00	231.943,64	28/03/2006	28/03/2036	FRANCES	mensual	variable	4,09	30/360	Euribor año hipotecario	0,55	+	anual	HIPOTECARIA
6504	24-abr-07	2101	2095 0065 30 8508420484	HIPOTECARIO	171.300,00	158.524,13	23/12/2005	05/11/2033	FRANCES	mensual	variable	3,86	30/360	Euribor año hipotecario	0,55	+	anual	HIPOTECARIA
6505	24-abr-07	2101	2095 0505 80 8508420679	HIPOTECARIO	199.300,00	198.900,38	22/12/2005	22/12/2040	FRANCES	mensual	variable	3,82	30/360	Euribor año hipotecario	0,60	+	anual	HIPOTECARIA
6506	24-abr-07	2101	2095 0084 30 8508421167	HIPOTECARIO	206.500,00	201.220,24	23/12/2005	23/12/2035	FRANCES	mensual	variable	4,30	30/360	Euribor año hipotecario	0,50	+	anual	HIPOTECARIA
6507	24-abr-07	2101	2095 0080 51 8508422031	HIPOTECARIO	156.265,00	155.890,03	22/12/2005	22/12/2040	FRANCES	mensual	variable	3,92	30/360	Euribor año hipotecario	0,70	+	anual	HIPOTECARIA
6508	24-abr-07	2101	2095 0095 50 8508422458	HIPOTECARIO	189.000,00	184.508,17	05/01/2006	05/01/2036	FRANCES	mensual	variable	3,81	30/360	Euribor año hipotecario	0,50	+	anual	HIPOTECARIA

Auto. numérico	Fecha información	Entidad	Número de Préstamo	Tipo de Préstamo	Importe Inicial	Saldo Vivo	Fecha Formalización	Fecha Finalización	Tipo Amortización	Frecuencia Cobro	Interés f/v	Tipo Interés Actual	Cálculo Intereses	Índice de referencia	Margen s/Índice	Margen +/-	Frecuencia Rev. Tipo	Garantías
6509	24-abr-07	2101	2095 0318 10 8508422589	HIPOTECARIO	186.000,00	177.707,70	23/12/2005	05/01/2041	FRANCES	mensual	variable	3,86	30/360	Euribor año hipotecario	0,55	+	anual	HIPOTECARIA
6510	24-abr-07	2101	2095 0587 50 8508422730	HIPOTECARIO	75.000,00	72.661,03	20/01/2006	20/01/2031	FRANCES	mensual	variable	4,46	30/360	Euribor año hipotecario	0,60	+	anual	HIPOTECARIA
6511	24-abr-07	2101	2095 0049 70 8508422895	HIPOTECARIO	135.000,00	132.800,25	27/12/2005	07/01/2036	FRANCES	mensual	variable	4,36	30/360	Euribor año hipotecario	0,50	+	anual	HIPOTECARIA
6512	24-abr-07	2101	2095 0389 70 8508423223	HIPOTECARIO	228.384,00	223.085,14	05/01/2006	05/01/2036	FRANCES	mensual	variable	3,91	30/360	Euribor año hipotecario	0,60	+	anual	HIPOTECARIA
6513	24-abr-07	2101	2095 0014 20 8508423373	HIPOTECARIO	300.000,00	292.372,50	22/12/2005	22/12/2035	FRANCES	mensual	variable	3,77	30/360	Euribor año hipotecario	0,55	+	anual	HIPOTECARIA
6514	24-abr-07	2101	2095 0181 30 8508423597	HIPOTECARIO	178.000,00	174.062,04	31/01/2006	31/01/2036	FRANCES	mensual	variable	4,46	30/360	Euribor año hipotecario	0,60	+	anual	HIPOTECARIA
6515	24-abr-07	2101	2095 0539 80 8508424250	HIPOTECARIO	72.000,00	68.649,07	23/12/2005	23/12/2025	FRANCES	mensual	variable	3,82	30/360	Euribor año hipotecario	0,60	+	anual	HIPOTECARIA
6516	24-abr-07	2101	2095 0447 20 8508424324	HIPOTECARIO	102.000,00	99.486,54	20/12/2005	20/12/2035	FRANCES	mensual	variable	3,85	30/360	IRPH entidades	0,00	+	anual	HIPOTECARIA
6517	24-abr-07	2101	2095 0036 61 8508424501	HIPOTECARIO	90.000,00	87.919,21	05/01/2006	05/01/2036	FRANCES	mensual	variable	3,91	30/360	Euribor año hipotecario	0,60	+	anual	HIPOTECARIA
6518	24-abr-07	2101	2095 0517 40 8508424664	HIPOTECARIO	167.000,00	157.128,32	09/01/2006	09/01/2036	FRANCES	mensual	variable	3,81	30/360	Euribor año hipotecario	0,50	+	anual	HIPOTECARIA
6519	24-abr-07	2101	2095 0064 91 8508425771	HIPOTECARIO	231.384,00	228.522,73	30/12/2005	30/12/2035	FRANCES	mensual	variable	3,72	30/360	Euribor año hipotecario	0,50	+	anual	HIPOTECARIA
6520	24-abr-07	2101	2095 0349 80 8508425858	HIPOTECARIO	210.400,00	206.830,08	30/12/2005	30/12/2035	FRANCES	mensual	variable	4,40	30/360	Euribor año hipotecario	0,60	+	anual	HIPOTECARIA
6521	24-abr-07	2101	2095 0036 60 8508426150	HIPOTECARIO	198.330,00	193.226,10	22/12/2005	22/12/2035	FRANCES	mensual	variable	4,30	30/360	Euribor año hipotecario	0,50	+	anual	HIPOTECARIA
6522	24-abr-07	2101	2095 0018 01 8508426211	HIPOTECARIO	210.000,00	209.556,54	23/12/2005	10/01/2041	FRANCES	mensual	variable	3,91	30/360	Euribor año hipotecario	0,60	+	anual	HIPOTECARIA
6523	24-abr-07	2101	2095 0028 80 8508426414	HIPOTECARIO	216.700,00	216.263,81	28/12/2005	28/12/2040	FRANCES	mensual	variable	3,87	30/360	Euribor año hipotecario	0,65	+	anual	HIPOTECARIA
6524	24-abr-07	2101	2095 0471 70 8508426564	HIPOTECARIO	310.000,00	302.204,74	22/12/2005	22/12/2035	FRANCES	mensual	variable	3,72	30/360	Euribor año hipotecario	0,50	+	anual	HIPOTECARIA
6525	24-abr-07	2101	2095 0073 10 8508426638	HIPOTECARIO	247.000,00	242.042,02	17/02/2006	06/03/2036	FRANCES	mensual	variable	4,04	30/360	Euribor año hipotecario	0,50	+	anual	HIPOTECARIA
6526	24-abr-07	2101	2095 0546 10 8508426828	HIPOTECARIO	220.400,00	214.940,57	19/12/2005	19/12/2035	FRANCES	mensual	variable	3,82	30/360	Euribor año hipotecario	0,60	+	anual	HIPOTECARIA
6527	24-abr-07	2101	2095 0358 00 8508427232	HIPOTECARIO	192.000,00	179.395,60	29/12/2005	05/03/2038	FRANCES	mensual	variable	4,46	30/360	Euribor año hipotecario	0,60	+	anual	HIPOTECARIA
6528	24-abr-07	2101	2095 0193 11 8508427521	HIPOTECARIO	192.000,00	188.597,42	05/01/2006	05/01/2041	FRANCES	mensual	variable	3,91	30/360	Euribor año hipotecario	0,60	+	anual	HIPOTECARIA
6529	24-abr-07	2101	2095 0474 00 8508427572	HIPOTECARIO	246.400,00	245.936,60	19/12/2005	19/12/2040	FRANCES	mensual	variable	3,92	30/360	Euribor año hipotecario	0,70	+	anual	HIPOTECARIA
6530	24-abr-07	2101	2095 0230 60 8508427650	HIPOTECARIO	210.500,00	206.724,30	19/01/2006	19/01/2041	FRANCES	mensual	variable	3,81	30/360	Euribor año hipotecario	0,50	+	anual	HIPOTECARIA
6531	24-abr-07	2101	2095 0225 10 8508428751	HIPOTECARIO	116.000,00	113.127,88	03/01/2006	03/01/2036	FRANCES	mensual	variable	4,36	30/360	Euribor año hipotecario	0,50	+	anual	HIPOTECARIA
6532	24-abr-07	2101	2095 0444 90 8508429979	HIPOTECARIO	105.600,00	103.165,96	16/12/2005	05/01/2036	FRANCES	mensual	variable	4,90	30/360	IRPH entidades	0,25	+	anual	HIPOTECARIA
6533	24-abr-07	2101	2095 0445 30 8508431418	HIPOTECARIO	122.000,00	119.486,63	20/01/2006	05/02/2036	FRANCES	mensual	variable	4,40	30/360	Euribor año hipotecario	1,00	+	anual	HIPOTECARIA
6534	24-abr-07	2101	2095 0445 30 8508432065	HIPOTECARIO	197.000,00	193.567,05	28/12/2005	05/01/2041	FRANCES	mensual	variable	4,05	30/360	IRPH entidades	0,00	+	anual	HIPOTECARIA
6535	24-abr-07	2101	2095 0435 60 8508432177	HIPOTECARIO	144.000,00	140.636,98	29/12/2005	10/01/2036	FRANCES	mensual	variable	3,81	30/360	Euribor año hipotecario	0,50	+	anual	HIPOTECARIA
6536	24-abr-07	2101	2095 0588 10 8508432580	HIPOTECARIO	350.000,00	342.114,73	27/04/2006	05/05/2031	FRANCES	mensual	mixto	3,75	30/360	Euribor año hipotecario	1,00	+	anual	HIPOTECARIA
6537	24-abr-07	2101	2095 0306 50 8508432616	HIPOTECARIO	192.000,00	187.436,16	29/12/2005	29/12/2035	FRANCES	mensual	variable	3,77	30/360	Euribor año hipotecario	0,55	+	anual	HIPOTECARIA
6538	24-abr-07	2101	2095 0087 70 8508432713	HIPOTECARIO	156.000,00	151.124,06	17/01/2006	17/01/2031	FRANCES	mensual	variable	3,96	30/360	Euribor año hipotecario	0,65	+	anual	HIPOTECARIA
6539	24-abr-07	2101	2095 0585 60 8508432766	HIPOTECARIO	132.000,00	129.762,89	10/01/2006	10/01/2041	FRANCES	mensual	variable	4,21	30/360	Euribor año hipotecario	0,90	+	anual	HIPOTECARIA
6540	24-abr-07	2101	2095 0094 00 8508432770	HIPOTECARIO	219.000,00	214.995,10	30/12/2005	30/12/2040	FRANCES	mensual	variable	4,40	30/360	Euribor año hipotecario	0,60	+	anual	HIPOTECARIA
6541	24-abr-07	2101	2095 0398 10 8508433016	HIPOTECARIO	210.000,00	209.565,32	23/12/2005	08/01/2041	FRANCES	mensual	variable	3,96	30/360	Euribor año hipotecario	0,65	+	anual	HIPOTECARIA
6542	24-abr-07	2101	2095 0364 10 8508433035	HIPOTECARIO	218.700,00	214.598,67	28/12/2005	28/12/2040	FRANCES	mensual	variable	4,40	30/360	Euribor año hipotecario	0,60	+	anual	HIPOTECARIA
6543	24-abr-07	2101	2095 0028 80 8508433054	HIPOTECARIO	261.500,00	256.737,55	13/01/2006	13/01/2041	FRANCES	mensual	variable	3,86	30/360	Euribor año hipotecario	0,55	+	anual	HIPOTECARIA
6544	24-abr-07	2101	2095 0028 81 8508433761	HIPOTECARIO	149.200,00	145.886,34	24/01/2006	24/01/2036	FRANCES	mensual	variable	3,81	30/360	Euribor año hipotecario	0,50	+	anual	HIPOTECARIA
6545	24-abr-07	2101	2095 0458 40 8508434058	HIPOTECARIO	168.000,00	164.033,31	16/12/2005	05/01/2036	FRANCES	mensual	variable	4,80	30/360	IRPH entidades	0,15	+	anual	HIPOTECARIA
6546	24-abr-07	2101	2095 0114 60 8508434516	HIPOTECARIO	200.000,00	195.183,27	28/12/2005	10/01/2036	FRANCES	mensual	variable	4,36	30/360	Euribor año hipotecario	0,50	+	anual	HIPOTECARIA
6547	24-abr-07	2101	2095 0028 81 8508434731	HIPOTECARIO	150.000,00	147.474,61	20/01/2006	20/01/2031	FRANCES	mensual	variable	3,91	30/360	Euribor año hipotecario	0,60	+	anual	HIPOTECARIA
6548	24-abr-07	2101	2095 0258 81 8508435321	HIPOTECARIO	56.681,00	54.873,42	19/01/2006	19/01/2031	FRANCES	mensual	variable	4,46	30/360	Euribor año hipotecario	0,60	+	anual	HIPOTECARIA
6549	24-abr-07	2101	2095 0457 10 8508436186	HIPOTECARIO	125.700,00	125.581,79	23/12/2005	15/01/2041	FRANCES	mensual	variable	4,21	30/360	Euribor año hipotecario	0,90	+	anual	HIPOTECARIA
6550	24-abr-07	2101	2095 0506 20 8508436644	HIPOTECARIO	233.000,00	232.858,14	27/01/2006	27/01/2041	FRANCES	mensual	variable	4,71	30/360	Euribor año hipotecario	0,85	+	anual	HIPOTECARIA
6551	24-abr-07	2101	2095 0500 50 8508436659	HIPOTECARIO	252.000,00	251.567,41	03/01/2006	05/01/2041	FRANCES	mensual	variable	4,01	30/360	Euribor año hipotecario	0,70	+	anual	HIPOTECARIA
6552	24-abr-07	2101	2095 0010 40 8508436756	HIPOTECARIO	123.114,00	120.675,75	22/03/2006	22/03/2036	FRANCES	mensual	variable	4,24	30/360	Euribor año hipotecario	0,70	+	anual	HIPOTECARIA
6553	24-abr-07	2101	2095 0130 20 8508436965	HIPOTECARIO	189.100,00	173.149,78	26/01/2006	26/01/2036	FRANCES	mensual	variable	4,51	30/360	Euribor año hipotecario	0,65	+	anual	HIPOTECARIA
6554	24-abr-07	2101	2095 0317 70 8508437194	HIPOTECARIO	125.190,00	123.578,51	20/07/2006	20/07/2036	FRANCES	mensual	variable	4,46	30/360	Euribor año hipotecario	0,60	+	anual	HIPOTECARIA
6555	24-abr-07	2101	2095 0126 20 8508437215	HIPOTECARIO	196.000,00	190.668,76	13/02/2006	03/03/2041	FRANCES	mensual	variable	4,86	30/360	Euribor año hipotecario	0,80	+	anual	HIPOTECARIA
6556	24-abr-07	2101	2095 0447 20 8508437389	HIPOTECARIO	138.000,00	135.971,39	16/02/2006	05/03/2041	FRANCES	mensual	variable	4,34	30/360	Euribor año hipotecario	0,80	+	anual	HIPOTECARIA
6557	24-abr-07	2101	2095 0504 30 8508437477	HIPOTECARIO	550.000,00	542.333,87	30/12/2005	30/12/2035	FRANCES	mensual	variable	4,40	30/360	Euribor año hipotecario	0,60	+	anual	HIPOTECARIA
6558	24-abr-07	2101	2095 0434 10 8508437798	HIPOTECARIO	198.000,00	194.777,93	26/01/2006	26/01/2041	FRANCES	mensual	variable	4,06	30/360	Euribor año hipotecario	0,75	+	anual	HIPOTECARIA
6559	24-abr-07	2101	2095 0457 10 8508438905	HIPOTECARIO	105.500,00	99.292,67	28/12/2005	01/05/2038	FRANCES	mensual	variable	4,06	30/360	Euribor año hipotecario	0,75	+	anual	HIPOTECARIA
6560	24-abr-07	2101	2095 0526 70 8508438996	HIPOTECARIO	192.200,00	190.523,66	25/01/2006	25/01/2036	FRANCES	mensual	variable	3,51	30/360	Euribor año hipotecario	0,50	+	anual	HIPOTECARIA
6561	24-abr-07	2101	2095 0014 20 8508439149	HIPOTECARIO	134.000,00	131.064,23	06/02/2006	06/02/2036	FRANCES	mensual	variable	4,57	30/360	Euribor año hipotecario	0,65	+	anual	HIPOTECARIA
6562	24-abr-07	2101	2095 0385 90 8508439529	HIPOTECARIO	193.300,00	190.202,25	27/12/2005	27/12/2035	FRANCES	mensual	variable	3,77	30/360	Euribor año hipotecario	0,55	+	anual	HIPOTECARIA
6563	24-abr-07	2101	2095 0002 60 8508439913	HIPOTECARIO	200.900,00	198.700,48	21/12/2005	21/12/2040	FRANCES	mensual	variable	3,82	30/360	Euribor año hipotecario	0,60	+	anual	HIPOTECARIA
6564	24-abr-07	2101	2095 0326 11 8508440101	HIPOTECARIO	288.400,00	283.209,17	20/01/2006	20/01/2041	FRANCES	mensual	variable	3,96	30/360	Euribor año hipotecario	0,65	+	anual	HIPOTECARIA
6565	24-abr-07	2101	2095 0010 40 8508440950	HIPOTECARIO	56.097,00	54.990,14	08/03/2006	08/03/2036	FRANCES	mensual	variable	4,14	30/360	Euribor año hipotecario	0,60	+	anual	HIPOTECARIA
6566	24-abr-07	2101	2095 0310 50 8508442924	HIPOTECARIO	210.000,00	208.420,13	06/02/2006	12/02/2036	FRANCES	mensual	variable	4,52	30/360	Euribor año hipotecario	0,60	+	anual	HIPOTECARIA
6567	24-abr-07	2101	2095 0179 21 8508443311	HIPOTECARIO	138.400,00	134.376,82	25/01/2006	25/01/2031	FRANCES	mensual	variable	4,86	30/360	Euribor año hipotecario	1,00	+	anual	HIPOTECARIA
6568	24-abr-07	2101	2095 0535 10 8508444098	HIPOTECARIO	180.300,00	177.992,28	23/01/2006	23/01/2036	FRANCES	mensual	variable	5,11	30/360	Euribor año hipotecario	1,25	+	anual	HIPOTECARIA
6569	24-abr-07	2101	2095 0320 20 8508444309	HIPOTECARIO	196.000,00	191.410,40	12/01/2006	12/01/2036	FRANCES	mensual	variable	3,96	30/360	Euribor año hipotecario	0,65	+	anual	HIPOTECARIA
6570	24-abr-07	2101	2095 0001 10 8508444351	HIPOTECARIO	138.000,00	136.995,50	30/01/2006	30/01/2036	FRANCES	mensual	variable	3,91	30/360	Euribor año hipotecario	0,60	+	anual	HIPOTECARIA
6571	24-abr-07	2101	2095 0191 01 8508444431	HIPOTECARIO	91.320,00	89.085,64	29/12/2005	29/12/2035	FRANCES	mensual	variable	4,30	30/360	Euribor año hipotecario	0,50	+	anual	HIPOTECARIA
6572	24-abr-07	2101	2095 0379 10 8508444896	HIPOTECARIO	230.000,00	226.182,88	26/04/2006	26/04/2036	FRANCES	mensual	variable	4,12	30/360	Euribor año hipotecario	0,50	+	anual	HIPOTECARIA
6573	24-abr-07	2101	2095 0444 90 8508444955	HIPOTECARIO	185.000,00	180.719,16	22/12/2005	07/01/2036	FRANCES	mensual	variable	4,76	30/360	Euribor año hipotecario	0,90	+	anual	HIPOTECARIA
6574	24-abr-07	2101	2095 0083 90 8508445087	HIPOTECARIO	204.400,00	202.577,63	27/12/2005	27/12/2035	FRANCES	mensual	variable	3,72	30/360	Euribor año hipotecario	0,50	+	anual	HIPOTECARIA
6575	24-abr-07	2101	2095 0300 80 8508445091	HIPOTECARIO	330.000,00	317.738,49	01/03/2006	01/03/2026	FRANCES	mensual	variable	4,14	30/360	Euribor año hipotecario	0,60	+	anual	HIPOTECARIA
6576	24-abr-07	2101	2095 0300 80 8508445127	HIPOTECARIO	245.000,00	242.918,58	09/01/2006	09/01/2036	FRANCES	mensual	variable	3,86	30/360	Euribor año hipotecario	0,55	+	anual	HIPOTECARIA
6577	24-abr-07	2101	2095 0529 00 8508445150	HIPOTECARIO	176.200,00	174.656,60	28/12/2005	28/12/2035	FRANCES	mensual	variable	3,97	30/360	Euribor año hipotecario	0,75	+	anual	HIPOTECARIA
6578	24-abr-07	2101	2095 0114 60 8508445165	HIPOTECARIO	159.000,00	155.213,04	29/12/2005	05/01/2036	FRANCES	mensual	variable	3,86	30/360	Euribor año hipotecario	0,55	+	anual	HIPOTECARIA
6579	24-abr-07	2101	2095 0005 10 8508445716	HIPOTECARIO	192.500,00	188.208,52	24/01/2006	24/01/2036	FRANCES	mensual	variable	3,81	30/360	Euribor año hipotecario	0,50	+	anual	HIPOTECARIA
6580	24-abr-07	2101	2095 0359 50 8508445847	HIPOTECARIO	83.093,00	81.414,39	08/03/2006	08/03/2036	FRANCES	mensual	variable	4,66	30/360	Euribor año hipotecario	0,60	+	anual	HIPOTECARIA
6581	24-abr-07	2101	2095 0575 90 8508446743	HIPOTECARIO	300.000,00	294.971,04	20/02/2006	20/02/2041	FRANCES	mensual	variable	4,00	30/360	Euribor año hipotecario	0,60	+	anual	HIPOTECARIA
6582	24-abr-07	2101	2095 0589 40 8508447031	HIPOTECARIO	133.000,00	130.354,06	16/02/2006	29/02/2036	FRANCES	mensual	variable	4,00	30/360	Euribor año hipotecario	0,60	+	anual	HIPOTECARIA
6583	24-abr-07	2101	2095 0274 30 8508449457	HIPOTECARIO	204.000,00	202.799,62	03/03/2006	05/03/2036	FRANCES	mensual	variable	4,19	30/360	Euribor año hipotecario	0,65	+	anual	HIPOTECARIA
6584	24-abr-07	2101	2095 0576 30 8508449588	HIPOTECARIO	172.000,00	168.114,50	13/01/2006	13/01/2036	FRANCES	mensual	variable	4,51	30/360	Euribor año hipotecario	0,65	+	semestral	HIPOTECARIA
6585	24-abr-07	2101	2095 0467 70 8508449647	HIPOTECARIO	270.000,00	267.563,71	27/12/2005	27/12/2035	FRANCES	mensual	variable	3,72	30/360	Euribor año hipotecario	0,50	+	anual	HIPOTECARIA
6586	24-abr-07	2101	2095 0545 70 8508450154	HIPOTECARIO	113.000,00	109.608,40	16/12/2005	10/01/2031	FRANCES	mensual	variable	4,65	30/360	IRPH entidades	0,00	+	anual	HIPOTECARIA
6587	24-abr-07	2101	2095 0326 10 8508450572	HIPOTECARIO	208.000,00	207.588,72	04/01/2006	05/01/2041	FRANCES	mensual	variable	4,61	30/360	Euribor año hipotecario	0,75	+	anual	HIPOTECARIA
6588	24-abr-07	2101	2095 0010 41 8508451071	HIPOTECARIO	219.900,00	218.324,81	30/12/2005	30/12/2035	FRANCES	mensual	variable	4,02	30/360	Euribor año hipotecario	0,80	+	anual	HIPOTECARIA
6589	24-abr-07	2101	2095 0063 40 8508451371	HIPOTECARIO	234.400,00	228.808,75	29/12/2005	29/12/2035	FRANCES	mensual	variable	3,77	30/360	Euribor año hipotecario	0,55	+	anual	HIPOTECARIA
6590	24-abr-07	2101	2095 0585 60 8508451810	HIPOTECARIO	148.000,00	145.550,32	18/04/2006	30/04/2036	FRANCES	mensual	variable	3,81	30/360	Euribor año hipotecario	0,50	+	anual	HIPOTECARIA
6591	24-abr-07	2101	2095 0001 10 8508451859	HIPOTECARIO	173.700,00	169.828,15	26/12/2005	26/12/2035	FRANCES	mensual	variable	3,77	30/360	Euribor año hipotecario	0,55	+	anual	HIPOTECARIA
6592	24-abr-07	2101	2095 0350 40 8508451863	HIPOTECARIO	67.428,00	66.065,82	08/03/2006	08/03/2036	FRANCES	mensual	variable	4,66	30/360	Euribor año hipotecario	0,60	+	anual	HIPOTECARIA
6593	24-abr-07	2101	2095 0212 00 8508453155	HIPOTECARIO	112.700,00	110.573,67	09/03/2006	05/04/2036	FRANCES	mensual	variable	4,69	30/360	Euribor año hipotecario	0,60	+	anual	HIPOTECARIA
6594	24-abr-07	2101	2095 0473 60 8508453364	HIPOTECARIO	230.000,00	228.087,09	05/01/2006	05/01/2036	FRANCES	mensual	variable	4,71	30/360	Euribor año hipotecario	0,85	+	anual	HIPOTECARIA
6595	24-abr-07	2101	2095 0063 40 8508454387	HIPOTECARIO	78.000,00	76.306,79	23/01/2006	05/02/2036	FRANCES	mensual	variable	4,05	30/360	Euribor año hipotecario	0,65	+	anual	HIPOTECARIA
6596	24-abr-07	2101	2095 0536 40 8508455171	HIPOTECARIO	172.000,00	168.139,53	26/12/2005	07/01/2036	FRANCES	mensual	variable	4,61	30/360	Euribor año hipotecario	0,75	+	anual	HIPOTECARIA

Auto numérico	Fecha Información	Entidad	Número de Préstamo	Tipo de Préstamo	Importe Inicial	Saldo Vivo	Fecha Formalización	Fecha Finalización	Tipo Amortización	Frecuencia Cobro	Interés F/V	Tipo Interés Actual	Cálculo Intereses	Índice de referencia	Margen +/Índice	Margen	Frecuencia Rev. Tipo	Garantías
6597	24-abr-07	2101	2095 0347 90 8508455566	HIPOTECARIO	189.319,00	185.920,77	30/12/2005	02/01/2041	FRANCES	mensual	variable	3,91	30/360	Euribor año hipotecario	0,60 +	anual		HIPOTECARIA
6598	24-abr-07	2101	2095 0191 00 8508456010	HIPOTECARIO	212.000,00	209.294,50	28/04/2006	28/04/2041	FRANCES	mensual	mixto	3,80	30/360	Euribor año hipotecario	0,65 +	anual		HIPOTECARIA
6599	24-abr-07	2101	2095 0126 21 8508456181	HIPOTECARIO	186.300,00	185.820,46	20/01/2006	20/01/2041	FRANCES	mensual	variable	3,86	30/360	Euribor año hipotecario	0,55 +	anual		HIPOTECARIA
6600	24-abr-07	2101	2095 0342 60 8508456215	HIPOTECARIO	153.700,00	151.024,79	03/01/2006	03/01/2041	FRANCES	mensual	variable	4,06	30/360	Euribor año hipotecario	0,75 +	anual		HIPOTECARIA
6601	24-abr-07	2101	2095 0445 30 8508456935	HIPOTECARIO	200.000,00	196.435,07	29/12/2005	07/01/2041	FRANCES	mensual	variable	4,65	30/360	IRPH entidades	0,00 +	anual		HIPOTECARIA
6602	24-abr-07	2101	2095 0130 20 8508457198	HIPOTECARIO	169.500,00	166.642,20	30/01/2006	30/01/2041	FRANCES	mensual	variable	3,91	30/360	Euribor año hipotecario	0,60 +	anual		HIPOTECARIA
6603	24-abr-07	2101	2095 0497 90 8508457316	HIPOTECARIO	340.000,00	339.845,83	07/04/2006	07/04/2041	FRANCES	mensual	variable	4,27	30/360	Euribor año hipotecario	0,65 +	anual		HIPOTECARIA
6604	24-abr-07	2101	2095 0358 00 8508457812	HIPOTECARIO	210.350,00	203.941,91	12/01/2006	12/01/2035	FRANCES	mensual	variable	3,81	30/360	Euribor año hipotecario	0,50 +	anual		HIPOTECARIA
6605	24-abr-07	2101	2095 0008 30 8508458075	HIPOTECARIO	211.000,00	206.455,52	16/02/2006	16/02/2036	FRANCES	mensual	variable	4,67	30/360	Euribor año hipotecario	0,75 +	anual		HIPOTECARIA
6606	24-abr-07	2101	2095 0509 60 8508458533	HIPOTECARIO	250.000,00	245.775,98	23/12/2005	08/01/2041	FRANCES	mensual	variable	4,31	30/360	Euribor año hipotecario	1,00 +	anual		HIPOTECARIA
6607	24-abr-07	2101	2095 0130 20 8508458816	HIPOTECARIO	185.100,00	184.835,42	19/01/2006	19/01/2041	FRANCES	mensual	variable	4,11	30/360	Euribor año hipotecario	0,80 +	anual		HIPOTECARIA
6608	24-abr-07	2101	2095 0014 20 8508459712	HIPOTECARIO	335.500,00	318.579,77	20/03/2006	01/04/2041	FRANCES	mensual	variable	4,69	30/360	Euribor año hipotecario	0,60 +	anual		HIPOTECARIA
6609	24-abr-07	2101	2095 0010 40 8508460633	HIPOTECARIO	70.274,00	68.537,35	10/04/2006	10/04/2031	FRANCES	mensual	variable	4,22	30/360	Euribor año hipotecario	0,60 +	anual		HIPOTECARIA
6610	24-abr-07	2101	2095 0000 70 8508461369	HIPOTECARIO	260.900,00	260.277,50	26/12/2005	26/12/2035	FRANCES	mensual	variable	4,40	30/360	Euribor año hipotecario	0,60 +	anual		HIPOTECARIA
6611	24-abr-07	2101	2095 0381 00 8508461470	HIPOTECARIO	186.300,00	183.360,20	10/03/2006	10/03/2041	FRANCES	mensual	variable	4,86	30/360	Euribor año hipotecario	0,60 +	anual		HIPOTECARIA
6612	24-abr-07	2101	2095 0536 40 8508461608	HIPOTECARIO	125.000,00	122.381,91	30/01/2006	05/02/2036	FRANCES	mensual	variable	4,92	30/360	Euribor año hipotecario	0,80 +	anual		HIPOTECARIA
6613	24-abr-07	2101	2095 0457 10 8508461905	HIPOTECARIO	135.443,00	132.207,65	28/12/2005	07/01/2036	FRANCES	mensual	variable	4,74	30/360	Euribor año hipotecario	1,00 +	anual		HIPOTECARIA
6614	24-abr-07	2101	2095 0191 00 8508461977	HIPOTECARIO	75.000,00	73.193,70	12/01/2006	12/01/2036	FRANCES	mensual	variable	4,36	30/360	Euribor año hipotecario	0,65 +	anual		HIPOTECARIA
6615	24-abr-07	2101	2095 0093 60 8508462075	HIPOTECARIO	257.000,00	256.365,74	15/12/2005	03/01/2041	FRANCES	mensual	variable	3,86	30/360	Euribor año hipotecario	0,50 +	anual		HIPOTECARIA
6616	24-abr-07	2101	2095 0181 30 8508462417	HIPOTECARIO	204.000,00	200.561,15	30/01/2006	30/01/2041	FRANCES	mensual	variable	3,86	30/360	Euribor año hipotecario	0,55 +	anual		HIPOTECARIA
6617	24-abr-07	2101	2095 0494 50 8508462698	HIPOTECARIO	192.200,00	190.516,95	23/01/2006	23/01/2041	FRANCES	mensual	variable	4,56	30/360	Euribor año hipotecario	0,70 +	anual		HIPOTECARIA
6618	24-abr-07	2101	2095 0537 90 8508462738	HIPOTECARIO	198.000,00	193.388,39	30/12/2005	30/12/2035	FRANCES	mensual	variable	4,56	30/360	Euribor año hipotecario	0,70 +	anual		HIPOTECARIA
6619	24-abr-07	2101	2095 0479 31 8508462841	HIPOTECARIO	192.000,00	191.737,58	10/01/2006	10/01/2041	FRANCES	mensual	variable	4,55	30/360	Euribor año hipotecario	0,75 +	anual		HIPOTECARIA
6620	24-abr-07	2101	2095 0073 10 8508462913	HIPOTECARIO	210.000,00	205.220,41	19/01/2006	05/02/2036	FRANCES	mensual	variable	4,06	30/360	Euribor año hipotecario	0,75 +	anual		HIPOTECARIA
6621	24-abr-07	2101	2095 0193 10 8508463007	HIPOTECARIO	209.000,00	204.116,53	12/01/2006	12/01/2036	FRANCES	mensual	variable	4,52	30/360	Euribor año hipotecario	0,60 +	anual		HIPOTECARIA
6622	24-abr-07	2101	2095 0521 40 8508463560	HIPOTECARIO	374.000,00	364.989,69	28/12/2005	28/12/2035	FRANCES	mensual	variable	3,91	30/360	Euribor año hipotecario	0,60 +	anual		HIPOTECARIA
6623	24-abr-07	2101	2095 0518 90 8508463765	HIPOTECARIO	182.328,00	181.011,17	01/02/2006	01/02/2036	FRANCES	mensual	variable	3,67	30/360	Euribor año hipotecario	0,45 +	anual		HIPOTECARIA
6624	24-abr-07	2101	2095 0541 90 8508464087	HIPOTECARIO	168.283,00	165.387,92	12/01/2006	12/01/2041	FRANCES	mensual	variable	4,67	30/360	Euribor año hipotecario	0,75 +	anual		HIPOTECARIA
6625	24-abr-07	2101	2095 0445 30 8508464146	HIPOTECARIO	190.000,00	186.639,15	27/12/2005	05/01/2041	FRANCES	mensual	variable	4,05	30/360	IRPH entidades	0,00 +	anual		HIPOTECARIA
6626	24-abr-07	2101	2095 0007 90 8508464262	HIPOTECARIO	144.250,00	143.475,77	28/02/2006	28/02/2041	FRANCES	mensual	variable	4,86	30/360	Euribor año hipotecario	1,00 +	anual		HIPOTECARIA
6627	24-abr-07	2101	2095 0182 30 8508464281	HIPOTECARIO	40.000,00	36.047,82	02/02/2006	02/02/2016	FRANCES	mensual	variable	4,62	30/360	Euribor año hipotecario	0,70 +	anual		HIPOTECARIA
6628	24-abr-07	2101	2095 0055 60 8508464336	HIPOTECARIO	72.900,00	68.190,09	16/01/2006	16/01/2036	FRANCES	mensual	variable	4,52	30/360	Euribor año hipotecario	0,60 +	anual		HIPOTECARIA
6629	24-abr-07	2101	2095 0036 61 8508464361	HIPOTECARIO	259.000,00	253.274,91	31/01/2006	31/01/2036	FRANCES	mensual	variable	3,86	30/360	Euribor año hipotecario	0,55 +	anual		HIPOTECARIA
6630	24-abr-07	2101	2095 0420 60 8508464526	HIPOTECARIO	120.000,00	117.206,41	23/12/2005	05/01/2036	FRANCES	mensual	variable	3,86	30/360	Euribor año hipotecario	0,55 +	anual		HIPOTECARIA
6631	24-abr-07	2101	2095 0505 80 8508464564	HIPOTECARIO	219.400,00	219.238,16	11/01/2006	11/01/2041	FRANCES	mensual	variable	4,56	30/360	Euribor año hipotecario	0,70 +	anual		HIPOTECARIA
6632	24-abr-07	2101	2095 0380 60 8508464661	HIPOTECARIO	99.500,00	97.720,45	29/12/2005	29/12/2040	FRANCES	mensual	variable	4,21	30/360	Euribor año hipotecario	0,90 +	anual		HIPOTECARIA
6633	24-abr-07	2101	2095 0016 10 8508464809	HIPOTECARIO	300.000,00	298.554,84	29/12/2005	29/12/2035	FRANCES	mensual	variable	4,55	30/360	Euribor año hipotecario	0,75 +	anual		HIPOTECARIA
6634	24-abr-07	2101	2095 0518 91 8508464891	HIPOTECARIO	175.500,00	175.213,60	02/02/2006	02/02/2041	FRANCES	mensual	variable	3,72	30/360	Euribor año hipotecario	0,50 +	anual		HIPOTECARIA
6635	24-abr-07	2101	2095 0380 60 8508464959	HIPOTECARIO	240.000,00	234.266,69	27/12/2005	27/12/2035	FRANCES	mensual	variable	4,67	30/360	Euribor año hipotecario	0,75 +	anual		HIPOTECARIA
6636	24-abr-07	2101	2095 0494 50 8508465646	HIPOTECARIO	264.454,00	258.494,84	12/01/2006	12/01/2036	FRANCES	mensual	variable	3,72	30/360	Euribor año hipotecario	0,50 +	anual		HIPOTECARIA
6637	24-abr-07	2101	2095 0259 10 8508467166	HIPOTECARIO	156.000,00	152.407,48	20/01/2006	20/01/2036	FRANCES	mensual	variable	4,49	30/360	Euribor año hipotecario	0,63 +	anual		HIPOTECARIA
6638	24-abr-07	2101	2095 0447 20 8508467487	HIPOTECARIO	111.000,00	110.068,84	12/01/2006	05/02/2041	FRANCES	mensual	variable	4,46	30/360	Euribor año hipotecario	0,60 +	anual		HIPOTECARIA
6639	24-abr-07	2101	2095 0471 70 8508467789	HIPOTECARIO	258.000,00	257.263,33	13/01/2006	13/01/2041	FRANCES	mensual	variable	4,10	30/360	Euribor año hipotecario	0,70 +	anual		HIPOTECARIA
6640	24-abr-07	2101	2095 0089 60 8508468379	HIPOTECARIO	162.000,00	160.775,25	23/01/2006	02/02/2036	FRANCES	mensual	variable	4,56	30/360	Euribor año hipotecario	0,70 +	anual		HIPOTECARIA
6641	24-abr-07	2101	2095 0008 30 8508468934	HIPOTECARIO	160.000,00	156.249,29	30/12/2005	30/12/2035	FRANCES	mensual	variable	4,00	30/360	Euribor año hipotecario	0,60 +	anual		HIPOTECARIA
6642	24-abr-07	2101	2095 0193 10 8508469085	HIPOTECARIO	33.022,00	31.608,64	19/01/2006	19/01/2026	FRANCES	mensual	variable	3,77	30/360	Euribor año hipotecario	0,55 +	anual		HIPOTECARIA
6643	24-abr-07	2101	2095 0274 30 8508469159	HIPOTECARIO	240.200,00	238.423,16	28/02/2006	28/02/2036	FRANCES	mensual	variable	4,06	30/360	Euribor año hipotecario	0,75 +	anual		HIPOTECARIA
6644	24-abr-07	2101	2095 0326 10 8508469372	HIPOTECARIO	228.700,00	228.250,44	18/01/2006	18/01/2041	FRANCES	mensual	variable	4,52	30/360	Euribor año hipotecario	0,60 +	anual		HIPOTECARIA
6645	24-abr-07	2101	2095 0342 60 8508469748	HIPOTECARIO	162.900,00	159.099,06	11/01/2006	15/01/2036	FRANCES	mensual	variable	3,96	30/360	Euribor año hipotecario	0,65 +	anual		HIPOTECARIA
6646	24-abr-07	2101	2095 0285 50 8508470181	HIPOTECARIO	216.000,00	212.138,78	26/12/2005	26/12/2040	FRANCES	mensual	variable	3,96	30/360	Euribor año hipotecario	0,65 +	anual		HIPOTECARIA
6647	24-abr-07	2101	2095 0093 60 8508471069	HIPOTECARIO	167.700,00	164.873,12	03/02/2006	03/02/2041	FRANCES	mensual	variable	3,97	30/360	Euribor año hipotecario	0,65 +	anual		HIPOTECARIA
6648	24-abr-07	2101	2095 0547 60 8508471151	HIPOTECARIO	196.000,00	194.222,59	16/01/2006	16/01/2041	FRANCES	mensual	variable	3,95	30/360	Euribor año hipotecario	0,55 +	anual		HIPOTECARIA
6649	24-abr-07	2101	2095 0589 40 8508471318	HIPOTECARIO	216.000,00	212.284,06	13/01/2006	13/01/2041	FRANCES	mensual	variable	4,06	30/360	Euribor año hipotecario	0,75 +	anual		HIPOTECARIA
6650	24-abr-07	2101	2095 0093 60 8508472062	HIPOTECARIO	360.000,00	322.858,72	11/01/2006	11/01/2036	FRANCES	mensual	variable	4,05	30/360	IRPH entidades	0,00 +	anual		HIPOTECARIA
6651	24-abr-07	2101	2095 0160 40 8508472398	HIPOTECARIO	360.000,00	359.164,37	19/01/2006	19/01/2041	FRANCES	mensual	variable	4,46	30/360	Euribor año hipotecario	0,60 +	anual		HIPOTECARIA
6652	24-abr-07	2101	2095 0479 30 8508473028	HIPOTECARIO	231.000,00	221.180,27	13/01/2006	13/01/2036	FRANCES	mensual	variable	3,91	30/360	Euribor año hipotecario	0,60 +	anual		HIPOTECARIA
6653	24-abr-07	2101	2095 0456 50 8508473178	HIPOTECARIO	305.000,00	302.655,96	27/01/2006	01/02/2036	FRANCES	mensual	variable	3,91	30/360	Euribor año hipotecario	0,60 +	anual		HIPOTECARIA
6654	24-abr-07	2101	2095 0502 40 8508473879	HIPOTECARIO	180.000,00	179.648,00	06/02/2006	06/02/2041	FRANCES	mensual	variable	4,00	30/360	Euribor año hipotecario	0,60 +	anual		HIPOTECARIA
6655	24-abr-07	2101	2095 0332 90 8508474566	HIPOTECARIO	260.000,00	255.191,76	20/01/2006	20/01/2041	FRANCES	mensual	variable	4,82	30/360	Euribor año hipotecario	0,90 +	anual		HIPOTECARIA
6656	24-abr-07	2101	2095 0361 60 8508475253	HIPOTECARIO	282.500,00	281.690,55	23/01/2006	23/01/2041	FRANCES	mensual	variable	4,41	30/360	Euribor año hipotecario	0,55 +	anual		HIPOTECARIA
6657	24-abr-07	2101	2095 0497 90 8508475629	HIPOTECARIO	359.900,00	351.578,96	13/01/2006	13/01/2036	FRANCES	mensual	variable	4,36	30/360	Euribor año hipotecario	0,50 +	anual		HIPOTECARIA
6658	24-abr-07	2101	2095 0576 30 8508475838	HIPOTECARIO	156.000,00	154.944,73	01/02/2006	15/02/2036	FRANCES	mensual	variable	3,91	30/360	Euribor año hipotecario	0,60 +	anual		HIPOTECARIA
6659	24-abr-07	2101	2095 0535 10 8508475861	HIPOTECARIO	219.400,00	219.112,98	12/01/2006	12/01/2041	FRANCES	mensual	variable	4,10	30/360	Euribor año hipotecario	0,70 +	anual		HIPOTECARIA
6660	24-abr-07	2101	2095 0517 40 8508475969	HIPOTECARIO	240.100,00	235.870,57	05/01/2006	05/01/2041	FRANCES	mensual	variable	4,01	30/360	Euribor año hipotecario	0,70 +	anual		HIPOTECARIA
6661	24-abr-07	2101	2095 0349 80 8508476107	HIPOTECARIO	204.200,00	199.338,79	29/12/2005	29/12/2035	FRANCES	mensual	variable	3,96	30/360	Euribor año hipotecario	0,65 +	anual		HIPOTECARIA
6662	24-abr-07	2101	2095 0398 10 8508477299	HIPOTECARIO	186.500,00	183.172,12	17/01/2006	17/01/2041	FRANCES	mensual	variable	3,72	30/360	Euribor año hipotecario	0,50 +	anual		HIPOTECARIA
6663	24-abr-07	2101	2095 0048 20 8508477489	HIPOTECARIO	85.000,00	81.557,60	25/01/2006	25/01/2026	FRANCES	mensual	variable	4,56	30/360	Euribor año hipotecario	0,65 +	anual		HIPOTECARIA
6664	24-abr-07	2101	2095 0356 10 8508477552	HIPOTECARIO	234.000,00	228.229,73	26/12/2005	28/12/2035	FRANCES	mensual	variable	3,72	30/360	Euribor año hipotecario	0,70 +	anual		HIPOTECARIA
6665	24-abr-07	2101	2095 0326 10 8508478104	HIPOTECARIO	102.000,00	99.525,28	29/12/2005	29/12/2035	FRANCES	mensual	variable	4,35	30/360	Euribor año hipotecario	0,50 +	anual		HIPOTECARIA
6666	24-abr-07	2101	2095 0439 40 8508478269	HIPOTECARIO	192.500,00	183.300,23	16/02/2006	16/02/2036	FRANCES	mensual	variable	4,52	30/360	Euribor año hipotecario	0,55 +	anual		HIPOTECARIA
6667	24-abr-07	2101	2095 0083 90 8508478406	HIPOTECARIO	205.200,00	203.477,37	29/12/2005	29/12/2035	FRANCES	mensual	variable	3,82	30/360	Euribor año hipotecario	0,60 +	anual		HIPOTECARIA
6668	24-abr-07	2101	2095 0365 40 8508478478	HIPOTECARIO	220.000,00	219.637,84	26/01/2006	04/02/2041	FRANCES	mensual	variable	4,00	30/360	Euribor año hipotecario	0,60 +	anual		HIPOTECARIA
6669	24-abr-07	2101	2095 0383 10 8508478518	HIPOTECARIO	309.000,00	301.967,10	02/02/2006	02/02/2036	FRANCES	mensual	variable	4,52	30/360	Euribor año hipotecario	0,60 +	anual		HIPOTECARIA
6670	24-abr-07	2101	2095 0150 70 8508478784	HIPOTECARIO	186.000,00	185.450,52	19/07/2006	31/07/2036	FRANCES	mensual	variable	4,56	30/360	Euribor año hipotecario	0,70 +	anual		HIPOTECARIA
6671	24-abr-07	2101	2095 0536 40 8508478974	HIPOTECARIO	82.000,00	78.474,88	03/01/2006	05/01/2026	FRANCES	mensual	variable	4,80	30/360	IRPH entidades	0,15 +	anual		HIPOTECARIA
6672	24-abr-07	2101	2095 0382 50 8508479091	HIPOTECARIO	162.260,00	158.460,05	17/01/2006	17/01/2036	FRANCES	mensual	variable	3,96	30/360	Euribor año hipotecario	0,65 +	anual		HIPOTECARIA
6673	24-abr-07	2101	2095 0449 10 8508479131	HIPOTECARIO	162.000,00	161.653,11	27/02/2006	02/03/2041	FRANCES	mensual	variable	4,71	30/360	Euribor año hipotecario	0,65 +	anual		HIPOTECARIA
6674	24-abr-07	2101	2095 0521 40 8508479199	HIPOTECARIO	342.500,00	339.992,88	19/01/2006	03/02/2036	FRANCES	mensual	variable	4,05	30/360	Euribor año hipotecario	0,65 +	anual		HIPOTECARIA
6675	24-abr-07	2101	2095 0321 70 8508479769	HIPOTECARIO	168.000,00	167.697,30	16/01/2006	16/01/2041	FRANCES	mensual	variable	3,91	30/360	Euribor año hipotecario	0,60 +	anual		HIPOTECARIA
6676	24-abr-07	2101	2095 0451 20 8508480071	HIPOTECARIO	150.000,00	149.709,90	30/12/2005	05/01/2041	FRANCES	mensual	variable	4,66	30/360	Euribor año hipotecario	0,80 +	anual		HIPOTECARIA
6677	24-abr-07	2101	2095 0028 80 8508480183	HIPOTECARIO	168.000,00	164.026,95	19/01/2006	19/01/2036	FRANCES	mensual	variable	3,86	30/360	Euribor año hipotecario	0,55 +	anual		HIPOTECARIA
6678	24-abr-07	2101	2095 0285 50 8508480373	HIPOTECARIO	167.000,00	164.014,65	02/01/2006	07/01/2041	FRANCES	mensual	variable	4,56	30/360	Euribor año hipotecario	0,70 +	anual		HIPOTECARIA
6679	24-abr-07	2101	2095 0437 50 8508480506	HIPOTECARIO	200.000,00	198.259,37	04/01/2006	04/01/2041	FRANCES	mensual	variable	4,21	30/360	Euribor año hipotecario	0,90 +	anual		HIPOTECARIA
6680	24-abr-07	2101	2095 0455 00 8508480525	HIPOTECARIO	158.000,00	157.687,56	30/12/2005	05/01/2041	FRANCES	mensual	variable	4,61	30/360	Euribor año hipotecario	0,75 +	anual		HIPOTECARIA
6681	24-abr-07	2101	2095 0475 50 8508480544	HIPOTECARIO	140.000,00	138.964,33	14/02/2006	29/02/2036	FRANCES	mensual	variable	4,52	30/360	Euribor año hipotecario	0,60 +	anual		HIPOTECARIA
6682	24-abr-07	2101	2095 0584 10 8508480660	HIPOTECARIO	181.000,00	177.792,35	12/01/2006	12/01/2041	FRANCES	mensual	variable	3,91	30/360	Euribor año hipotecario	0,60 +	anual		HIPOTECARIA
6683	24-abr-07	2101	2095 0309 90 8508481208	HIPOTECARIO	138.000,00	137.040,89	19/01/2006	07/02/2036	FRANCES	mensual	variable	4,15	30/360	Euribor año hipotecario	0,75 +	anual		HIPOTECARIA
6684	24-abr-07	2101	2095 0255 30 8508481305	HIPOTECARIO	187.000,00	183.614,36	10/01/2006	10/01/2041	FRANCES	mensual	variable	3,91	30/360	Euribor año hipotecario	0,60 +	anual		HIPOTECARIA

Auto numérico	Fecha Información	Entidad	Número de Préstamo	Tipo de Préstamo	Importe Inicial	Saldo Vivo	Fecha Formalización	Fecha Finalización	Tipo Amortización	Frecuencia Cobro	Interes f/v	Tipo Interes Actual	Cálculo Intereses	Indice de referencia	Margen s/Indice	Margen +/-	Frecuencia Rev. Tipo	Garantías
6685	24-abr-07	2101	2095 0520 10 8508481339	HIPOTECARIO	212.000,00	210.343,42	30/12/2005	03/01/2036	FRANCES	mensual	variable	3,91	30/360	Euribor año hipotecario	0,60	+	anual	HIPOTECARIA
6686	24-abr-07	2101	2095 0531 10 8508481455	HIPOTECARIO	215.500,00	210.888,86	17/02/2006	17/02/2036	FRANCES	mensual	variable	4,00	30/360	Euribor año hipotecario	0,60	+	anual	HIPOTECARIA
6687	24-abr-07	2101	2095 0471 70 8508481683	HIPOTECARIO	224.100,00	220.199,50	13/01/2006	13/01/2041	FRANCES	mensual	variable	4,06	30/360	Euribor año hipotecario	0,75	+	anual	HIPOTECARIA
6688	24-abr-07	2101	2095 0445 30 8508481698	HIPOTECARIO	137.000,00	134.594,05	09/01/2006	05/02/2041	FRANCES	mensual	variable	4,72	30/360	Euribor año hipotecario	0,60	+	anual	HIPOTECARIA
6689	24-abr-07	2101	2095 0380 60 8508481795	HIPOTECARIO	155.300,00	152.646,69	20/01/2006	20/01/2041	FRANCES	mensual	variable	4,65	30/360	IRPH entidades	0,00	+	anual	HIPOTECARIA
6690	24-abr-07	2101	2095 0516 10 8508482605	HIPOTECARIO	171.500,00	167.525,61	30/12/2005	05/01/2036	FRANCES	mensual	variable	4,71	30/360	Euribor año hipotecario	0,85	+	anual	HIPOTECARIA
6691	24-abr-07	2101	2095 0364 10 8508482862	HIPOTECARIO	162.960,00	162.448,69	11/01/2006	11/01/2041	FRANCES	mensual	variable	4,46	30/360	Euribor año hipotecario	0,60	+	anual	HIPOTECARIA
6692	24-abr-07	2101	2095 0010 41 8508483211	HIPOTECARIO	65.691,00	56.970,40	31/01/2006	31/07/2023	FRANCES	mensual	variable	3,91	30/360	Euribor año hipotecario	0,60	+	anual	HIPOTECARIA
6693	24-abr-07	2101	2095 0545 70 8508483490	HIPOTECARIO	113.000,00	111.085,74	28/12/2005	05/01/2041	FRANCES	mensual	variable	4,65	30/360	IRPH entidades	0,00	+	anual	HIPOTECARIA
6694	24-abr-07	2101	2095 0522 90 8508483511	HIPOTECARIO	250.000,00	248.341,90	30/01/2006	03/02/2036	FRANCES	mensual	variable	4,62	30/360	Euribor año hipotecario	0,70	+	anual	HIPOTECARIA
6695	24-abr-07	2101	2095 0509 60 8508483623	HIPOTECARIO	204.000,00	199.425,73	04/01/2006	04/01/2036	FRANCES	mensual	variable	4,65	30/360	IRPH entidades	0,00	+	anual	HIPOTECARIA
6696	24-abr-07	2101	2095 0009 80 8508483944	HIPOTECARIO	179.200,00	168.978,87	12/01/2006	12/01/2036	FRANCES	mensual	variable	3,81	30/360	Euribor año hipotecario	0,50	+	anual	HIPOTECARIA
6697	24-abr-07	2101	2095 0110 80 8508484422	HIPOTECARIO	99.288,00	97.250,04	14/03/2006	14/03/2036	FRANCES	mensual	variable	4,66	30/360	Euribor año hipotecario	0,60	+	anual	HIPOTECARIA
6698	24-abr-07	2101	2095 0544 20 8508484568	HIPOTECARIO	140.000,00	136.905,97	24/01/2006	24/01/2036	FRANCES	mensual	variable	4,86	30/360	Euribor año hipotecario	1,00	+	anual	HIPOTECARIA
6699	24-abr-07	2101	2095 0543 80 8508484743	HIPOTECARIO	120.000,00	117.444,62	20/01/2006	05/02/2036	FRANCES	mensual	variable	4,05	30/360	Euribor año hipotecario	0,65	+	anual	HIPOTECARIA
6700	24-abr-07	2101	2095 0338 60 8508484990	HIPOTECARIO	258.000,00	256.151,82	16/02/2006	16/02/2036	FRANCES	mensual	variable	3,95	30/360	Euribor año hipotecario	0,55	+	anual	HIPOTECARIA
6701	24-abr-07	2101	2095 0008 31 8508485301	HIPOTECARIO	84.000,00	82.159,36	27/01/2006	27/01/2036	FRANCES	mensual	variable	4,56	30/360	Euribor año hipotecario	0,70	+	anual	HIPOTECARIA
6702	24-abr-07	2101	2095 0440 00 8508485411	HIPOTECARIO	460.000,00	458.961,06	19/01/2006	19/01/2041	FRANCES	mensual	variable	3,86	30/360	Euribor año hipotecario	0,55	+	anual	HIPOTECARIA
6703	24-abr-07	2101	2095 0505 80 8508485635	HIPOTECARIO	173.000,00	172.681,62	29/03/2006	29/03/2041	FRANCES	mensual	variable	4,04	30/360	Euribor año hipotecario	0,50	+	anual	HIPOTECARIA
6704	24-abr-07	2101	2095 0543 80 8508485766	HIPOTECARIO	156.000,00	148.932,44	20/01/2006	05/02/2036	FRANCES	mensual	variable	4,05	30/360	Euribor año hipotecario	0,65	+	anual	HIPOTECARIA
6705	24-abr-07	2101	2095 0013 60 8508485859	HIPOTECARIO	240.200,00	235.009,53	21/02/2006	21/02/2036	FRANCES	mensual	variable	4,52	30/360	Euribor año hipotecario	0,60	+	anual	HIPOTECARIA
6706	24-abr-07	2101	2095 0186 60 8508485956	HIPOTECARIO	96.800,00	96.282,49	30/03/2006	30/03/2036	FRANCES	mensual	variable	4,24	30/360	Euribor año hipotecario	0,70	+	anual	HIPOTECARIA
6707	24-abr-07	2101	2095 0519 30 8508486088	HIPOTECARIO	200.000,00	196.431,17	04/01/2006	04/01/2041	FRANCES	mensual	variable	4,61	30/360	Euribor año hipotecario	0,75	+	anual	HIPOTECARIA
6708	24-abr-07	2101	2095 0592 10 8508486147	HIPOTECARIO	91.000,00	90.965,92	04/01/2006	04/01/2041	FRANCES	mensual	variable	4,61	30/360	Euribor año hipotecario	0,75	+	anual	HIPOTECARIA
6709	24-abr-07	2101	2095 0475 50 8508487102	HIPOTECARIO	287.000,00	274.069,89	12/01/2006	31/01/2041	FRANCES	mensual	variable	4,46	30/360	Euribor año hipotecario	0,60	+	anual	HIPOTECARIA
6710	24-abr-07	2101	2095 0061 51 8508487201	HIPOTECARIO	186.000,00	183.078,11	17/05/2006	17/05/2036	FRANCES	mensual	variable	4,45	30/360	IRPH entidades	0,00	+	anual	HIPOTECARIA
6711	24-abr-07	2101	2095 0420 60 8508487267	HIPOTECARIO	252.000,00	250.718,02	04/04/2006	05/04/2036	FRANCES	mensual	variable	4,06	30/360	Euribor año hipotecario	0,75	+	anual	HIPOTECARIA
6712	24-abr-07	2101	2095 0130 20 8508487457	HIPOTECARIO	162.500,00	158.965,32	26/01/2006	26/01/2036	FRANCES	mensual	variable	3,91	30/360	Euribor año hipotecario	0,60	+	anual	HIPOTECARIA
6713	24-abr-07	2101	2095 0276 20 8508487987	HIPOTECARIO	222.000,00	220.621,97	13/02/2006	12/03/2036	FRANCES	mensual	variable	4,14	30/360	Euribor año hipotecario	0,60	+	anual	HIPOTECARIA
6714	24-abr-07	2101	2095 0193 10 8508488256	HIPOTECARIO	270.456,00	264.060,00	05/01/2006	05/01/2036	FRANCES	mensual	variable	3,86	30/360	Euribor año hipotecario	0,55	+	anual	HIPOTECARIA
6715	24-abr-07	2101	2095 0000 71 8508488281	HIPOTECARIO	208.000,00	207.500,96	16/01/2006	16/01/2041	FRANCES	mensual	variable	4,46	30/360	Euribor año hipotecario	0,60	+	anual	HIPOTECARIA
6716	24-abr-07	2101	2095 0130 20 8508488636	HIPOTECARIO	154.500,00	153.317,69	10/03/2006	10/03/2041	FRANCES	mensual	variable	4,19	30/360	Euribor año hipotecario	0,65	+	anual	HIPOTECARIA
6717	24-abr-07	2101	2095 0191 00 8508488767	HIPOTECARIO	175.000,00	172.166,03	14/02/2006	14/02/2041	FRANCES	mensual	variable	4,10	30/360	Euribor año hipotecario	0,70	+	anual	HIPOTECARIA
6718	24-abr-07	2101	2095 0458 40 8508489055	HIPOTECARIO	160.000,00	156.508,28	24/01/2006	05/02/2036	FRANCES	mensual	variable	4,75	30/360	IRPH entidades	0,00	+	anual	HIPOTECARIA
6719	24-abr-07	2101	2095 0033 20 8508489513	HIPOTECARIO	108.000,00	107.541,85	23/01/2006	23/01/2036	FRANCES	mensual	variable	4,46	30/360	Euribor año hipotecario	0,60	+	anual	HIPOTECARIA
6720	24-abr-07	2101	2095 0067 21 8508490041	HIPOTECARIO	144.000,00	140.829,74	17/01/2006	14/02/2036	FRANCES	mensual	variable	3,90	30/360	Euribor año hipotecario	0,50	+	anual	HIPOTECARIA
6721	24-abr-07	2101	2095 0573 10 8508490147	HIPOTECARIO	216.000,00	214.329,64	12/01/2006	05/02/2036	FRANCES	mensual	variable	4,52	30/360	Euribor año hipotecario	0,60	+	anual	HIPOTECARIA
6722	24-abr-07	2101	2095 0064 90 8508491379	HIPOTECARIO	162.300,00	159.428,79	11/01/2006	11/01/2041	FRANCES	mensual	variable	3,96	30/360	Euribor año hipotecario	0,65	+	anual	HIPOTECARIA
6723	24-abr-07	2101	2095 0350 40 8508492499	HIPOTECARIO	203.000,00	198.175,42	02/01/2006	07/01/2036	FRANCES	mensual	variable	3,81	30/360	Euribor año hipotecario	0,50	+	anual	HIPOTECARIA
6724	24-abr-07	2101	2095 0479 30 8508492621	HIPOTECARIO	222.300,00	203.393,77	25/04/2006	03/05/2036	FRANCES	mensual	variable	4,32	30/360	Euribor año hipotecario	0,60	+	anual	HIPOTECARIA
6725	24-abr-07	2101	2095 0475 50 8508492752	HIPOTECARIO	131.500,00	131.122,32	18/01/2006	31/01/2036	FRANCES	mensual	variable	4,36	30/360	Euribor año hipotecario	0,50	+	anual	HIPOTECARIA
6726	24-abr-07	2101	2095 0119 90 8508493435	HIPOTECARIO	180.000,00	179.720,72	31/01/2006	31/01/2041	FRANCES	mensual	variable	3,96	30/360	Euribor año hipotecario	0,65	+	anual	HIPOTECARIA
6727	24-abr-07	2101	2095 0374 70 8508494160	HIPOTECARIO	90.000,00	88.196,38	21/03/2006	21/03/2036	FRANCES	mensual	variable	4,66	30/360	Euribor año hipotecario	0,60	+	anual	HIPOTECARIA
6728	24-abr-07	2101	2095 0445 30 8508494175	HIPOTECARIO	212.000,00	211.345,61	19/01/2006	05/02/2041	FRANCES	mensual	variable	4,67	30/360	Euribor año hipotecario	0,75	+	anual	HIPOTECARIA
6729	24-abr-07	2101	2095 0318 10 8508494804	HIPOTECARIO	216.400,00	211.725,16	09/02/2006	09/02/2036	FRANCES	mensual	variable	3,90	30/360	Euribor año hipotecario	0,50	+	anual	HIPOTECARIA
6730	24-abr-07	2101	2095 0000 70 8508495485	HIPOTECARIO	194.000,00	190.721,96	25/01/2006	05/02/2041	FRANCES	mensual	variable	4,47	30/360	Euribor año hipotecario	0,55	+	anual	HIPOTECARIA
6731	24-abr-07	2101	2095 0544 20 8508495544	HIPOTECARIO	306.000,00	305.173,16	31/01/2006	31/01/2036	FRANCES	mensual	variable	4,71	30/360	Euribor año hipotecario	0,85	+	anual	HIPOTECARIA
6732	24-abr-07	2101	2095 0262 70 8508495641	HIPOTECARIO	205.000,00	203.323,94	30/12/2005	10/01/2036	FRANCES	mensual	variable	3,86	30/360	Euribor año hipotecario	0,55	+	anual	HIPOTECARIA
6733	24-abr-07	2101	2095 0022 00 8508495694	HIPOTECARIO	265.000,00	259.230,00	24/01/2006	24/01/2036	FRANCES	mensual	variable	3,86	30/360	Euribor año hipotecario	0,55	+	anual	HIPOTECARIA
6734	24-abr-07	2101	2095 0009 80 8508495812	HIPOTECARIO	150.000,00	146.816,80	27/01/2006	27/01/2036	FRANCES	mensual	variable	4,66	30/360	Euribor año hipotecario	0,80	+	anual	HIPOTECARIA
6735	24-abr-07	2101	2095 0302 71 8508495871	HIPOTECARIO	152.000,00	148.991,75	12/01/2006	12/10/2040	FRANCES	mensual	variable	4,46	30/360	Euribor año hipotecario	0,60	+	anual	HIPOTECARIA
6736	24-abr-07	2101	2095 0359 50 8508496362	HIPOTECARIO	216.000,00	214.341,10	09/01/2006	09/01/2036	FRANCES	mensual	variable	4,06	30/360	Euribor año hipotecario	0,75	+	anual	HIPOTECARIA
6737	24-abr-07	2101	2095 0577 80 8508496683	HIPOTECARIO	300.000,00	293.958,48	20/02/2006	05/03/2036	FRANCES	mensual	variable	4,66	30/360	Euribor año hipotecario	0,60	+	anual	HIPOTECARIA
6738	24-abr-07	2101	2095 0365 40 8508497045	HIPOTECARIO	229.000,00	227.976,82	08/05/2006	08/05/2036	FRANCES	mensual	variable	4,32	30/360	Euribor año hipotecario	0,60	+	anual	HIPOTECARIA
6739	24-abr-07	2101	2095 0065 30 8508497104	HIPOTECARIO	159.400,00	157.219,35	17/03/2006	03/04/2041	FRANCES	mensual	variable	4,37	30/360	Euribor año hipotecario	0,75	+	anual	HIPOTECARIA
6740	24-abr-07	2101	2095 0518 90 8508497292	HIPOTECARIO	188.800,00	185.946,95	02/02/2006	02/02/2031	FRANCES	mensual	variable	4,67	30/360	Euribor año hipotecario	0,75	+	anual	HIPOTECARIA
6741	24-abr-07	2101	2095 0472 10 8508497406	HIPOTECARIO	138.000,00	135.574,39	16/01/2006	16/01/2041	FRANCES	mensual	variable	4,56	30/360	Euribor año hipotecario	0,70	+	anual	HIPOTECARIA
6742	24-abr-07	2101	2095 0340 70 8508497600	HIPOTECARIO	176.000,00	174.646,20	28/02/2006	10/03/2041	FRANCES	mensual	variable	4,76	30/360	Euribor año hipotecario	0,70	+	semestral	HIPOTECARIA
6743	24-abr-07	2101	2095 0573 11 8508497961	HIPOTECARIO	212.000,00	211.665,24	27/01/2006	27/01/2041	FRANCES	mensual	variable	4,76	30/360	Euribor año hipotecario	0,90	+	anual	HIPOTECARIA
6744	24-abr-07	2101	2095 0575 90 8508498053	HIPOTECARIO	177.000,00	174.103,20	26/01/2006	26/01/2041	FRANCES	mensual	variable	4,01	30/360	Euribor año hipotecario	0,70	+	anual	HIPOTECARIA
6745	24-abr-07	2101	2095 0166 60 8508498564	HIPOTECARIO	264.450,00	259.076,30	27/02/2006	03/03/2036	FRANCES	mensual	variable	4,09	30/360	Euribor año hipotecario	0,55	+	anual	HIPOTECARIA
6746	24-abr-07	2101	2095 0541 90 8508498866	HIPOTECARIO	204.000,00	202.621,62	02/03/2006	06/03/2036	FRANCES	mensual	variable	4,56	30/360	Euribor año hipotecario	0,50	+	anual	HIPOTECARIA
6747	24-abr-07	2101	2095 0074 60 8508499646	HIPOTECARIO	181.000,00	177.231,75	20/03/2006	20/03/2036	FRANCES	mensual	variable	4,81	30/360	Euribor año hipotecario	0,75	+	anual	HIPOTECARIA
6748	24-abr-07	2101	2095 0541 90 8508499665	HIPOTECARIO	237.700,00	232.613,85	06/02/2006	06/02/2036	FRANCES	mensual	variable	4,00	30/360	Euribor año hipotecario	0,60	+	anual	HIPOTECARIA
6749	24-abr-07	2101	2095 0041 00 8508499821	HIPOTECARIO	123.000,00	122.230,83	14/02/2006	07/03/2036	FRANCES	mensual	variable	4,86	30/360	Euribor año hipotecario	0,80	+	anual	HIPOTECARIA
6750	24-abr-07	2101	2095 0126 20 8508499840	HIPOTECARIO	165.600,00	162.421,92	28/03/2006	28/03/2036	FRANCES	mensual	variable	4,56	30/360	Euribor año hipotecario	0,50	+	anual	HIPOTECARIA
6751	24-abr-07	2101	2095 0449 10 8508500502	HIPOTECARIO	185.000,00	180.946,28	24/01/2006	24/01/2036	FRANCES	mensual	variable	4,56	30/360	Euribor año hipotecario	0,70	+	anual	HIPOTECARIA
6752	24-abr-07	2101	2095 0372 80 8508500667	HIPOTECARIO	87.000,00	84.929,40	29/12/2005	29/12/2035	FRANCES	mensual	variable	4,30	30/360	Euribor año hipotecario	0,50	+	anual	HIPOTECARIA
6753	24-abr-07	2101	2095 0314 30 8508500745	HIPOTECARIO	120.000,00	116.736,89	27/02/2006	27/02/2031	FRANCES	mensual	variable	3,90	30/360	Euribor año hipotecario	0,50	+	anual	HIPOTECARIA
6754	24-abr-07	2101	2095 0214 11 8508500751	HIPOTECARIO	100.000,00	97.931,07	03/02/2006	01/03/2036	FRANCES	mensual	variable	4,66	30/360	Euribor año hipotecario	0,60	+	anual	HIPOTECARIA
6755	24-abr-07	2101	2095 0098 90 8508500861	HIPOTECARIO	115.000,00	112.316,71	18/01/2006	18/01/2036	FRANCES	mensual	variable	3,96	30/360	Euribor año hipotecario	0,65	+	anual	HIPOTECARIA
6756	24-abr-07	2101	2095 0366 90 8508500954	HIPOTECARIO	44.800,00	42.884,93	18/01/2006	18/01/2026	FRANCES	mensual	variable	4,65	30/360	IRPH entidades	0,00	+	anual	HIPOTECARIA
6757	24-abr-07	2101	2095 0474 00 8508501242	HIPOTECARIO	189.000,00	181.767,38	27/01/2006	27/11/2034	FRANCES	mensual	variable	3,91	30/360	Euribor año hipotecario	0,60	+	anual	HIPOTECARIA
6758	24-abr-07	2101	2095 0451 20 8508501597	HIPOTECARIO	182.000,00	177.961,46	20/01/2006	01/02/2036	FRANCES	mensual	variable	4,67	30/360	Euribor año hipotecario	0,75	+	anual	HIPOTECARIA
6759	24-abr-07	2101	2095 0370 90 8508501808	HIPOTECARIO	248.300,00	240.495,90	20/01/2006	20/01/2036	FRANCES	mensual	variable	3,86	30/360	Euribor año hipotecario	0,55	+	anual	HIPOTECARIA
6760	24-abr-07	2101	2095 0109 10 8508501812	HIPOTECARIO	201.000,00	199.231,30	09/01/2006	09/01/2036	FRANCES	mensual	variable	3,81	30/360	Euribor año hipotecario	0,50	+	anual	HIPOTECARIA
6761	24-abr-07	2101	2095 0524 80 8508502552	HIPOTECARIO	340.000,00	333.313,93	21/02/2006	16/03/2036	FRANCES	mensual	variable	4,04	30/360	Euribor año hipotecario	0,50	+	anual	HIPOTECARIA
6762	24-abr-07	2101	2095 0070 80 8508502816	HIPOTECARIO	252.000,00	247.822,84	17/02/2006	17/02/2041	FRANCES	mensual	variable	4,52	30/360	Euribor año hipotecario	0,60	+	anual	HIPOTECARIA
6763	24-abr-07	2101	2095 0232 50 8508503161	HIPOTECARIO	225.400,00	223.901,33	22/02/2006	01/03/2036	FRANCES	mensual	variable	4,04	30/360	Euribor año hipotecario	0,50	+	anual	HIPOTECARIA
6764	24-abr-07	2101	2095 0517 41 8508503391	HIPOTECARIO	197.737,84	194.148,53	03/02/2006	04/02/2040	FRANCES	mensual	variable	4,11	30/360	Euribor año hipotecario	0,80	+	anual	HIPOTECARIA
6765	24-abr-07	2101	2095 0473 60 8508504243	HIPOTECARIO	157.000,00	155.639,20	10/01/2006	10/01/2036	FRANCES	mensual	variable	4,56	30/360	Euribor año hipotecario	0,70	+	anual	HIPOTECARIA
6766	24-abr-07	2101	2095 0028 81 8508504361	HIPOTECARIO	600.000,00	587.856,11	22/02/2006	04/03/2036	FRANCES	mensual	variable	4,04	30/360	Euribor año hipotecario	0,50	+	anual	HIPOTECARIA
6767	24-abr-07	2101	2095 0016 11 8508505671	HIPOTECARIO	210.000,00	208.249,69	17/01/2006	17/01/2036	FRANCES	mensual	variable	4,46	30/360	Euribor año hipotecario	0,60	+	anual	HIPOTECARIA
6768	24-abr-07	2101	2095 0528 60 8508505739	HIPOTECARIO	150.000,00	148.978,64	18/01/2006	18/01/2036	FRANCES	mensual	variable	4,76	30/360	Euribor año hipotecario	0,90	+	anual	HIPOTECARIA
6769	24-abr-07	2101	2095 0445 30 8508507833	HIPOTECARIO	243.000,00	239.162,80	07/02/2006	05/03/2041	FRANCES	mensual	variable	4,81	30/360	IRPH entidades	0,00	+	anual	HIPOTECARIA
6770	24-abr-07	2101	2095 0363 50 8508509051	HIPOTECARIO	219.000,00	214.734,94	01/03/2006	01/03/2036	FRANCES	mensual	variable	4,24	30/360	Euribor año hipotecario	0,70	+	anual	HIPOTECARIA
6771	24-abr-07	2101	2095 0361 60 8508509577	HIPOTECARIO	192.325,00	185.959,82	03/02/2006	03/02/2041	FRANCES	mensual	variable	4,57	30/360	Euribor año hipotecario	0,65	+	anual	HIPOTECARIA
6772	24-abr-07	2101	2095 0283 60 8508509617	HIPOTECARIO	40.713,52	39.820,60	22/02/2006	22/02/2036	FRANCES	mensual	variable	4,52	30/360	Euribor año hipotecario	0,60	+	anual	HIPOTECARIA

Auto numérico	Fecha Información	Entidad	Número de Préstamo	Tipo de Préstamo	Importe Inicial	Saldo Vivo	Fecha Formalización	Fecha Finalización	Tipo Amortización	Frecuencia Cobro	Interes f/v	Tipo Interes Actual	Calculo Intereses	Indice de referencia	Margen s/Indice	Margen +/-	Frecuencia Rev Tipo	Garantias
6773	24-abr-07	2101	2095 0280 20 8508509640	HIPOTECARIO	158.500,00	153.071,36	13/01/2006	05/02/2036	FRANCES	mensual	variable	4,57	30/360	Euribor año hipotecario	0,65	+	anual	HIPOTECARIA
6774	24-abr-07	2101	2095 0520 10 8508509938	HIPOTECARIO	278.000,00	276.082,65	17/02/2006	17/02/2036	FRANCES	mensual	variable	4,05	30/360	Euribor año hipotecario	0,65	+	anual	HIPOTECARIA
6775	24-abr-07	2101	2095 0472 10 8508510274	HIPOTECARIO	204.900,00	200.129,93	12/01/2006	12/01/2036	FRANCES	mensual	variable	4,56	30/360	Euribor año hipotecario	0,70	+	anual	HIPOTECARIA
6776	24-abr-07	2101	2095 0458 40 8508510616	HIPOTECARIO	178.000,00	174.103,10	20/01/2006	05/02/2036	FRANCES	mensual	variable	3,81	30/360	Euribor año hipotecario	0,70	+	anual	HIPOTECARIA
6777	24-abr-07	2101	2095 0111 20 8508510654	HIPOTECARIO	70.272,00	67.424,33	22/02/2006	22/02/2026	FRANCES	mensual	variable	4,52	30/360	Euribor año hipotecario	0,60	+	anual	HIPOTECARIA
6778	24-abr-07	2101	2095 0009 80 8508510810	HIPOTECARIO	200.200,00	196.994,44	24/01/2006	10/02/2041	FRANCES	mensual	variable	4,20	30/360	Euribor año hipotecario	0,80	+	anual	HIPOTECARIA
6779	24-abr-07	2101	2095 0162 30 8508511303	HIPOTECARIO	288.500,00	287.976,03	19/01/2006	19/01/2041	FRANCES	mensual	variable	4,56	30/360	Euribor año hipotecario	0,70	+	anual	HIPOTECARIA
6780	24-abr-07	2101	2095 0533 00 8508511487	HIPOTECARIO	180.000,00	179.812,28	13/01/2006	13/01/2041	FRANCES	mensual	variable	4,21	30/360	Euribor año hipotecario	0,90	+	anual	HIPOTECARIA
6781	24-abr-07	2101	2095 0393 70 8508511546	HIPOTECARIO	390.000,00	387.682,51	25/01/2006	05/02/2026	FRANCES	mensual	variable	3,90	30/360	Euribor año hipotecario	0,50	+	anual	HIPOTECARIA
6782	24-abr-07	2101	2095 0186 60 8508511599	HIPOTECARIO	205.400,00	204.889,70	31/01/2006	10/02/2041	FRANCES	mensual	variable	4,62	30/360	Euribor año hipotecario	0,70	+	anual	HIPOTECARIA
6783	24-abr-07	2101	2095 0469 60 8508511624	HIPOTECARIO	372.627,00	365.320,77	30/01/2006	30/01/2041	FRANCES	mensual	variable	4,46	30/360	Euribor año hipotecario	0,60	+	anual	HIPOTECARIA
6784	24-abr-07	2101	2095 0236 30 8508511702	HIPOTECARIO	120.000,00	117.434,02	30/01/2006	30/01/2036	FRANCES	mensual	variable	4,01	30/360	Euribor año hipotecario	0,70	+	anual	HIPOTECARIA
6785	24-abr-07	2101	2095 0528 60 8508511740	HIPOTECARIO	167.500,00	166.290,49	20/01/2006	20/01/2036	FRANCES	mensual	variable	4,76	30/360	Euribor año hipotecario	0,90	+	anual	HIPOTECARIA
6786	24-abr-07	2101	2095 0001 11 8508511801	HIPOTECARIO	195.000,00	193.476,26	20/01/2006	20/01/2036	FRANCES	mensual	variable	3,91	30/360	Euribor año hipotecario	0,60	+	anual	HIPOTECARIA
6787	24-abr-07	2101	2095 0517 40 8508511886	HIPOTECARIO	150.000,00	146.774,99	20/02/2006	20/02/2036	FRANCES	mensual	variable	3,95	30/360	Euribor año hipotecario	0,55	+	anual	HIPOTECARIA
6788	24-abr-07	2101	2095 0327 40 8508512005	HIPOTECARIO	162.000,00	158.412,12	25/01/2006	25/01/2036	FRANCES	mensual	variable	4,41	30/360	Euribor año hipotecario	0,55	+	anual	HIPOTECARIA
6789	24-abr-07	2101	2095 0193 10 8508512117	HIPOTECARIO	210.000,00	207.403,10	02/05/2006	02/05/2041	FRANCES	mensual	variable	4,27	30/360	Euribor año hipotecario	0,55	+	anual	HIPOTECARIA
6790	24-abr-07	2101	2095 0048 21 8508512201	HIPOTECARIO	201.400,00	198.119,93	23/01/2006	05/02/2041	FRANCES	mensual	variable	4,05	30/360	Euribor año hipotecario	0,65	+	anual	HIPOTECARIA
6791	24-abr-07	2101	2095 0000 70 8508512837	HIPOTECARIO	150.000,00	146.412,40	23/01/2006	23/01/2036	FRANCES	mensual	variable	4,36	30/360	Euribor año hipotecario	0,50	+	anual	HIPOTECARIA
6792	24-abr-07	2101	2095 0518 90 8508512856	HIPOTECARIO	202.400,00	202.265,85	19/04/2006	19/04/2041	FRANCES	mensual	variable	4,74	30/360	Euribor año hipotecario	0,65	+	anual	HIPOTECARIA
6793	24-abr-07	2101	2095 0340 70 8508513300	HIPOTECARIO	89.000,00	87.263,34	15/02/2006	10/03/2036	FRANCES	mensual	variable	4,76	30/360	Euribor año hipotecario	0,70	+	semestral	HIPOTECARIA
6794	24-abr-07	2101	2095 0252 11 8508513321	HIPOTECARIO	100.800,00	96.435,76	16/01/2006	16/01/2026	FRANCES	mensual	variable	3,91	30/360	Euribor año hipotecario	0,60	+	anual	HIPOTECARIA
6795	24-abr-07	2101	2095 0000 70 8508513499	HIPOTECARIO	225.000,00	221.538,81	23/03/2006	23/03/2041	FRANCES	mensual	variable	4,61	30/360	Euribor año hipotecario	0,55	+	anual	HIPOTECARIA
6796	24-abr-07	2101	2095 0447 20 8508513748	HIPOTECARIO	142.000,00	139.676,05	27/01/2006	27/01/2041	FRANCES	mensual	variable	4,01	30/360	Euribor año hipotecario	0,70	+	anual	HIPOTECARIA
6797	24-abr-07	2101	2095 0526 70 8508513752	HIPOTECARIO	162.450,00	141.126,71	23/01/2006	23/01/2036	FRANCES	mensual	variable	3,91	30/360	Euribor año hipotecario	0,60	+	anual	HIPOTECARIA
6798	24-abr-07	2101	2095 0505 80 8508513904	HIPOTECARIO	230.000,00	229.830,25	18/01/2006	18/01/2041	FRANCES	mensual	variable	4,21	30/360	Euribor año hipotecario	0,90	+	anual	HIPOTECARIA
6799	24-abr-07	2101	2095 0545 70 8508514129	HIPOTECARIO	207.000,00	206.144,75	24/01/2006	10/02/2041	FRANCES	mensual	variable	4,35	30/360	Euribor año hipotecario	0,95	+	anual	HIPOTECARIA
6800	24-abr-07	2101	2095 0504 31 8508514821	HIPOTECARIO	170.900,00	167.990,03	23/02/2006	23/02/2041	FRANCES	mensual	variable	4,52	30/360	Euribor año hipotecario	0,60	+	anual	HIPOTECARIA
6801	24-abr-07	2101	2095 0555 40 8508514872	HIPOTECARIO	250.500,00	250.062,41	23/02/2006	05/03/2041	FRANCES	mensual	variable	4,66	30/360	Euribor año hipotecario	0,60	+	anual	HIPOTECARIA
6802	24-abr-07	2101	2095 0505 80 8508514908	HIPOTECARIO	196.000,00	195.811,00	31/01/2006	31/01/2041	FRANCES	mensual	variable	4,11	30/360	Euribor año hipotecario	0,80	+	anual	HIPOTECARIA
6803	24-abr-07	2101	2095 0000 70 8508515160	HIPOTECARIO	211.000,00	199.442,34	28/02/2006	28/02/2036	FRANCES	mensual	variable	4,42	30/360	Euribor año hipotecario	0,50	+	anual	HIPOTECARIA
6804	24-abr-07	2101	2095 0109 10 8508515384	HIPOTECARIO	211.000,00	210.868,57	21/03/2006	21/03/2041	FRANCES	mensual	variable	4,19	30/360	Euribor año hipotecario	0,65	+	anual	HIPOTECARIA
6805	24-abr-07	2101	2095 0094 00 8508515574	HIPOTECARIO	159.000,00	155.588,02	02/02/2006	10/02/2036	FRANCES	mensual	variable	4,05	30/360	Euribor año hipotecario	0,65	+	anual	HIPOTECARIA
6806	24-abr-07	2101	2095 0087 70 8508515695	HIPOTECARIO	165.998,47	163.388,85	15/05/2006	15/05/2036	FRANCES	mensual	variable	4,32	30/360	Euribor año hipotecario	0,60	+	anual	HIPOTECARIA
6807	24-abr-07	2101	2095 0526 70 8508515973	HIPOTECARIO	175.000,00	174.817,73	09/02/2006	08/03/2041	FRANCES	mensual	variable	4,14	30/360	Euribor año hipotecario	0,60	+	anual	HIPOTECARIA
6808	24-abr-07	2101	2095 0519 31 8508516001	HIPOTECARIO	120.300,00	120.145,23	02/02/2006	02/02/2041	FRANCES	mensual	variable	4,57	30/360	Euribor año hipotecario	0,65	+	anual	HIPOTECARIA
6809	24-abr-07	2101	2095 0150 70 8508516316	HIPOTECARIO	172.000,00	171.706,86	06/02/2006	06/02/2041	FRANCES	mensual	variable	4,10	30/360	Euribor año hipotecario	0,70	+	anual	HIPOTECARIA
6810	24-abr-07	2101	2095 0233 10 8508516470	HIPOTECARIO	264.000,00	257.725,69	17/01/2006	17/01/2036	FRANCES	mensual	variable	3,81	30/360	Euribor año hipotecario	0,50	+	anual	HIPOTECARIA
6811	24-abr-07	2101	2095 0254 90 8508516525	HIPOTECARIO	156.200,00	154.177,18	15/02/2006	01/03/2036	FRANCES	mensual	variable	4,24	30/360	Euribor año hipotecario	0,70	+	anual	HIPOTECARIA
6812	24-abr-07	2101	2095 0232 50 8508516749	HIPOTECARIO	248.000,00	247.842,75	08/02/2006	08/02/2041	FRANCES	mensual	variable	4,00	30/360	Euribor año hipotecario	0,60	+	anual	HIPOTECARIA
6813	24-abr-07	2101	2095 0114 60 8508516753	HIPOTECARIO	102.100,00	100.412,16	16/01/2006	10/02/2041	FRANCES	mensual	variable	4,00	30/360	Euribor año hipotecario	0,60	+	anual	HIPOTECARIA
6814	24-abr-07	2101	2095 0479 30 8508516850	HIPOTECARIO	208.000,00	204.401,22	18/01/2006	18/01/2041	FRANCES	mensual	variable	4,11	30/360	Euribor año hipotecario	0,80	+	anual	HIPOTECARIA
6815	24-abr-07	2101	2095 0545 70 8508516865	HIPOTECARIO	90.000,00	88.060,92	13/01/2006	05/02/2036	FRANCES	mensual	variable	4,20	30/360	Euribor año hipotecario	0,80	+	anual	HIPOTECARIA
6816	24-abr-07	2101	2095 0547 60 8508516503	HIPOTECARIO	97.120,00	96.265,75	01/02/2006	01/02/2041	FRANCES	mensual	variable	4,62	30/360	Euribor año hipotecario	0,70	+	anual	HIPOTECARIA
6817	24-abr-07	2101	2095 0196 30 8508516600	HIPOTECARIO	220.000,00	218.064,91	15/02/2006	15/02/2041	FRANCES	mensual	variable	4,62	30/360	Euribor año hipotecario	0,70	+	anual	HIPOTECARIA
6818	24-abr-07	2101	2095 0095 50 8508520280	HIPOTECARIO	186.500,00	182.463,52	03/02/2006	03/02/2036	FRANCES	mensual	variable	4,00	30/360	Euribor año hipotecario	0,60	+	anual	HIPOTECARIA
6819	24-abr-07	2101	2095 0191 00 8508520409	HIPOTECARIO	166.000,00	155.368,19	22/02/2006	22/02/2041	FRANCES	mensual	variable	4,05	30/360	Euribor año hipotecario	0,65	+	anual	HIPOTECARIA
6820	24-abr-07	2101	2095 0136 10 8508521529	HIPOTECARIO	196.000,00	195.534,36	06/02/2006	06/02/2041	FRANCES	mensual	variable	4,62	30/360	Euribor año hipotecario	0,70	+	anual	HIPOTECARIA
6821	24-abr-07	2101	2095 0326 10 8508522195	HIPOTECARIO	176.000,00	171.059,98	14/02/2006	14/02/2026	FRANCES	mensual	variable	4,42	30/360	Euribor año hipotecario	0,50	+	anual	HIPOTECARIA
6822	24-abr-07	2101	2095 0193 10 8508522731	HIPOTECARIO	159.000,00	155.516,00	26/01/2006	26/01/2036	FRANCES	mensual	variable	4,56	30/360	Euribor año hipotecario	0,70	+	anual	HIPOTECARIA
6823	24-abr-07	2101	2095 0528 60 8508522921	HIPOTECARIO	204.000,00	203.747,72	17/01/2006	17/01/2041	FRANCES	mensual	variable	4,76	30/360	Euribor año hipotecario	0,90	+	anual	HIPOTECARIA
6824	24-abr-07	2101	2095 0519 30 8508522974	HIPOTECARIO	132.000,00	131.685,61	17/02/2006	17/02/2041	FRANCES	mensual	variable	3,61	30/360	Euribor año hipotecario	0,50	+	anual	HIPOTECARIA
6825	24-abr-07	2101	2095 0504 30 8508523112	HIPOTECARIO	210.000,00	209.728,19	25/01/2006	25/01/2041	FRANCES	mensual	variable	4,06	30/360	Euribor año hipotecario	0,75	+	anual	HIPOTECARIA
6826	24-abr-07	2101	2095 0526 70 8508523165	HIPOTECARIO	224.000,00	221.920,75	20/01/2006	20/01/2036	FRANCES	mensual	variable	4,69	30/360	Euribor año hipotecario	0,60	+	anual	HIPOTECARIA
6827	24-abr-07	2101	2095 0541 91 8508523551	HIPOTECARIO	192.000,00	190.725,74	31/01/2006	31/01/2036	FRANCES	mensual	variable	4,61	30/360	Euribor año hipotecario	0,75	+	anual	HIPOTECARIA
6828	24-abr-07	2101	2095 0365 40 8508524553	HIPOTECARIO	90.000,00	88.445,84	28/04/2006	28/04/2036	FRANCES	mensual	mixto	3,60	30/360	IRPH entidades	0,00	+	anual	HIPOTECARIA
6829	24-abr-07	2101	2095 0066 80 8508524739	HIPOTECARIO	216.000,00	211.302,97	25/01/2006	05/02/2036	FRANCES	mensual	variable	3,95	30/360	Euribor año hipotecario	0,55	+	anual	HIPOTECARIA
6830	24-abr-07	2101	2095 0225 10 8508524758	HIPOTECARIO	240.000,00	237.553,58	05/07/2006	05/07/2041	FRANCES	mensual	mixto	3,90	30/360	Euribor año hipotecario	0,75	+	anual	HIPOTECARIA
6831	24-abr-07	2101	2095 0496 40 8508525411	HIPOTECARIO	264.000,00	259.222,61	30/03/2006	30/03/2036	FRANCES	mensual	variable	4,04	30/360	Euribor año hipotecario	0,50	+	anual	HIPOTECARIA
6832	24-abr-07	2101	2095 0445 30 8508525941	HIPOTECARIO	208.000,00	207.568,67	17/04/2006	05/05/2041	FRANCES	mensual	mixto	3,50	30/360	Euribor año hipotecario	0,90	+	anual	HIPOTECARIA
6833	24-abr-07	2101	2095 0440 00 8508526740	HIPOTECARIO	150.000,00	146.737,18	25/01/2006	25/01/2036	FRANCES	mensual	variable	3,91	30/360	Euribor año hipotecario	0,60	+	anual	HIPOTECARIA
6834	24-abr-07	2101	2095 0326 10 8508526774	HIPOTECARIO	192.000,00	191.968,96	31/03/2006	04/04/2041	FRANCES	mensual	variable	4,32	30/360	Euribor año hipotecario	0,70	+	anual	HIPOTECARIA
6835	24-abr-07	2101	2095 0306 50 8508526867	HIPOTECARIO	181.360,00	178.350,38	26/01/2006	26/01/2041	FRANCES	mensual	variable	4,01	30/360	Euribor año hipotecario	0,70	+	anual	HIPOTECARIA
6836	24-abr-07	2101	2095 0188 50 8508529279	HIPOTECARIO	205.000,00	200.433,89	31/01/2006	31/01/2036	FRANCES	mensual	variable	3,86	30/360	Euribor año hipotecario	0,55	+	anual	HIPOTECARIA
6837	24-abr-07	2101	2095 0086 20 8508529532	HIPOTECARIO	262.600,00	258.347,47	20/01/2006	10/02/2041	FRANCES	mensual	variable	4,10	30/360	Euribor año hipotecario	0,70	+	anual	HIPOTECARIA
6838	24-abr-07	2101	2095 0246 00 8508529566	HIPOTECARIO	210.000,00	190.401,80	13/02/2006	13/02/2036	FRANCES	mensual	variable	4,52	30/360	Euribor año hipotecario	0,60	+	anual	HIPOTECARIA
6839	24-abr-07	2101	2095 0063 40 8508530001	HIPOTECARIO	246.000,00	240.515,84	25/01/2006	25/01/2036	FRANCES	mensual	variable	3,81	30/360	Euribor año hipotecario	0,50	+	anual	HIPOTECARIA
6840	24-abr-07	2101	2095 0048 20 8508530128	HIPOTECARIO	220.000,00	218.382,15	21/02/2006	07/03/2036	FRANCES	mensual	variable	4,66	30/360	Euribor año hipotecario	0,60	+	anual	HIPOTECARIA
6841	24-abr-07	2101	2095 0109 10 8508530356	HIPOTECARIO	142.720,00	140.691,43	24/01/2006	24/01/2036	FRANCES	mensual	variable	4,01	30/360	Euribor año hipotecario	0,70	+	anual	HIPOTECARIA
6842	24-abr-07	2101	2095 0191 00 8508530449	HIPOTECARIO	240.000,00	236.506,29	16/05/2006	16/05/2036	FRANCES	mensual	variable	4,30	30/360	Euribor año hipotecario	0,50	+	anual	HIPOTECARIA
6843	24-abr-07	2101	2095 0048 20 8508530871	HIPOTECARIO	77.000,00	59.471,04	24/04/2006	10/05/2026	FRANCES	mensual	mixto	4,00	30/360	Euribor año hipotecario	0,80	+	anual	HIPOTECARIA
6844	24-abr-07	2101	2095 0442 10 8508531290	HIPOTECARIO	227.300,00	227.151,08	07/02/2006	07/02/2041	FRANCES	mensual	variable	4,15	30/360	Euribor año hipotecario	0,75	+	anual	HIPOTECARIA
6845	24-abr-07	2101	2095 0222 80 8508531592	HIPOTECARIO	234.394,00	229.704,62	24/02/2006	01/03/2036	FRANCES	mensual	variable	4,04	30/360	Euribor año hipotecario	0,50	+	anual	HIPOTECARIA
6846	24-abr-07	2101	2095 0018 00 8508532110	HIPOTECARIO	165.000,00	164.879,65	11/01/2006	10/02/2041	FRANCES	mensual	variable	4,20	30/360	Euribor año hipotecario	0,80	+	anual	HIPOTECARIA
6847	24-abr-07	2101	2095 0212 00 8508532182	HIPOTECARIO	330.500,00	329.729,51	25/01/2006	25/01/2041	FRANCES	mensual	variable	3,86	30/360	Euribor año hipotecario	0,55	+	anual	HIPOTECARIA
6848	24-abr-07	2101	2095 0319 60 8508532427	HIPOTECARIO	90.000,00	86.472,46	19/01/2006	10/02/2026	FRANCES	mensual	variable	5,25	30/360	IRPH entidades	0,50	+	anual	HIPOTECARIA
6849	24-abr-07	2101	2095 0473 60 8508532484	HIPOTECARIO	158.500,00	154.804,36	23/01/2006	23/01/2036	FRANCES	mensual	variable	4,51	30/360	Euribor año hipotecario	0,65	+	anual	HIPOTECARIA
6850	24-abr-07	2101	2095 0230 60 8508532602	HIPOTECARIO	219.000,00	217.405,90	25/01/2006	25/01/2036	FRANCES	mensual	variable	3,91	30/360	Euribor año hipotecario	0,60	+	anual	HIPOTECARIA
6851	24-abr-07	2101	2095 0343 01 8508532851	HIPOTECARIO	175.000,00	172.205,50	25/01/2006	12/02/2041	FRANCES	mensual	variable	4,92	30/360	Euribor año hipotecario	1,00	+	anual	HIPOTECARIA
6852	24-abr-07	2101	2095 0519 30 8508533211	HIPOTECARIO	276.500,00	275.635,29	13/01/2006	13/01/2041	FRANCES	mensual	variable	4,69	30/360	Euribor año hipotecario	0,60	+	anual	HIPOTECARIA
6853	24-abr-07	2101	2095 0587 50 8508533361	HIPOTECARIO	175.000,00	174.627,57	09/02/2006	09/02/2041	FRANCES	mensual	variable	4,52	30/360	Euribor año hipotecario	0,60	+	anual	HIPOTECARIA
6854	24-abr-07	2101	2095 0329 30 8508533416	HIPOTECARIO	204.000,00	203.784,17	13/02/2006	13/02/2041	FRANCES	mensual	variable	4,15	30/360	Euribor año hipotecario	0,75	+	anual	HIPOTECARIA
6855	24-abr-07	2101	2095 0321 70 8508533547	HIPOTECARIO	190.600,00	190.158,58	20/01/2006	20/01/2041	FRANCES	mensual	variable	4,46	30/360	Euribor año hipotecario	0,60	+	anual	HIPOTECARIA
6856	24-abr-07	2101	2095 0007 90 8508533678	HIPOTECARIO	200.000,00	19.179,43	24/02/2006	24/02/2036	FRANCES	mensual	variable	4,42	30/360	Euribor año hipotecario	0,50	+	anual	HIPOTECARIA
6857	24-abr-07	2101	2095 0181 30 8508533718	HIPOTECARIO	195.000,00	182.208,85	30/01/2006	30/01/2036	FRANCES	mensual	variable	4,01	30/360	Euribor año hipotecario	0,70	+	anual	HIPOTECARIA
6858	24-abr-07	2101	2095 0523 30 8508533741	HIPOTECARIO	226.000,00	225.689,26	16/02/2006	16/02/2041	FRANCES	mensual	variable	4,42	30/360	Euribor año hipotecario	0,50	+	anual	HIPOTECARIA
6859	24-abr-07	2101	2095 0532 60 8508533927	HIPOTECARIO	201.000,00	200.738,60	19/01/2006	19/01/2041	FRANCES	mensual	variable	3,91	30/360	Euribor año hipotecario	0,60	+	anual	HIPOTECARIA
6860	24-abr-07	2101	2095 0518 90 8508534160	HIPOTECARIO	195.200,00	191.579,77	27/03/2006	27/03/2036	FRANCES	mensual	variable	4,81	30/360	Euribor año hipotecario	0,75	+	anual	HIPOTECARIA

Auto numérico	Fecha información	Entidad	Número de Préstamo	Tipo de Préstamo	Importe Inicial	Saldo Vivo	Fecha Formalización	Fecha Finalización	Tipo Amortización	Frecuencia Cobro	Interés IV	Tipo Interes Actual	Calculo Intereses	Indice de referencia	Margen s/Indice	Margen +/-	Frecuencia Rev Tipo	Garantias
7037	24-abr-07	2101	2095 0585 60 8508568118	HIPOTECARIO	174.500,00	173.133,41	27/01/2006	27/01/2036	FRANCES	mensual	variable	4,36	30/360	Euribor año hipotecario	0,50	+	anual	HIPOTECARIA
7038	24-abr-07	2101	2095 0544 20 8508568175	HIPOTECARIO	146.000,00	143.153,43	20/03/2006	20/03/2036	FRANCES	mensual	variable	4,96	30/360	Euribor año hipotecario	0,90	+	anual	HIPOTECARIA
7039	24-abr-07	2101	2095 0544 20 8508568200	HIPOTECARIO	127.500,00	122.343,70	30/01/2006	30/01/2026	FRANCES	mensual	variable	4,66	30/360	Euribor año hipotecario	0,80	+	anual	HIPOTECARIA
7040	24-abr-07	2101	2095 0341 11 8508568221	HIPOTECARIO	256.250,00	252.897,48	27/01/2006	27/01/2041	FRANCES	mensual	variable	3,91	30/360	Euribor año hipotecario	0,60	+	anual	HIPOTECARIA
7041	24-abr-07	2101	2095 0445 30 8508568268	HIPOTECARIO	200.000,00	198.274,10	17/02/2006	05/03/2041	FRANCES	mensual	variable	4,96	30/360	Euribor año hipotecario	0,90	+	anual	HIPOTECARIA
7042	24-abr-07	2101	2095 0518 90 8508568287	HIPOTECARIO	203.500,00	203.144,99	27/02/2006	27/02/2041	FRANCES	mensual	variable	4,67	30/360	Euribor año hipotecario	0,75	+	anual	HIPOTECARIA
7043	24-abr-07	2101	2095 0518 90 8508568384	HIPOTECARIO	201.600,00	200.131,67	23/02/2006	23/02/2036	FRANCES	mensual	variable	4,57	30/360	Euribor año hipotecario	0,65	+	anual	HIPOTECARIA
7044	24-abr-07	2101	2095 0527 10 8508568536	HIPOTECARIO	210.000,00	206.630,67	09/02/2006	09/02/2041	FRANCES	mensual	variable	4,10	30/360	Euribor año hipotecario	0,70	+	anual	HIPOTECARIA
7045	24-abr-07	2101	2095 0319 60 8508568652	HIPOTECARIO	138.000,00	137.758,48	30/01/2006	05/02/2041	FRANCES	mensual	variable	4,00	30/360	Euribor año hipotecario	0,60	+	anual	HIPOTECARIA
7046	24-abr-07	2101	2095 0262 70 8508568954	HIPOTECARIO	320.000,00	251.993,54	31/01/2006	05/02/2031	FRANCES	mensual	variable	3,90	30/360	Euribor año hipotecario	0,50	+	anual	HIPOTECARIA
7047	24-abr-07	2101	2095 0262 70 8508569029	HIPOTECARIO	173.800,00	173.449,55	31/01/2006	31/01/2041	FRANCES	mensual	variable	4,71	30/360	Euribor año hipotecario	0,85	+	anual	HIPOTECARIA
7048	24-abr-07	2101	2095 0087 70 8508569485	HIPOTECARIO	226.000,00	225.021,76	25/05/2006	25/05/2036	FRANCES	mensual	mixto	3,95	30/360	Euribor año hipotecario	0,55	+	anual	HIPOTECARIA
7049	24-abr-07	2101	2095 0000 70 8508569753	HIPOTECARIO	162.275,00	162.275,00	31/01/2006	31/01/2041	FRANCES	mensual	variable	4,36	30/360	Euribor año hipotecario	0,50	+	anual	HIPOTECARIA
7050	24-abr-07	2101	2095 0420 60 8508569791	HIPOTECARIO	160.000,00	159.849,06	24/01/2006	05/02/2041	FRANCES	mensual	variable	4,82	30/360	Euribor año hipotecario	0,90	+	anual	HIPOTECARIA
7051	24-abr-07	2101	2095 0150 70 8508570412	HIPOTECARIO	206.000,00	205.844,05	10/04/2006	10/04/2041	FRANCES	mensual	variable	4,27	30/360	Euribor año hipotecario	0,65	+	anual	HIPOTECARIA
7052	24-abr-07	2101	2095 0028 80 8508570602	HIPOTECARIO	219.364,00	218.693,73	26/07/2006	26/07/2036	FRANCES	mensual	mixto	4,10	30/360	Euribor año hipotecario	0,70	+	anual	HIPOTECARIA
7053	24-abr-07	2101	2095 0254 90 8508570729	HIPOTECARIO	90.000,00	89.265,86	09/02/2006	09/02/2036	FRANCES	mensual	variable	4,52	30/360	Euribor año hipotecario	0,60	+	anual	HIPOTECARIA
7054	24-abr-07	2101	2095 0358 00 8508570748	HIPOTECARIO	148.000,00	147.303,83	10/04/2006	15/04/2036	FRANCES	mensual	variable	4,47	30/360	Euribor año hipotecario	0,85	+	anual	HIPOTECARIA
7055	24-abr-07	2101	2095 0002 60 8508571148	HIPOTECARIO	193.000,00	190.057,43	22/03/2006	22/03/2041	FRANCES	mensual	variable	4,09	30/360	Euribor año hipotecario	0,55	+	anual	HIPOTECARIA
7056	24-abr-07	2101	2095 0111 20 8508571283	HIPOTECARIO	210.000,00	209.553,04	31/01/2006	05/02/2041	FRANCES	mensual	variable	4,52	30/360	Euribor año hipotecario	0,60	+	anual	HIPOTECARIA
7057	24-abr-07	2101	2095 0193 10 8508571416	HIPOTECARIO	214.400,00	209.755,46	07/02/2006	07/02/2036	FRANCES	mensual	variable	3,95	30/360	Euribor año hipotecario	0,55	+	anual	HIPOTECARIA
7058	24-abr-07	2101	2095 0039 10 8508571420	HIPOTECARIO	210.100,00	208.983,19	06/03/2006	06/03/2041	FRANCES	mensual	variable	4,81	30/360	Euribor año hipotecario	0,75	+	anual	HIPOTECARIA
7059	24-abr-07	2101	2095 0048 20 8508571492	HIPOTECARIO	240.405,00	240.009,22	02/02/2006	04/02/2041	FRANCES	mensual	variable	4,00	30/360	Euribor año hipotecario	0,60	+	anual	HIPOTECARIA
7060	24-abr-07	2101	2095 0451 20 8508571547	HIPOTECARIO	240.000,00	239.510,19	27/01/2006	03/02/2041	FRANCES	mensual	variable	4,67	30/360	Euribor año hipotecario	0,75	+	anual	HIPOTECARIA
7061	24-abr-07	2101	2095 0451 20 8508572118	HIPOTECARIO	139.000,00	138.687,60	30/01/2006	05/02/2041	FRANCES	mensual	variable	4,67	30/360	Euribor año hipotecario	0,75	+	anual	HIPOTECARIA
7062	24-abr-07	2101	2095 0028 80 8508572141	HIPOTECARIO	273.500,00	272.228,11	06/05/2006	10/05/2036	FRANCES	mensual	variable	4,27	30/360	Euribor año hipotecario	0,55	+	anual	HIPOTECARIA
7063	24-abr-07	2101	2095 0160 40 8508572156	HIPOTECARIO	204.000,00	203.873,79	09/03/2006	09/03/2041	FRANCES	mensual	variable	4,24	30/360	Euribor año hipotecario	0,70	+	anual	HIPOTECARIA
7064	24-abr-07	2101	2095 0574 40 8508572215	HIPOTECARIO	165.000,00	162.399,66	27/01/2006	27/01/2041	FRANCES	mensual	variable	4,26	30/360	Euribor año hipotecario	0,95	+	anual	HIPOTECARIA
7065	24-abr-07	2101	2095 0119 91 8508572221	HIPOTECARIO	186.000,00	185.749,93	22/02/2006	22/02/2041	FRANCES	mensual	variable	4,82	30/360	Euribor año hipotecario	0,90	+	anual	HIPOTECARIA
7066	24-abr-07	2101	2095 0384 40 8508572443	HIPOTECARIO	186.000,00	183.624,21	23/02/2006	02/03/2036	FRANCES	mensual	variable	4,14	30/360	Euribor año hipotecario	0,60	+	anual	HIPOTECARIA
7067	24-abr-07	2101	2095 0109 10 8508572593	HIPOTECARIO	194.000,00	191.102,64	13/03/2006	15/03/2041	FRANCES	mensual	variable	4,19	30/360	Euribor año hipotecario	0,65	+	anual	HIPOTECARIA
7068	24-abr-07	2101	2095 0384 40 8508572745	HIPOTECARIO	206.560,00	205.188,55	23/02/2006	03/03/2036	FRANCES	mensual	variable	4,09	30/360	Euribor año hipotecario	0,55	+	anual	HIPOTECARIA
7069	24-abr-07	2101	2095 0451 20 8508573204	HIPOTECARIO	142.640,00	142.340,55	26/01/2006	10/02/2041	FRANCES	mensual	variable	4,57	30/360	Euribor año hipotecario	0,65	+	anual	HIPOTECARIA
7070	24-abr-07	2101	2095 0334 80 8508573219	HIPOTECARIO	470.000,00	469.322,92	03/02/2006	03/02/2041	FRANCES	mensual	variable	4,00	30/360	Euribor año hipotecario	0,60	+	anual	HIPOTECARIA
7071	24-abr-07	2101	2095 0421 00 8508573238	HIPOTECARIO	270.500,00	269.754,53	27/01/2006	27/01/2041	FRANCES	mensual	variable	4,51	30/360	Euribor año hipotecario	0,65	+	anual	HIPOTECARIA
7072	24-abr-07	2101	2095 0056 00 8508573563	HIPOTECARIO	110.000,00	107.587,04	27/01/2006	27/01/2036	FRANCES	mensual	variable	4,51	30/360	Euribor año hipotecario	0,65	+	anual	HIPOTECARIA
7073	24-abr-07	2101	2095 0097 40 8508574168	HIPOTECARIO	192.600,00	189.934,41	30/03/2006	30/03/2041	FRANCES	mensual	variable	4,19	30/360	Euribor año hipotecario	0,65	+	anual	HIPOTECARIA
7074	24-abr-07	2101	2095 0212 00 8508574305	HIPOTECARIO	70.245,00	68.325,71	14/03/2006	14/03/2031	FRANCES	mensual	variable	4,66	30/360	Euribor año hipotecario	0,60	+	anual	HIPOTECARIA
7075	24-abr-07	2101	2095 0506 20 8508574489	HIPOTECARIO	229.700,00	229.441,37	24/02/2006	24/02/2041	FRANCES	mensual	variable	4,10	30/360	Euribor año hipotecario	0,70	+	anual	HIPOTECARIA
7076	24-abr-07	2101	2095 0081 10 8508574704	HIPOTECARIO	172.000,00	166.425,81	20/02/2006	20/05/2035	FRANCES	mensual	variable	3,90	30/360	Euribor año hipotecario	0,50	+	anual	HIPOTECARIA
7077	24-abr-07	2101	2095 0089 60 8508574985	HIPOTECARIO	163.000,00	162.268,27	26/04/2006	26/04/2036	FRANCES	mensual	variable	4,37	30/360	Euribor año hipotecario	0,75	+	anual	HIPOTECARIA
7078	24-abr-07	2101	2095 0305 00 8508575161	HIPOTECARIO	240.000,00	235.031,67	28/02/2006	28/02/2036	FRANCES	mensual	variable	3,61	30/360	Euribor año hipotecario	0,50	+	anual	HIPOTECARIA
7079	24-abr-07	2101	2095 0578 30 8508575328	HIPOTECARIO	248.000,00	246.312,85	25/01/2006	25/01/2036	FRANCES	mensual	variable	4,01	30/360	Euribor año hipotecario	0,70	+	anual	HIPOTECARIA
7080	24-abr-07	2101	2095 0302 70 8508575503	HIPOTECARIO	165.000,00	164.759,28	10/02/2006	10/02/2041	FRANCES	mensual	variable	4,62	30/360	Euribor año hipotecario	0,70	+	anual	HIPOTECARIA
7081	24-abr-07	2101	2095 0214 10 8508575594	HIPOTECARIO	218.000,00	213.242,45	17/02/2006	20/02/2036	FRANCES	mensual	variable	4,75	30/360	IRPH entidades	0,00	+	anual	HIPOTECARIA
7082	24-abr-07	2101	2095 0063 40 8508575727	HIPOTECARIO	192.300,00	188.134,18	31/01/2006	08/02/2036	FRANCES	mensual	variable	3,95	30/360	Euribor año hipotecario	0,55	+	anual	HIPOTECARIA
7083	24-abr-07	2101	2095 0001 10 8508575746	HIPOTECARIO	180.000,00	178.734,69	02/02/2006	02/02/2036	FRANCES	mensual	variable	4,00	30/360	Euribor año hipotecario	0,60	+	anual	HIPOTECARIA
7084	24-abr-07	2101	2095 0520 11 8508575771	HIPOTECARIO	171.000,00	167.308,31	30/01/2006	30/01/2036	FRANCES	mensual	variable	3,91	30/360	Euribor año hipotecario	0,60	+	anual	HIPOTECARIA
7085	24-abr-07	2101	2095 0355 70 8508575843	HIPOTECARIO	225.000,00	224.248,81	06/07/2006	06/07/2036	FRANCES	mensual	variable	4,51	30/360	Euribor año hipotecario	0,65	+	anual	HIPOTECARIA
7086	24-abr-07	2101	2095 0498 30 8508575881	HIPOTECARIO	197.000,00	196.840,17	30/03/2006	30/03/2041	FRANCES	mensual	variable	4,24	30/360	Euribor año hipotecario	0,70	+	anual	HIPOTECARIA
7087	24-abr-07	2101	2095 0343 01 8508576171	HIPOTECARIO	105.000,00	101.455,99	06/03/2006	05/04/2026	FRANCES	mensual	variable	4,12	30/360	Euribor año hipotecario	0,50	+	anual	HIPOTECARIA
7088	24-abr-07	2101	2095 0589 41 8508576211	HIPOTECARIO	203.000,00	200.056,03	23/03/2006	23/03/2041	FRANCES	mensual	variable	4,23	30/360	IRPH entidades	0,00	+	anual	HIPOTECARIA
7089	24-abr-07	2101	2095 0015 70 8508576277	HIPOTECARIO	195.500,00	193.971,67	24/02/2006	24/02/2041	FRANCES	mensual	variable	4,10	30/360	Euribor año hipotecario	0,70	+	anual	HIPOTECARIA
7090	24-abr-07	2101	2095 0574 40 8508576598	HIPOTECARIO	210.000,00	209.740,11	10/02/2006	10/02/2041	FRANCES	mensual	variable	4,00	30/360	Euribor año hipotecario	0,60	+	anual	HIPOTECARIA
7091	24-abr-07	2101	2095 0533 00 8508576623	HIPOTECARIO	196.000,00	195.792,62	09/02/2006	09/02/2041	FRANCES	mensual	variable	4,15	30/360	Euribor año hipotecario	0,75	+	anual	HIPOTECARIA
7092	24-abr-07	2101	2095 0262 70 8508576754	HIPOTECARIO	125.000,00	121.677,70	08/02/2006	08/02/2033	FRANCES	mensual	variable	4,47	30/360	Euribor año hipotecario	0,55	+	anual	HIPOTECARIA
7093	24-abr-07	2101	2095 0099 30 8508577095	HIPOTECARIO	240.400,00	236.809,66	06/03/2006	06/03/2041	FRANCES	mensual	variable	4,19	30/360	Euribor año hipotecario	0,65	+	anual	HIPOTECARIA
7094	24-abr-07	2101	2095 0281 70 8508577228	HIPOTECARIO	326.000,00	320.708,31	03/05/2006	03/05/2036	FRANCES	mensual	variable	4,22	30/360	Euribor año hipotecario	0,50	+	anual	HIPOTECARIA
7095	24-abr-07	2101	2095 0584 10 8508577285	HIPOTECARIO	198.000,00	196.247,79	27/01/2006	27/01/2041	FRANCES	mensual	variable	4,51	30/360	Euribor año hipotecario	0,65	+	anual	HIPOTECARIA
7096	24-abr-07	2101	2095 0546 10 8508577986	HIPOTECARIO	202.000,00	201.915,42	24/02/2006	05/03/2041	FRANCES	mensual	variable	4,24	30/360	Euribor año hipotecario	0,70	+	anual	HIPOTECARIA
7097	24-abr-07	2101	2095 0262 70 8508578352	HIPOTECARIO	110.596,00	107.656,56	08/02/2006	08/02/2033	FRANCES	mensual	variable	4,47	30/360	Euribor año hipotecario	0,55	+	anual	HIPOTECARIA
7098	24-abr-07	2101	2095 0539 80 8508579016	HIPOTECARIO	335.000,00	329.524,23	17/02/2006	17/02/2041	FRANCES	mensual	variable	4,10	30/360	Euribor año hipotecario	0,70	+	anual	HIPOTECARIA
7099	24-abr-07	2101	2095 0093 60 8508579069	HIPOTECARIO	189.600,00	188.868,97	31/05/2006	31/05/2036	FRANCES	mensual	variable	4,47	30/360	Euribor año hipotecario	0,75	+	anual	HIPOTECARIA
7100	24-abr-07	2101	2095 0516 10 8508579132	HIPOTECARIO	149.700,00	149.593,29	23/02/2006	10/03/2041	FRANCES	mensual	variable	4,29	30/360	Euribor año hipotecario	0,75	+	anual	HIPOTECARIA
7101	24-abr-07	2101	2095 0498 30 8508579297	HIPOTECARIO	150.000,00	149.783,91	03/02/2006	05/02/2041	FRANCES	mensual	variable	4,00	30/360	Euribor año hipotecario	0,60	+	anual	HIPOTECARIA
7102	24-abr-07	2101	2095 0546 10 8508579316	HIPOTECARIO	147.000,00	146.808,87	15/02/2006	04/03/2041	FRANCES	mensual	variable	4,81	30/360	Euribor año hipotecario	0,75	+	anual	HIPOTECARIA
7103	24-abr-07	2101	2095 0504 30 8508579491	HIPOTECARIO	160.990,00	160.661,37	06/02/2006	06/02/2041	FRANCES	mensual	variable	4,67	30/360	Euribor año hipotecario	0,75	+	anual	HIPOTECARIA
7104	24-abr-07	2101	2095 0262 70 8508579512	HIPOTECARIO	104.000,00	102.188,55	06/02/2006	06/02/2041	FRANCES	mensual	variable	4,47	30/360	Euribor año hipotecario	0,55	+	anual	HIPOTECARIA
7105	24-abr-07	2101	2095 0507 70 8508579624	HIPOTECARIO	165.420,00	161.979,85	09/02/2006	09/02/2036	FRANCES	mensual	variable	4,30	30/360	Euribor año hipotecario	0,90	+	anual	HIPOTECARIA
7106	24-abr-07	2101	2095 0529 00 8508579702	HIPOTECARIO	279.500,00	279.026,50	31/01/2006	31/01/2041	FRANCES	mensual	variable	4,56	30/360	Euribor año hipotecario	0,70	+	anual	HIPOTECARIA
7107	24-abr-07	2101	2095 0160 40 8508579721	HIPOTECARIO	240.000,00	233.673,66	29/03/2006	31/12/2039	FRANCES	mensual	variable	4,14	30/360	Euribor año hipotecario	0,60	+	anual	HIPOTECARIA
7108	24-abr-07	2101	2095 0262 70 8508579911	HIPOTECARIO	132.000,00	129.700,85	13/02/2006	13/02/2041	FRANCES	mensual	variable	4,47	30/360	Euribor año hipotecario	0,55	+	anual	HIPOTECARIA
7109	24-abr-07	2101	2095 0273 90 8508580015	HIPOTECARIO	63.000,00	61.711,74	09/05/2006	05/06/2031	FRANCES	mensual	mixto	3,75	30/360	Euribor año hipotecario	0,60	+	anual	HIPOTECARIA
7110	24-abr-07	2101	2095 0000 70 8508580108	HIPOTECARIO	241.000,00	233.972,57	16/02/2006	16/02/2031	FRANCES	mensual	variable	3,90	30/360	Euribor año hipotecario	0,50	+	anual	HIPOTECARIA
7111	24-abr-07	2101	2095 0273 90 8508580507	HIPOTECARIO	62.400,00	60.241,08	22/03/2006	31/03/2026	FRANCES	mensual	variable	4,56	30/360	Euribor año hipotecario	0,50	+	anual	HIPOTECARIA
7112	24-abr-07	2101	2095 0114 60 8508580545	HIPOTECARIO	180.000,00	164.594,08	02/03/2006	02/03/2036	FRANCES	mensual	variable	4,04	30/360	Euribor año hipotecario	0,50	+	anual	HIPOTECARIA
7113	24-abr-07	2101	2095 0324 00 8508580564	HIPOTECARIO	260.000,00	255.758,83	24/03/2006	05/02/2041	FRANCES	mensual	variable	4,22	30/360	Euribor año hipotecario	0,60	+	anual	HIPOTECARIA
7114	24-abr-07	2101	2095 0017 60 8508580680	HIPOTECARIO	190.000,00	187.098,34	07/02/2006	07/02/2031	FRANCES	mensual	variable	3,95	30/360	Euribor año hipotecario	0,55	+	anual	HIPOTECARIA
7115	24-abr-07	2101	2095 0113 10 8508580788	HIPOTECARIO	183.200,00	179.177,57	13/02/2006	13/02/2036	FRANCES	mensual	variable	4,47	30/360	Euribor año hipotecario	0,55	+	anual	HIPOTECARIA
7116	24-abr-07	2101	2095 0262 70 8508580847	HIPOTECARIO	113.800,00	111.237,57	08/02/2006	08/02/2036	FRANCES	mensual	variable	4,47	30/360	Euribor año hipotecario	0,55	+	anual	HIPOTECARIA
7117	24-abr-07	2101	2095 0505 80 8508580851	HIPOTECARIO	184.000,00	183.865,70	09/02/2006	09/02/2041	FRANCES	mensual	variable	4,20	30/360	Euribor año hipotecario	0,80	+	anual	HIPOTECARIA
7118	24-abr-07	2101	2095 0058 10 8508581038	HIPOTECARIO	270.500,00	258.881,02	21/02/2006	11/03/2036	FRANCES	mensual	variable	4,56	30/360	Euribor año hipotecario	0,50	+	anual	HIPOTECARIA
7119	24-abr-07	2101	2095 0100 01 8508581711	HIPOTECARIO	180.000,00	179.108,36	11/04/2006	30/04/2036	FRANCES	mensual	mixto	3,90	30/360	Euribor año hipotecario	0,60	+	anual	HIPOTECARIA
7120	24-abr-07	2101	2095 0532 60 8508581739	HIPOTECARIO	240.000,00	239.003,16	22/02/2006	22/02/2031	FRANCES	mensual	variable	4,00	30/360	Euribor año hipotecario	0,60	+	anual	HIPOTECARIA
7121	24-abr-07	2101	2095 0005 10 8508581893	HIPOTECARIO	260.000,00	252.752,20	24/02/2006	24/02/2031	FRANCES	mensual	variable	4,57	30/360	Euribor año hipotecario	0,65	+	anual	HIPOTECARIA
7122	24-abr-07	2101	2095 0262 71 8508581901	HIPOTECARIO	128.200,00	124.792,70	08/02/2006	08/02/2033	FRANCES	mensual	variable	4,47	30/360	Euribor año hipotecario	0,55	+	anual	HIPOTECARIA
7123	24-abr-07	2101	2095 0538 30 8508582050	HIPOTECARIO	60.000,00	58.710,15	13/02/2006	13/02/2036	FRANCES	mensual	variable	4,42	30/360	Euribor año hipotecario	0,50	+	anual	HIPOTECARIA
7124	24-abr-07	2101	2095 0267 10 8508582084	HIPOTECARIO	250.000,00	248.878,93	31/01/2006	05/02/2041	FRANCES	mensual	variable	4,82	30/360	Euribor año hipotecario	0,90	+	anual	HIPOTECARIA

Auto numérico	Fecha Información	Entidad	Número de Préstamo	Tipo de Préstamo	Importe Inicial	Saldo Vivo	Fecha Formalización	Fecha Finalización	Tipo Amortización	Frecuencia Cobro	Interés F/V	Tipo Interés Actual	Cálculo Intereses	Indice de referencia	Margen s/Indice	Margen +/-	Frecuencia Rev Tipo	Garantías
7125	24-abr-07	2101	2095 0262 70 8508582274	HIPOTECARIO	128.200,00	124.792,70	08/02/2006	08/02/2033	FRANCES	mensual	variable	4,47	30/360	Euribor año hipotecario	0,55	+	anual	HIPOTECARIA
7126	24-abr-07	2101	2095 0508 10 8508582411	HIPOTECARIO	250.000,00	246.042,49	25/04/2006	10/05/2036	FRANCES	mensual	variable	4,42	30/360	Euribor año hipotecario	0,70	+	anual	HIPOTECARIA
7127	24-abr-07	2101	2095 0517 40 8508582479	HIPOTECARIO	210.100,00	209.824,32	02/02/2006	02/02/2041	FRANCES	mensual	variable	4,05	30/360	Euribor año hipotecario	0,65	+	anual	HIPOTECARIA
7128	24-abr-07	2101	2095 0262 70 8508582557	HIPOTECARIO	111.278,00	108.772,40	06/02/2006	06/02/2036	FRANCES	mensual	variable	4,47	30/360	Euribor año hipotecario	0,55	+	anual	HIPOTECARIA
7129	24-abr-07	2101	2095 0531 10 8508582692	HIPOTECARIO	225.000,00	224.811,26	09/03/2006	09/03/2041	FRANCES	mensual	variable	4,14	30/360	Euribor año hipotecario	0,60	+	anual	HIPOTECARIA
7130	24-abr-07	2101	2095 0073 10 8508582922	HIPOTECARIO	200.000,00	199.711,92	10/02/2006	10/02/2041	FRANCES	mensual	variable	4,00	30/360	Euribor año hipotecario	0,60	+	anual	HIPOTECARIA
7131	24-abr-07	2101	2095 0236 30 8508583113	HIPOTECARIO	92.600,00	91.081,59	12/04/2006	01/05/2036	FRANCES	mensual	mixto	3,90	30/360	Euribor año hipotecario	0,75	+	anual	HIPOTECARIA
7132	24-abr-07	2101	2095 0505 80 8508583206	HIPOTECARIO	173.000,00	172.515,58	13/02/2006	13/02/2039	FRANCES	mensual	variable	4,10	30/360	Euribor año hipotecario	0,70	+	anual	HIPOTECARIA
7133	24-abr-07	2101	2095 0352 30 8508583400	HIPOTECARIO	200.000,00	199.813,78	16/02/2006	05/03/2041	FRANCES	mensual	variable	4,19	30/360	Euribor año hipotecario	0,65	+	anual	HIPOTECARIA
7134	24-abr-07	2101	2095 0478 90 8508583829	HIPOTECARIO	206.800,00	206.649,03	17/02/2006	17/02/2041	FRANCES	mensual	variable	4,20	30/360	Euribor año hipotecario	0,80	+	anual	HIPOTECARIA
7135	24-abr-07	2101	2095 0262 70 8508583867	HIPOTECARIO	122.000,00	118.757,44	16/02/2006	16/02/2033	FRANCES	mensual	variable	4,47	30/360	Euribor año hipotecario	0,55	+	anual	HIPOTECARIA
7136	24-abr-07	2101	2095 0522 90 8508584096	HIPOTECARIO	200.100,00	199.836,97	14/02/2006	01/03/2041	FRANCES	mensual	variable	4,76	30/360	Euribor año hipotecario	0,70	+	anual	HIPOTECARIA
7137	24-abr-07	2101	2095 0326 10 8508584155	HIPOTECARIO	162.000,00	157.210,37	22/05/2006	05/06/2041	FRANCES	mensual	mixto	4,00	30/360	Euribor año hipotecario	0,60	+	anual	HIPOTECARIA
7138	24-abr-07	2101	2095 0262 70 8508584461	HIPOTECARIO	147.100,26	143.190,66	06/02/2006	06/02/2033	FRANCES	mensual	variable	4,47	30/360	Euribor año hipotecario	0,55	+	anual	HIPOTECARIA
7139	24-abr-07	2101	2095 0386 30 8508584516	HIPOTECARIO	237.000,00	236.661,14	08/02/2006	08/02/2041	FRANCES	mensual	variable	4,67	30/360	Euribor año hipotecario	0,75	+	anual	HIPOTECARIA
7140	24-abr-07	2101	2095 0065 30 8508584554	HIPOTECARIO	222.600,00	219.359,98	14/02/2006	14/02/2041	FRANCES	mensual	variable	4,20	30/360	Euribor año hipotecario	0,80	+	anual	HIPOTECARIA
7141	24-abr-07	2101	2095 0352 30 8508584725	HIPOTECARIO	328.000,00	326.198,69	19/04/2006	19/04/2036	FRANCES	mensual	variable	4,17	30/360	Euribor año hipotecario	0,55	+	anual	HIPOTECARIA
7142	24-abr-07	2101	2095 0056 00 8508584763	HIPOTECARIO	162.700,00	160.270,12	10/03/2006	10/03/2041	FRANCES	mensual	variable	4,19	30/360	Euribor año hipotecario	0,65	+	anual	HIPOTECARIA
7143	24-abr-07	2101	2095 0473 60 8508585159	HIPOTECARIO	247.500,00	245.625,78	13/02/2006	13/02/2036	FRANCES	mensual	variable	4,10	30/360	Euribor año hipotecario	0,70	+	anual	HIPOTECARIA
7144	24-abr-07	2101	2095 0063 40 8508585811	HIPOTECARIO	192.000,00	191.703,80	15/02/2006	15/02/2041	FRANCES	mensual	variable	4,00	30/360	Euribor año hipotecario	0,60	+	anual	HIPOTECARIA
7145	24-abr-07	2101	2095 0388 20 8508585942	HIPOTECARIO	210.000,00	199.940,09	22/03/2006	03/04/2041	FRANCES	mensual	variable	4,37	30/360	Euribor año hipotecario	0,75	+	anual	HIPOTECARIA
7146	24-abr-07	2101	2095 0585 60 8508586055	HIPOTECARIO	72.000,00	70.444,22	21/02/2006	21/02/2036	FRANCES	mensual	variable	4,52	30/360	Euribor año hipotecario	0,60	+	anual	HIPOTECARIA
7147	24-abr-07	2101	2095 0451 20 8508586454	HIPOTECARIO	200.000,00	199.608,91	10/02/2006	10/02/2041	FRANCES	mensual	variable	4,82	30/360	Euribor año hipotecario	0,90	+	anual	HIPOTECARIA
7148	24-abr-07	2101	2095 0439 40 8508586547	HIPOTECARIO	210.500,00	207.579,77	03/04/2006	03/04/2041	FRANCES	mensual	variable	4,17	30/360	Euribor año hipotecario	0,55	+	anual	HIPOTECARIA
7149	24-abr-07	2101	2095 0439 40 8508586566	HIPOTECARIO	114.175,00	111.689,38	09/02/2006	09/02/2036	FRANCES	mensual	variable	4,52	30/360	Euribor año hipotecario	0,60	+	anual	HIPOTECARIA
7150	24-abr-07	2101	2095 0018 00 8508586682	HIPOTECARIO	195.000,00	194.735,13	02/03/2006	02/03/2041	FRANCES	mensual	variable	4,09	30/360	Euribor año hipotecario	0,55	+	anual	HIPOTECARIA
7151	24-abr-07	2101	2095 0010 40 8508586849	HIPOTECARIO	62.630,00	61.344,44	08/03/2006	08/03/2036	FRANCES	mensual	variable	4,66	30/360	Euribor año hipotecario	0,60	+	anual	HIPOTECARIA
7152	24-abr-07	2101	2095 0119 90 8508586868	HIPOTECARIO	228.400,00	226.351,88	01/03/2006	01/03/2038	FRANCES	mensual	variable	4,23	30/360	IRPH entidades	0,00	+	anual	HIPOTECARIA
7153	24-abr-07	2101	2095 0160 40 8508586908	HIPOTECARIO	278.000,00	277.400,70	22/02/2006	15/03/2041	FRANCES	mensual	variable	4,66	30/360	Euribor año hipotecario	0,60	+	anual	HIPOTECARIA
7154	24-abr-07	2101	2095 0093 60 8508587097	HIPOTECARIO	300.000,00	299.353,33	13/02/2006	10/03/2041	FRANCES	mensual	variable	4,66	30/360	Euribor año hipotecario	0,60	+	anual	HIPOTECARIA
7155	24-abr-07	2101	2095 0276 21 8508587181	HIPOTECARIO	288.000,00	286.029,05	09/02/2006	09/02/2036	FRANCES	mensual	variable	4,15	30/360	Euribor año hipotecario	0,75	+	anual	HIPOTECARIA
7156	24-abr-07	2101	2095 0262 70 8508587384	HIPOTECARIO	113.800,00	111.237,57	06/02/2006	06/02/2036	FRANCES	mensual	variable	4,47	30/360	Euribor año hipotecario	0,55	+	anual	HIPOTECARIA
7157	24-abr-07	2101	2095 0067 20 8508587443	HIPOTECARIO	210.000,00	199.663,31	30/03/2006	31/03/2036	FRANCES	mensual	variable	4,61	30/360	Euribor año hipotecario	0,55	+	anual	HIPOTECARIA
7158	24-abr-07	2101	2095 0262 70 8508587458	HIPOTECARIO	144.575,62	142.057,56	06/02/2006	06/02/2041	FRANCES	mensual	variable	4,47	30/360	Euribor año hipotecario	0,55	+	anual	HIPOTECARIA
7159	24-abr-07	2101	2095 0007 90 8508587477	HIPOTECARIO	109.350,00	104.940,98	08/01/2006	08/01/2026	FRANCES	mensual	variable	4,46	30/360	Euribor año hipotecario	0,60	+	anual	HIPOTECARIA
7160	24-abr-07	2101	2095 0078 40 8508587690	HIPOTECARIO	129.000,00	127.903,68	17/02/2006	17/02/2041	FRANCES	mensual	variable	4,05	30/360	Euribor año hipotecario	0,65	+	anual	HIPOTECARIA
7161	24-abr-07	2101	2095 0470 20 8508587711	HIPOTECARIO	210.000,00	208.523,75	03/02/2006	03/02/2036	FRANCES	mensual	variable	4,00	30/360	Euribor año hipotecario	0,60	+	anual	HIPOTECARIA
7162	24-abr-07	2101	2095 0504 31 8508587751	HIPOTECARIO	210.000,00	209.571,35	08/02/2006	08/02/2041	FRANCES	mensual	variable	4,67	30/360	Euribor año hipotecario	0,75	+	anual	HIPOTECARIA
7163	24-abr-07	2101	2095 0111 20 8508588014	HIPOTECARIO	173.092,00	169.409,30	23/02/2006	23/02/2036	FRANCES	mensual	variable	4,10	30/360	Euribor año hipotecario	0,70	+	anual	HIPOTECARIA
7164	24-abr-07	2101	2095 0056 00 8508588130	HIPOTECARIO	211.000,00	210.554,17	23/02/2006	05/03/2041	FRANCES	mensual	variable	4,81	30/360	Euribor año hipotecario	0,75	+	anual	HIPOTECARIA
7165	24-abr-07	2101	2095 0277 70 8508588525	HIPOTECARIO	210.000,00	207.556,91	26/07/2006	26/07/2036	FRANCES	mensual	variable	4,36	30/360	Euribor año hipotecario	0,50	+	anual	HIPOTECARIA
7166	24-abr-07	2101	2095 0112 71 8508588531	HIPOTECARIO	148.750,00	145.695,14	02/03/2006	09/03/2036	FRANCES	mensual	variable	4,61	30/360	Euribor año hipotecario	0,55	+	anual	HIPOTECARIA
7167	24-abr-07	2101	2095 0023 50 8508588656	HIPOTECARIO	398.400,00	390.208,56	17/03/2006	17/03/2036	FRANCES	mensual	variable	4,51	30/360	Euribor año hipotecario	0,45	+	anual	HIPOTECARIA
7168	24-abr-07	2101	2095 0470 20 8508588846	HIPOTECARIO	109.800,00	106.484,50	21/02/2006	03/02/2040	FRANCES	mensual	variable	4,04	30/360	Euribor año hipotecario	0,50	+	anual	HIPOTECARIA
7169	24-abr-07	2101	2095 0002 60 8508589299	HIPOTECARIO	126.000,00	123.364,07	01/03/2006	05/03/2036	FRANCES	mensual	variable	4,66	30/360	Euribor año hipotecario	0,60	+	anual	HIPOTECARIA
7170	24-abr-07	2101	2095 0305 01 8508589461	HIPOTECARIO	195.000,00	187.753,43	17/02/2006	17/02/2036	FRANCES	mensual	variable	3,90	30/360	Euribor año hipotecario	0,50	+	anual	HIPOTECARIA
7171	24-abr-07	2101	2095 0455 00 8508589552	HIPOTECARIO	175.000,00	174.839,29	23/02/2006	05/03/2041	FRANCES	mensual	variable	4,29	30/360	Euribor año hipotecario	0,75	+	anual	HIPOTECARIA
7172	24-abr-07	2101	2095 0065 30 8508589645	HIPOTECARIO	284.750,00	280.296,82	10/02/2006	05/03/2041	FRANCES	mensual	variable	4,04	30/360	Euribor año hipotecario	0,50	+	anual	HIPOTECARIA
7173	24-abr-07	2101	2095 0528 60 8508589761	HIPOTECARIO	190.000,00	189.744,54	20/02/2006	20/02/2041	FRANCES	mensual	variable	4,82	30/360	Euribor año hipotecario	0,90	+	anual	HIPOTECARIA
7174	24-abr-07	2101	2095 0262 70 8508589985	HIPOTECARIO	108.992,00	106.095,19	06/02/2006	06/02/2033	FRANCES	mensual	variable	4,47	30/360	Euribor año hipotecario	0,55	+	anual	HIPOTECARIA
7175	24-abr-07	2101	2095 0081 10 8508590152	HIPOTECARIO	260.000,00	258.785,42	03/05/2006	03/05/2036	FRANCES	mensual	variable	4,32	30/360	Euribor año hipotecario	0,60	+	anual	HIPOTECARIA
7176	24-abr-07	2101	2095 0508 10 8508590361	HIPOTECARIO	240.000,00	239.875,59	09/03/2006	12/03/2041	FRANCES	mensual	variable	4,24	30/360	Euribor año hipotecario	0,70	+	anual	HIPOTECARIA
7177	24-abr-07	2101	2095 0018 00 8508590659	HIPOTECARIO	216.400,00	216.171,63	19/04/2006	19/04/2041	FRANCES	mensual	variable	4,84	30/360	Euribor año hipotecario	0,75	+	anual	HIPOTECARIA
7178	24-abr-07	2101	2095 0005 10 8508590800	HIPOTECARIO	71.902,00	70.698,25	16/05/2006	16/05/2036	FRANCES	mensual	mixto	3,78	30/360	Euribor año hipotecario	0,60	+	anual	HIPOTECARIA
7179	24-abr-07	2101	2095 0080 50 8508591137	HIPOTECARIO	216.365,00	213.388,17	24/03/2006	24/03/2041	FRANCES	mensual	variable	4,14	30/360	Euribor año hipotecario	0,60	+	anual	HIPOTECARIA
7180	24-abr-07	2101	2095 0028 80 8508591365	HIPOTECARIO	180.000,00	173.814,17	27/02/2006	27/02/2041	FRANCES	mensual	variable	4,05	30/360	Euribor año hipotecario	0,65	+	anual	HIPOTECARIA
7181	24-abr-07	2101	2095 0036 61 8508591411	HIPOTECARIO	360.000,00	354.641,99	06/06/2006	06/06/2036	FRANCES	mensual	mixto	3,90	30/360	Euribor año hipotecario	0,55	+	anual	HIPOTECARIA
7182	24-abr-07	2101	2095 0010 40 8508591521	HIPOTECARIO	86.119,00	84.337,32	08/03/2006	08/03/2036	FRANCES	mensual	variable	4,66	30/360	Euribor año hipotecario	0,60	+	anual	HIPOTECARIA
7183	24-abr-07	2101	2095 0221 31 8508591941	HIPOTECARIO	144.000,00	140.877,43	22/02/2006	22/02/2036	FRANCES	mensual	variable	3,90	30/360	Euribor año hipotecario	0,50	+	anual	HIPOTECARIA
7184	24-abr-07	2101	2095 0040 60 8508592067	HIPOTECARIO	180.000,00	176.433,56	01/03/2006	01/03/2036	FRANCES	mensual	variable	4,14	30/360	Euribor año hipotecario	0,60	+	anual	HIPOTECARIA
7185	24-abr-07	2101	2095 0449 10 8508592204	HIPOTECARIO	119.790,00	119.585,91	14/03/2006	14/03/2041	FRANCES	mensual	variable	4,81	30/360	Euribor año hipotecario	0,75	+	anual	HIPOTECARIA
7186	24-abr-07	2101	2095 0446 80 8508592219	HIPOTECARIO	136.000,00	133.358,28	20/02/2006	05/03/2036	FRANCES	mensual	variable	4,96	30/360	Euribor año hipotecario	0,90	+	semestral	HIPOTECARIA
7187	24-abr-07	2101	2095 0262 71 8508592531	HIPOTECARIO	133.630,86	130.079,15	10/02/2006	10/02/2033	FRANCES	mensual	variable	4,47	30/360	Euribor año hipotecario	0,55	+	anual	HIPOTECARIA
7188	24-abr-07	2101	2095 0468 10 8508592850	HIPOTECARIO	245.000,00	244.706,05	23/02/2006	23/02/2041	FRANCES	mensual	variable	4,72	30/360	Euribor año hipotecario	0,80	+	anual	HIPOTECARIA
7189	24-abr-07	2101	2095 0100 00 8508593075	HIPOTECARIO	207.000,00	206.548,23	24/02/2006	24/02/2041	FRANCES	mensual	variable	4,57	30/360	Euribor año hipotecario	0,65	+	anual	HIPOTECARIA
7190	24-abr-07	2101	2095 0262 70 8508593115	HIPOTECARIO	169.951,19	166.124,50	08/02/2006	08/02/2036	FRANCES	mensual	variable	4,47	30/360	Euribor año hipotecario	0,55	+	anual	HIPOTECARIA
7191	24-abr-07	2101	2095 0359 50 8508593172	HIPOTECARIO	198.333,00	198.084,33	18/04/2006	18/04/2041	FRANCES	mensual	variable	4,69	30/360	Euribor año hipotecario	0,60	+	anual	HIPOTECARIA
7192	24-abr-07	2101	2095 0081 10 8508593212	HIPOTECARIO	246.000,00	245.677,18	23/02/2006	23/02/2041	FRANCES	mensual	variable	4,05	30/360	Euribor año hipotecario	0,65	+	anual	HIPOTECARIA
7193	24-abr-07	2101	2095 0524 80 8508593265	HIPOTECARIO	174.000,00	172.731,72	15/02/2006	02/03/2041	FRANCES	mensual	variable	4,29	30/360	Euribor año hipotecario	0,75	+	anual	HIPOTECARIA
7194	24-abr-07	2101	2095 0232 50 8508593305	HIPOTECARIO	297.000,00	296.489,40	17/02/2006	17/02/2041	FRANCES	mensual	variable	4,52	30/360	Euribor año hipotecario	0,60	+	anual	HIPOTECARIA
7195	24-abr-07	2101	2095 0476 10 8508593343	HIPOTECARIO	253.000,00	252.861,53	12/04/2006	12/04/2041	FRANCES	mensual	variable	4,22	30/360	Euribor año hipotecario	0,60	+	anual	HIPOTECARIA
7196	24-abr-07	2101	2095 0522 90 8508593381	HIPOTECARIO	186.000,00	183.315,91	21/03/2006	21/03/2041	FRANCES	mensual	variable	4,14	30/360	Euribor año hipotecario	0,60	+	anual	HIPOTECARIA
7197	24-abr-07	2101	2095 0095 50 8508593396	HIPOTECARIO	216.000,00	214.668,92	10/03/2006	10/02/2041	FRANCES	mensual	variable	4,66	30/360	Euribor año hipotecario	0,60	+	anual	HIPOTECARIA
7198	24-abr-07	2101	2095 0036 60 8508593455	HIPOTECARIO	162.000,00	160.690,95	15/02/2006	15/02/2041	FRANCES	mensual	variable	4,67	30/360	Euribor año hipotecario	0,75	+	anual	HIPOTECARIA
7199	24-abr-07	2101	2095 0262 70 8508593552	HIPOTECARIO	133.000,00	129.465,11	07/02/2006	07/02/2033	FRANCES	mensual	variable	4,47	30/360	Euribor año hipotecario	0,55	+	anual	HIPOTECARIA
7200	24-abr-07	2101	2095 0041 00 8508593586	HIPOTECARIO	227.000,00	226.578,49	16/03/2006	10/04/2041	FRANCES	mensual	variable	4,84	30/360	Euribor año hipotecario	0,75	+	anual	HIPOTECARIA
7201	24-abr-07	2101	2095 0498 30 8508593679	HIPOTECARIO	171.000,00	167.609,68	08/02/2006	02/03/2036	FRANCES	mensual	variable	4,04	30/360	Euribor año hipotecario	0,50	+	anual	HIPOTECARIA
7202	24-abr-07	2101	2095 0193 10 8508593719	HIPOTECARIO	198.400,00	195.676,49	27/02/2006	27/02/2036	FRANCES	mensual	variable	4,52	30/360	Euribor año hipotecario	0,60	+	anual	HIPOTECARIA
7203	24-abr-07	2101	2095 0440 00 8508593723	HIPOTECARIO	220.000,00	219.739,37	14/02/2006	14/02/2041	FRANCES	mensual	variable	4,10	30/360	Euribor año hipotecario	0,70	+	anual	HIPOTECARIA
7204	24-abr-07	2101	2095 0545 10 8508593742	HIPOTECARIO	140.000,00	137.729,54	27/01/2006	05/02/2041	FRANCES	mensual	variable	4,67	30/360	Euribor año hipotecario	0,75	+	anual	HIPOTECARIA
7205	24-abr-07	2101	2095 0186 60 8508593951	HIPOTECARIO	240.000,00	239.587,63	21/02/2006	07/03/2041	FRANCES	mensual	variable	4,76	30/360	Euribor año hipotecario	0,70	+	anual	HIPOTECARIA
7206	24-abr-07	2101	2095 0360 10 8508594098	HIPOTECARIO	297.000,00	291.987,97	21/02/2006	21/02/2041	FRANCES	mensual	variable	4,52	30/360	Euribor año hipotecario	0,60	+	anual	HIPOTECARIA
7207	24-abr-07	2101	2095 0264 60 8508594142	HIPOTECARIO	213.000,00	212.546,87	16/02/2006	05/03/2041	FRANCES	mensual	variable	4,76	30/360	Euribor año hipotecario	0,70	+	anual	HIPOTECARIA
7208	24-abr-07	2101	2095 0002 60 8508594366	HIPOTECARIO	193.000,00	190.453,44	16/02/2006	10/12/2040	FRANCES	mensual	variable	4,14	30/360	Euribor año hipotecario	0,60	+	anual	HIPOTECARIA
7209	24-abr-07	2101	2095 0534 50 8508594503	HIPOTECARIO	200.000,00	199.734,66	24/02/2006	24/02/2041	FRANCES	mensual	variable	4,72	30/360	Euribor año hipotecario	0,80	+	anual	HIPOTECARIA
7210	24-abr-07	2101	2095 0422 50 8508594969	HIPOTECARIO	245.495,76	241.829,32	14/03/2006	14/03/2041	FRANCES	mensual	variable	4,19	30/360	Euribor año hipotecario	0,65	+	anual	HIPOTECARIA
7211	24-abr-07	2101	2095 0507 70 8508595199	HIPOTECARIO	72.000,00	69.978,61	21/02/2006	21/02/2031	FRANCES	mensual	variable	4,00	30/360	Euribor año hipotecario	0,60	+	anual	HIPOTECARIA
7212	24-abr-07	2101	2095 0470 20 8508595374	HIPOTECARIO	218.320,00	214.180,55	10/02/2006	03/03/2041	FRANCES	mensual	variable	4,04	30/360	Euribor año hipotecario	0,50	+	anual	HIPOTECARIA

Auto numérico	Fecha Información	Entidad	Número de Préstamo	Tipo de Préstamo	Importe Inicial	Saldo Vivo	Fecha Formalización	Fecha Finalización	Tipo Amortización	Frecuencia Cobro	Interés f/V	Tipo Interes Actual	Calculo Intereses	Indice de referencia	Margen s/Indice	Margen +/-	Frecuencia Rev Tipo	Garantias
6861	24-abr-07	2101	2095 0494 50 8508534424	HIPOTECARIO	239.680,72	235.515,31	11/01/2006	11/01/2041	FRANCES	mensual	variable	4,41	30/360	Euribor año hipotecario	0,55	+	anual	HIPOTECARIA
6862	24-abr-07	2101	2095 0517 40 8508534652	HIPOTECARIO	220.000,00	219.572,37	25/01/2006	25/01/2041	FRANCES	mensual	variable	3,81	30/360	Euribor año hipotecario	0,50	+	anual	HIPOTECARIA
6863	24-abr-07	2101	2095 0503 90 8508534857	HIPOTECARIO	174.000,00	170.304,96	27/01/2006	02/02/2036	FRANCES	mensual	variable	4,00	30/360	Euribor año hipotecario	0,60	+	anual	HIPOTECARIA
6864	24-abr-07	2101	2095 0022 00 8508534992	HIPOTECARIO	288.500,00	282.196,54	10/02/2006	10/02/2036	FRANCES	mensual	variable	3,90	30/360	Euribor año hipotecario	0,50	+	anual	HIPOTECARIA
6865	24-abr-07	2101	2095 0073 11 8508535001	HIPOTECARIO	205.000,00	189.522,05	20/01/2006	20/10/2037	FRANCES	mensual	variable	3,86	30/360	Euribor año hipotecario	0,55	+	anual	HIPOTECARIA
6866	24-abr-07	2101	2095 0266 51 8508535151	HIPOTECARIO	186.000,00	182.239,38	27/02/2006	27/02/2036	FRANCES	mensual	variable	4,05	30/360	Euribor año hipotecario	0,65	+	anual	HIPOTECARIA
6867	24-abr-07	2101	2095 0001 10 8508535238	HIPOTECARIO	110.640,00	110.544,34	19/01/2006	19/01/2041	FRANCES	mensual	variable	4,06	30/360	Euribor año hipotecario	0,75	+	anual	HIPOTECARIA
6868	24-abr-07	2101	2095 0448 70 8508535409	HIPOTECARIO	202.000,00	200.844,36	24/01/2006	31/01/2041	FRANCES	mensual	variable	4,76	30/360	Euribor año hipotecario	0,90	+	anual	HIPOTECARIA
6869	24-abr-07	2101	2095 0052 20 8508535451	HIPOTECARIO	210.000,00	208.604,94	28/03/2006	28/03/2036	FRANCES	mensual	variable	4,71	30/360	Euribor año hipotecario	0,65	+	anual	HIPOTECARIA
6870	24-abr-07	2101	2095 0160 40 8508535466	HIPOTECARIO	276.000,00	275.420,70	08/02/2006	08/02/2041	FRANCES	mensual	variable	4,57	30/360	Euribor año hipotecario	0,65	+	anual	HIPOTECARIA
6871	24-abr-07	2101	2095 0099 30 8508535510	HIPOTECARIO	160.000,00	171.629,36	18/05/2006	18/05/2041	FRANCES	mensual	variable	4,32	30/360	Euribor año hipotecario	0,60	+	anual	HIPOTECARIA
6872	24-abr-07	2101	2095 0457 10 8508535678	HIPOTECARIO	149.000,00	148.705,24	25/01/2006	25/01/2041	FRANCES	mensual	variable	3,71	30/360	Euribor año hipotecario	0,80	+	anual	HIPOTECARIA
6873	24-abr-07	2101	2095 0180 90 8508535831	HIPOTECARIO	183.000,00	183.004,78	02/03/2006	02/08/2035	FRANCES	mensual	variable	4,24	30/360	Euribor año hipotecario	0,70	+	anual	HIPOTECARIA
6874	24-abr-07	2101	2095 0193 10 8508536339	HIPOTECARIO	216.000,00	213.282,83	06/03/2006	06/03/2036	FRANCES	mensual	variable	4,19	30/360	Euribor año hipotecario	0,65	+	anual	HIPOTECARIA
6875	24-abr-07	2101	2095 0109 10 8508536529	HIPOTECARIO	130.000,00	127.671,59	23/03/2006	05/04/2036	FRANCES	mensual	variable	4,22	30/360	Euribor año hipotecario	0,60	+	anual	HIPOTECARIA
6876	24-abr-07	2101	2095 0028 80 8508537161	HIPOTECARIO	198.400,00	191.069,55	31/01/2006	03/02/2041	FRANCES	mensual	variable	3,95	30/360	Euribor año hipotecario	0,55	+	anual	HIPOTECARIA
6877	24-abr-07	2101	2095 0457 10 8508537522	HIPOTECARIO	228.300,00	228.004,52	31/01/2006	31/01/2041	FRANCES	mensual	variable	4,06	30/360	Euribor año hipotecario	0,75	+	anual	HIPOTECARIA
6878	24-abr-07	2101	2095 0043 10 8508538199	HIPOTECARIO	281.000,00	277.688,76	14/02/2006	14/02/2041	FRANCES	mensual	variable	4,05	30/360	Euribor año hipotecario	0,65	+	anual	HIPOTECARIA
6879	24-abr-07	2101	2095 0028 80 8508538511	HIPOTECARIO	172.300,00	169.391,80	26/01/2006	26/01/2041	FRANCES	mensual	variable	4,51	30/360	Euribor año hipotecario	0,85	+	anual	HIPOTECARIA
6880	24-abr-07	2101	2095 0180 91 8508538551	HIPOTECARIO	120.000,00	116.548,67	14/02/2006	14/02/2031	FRANCES	mensual	variable	4,00	30/360	Euribor año hipotecario	0,60	+	anual	HIPOTECARIA
6881	24-abr-07	2101	2095 0028 80 8508538925	HIPOTECARIO	234.300,00	230.403,70	31/01/2006	31/01/2041	FRANCES	mensual	variable	3,91	30/360	Euribor año hipotecario	0,60	+	anual	HIPOTECARIA
6882	24-abr-07	2101	2095 0440 00 8508539019	HIPOTECARIO	198.400,00	198.076,16	08/02/2006	08/02/2041	FRANCES	mensual	variable	4,67	30/360	Euribor año hipotecario	0,75	+	anual	HIPOTECARIA
6883	24-abr-07	2101	2095 0505 80 8508539080	HIPOTECARIO	225.000,00	224.891,79	23/01/2006	15/02/2041	FRANCES	mensual	variable	4,30	30/360	Euribor año hipotecario	0,90	+	anual	HIPOTECARIA
6884	24-abr-07	2101	2095 0001 10 8508539135	HIPOTECARIO	170.000,00	169.886,97	25/01/2006	25/01/2041	FRANCES	mensual	variable	4,11	30/360	Euribor año hipotecario	0,80	+	anual	HIPOTECARIA
6885	24-abr-07	2101	2095 0508 10 8508539173	HIPOTECARIO	207.300,00	205.818,87	24/01/2006	24/01/2036	FRANCES	mensual	variable	3,96	30/360	Euribor año hipotecario	0,65	+	anual	HIPOTECARIA
6886	24-abr-07	2101	2095 0319 60 8508539382	HIPOTECARIO	255.000,00	251.186,82	06/06/2006	06/06/2036	FRANCES	mensual	variable	4,30	30/360	Euribor año hipotecario	0,50	+	anual	HIPOTECARIA
6887	24-abr-07	2101	2095 0588 10 8508539460	HIPOTECARIO	260.000,00	254.565,15	31/01/2006	05/02/2036	FRANCES	mensual	variable	4,67	30/360	Euribor año hipotecario	0,75	+	anual	HIPOTECARIA
6888	24-abr-07	2101	2095 0222 80 8508539475	HIPOTECARIO	154.000,00	152.785,27	26/01/2006	26/01/2036	FRANCES	mensual	variable	4,61	30/360	Euribor año hipotecario	0,75	+	anual	HIPOTECARIA
6889	24-abr-07	2101	2095 0063 40 8508539568	HIPOTECARIO	150.000,00	143.681,85	23/02/2006	23/02/2035	FRANCES	mensual	variable	3,90	30/360	Euribor año hipotecario	0,50	+	anual	HIPOTECARIA
6890	24-abr-07	2101	2095 0359 50 8508539817	HIPOTECARIO	258.000,00	252.698,29	01/03/2006	01/03/2036	FRANCES	mensual	variable	4,56	30/360	Euribor año hipotecario	0,50	+	anual	HIPOTECARIA
6891	24-abr-07	2101	2095 0584 10 8508540208	HIPOTECARIO	155.184,00	152.107,25	14/03/2006	14/03/2036	FRANCES	mensual	variable	4,04	30/360	Euribor año hipotecario	0,50	+	anual	HIPOTECARIA
6892	24-abr-07	2101	2095 0525 20 8508540246	HIPOTECARIO	132.000,00	131.214,47	28/02/2006	28/02/2036	FRANCES	mensual	variable	4,25	30/360	Euribor año hipotecario	0,85	+	anual	HIPOTECARIA
6893	24-abr-07	2101	2095 0475 50 8508540396	HIPOTECARIO	200.000,00	199.010,58	24/01/2006	24/01/2041	FRANCES	mensual	variable	4,61	30/360	Euribor año hipotecario	0,75	+	anual	HIPOTECARIA
6894	24-abr-07	2101	2095 0059 40 8508540529	HIPOTECARIO	240.000,00	234.689,90	27/01/2006	27/01/2036	FRANCES	mensual	variable	3,81	30/360	Euribor año hipotecario	0,50	+	anual	HIPOTECARIA
6895	24-abr-07	2101	2095 0576 30 8508540611	HIPOTECARIO	200.000,00	199.788,40	25/01/2006	02/02/2041	FRANCES	mensual	variable	4,15	30/360	Euribor año hipotecario	0,75	+	anual	HIPOTECARIA
6896	24-abr-07	2101	2095 0252 10 8508540723	HIPOTECARIO	215.000,00	210.389,42	24/01/2006	24/01/2036	FRANCES	mensual	variable	4,06	30/360	Euribor año hipotecario	0,75	+	anual	HIPOTECARIA
6897	24-abr-07	2101	2095 0083 90 8508540780	HIPOTECARIO	149.280,00	147.109,82	10/02/2006	10/02/2036	FRANCES	mensual	variable	3,95	30/360	Euribor año hipotecario	0,55	+	anual	HIPOTECARIA
6898	24-abr-07	2101	2095 0476 10 8508540820	HIPOTECARIO	162.000,00	161.669,36	17/02/2006	17/02/2041	FRANCES	mensual	variable	4,67	30/360	Euribor año hipotecario	0,75	+	anual	HIPOTECARIA
6899	24-abr-07	2101	2095 0130 20 8508541406	HIPOTECARIO	235.800,00	231.901,46	13/02/2006	13/02/2041	FRANCES	mensual	variable	4,62	30/360	Euribor año hipotecario	0,70	+	anual	HIPOTECARIA
6900	24-abr-07	2101	2095 0067 20 8508541522	HIPOTECARIO	112.500,00	110.044,80	20/02/2006	20/02/2036	FRANCES	mensual	variable	4,75	30/360	IRPH entidades	0,00	+	anual	HIPOTECARIA
6901	24-abr-07	2101	2095 0507 70 8508542199	HIPOTECARIO	270.200,00	261.885,88	06/02/2006	06/02/2036	FRANCES	mensual	variable	3,90	30/360	Euribor año hipotecario	0,50	+	anual	HIPOTECARIA
6902	24-abr-07	2101	2095 0584 11 8508542211	HIPOTECARIO	189.000,00	185.815,16	18/01/2006	18/01/2041	FRANCES	mensual	variable	4,15	30/360	IRPH entidades	0,10	+	anual	HIPOTECARIA
6903	24-abr-07	2101	2095 0539 80 8508542393	HIPOTECARIO	277.100,00	274.876,54	16/01/2006	16/01/2036	FRANCES	mensual	variable	3,91	30/360	Euribor año hipotecario	0,60	+	anual	HIPOTECARIA
6904	24-abr-07	2101	2095 0540 40 8508542448	HIPOTECARIO	93.600,00	93.600,00	25/01/2006	25/01/2036	FRANCES	mensual	mixto	3,75	30/360	Euribor año hipotecario	1,00	+	anual	HIPOTECARIA
6905	24-abr-07	2101	2095 0522 91 8508542551	HIPOTECARIO	258.000,00	256.370,98	08/03/2006	08/03/2036	FRANCES	mensual	variable	4,66	30/360	Euribor año hipotecario	0,60	+	anual	HIPOTECARIA
6906	24-abr-07	2101	2095 0100 00 8508542564	HIPOTECARIO	233.300,00	232.890,05	25/01/2006	26/01/2041	FRANCES	mensual	variable	3,96	30/360	Euribor año hipotecario	0,65	+	anual	HIPOTECARIA
6907	24-abr-07	2101	2095 0318 10 8508542959	HIPOTECARIO	200.600,00	196.307,71	06/02/2006	06/02/2036	FRANCES	mensual	variable	4,00	30/360	Euribor año hipotecario	0,60	+	anual	HIPOTECARIA
6908	24-abr-07	2101	2095 0420 60 8508543042	HIPOTECARIO	126.000,00	124.102,56	13/02/2006	05/03/2041	FRANCES	mensual	variable	4,76	30/360	Euribor año hipotecario	0,70	+	anual	HIPOTECARIA
6909	24-abr-07	2101	2095 0527 10 8508543076	HIPOTECARIO	184.000,00	178.744,46	03/02/2006	03/02/2031	FRANCES	mensual	variable	4,05	30/360	Euribor año hipotecario	0,65	+	anual	HIPOTECARIA
6910	24-abr-07	2101	2095 0065 30 8508543874	HIPOTECARIO	223.200,00	218.391,95	31/01/2006	15/02/2036	FRANCES	mensual	variable	4,05	30/360	Euribor año hipotecario	0,65	+	anual	HIPOTECARIA
6911	24-abr-07	2101	2095 0036 60 8508544012	HIPOTECARIO	126.000,00	124.063,21	30/01/2006	30/01/2041	FRANCES	mensual	variable	4,65	30/360	IRPH entidades	0,00	+	anual	HIPOTECARIA
6912	24-abr-07	2101	2095 0476 11 8508544261	HIPOTECARIO	276.000,00	275.763,90	10/02/2006	10/02/2041	FRANCES	mensual	variable	4,15	30/360	Euribor año hipotecario	0,75	+	anual	HIPOTECARIA
6913	24-abr-07	2101	2095 0347 90 8508544367	HIPOTECARIO	102.172,00	99.969,03	20/02/2006	20/02/2036	FRANCES	mensual	variable	4,62	30/360	Euribor año hipotecario	0,70	+	anual	HIPOTECARIA
6914	24-abr-07	2101	2095 0530 70 8508544709	HIPOTECARIO	217.000,00	216.742,91	10/02/2006	10/02/2041	FRANCES	mensual	variable	4,10	30/360	Euribor año hipotecario	0,70	+	anual	HIPOTECARIA
6915	24-abr-07	2101	2095 0522 90 8508544728	HIPOTECARIO	176.000,00	172.200,39	25/01/2006	25/01/2036	FRANCES	mensual	variable	3,91	30/360	Euribor año hipotecario	0,60	+	anual	HIPOTECARIA
6916	24-abr-07	2101	2095 0043 10 8508544863	HIPOTECARIO	320.000,00	314.710,86	16/02/2006	16/02/2036	FRANCES	mensual	variable	3,95	30/360	Euribor año hipotecario	0,55	+	anual	HIPOTECARIA
6917	24-abr-07	2101	2095 0509 60 8508544960	HIPOTECARIO	210.000,00	205.291,30	20/01/2006	20/01/2036	FRANCES	mensual	variable	4,65	30/360	IRPH entidades	0,00	+	anual	HIPOTECARIA
6918	24-abr-07	2101	2095 0262 70 8508545020	HIPOTECARIO	128.000,00	125.234,30	24/01/2006	05/02/2036	FRANCES	mensual	variable	4,10	30/360	Euribor año hipotecario	0,70	+	anual	HIPOTECARIA
6919	24-abr-07	2101	2095 0538 30 8508545297	HIPOTECARIO	210.200,00	208.525,54	17/01/2006	17/01/2036	FRANCES	mensual	variable	3,86	30/360	Euribor año hipotecario	0,55	+	anual	HIPOTECARIA
6920	24-abr-07	2101	2095 0162 30 8508545468	HIPOTECARIO	192.000,00	182.477,15	28/03/2006	15/04/2036	FRANCES	mensual	variable	4,69	30/360	Euribor año hipotecario	0,60	+	anual	HIPOTECARIA
6921	24-abr-07	2101	2095 0052 20 8508545584	HIPOTECARIO	186.000,00	185.718,04	09/02/2006	07/03/2041	FRANCES	mensual	variable	4,76	30/360	Euribor año hipotecario	0,70	+	anual	HIPOTECARIA
6922	24-abr-07	2101	2095 0055 60 8508545702	HIPOTECARIO	258.500,00	257.972,36	22/02/2006	22/02/2041	FRANCES	mensual	variable	4,67	30/360	Euribor año hipotecario	0,75	+	anual	HIPOTECARIA
6923	24-abr-07	2101	2095 0509 60 8508545983	HIPOTECARIO	98.300,00	96.233,58	23/01/2006	05/02/2036	FRANCES	mensual	variable	4,75	30/360	IRPH entidades	0,00	+	anual	HIPOTECARIA
6924	24-abr-07	2101	2095 0434 10 8508546501	HIPOTECARIO	62.290,00	60.530,01	09/02/2006	09/02/2031	FRANCES	mensual	variable	4,77	30/360	Euribor año hipotecario	0,65	+	anual	HIPOTECARIA
6925	24-abr-07	2101	2095 0319 60 8508546782	HIPOTECARIO	183.000,00	170.283,71	07/02/2006	05/03/2036	FRANCES	mensual	variable	4,61	30/360	Euribor año hipotecario	0,55	+	anual	HIPOTECARIA
6926	24-abr-07	2101	2095 0495 10 8508546803	HIPOTECARIO	160.000,00	159.839,35	25/01/2006	25/01/2041	FRANCES	mensual	variable	4,71	30/360	Euribor año hipotecario	0,85	+	anual	HIPOTECARIA
6927	24-abr-07	2101	2095 0043 10 8508546875	HIPOTECARIO	200.000,00	195.630,23	08/02/2006	08/02/2036	FRANCES	mensual	variable	3,90	30/360	Euribor año hipotecario	0,50	+	anual	HIPOTECARIA
6928	24-abr-07	2101	2095 0520 10 8508546953	HIPOTECARIO	165.000,00	164.762,31	31/01/2006	03/02/2041	FRANCES	mensual	variable	4,00	30/360	Euribor año hipotecario	0,60	+	anual	HIPOTECARIA
6929	24-abr-07	2101	2095 0469 60 8508547051	HIPOTECARIO	150.000,00	148.924,14	27/01/2006	27/01/2036	FRANCES	mensual	variable	4,41	30/360	Euribor año hipotecario	0,55	+	anual	HIPOTECARIA
6930	24-abr-07	2101	2095 0065 30 8508547182	HIPOTECARIO	228.000,00	224.216,99	23/01/2006	05/02/2041	FRANCES	mensual	variable	4,05	30/360	Euribor año hipotecario	0,65	+	anual	HIPOTECARIA
6931	24-abr-07	2101	2095 0334 80 8508547197	HIPOTECARIO	415.000,00	414.402,21	10/02/2006	10/02/2041	FRANCES	mensual	variable	4,00	30/360	Euribor año hipotecario	0,60	+	anual	HIPOTECARIA
6932	24-abr-07	2101	2095 0497 90 8508547334	HIPOTECARIO	188.000,00	186.546,17	10/02/2006	10/02/2036	FRANCES	mensual	variable	4,52	30/360	Euribor año hipotecario	0,60	+	anual	HIPOTECARIA
6933	24-abr-07	2101	2095 0545 70 8508547372	HIPOTECARIO	135.000,00	133.073,34	14/02/2006	14/02/2036	FRANCES	mensual	variable	4,52	30/360	Euribor año hipotecario	0,60	+	anual	HIPOTECARIA
6934	24-abr-07	2101	2095 0470 20 8508547427	HIPOTECARIO	168.285,00	152.469,99	14/02/2006	03/08/2032	FRANCES	mensual	variable	4,71	30/360	Euribor año hipotecario	0,65	+	anual	HIPOTECARIA
6935	24-abr-07	2101	2095 0420 60 8508547499	HIPOTECARIO	220.000,00	219.209,76	11/04/2006	05/05/2036	FRANCES	mensual	variable	4,62	30/360	Euribor año hipotecario	0,90	+	anual	HIPOTECARIA
6936	24-abr-07	2101	2095 0494 50 8508548021	HIPOTECARIO	137.000,00	134.647,93	20/01/2006	20/01/2041	FRANCES	mensual	variable	4,51	30/360	Euribor año hipotecario	0,65	+	anual	HIPOTECARIA
6937	24-abr-07	2101	2095 0063 41 8508548061	HIPOTECARIO	167.000,00	164.199,26	06/02/2006	06/02/2041	FRANCES	mensual	variable	4,77	30/360	Euribor año hipotecario	0,85	+	anual	HIPOTECARIA
6938	24-abr-07	2101	2095 0472 10 8508548226	HIPOTECARIO	240.000,00	235.855,57	07/04/2006	02/05/2036	FRANCES	mensual	mixto	3,60	30/360	Euribor año hipotecario	0,65	+	anual	HIPOTECARIA
6939	24-abr-07	2101	2095 0093 60 8508548849	HIPOTECARIO	252.000,00	251.477,41	10/04/2006	05/05/2041	FRANCES	mensual	mixto	3,50	30/360	Euribor año hipotecario	0,70	+	anual	HIPOTECARIA
6940	24-abr-07	2101	2095 0109 10 8508548950	HIPOTECARIO	137.400,00	136.437,91	03/02/2006	04/02/2036	FRANCES	mensual	variable	4,05	30/360	Euribor año hipotecario	0,65	+	anual	HIPOTECARIA
6941	24-abr-07	2101	2095 0302 70 8508549399	HIPOTECARIO	180.000,00	177.750,15	25/04/2006	25/04/2041	FRANCES	mensual	mixto	3,90	30/360	Euribor año hipotecario	0,60	+	anual	HIPOTECARIA
6942	24-abr-07	2101	2095 0440 00 8508549439	HIPOTECARIO	154.460,00	154.296,49	16/02/2006	16/02/2041	FRANCES	mensual	variable	4,15	30/360	Euribor año hipotecario	0,75	+	anual	HIPOTECARIA
6943	24-abr-07	2101	2095 0305 00 8508550102	HIPOTECARIO	228.400,00	223.456,68	10/02/2006	10/02/2036	FRANCES	mensual	variable	4,00	30/360	Euribor año hipotecario	0,60	+	anual	HIPOTECARIA
6944	24-abr-07	2101	2095 0093 60 8508550345	HIPOTECARIO	288.000,00	281.996,84	20/03/2006	20/03/2036	FRANCES	mensual	variable	4,56	30/360	Euribor año hipotecario	0,50	+	anual	HIPOTECARIA
6945	24-abr-07	2101	2095 0009 80 8508550442	HIPOTECARIO	38.400,00	36.304,71	28/02/2006	28/02/2021	FRANCES	mensual	variable	4,13	30/360	IRPH entidades	0,00	+	anual	HIPOTECARIA
6946	24-abr-07	2101	2095 0520 10 8508550803	HIPOTECARIO	158.000,00	154.651,33	27/01/2006	03/02/2036	FRANCES	mensual	variable	4,10	30/360	Euribor año hipotecario	0,70	+	anual	HIPOTECARIA
6947	24-abr-07	2101	2095 0330 10 8508550822	HIPOTECARIO	205.800,00	202.330,79	27/01/2006	27/01/2041	FRANCES	mensual	variable	4,56	30/360	Euribor año hipotecario	0,70	+	anual	HIPOTECARIA
6948	24-abr-07	2101	2095 0532 60 8508550837	HIPOTECARIO	186.000,00	185.918,42	20/01/2006	20/01/2041	FRANCES	mensual	variable	4,21	30/360	Euribor año hipotecario	0,90	+	anual	HIPOTECARIA

Auto numérico	Fecha información	Entidad	Número de Préstamo	Tipo de Préstamo	Importe Inicial	Saldo vivo	Fecha formalización	Fecha finalización	Tipo Amortización	Frecuencia Cobro	Interés F/V	Tipo Interés Actual	Cálculo Intereses	Índice de referencia	Margen /Índice	Margen +/-	Frecuencia Rev Tipo	Garantías
6949	24-abr-07	2101	2095 0445 30 8508550841	HIPOTECARIO	220.000,00	186.136,78	09/02/2006	05/03/2041	FRANCES	mensual	variable	4,96	30/360	Euribor año hipotecario	0,90	+	anual	HIPOTECARIA
6950	24-abr-07	2101	2095 0456 50 8508550875	HIPOTECARIO	170.000,00	166.327,50	25/01/2006	05/02/2036	FRANCES	mensual	variable	3,90	30/360	Euribor año hipotecario	0,50	+	anual	HIPOTECARIA
6951	24-abr-07	2101	2095 0524 81 8508550881	HIPOTECARIO	152.000,00	151.953,53	25/01/2006	02/02/2041	FRANCES	mensual	variable	4,25	30/360	Euribor año hipotecario	0,85	+	anual	HIPOTECARIA
6952	24-abr-07	2101	2095 0392 20 8508551032	HIPOTECARIO	153.300,00	152.283,12	27/01/2006	10/02/2036	FRANCES	mensual	variable	4,15	30/360	Euribor año hipotecario	0,75	+	anual	HIPOTECARIA
6953	24-abr-07	2101	2095 0574 40 8508551427	HIPOTECARIO	90.000,00	88.094,28	25/01/2006	25/01/2036	FRANCES	mensual	variable	4,76	30/360	Euribor año hipotecario	0,90	+	anual	HIPOTECARIA
6954	24-abr-07	2101	2095 0320 20 8508551505	HIPOTECARIO	160.000,00	157.635,59	31/05/2006	31/05/2036	FRANCES	mensual	variable	4,32	30/360	Euribor año hipotecario	0,60	+	anual	HIPOTECARIA
6955	24-abr-07	2101	2095 0364 10 8508551752	HIPOTECARIO	163.000,00	161.582,37	26/01/2006	06/02/2041	FRANCES	mensual	variable	4,00	30/360	Euribor año hipotecario	0,60	+	anual	HIPOTECARIA
6956	24-abr-07	2101	2095 0525 20 8508551790	HIPOTECARIO	149.120,00	148.929,48	22/02/2006	22/02/2036	FRANCES	mensual	variable	3,61	30/360	Euribor año hipotecario	0,50	+	anual	HIPOTECARIA
6957	24-abr-07	2101	2095 0380 60 8508552190	HIPOTECARIO	85.000,00	83.213,10	09/02/2006	09/02/2036	FRANCES	mensual	variable	4,75	30/360	IRPH entidades	0,00	+	anual	HIPOTECARIA
6958	24-abr-07	2101	2095 0573 10 8508552279	HIPOTECARIO	168.000,00	166.776,44	25/01/2006	05/02/2036	FRANCES	mensual	variable	4,57	30/360	Euribor año hipotecario	0,65	+	anual	HIPOTECARIA
6959	24-abr-07	2101	2095 0010 40 8508552420	HIPOTECARIO	142.800,00	139.685,53	14/02/2006	14/02/2036	FRANCES	mensual	variable	4,00	30/360	Euribor año hipotecario	0,60	+	anual	HIPOTECARIA
6960	24-abr-07	2101	2095 0027 30 8508552815	HIPOTECARIO	169.873,00	166.749,39	11/04/2006	11/04/2036	FRANCES	mensual	variable	4,59	30/360	Euribor año hipotecario	0,50	+	anual	HIPOTECARIA
6961	24-abr-07	2101	2095 0254 90 8508552834	HIPOTECARIO	312.500,00	310.036,72	26/04/2006	03/05/2036	FRANCES	mensual	variable	4,00	30/360	Euribor año hipotecario	0,60	+	anual	HIPOTECARIA
6962	24-abr-07	2101	2095 0370 90 8508553424	HIPOTECARIO	231.390,00	229.261,47	30/01/2006	05/02/2041	FRANCES	mensual	variable	4,52	30/360	Euribor año hipotecario	0,60	+	anual	HIPOTECARIA
6963	24-abr-07	2101	2095 0438 10 8508553589	HIPOTECARIO	88.700,00	86.706,59	22/02/2006	22/02/2036	FRANCES	mensual	variable	4,42	30/360	Euribor año hipotecario	0,50	+	anual	HIPOTECARIA
6964	24-abr-07	2101	2095 0368 80 8508553633	HIPOTECARIO	194.500,00	194.500,00	02/03/2006	02/03/2041	FRANCES	mensual	variable	4,14	30/360	Euribor año hipotecario	0,60	+	anual	HIPOTECARIA
6965	24-abr-07	2101	2095 0530 70 8508554179	HIPOTECARIO	160.000,00	159.830,72	25/01/2006	05/02/2041	FRANCES	mensual	variable	4,15	30/360	Euribor año hipotecario	0,75	+	anual	HIPOTECARIA
6966	24-abr-07	2101	2095 0193 10 8508554392	HIPOTECARIO	216.664,00	214.807,80	08/02/2006	15/02/2041	FRANCES	mensual	variable	4,10	30/360	Euribor año hipotecario	0,70	+	anual	HIPOTECARIA
6967	24-abr-07	2101	2095 0521 40 8508554559	HIPOTECARIO	268.000,00	267.568,43	31/01/2006	31/01/2041	FRANCES	mensual	variable	4,36	30/360	Euribor año hipotecario	0,50	+	anual	HIPOTECARIA
6968	24-abr-07	2101	2095 0040 60 8508554905	HIPOTECARIO	60.000,00	57.506,90	31/01/2006	31/01/2026	FRANCES	mensual	variable	4,36	30/360	Euribor año hipotecario	0,50	+	anual	HIPOTECARIA
6969	24-abr-07	2101	2095 0186 60 8508554962	HIPOTECARIO	250.000,00	248.249,64	31/01/2006	05/02/2036	FRANCES	mensual	variable	4,05	30/360	Euribor año hipotecario	0,65	+	anual	HIPOTECARIA
6970	24-abr-07	2101	2095 0243 70 8508555037	HIPOTECARIO	210.000,00	205.941,06	06/02/2006	06/09/2035	FRANCES	mensual	variable	3,90	30/360	Euribor año hipotecario	0,50	+	anual	HIPOTECARIA
6971	24-abr-07	2101	2095 0279 61 8508555081	HIPOTECARIO	222.300,00	217.668,95	03/02/2006	02/03/2036	FRANCES	mensual	variable	4,56	30/360	Euribor año hipotecario	0,50	+	anual	HIPOTECARIA
6972	24-abr-07	2101	2095 0342 60 8508555742	HIPOTECARIO	144.700,00	144.468,65	08/02/2006	08/02/2041	FRANCES	mensual	variable	4,10	30/360	Euribor año hipotecario	0,70	+	anual	HIPOTECARIA
6973	24-abr-07	2101	2095 0585 60 8508556007	HIPOTECARIO	147.000,00	145.958,61	20/01/2006	20/01/2036	FRANCES	mensual	variable	4,46	30/360	Euribor año hipotecario	0,60	+	anual	HIPOTECARIA
6974	24-abr-07	2101	2095 0323 60 8508556216	HIPOTECARIO	195.000,00	194.768,94	15/02/2006	15/02/2041	FRANCES	mensual	variable	4,10	30/360	Euribor año hipotecario	0,70	+	anual	HIPOTECARIA
6975	24-abr-07	2101	2095 0099 30 8508556220	HIPOTECARIO	204.300,00	202.636,48	03/02/2006	06/02/2036	FRANCES	mensual	variable	3,95	30/360	Euribor año hipotecario	0,55	+	anual	HIPOTECARIA
6976	24-abr-07	2101	2095 0528 60 8508556309	HIPOTECARIO	205.530,00	204.800,08	24/05/2006	24/05/2036	FRANCES	mensual	variable	4,32	30/360	Euribor año hipotecario	0,60	+	anual	HIPOTECARIA
6977	24-abr-07	2101	2095 0097 40 8508556425	HIPOTECARIO	168.000,00	167.640,31	28/02/2006	07/03/2041	FRANCES	mensual	variable	4,71	30/360	Euribor año hipotecario	0,65	+	anual	HIPOTECARIA
6978	24-abr-07	2101	2095 0470 20 8508556459	HIPOTECARIO	164.000,00	160.425,40	25/01/2006	25/01/2036	FRANCES	mensual	variable	3,81	30/360	Euribor año hipotecario	0,50	+	anual	HIPOTECARIA
6979	24-abr-07	2101	2095 0243 70 8508557131	HIPOTECARIO	135.300,00	135.173,63	07/02/2006	07/02/2041	FRANCES	mensual	variable	4,20	30/360	Euribor año hipotecario	0,80	+	anual	HIPOTECARIA
6980	24-abr-07	2101	2095 0063 40 8508557205	HIPOTECARIO	178.000,00	173.843,37	23/01/2006	23/01/2036	FRANCES	mensual	variable	4,46	30/360	Euribor año hipotecario	0,60	+	anual	HIPOTECARIA
6981	24-abr-07	2101	2095 0369 20 8508557579	HIPOTECARIO	45.146,00	43.882,88	23/05/2006	08/06/2026	FRANCES	mensual	mixto	3,90	30/360	Euribor año hipotecario	0,60	+	anual	HIPOTECARIA
6982	24-abr-07	2101	2095 0222 80 8508558101	HIPOTECARIO	153.000,00	149.928,91	13/02/2006	10/03/2036	FRANCES	mensual	variable	4,04	30/360	Euribor año hipotecario	0,50	+	anual	HIPOTECARIA
6983	24-abr-07	2101	2095 0451 20 8508558188	HIPOTECARIO	150.720,00	149.559,13	27/01/2006	07/02/2036	FRANCES	mensual	variable	4,57	30/360	Euribor año hipotecario	0,65	+	anual	HIPOTECARIA
6984	24-abr-07	2101	2095 0505 81 8508558331	HIPOTECARIO	260.000,00	259.927,01	16/02/2006	16/02/2041	FRANCES	mensual	variable	4,30	30/360	Euribor año hipotecario	0,90	+	anual	HIPOTECARIA
6985	24-abr-07	2101	2095 0528 60 8508558500	HIPOTECARIO	216.200,00	212.732,77	01/02/2006	01/02/2041	FRANCES	mensual	variable	4,75	30/360	IRPH entidades	0,00	+	anual	HIPOTECARIA
6986	24-abr-07	2101	2095 0033 20 8508559143	HIPOTECARIO	189.315,00	187.141,18	09/02/2006	09/02/2036	FRANCES	mensual	variable	4,52	30/360	Euribor año hipotecario	0,60	+	anual	HIPOTECARIA
6987	24-abr-07	2101	2095 0098 90 8508559367	HIPOTECARIO	167.000,00	163.934,54	11/04/2006	11/04/2036	FRANCES	mensual	variable	4,59	30/360	Euribor año hipotecario	0,50	+	anual	HIPOTECARIA
6988	24-abr-07	2101	2095 0530 70 8508559561	HIPOTECARIO	230.000,00	228.519,09	17/03/2006	17/03/2036	FRANCES	mensual	variable	4,04	30/360	Euribor año hipotecario	0,50	+	anual	HIPOTECARIA
6989	24-abr-07	2101	2095 0305 00 8508559654	HIPOTECARIO	241.200,00	237.271,75	16/02/2006	16/02/2041	FRANCES	mensual	variable	4,05	30/360	Euribor año hipotecario	0,65	+	anual	HIPOTECARIA
6990	24-abr-07	2101	2095 0206 10 8508559709	HIPOTECARIO	139.500,00	137.980,99	01/06/2006	05/06/2041	FRANCES	mensual	variable	4,40	30/360	Euribor año hipotecario	0,60	+	anual	HIPOTECARIA
6991	24-abr-07	2101	2095 0455 00 8508559766	HIPOTECARIO	240.000,00	239.502,29	25/01/2006	25/01/2041	FRANCES	mensual	variable	4,61	30/360	Euribor año hipotecario	0,75	+	anual	HIPOTECARIA
6992	24-abr-07	2101	2095 0362 00 8508559937	HIPOTECARIO	210.000,00	206.934,17	31/01/2006	31/01/2036	FRANCES	mensual	variable	4,46	30/360	Euribor año hipotecario	0,60	+	anual	HIPOTECARIA
6993	24-abr-07	2101	2095 0079 90 8508560045	HIPOTECARIO	234.394,00	230.735,36	23/03/2006	23/03/2036	FRANCES	mensual	variable	4,71	30/360	Euribor año hipotecario	0,65	+	anual	HIPOTECARIA
6994	24-abr-07	2101	2095 0371 31 8508560051	HIPOTECARIO	255.000,00	254.571,93	06/03/2006	06/03/2041	FRANCES	mensual	variable	4,04	30/360	Euribor año hipotecario	0,50	+	anual	HIPOTECARIA
6995	24-abr-07	2101	2095 0587 50 8508560195	HIPOTECARIO	180.000,00	179.632,65	09/02/2006	09/02/2041	FRANCES	mensual	variable	4,67	30/360	Euribor año hipotecario	0,75	+	anual	HIPOTECARIA
6996	24-abr-07	2101	2095 0052 21 8508560391	HIPOTECARIO	247.000,00	246.528,72	13/02/2006	01/03/2041	FRANCES	mensual	variable	4,81	30/360	Euribor año hipotecario	0,75	+	anual	HIPOTECARIA
6997	24-abr-07	2101	2095 0150 70 8508560410	HIPOTECARIO	204.600,00	204.369,57	01/02/2006	01/02/2036	FRANCES	mensual	variable	4,00	30/360	Euribor año hipotecario	0,60	+	anual	HIPOTECARIA
6998	24-abr-07	2101	2095 0495 10 8508560483	HIPOTECARIO	336.566,00	336.181,16	09/02/2006	05/03/2041	FRANCES	mensual	variable	4,68	30/360	Euribor año hipotecario	0,60	+	anual	HIPOTECARIA
6999	24-abr-07	2101	2095 0576 30 8508560518	HIPOTECARIO	215.000,00	213.776,40	09/03/2006	09/03/2036	FRANCES	mensual	variable	4,14	30/360	Euribor año hipotecario	0,60	+	anual	HIPOTECARIA
7000	24-abr-07	2101	2095 0348 30 8508560600	HIPOTECARIO	203.000,00	201.448,76	03/02/2006	05/02/2036	FRANCES	mensual	variable	4,67	30/360	Euribor año hipotecario	0,75	+	anual	HIPOTECARIA
7001	24-abr-07	2101	2095 0445 30 8508560668	HIPOTECARIO	161.000,00	158.298,73	31/01/2006	05/02/2041	FRANCES	mensual	variable	4,75	30/360	IRPH entidades	0,00	+	anual	HIPOTECARIA
7002	24-abr-07	2101	2095 0475 50 8508560712	HIPOTECARIO	165.000,00	162.222,06	30/01/2006	31/01/2041	FRANCES	mensual	variable	4,61	30/360	Euribor año hipotecario	0,75	+	anual	HIPOTECARIA
7003	24-abr-07	2101	2095 0050 30 8508560896	HIPOTECARIO	204.600,00	201.062,06	14/02/2006	14/02/2041	FRANCES	mensual	variable	4,62	30/360	Euribor año hipotecario	0,70	+	anual	HIPOTECARIA
7004	24-abr-07	2101	2095 0455 00 8508561000	HIPOTECARIO	173.500,00	173.216,80	25/01/2006	05/02/2041	FRANCES	mensual	variable	4,67	30/360	Euribor año hipotecario	0,75	+	anual	HIPOTECARIA
7005	24-abr-07	2101	2095 0571 01 8508561021	HIPOTECARIO	200.000,00	196.673,32	25/01/2006	25/01/2041	FRANCES	mensual	variable	5,11	30/360	Euribor año hipotecario	1,25	+	anual	HIPOTECARIA
7006	24-abr-07	2101	2095 0130 20 8508561205	HIPOTECARIO	206.000,00	201.562,47	10/02/2006	10/02/2036	FRANCES	mensual	variable	4,05	30/360	Euribor año hipotecario	0,65	+	anual	HIPOTECARIA
7007	24-abr-07	2101	2095 0473 60 8508561317	HIPOTECARIO	148.000,00	144.472,76	05/04/2006	05/04/2031	FRANCES	mensual	variable	4,12	30/360	Euribor año hipotecario	0,50	+	anual	HIPOTECARIA
7008	24-abr-07	2101	2095 0037 00 8508561429	HIPOTECARIO	154.400,00	151.958,84	24/02/2006	07/03/2041	FRANCES	mensual	variable	4,71	30/360	Euribor año hipotecario	0,65	+	anual	HIPOTECARIA
7009	24-abr-07	2101	2095 0520 11 8508561741	HIPOTECARIO	224.000,00	220.927,52	01/02/2006	01/02/2036	FRANCES	mensual	variable	4,10	30/360	Euribor año hipotecario	0,70	+	anual	HIPOTECARIA
7010	24-abr-07	2101	2095 0093 61 8508562141	HIPOTECARIO	180.000,00	176.746,94	31/03/2006	10/04/2036	FRANCES	mensual	variable	4,22	30/360	Euribor año hipotecario	0,60	+	anual	HIPOTECARIA
7011	24-abr-07	2101	2095 0342 60 8508562378	HIPOTECARIO	147.250,00	144.806,86	10/02/2006	10/02/2041	FRANCES	mensual	variable	4,05	30/360	Euribor año hipotecario	0,65	+	anual	HIPOTECARIA
7012	24-abr-07	2101	2095 0434 10 8508562781	HIPOTECARIO	101.520,00	98.535,83	01/02/2006	01/02/2031	FRANCES	mensual	variable	4,57	30/360	Euribor año hipotecario	0,65	+	anual	HIPOTECARIA
7013	24-abr-07	2101	2095 0458 41 8508562901	HIPOTECARIO	138.000,00	135.000,96	30/01/2006	05/02/2036	FRANCES	mensual	variable	4,95	30/360	IRPH entidades	0,20	+	anual	HIPOTECARIA
7014	24-abr-07	2101	2095 0285 50 8508562986	HIPOTECARIO	161.000,00	159.868,25	02/02/2006	02/02/2036	FRANCES	mensual	variable	4,00	30/360	Euribor año hipotecario	0,60	+	anual	HIPOTECARIA
7015	24-abr-07	2101	2095 0540 40 8508563031	HIPOTECARIO	209.000,00	209.000,00	04/04/2006	04/04/2036	FRANCES	mensual	variable	4,59	30/360	Euribor año hipotecario	0,50	+	anual	HIPOTECARIA
7016	24-abr-07	2101	2095 0028 80 8508563240	HIPOTECARIO	216.364,00	216.056,17	27/01/2006	27/01/2041	FRANCES	mensual	variable	4,01	30/360	Euribor año hipotecario	0,70	+	anual	HIPOTECARIA
7017	24-abr-07	2101	2095 0584 10 8508563390	HIPOTECARIO	147.000,00	144.616,16	30/01/2006	30/01/2041	FRANCES	mensual	variable	4,01	30/360	Euribor año hipotecario	0,70	+	anual	HIPOTECARIA
7018	24-abr-07	2101	2095 0585 60 8508563430	HIPOTECARIO	110.000,00	109.190,63	08/02/2006	08/02/2041	FRANCES	mensual	variable	4,30	30/360	Euribor año hipotecario	0,90	+	anual	HIPOTECARIA
7019	24-abr-07	2101	2095 0340 70 8508563766	HIPOTECARIO	190.000,00	188.573,29	28/02/2006	05/03/2041	FRANCES	mensual	variable	4,86	30/360	Euribor año hipotecario	0,80	+	semestral	HIPOTECARIA
7020	24-abr-07	2101	2095 0396 00 8508563941	HIPOTECARIO	50.900,00	49.773,67	14/02/2006	14/02/2036	FRANCES	mensual	variable	4,52	30/360	Euribor año hipotecario	0,60	+	anual	HIPOTECARIA
7021	24-abr-07	2101	2095 0028 81 8508563981	HIPOTECARIO	144.000,00	140.852,76	30/01/2006	30/01/2036	FRANCES	mensual	variable	3,86	30/360	Euribor año hipotecario	0,55	+	anual	HIPOTECARIA
7022	24-abr-07	2101	2095 0065 30 8508564132	HIPOTECARIO	204.000,00	201.269,93	13/02/2006	13/07/2040	FRANCES	mensual	variable	4,10	30/360	Euribor año hipotecario	0,70	+	anual	HIPOTECARIA
7023	24-abr-07	2101	2095 0111 20 8508564658	HIPOTECARIO	198.000,00	197.488,35	28/02/2006	01/03/2041	FRANCES	mensual	variable	4,61	30/360	Euribor año hipotecario	0,55	+	anual	HIPOTECARIA
7024	24-abr-07	2101	2095 0043 10 8508564886	HIPOTECARIO	160.000,00	166.108,32	30/05/2006	30/05/2041	FRANCES	mensual	variable	4,32	30/360	Euribor año hipotecario	0,60	+	anual	HIPOTECARIA
7025	24-abr-07	2101	2095 0065 30 8508564945	HIPOTECARIO	246.000,00	239.647,72	24/02/2006	24/02/2041	FRANCES	mensual	variable	3,95	30/360	Euribor año hipotecario	0,55	+	anual	HIPOTECARIA
7026	24-abr-07	2101	2095 0047 80 8508565062	HIPOTECARIO	151.000,00	147.631,38	10/02/2006	10/02/2036	FRANCES	mensual	variable	4,42	30/360	Euribor año hipotecario	0,50	+	anual	HIPOTECARIA
7027	24-abr-07	2101	2095 0262 70 8508565423	HIPOTECARIO	159.600,00	159.365,34	21/02/2006	10/03/2041	FRANCES	mensual	variable	4,04	30/360	Euribor año hipotecario	0,50	+	anual	HIPOTECARIA
7028	24-abr-07	2101	2095 0111 20 8508565706	HIPOTECARIO	175.300,00	171.474,30	09/02/2006	09/02/2036	FRANCES	mensual	variable	4,75	30/360	IRPH entidades	0,00	+	anual	HIPOTECARIA
7029	24-abr-07	2101	2095 0638 31 8508566281	HIPOTECARIO	179.000,00	175.133,06	03/02/2006	03/02/2036	FRANCES	mensual	variable	3,90	30/360	Euribor año hipotecario	0,50	+	anual	HIPOTECARIA
7030	24-abr-07	2101	2095 0086 20 8508566349	HIPOTECARIO	222.000,00	218.648,97	03/03/2006	03/03/2041	FRANCES	mensual	variable	4,09	30/360	Euribor año hipotecario	0,55	+	anual	HIPOTECARIA
7031	24-abr-07	2101	2095 0262 70 8508566539	HIPOTECARIO	239.000,00	238.583,70	06/02/2006	06/02/2041	FRANCES	mensual	variable	3,90	30/360	Euribor año hipotecario	0,50	+	anual	HIPOTECARIA
7032	24-abr-07	2101	2095 0023 50 8508566938	HIPOTECARIO	246.700,00	246.417,74	23/02/2006	02/03/2041	FRANCES	mensual	variable	4,14	30/360	Euribor año hipotecario	0,60	+	anual	HIPOTECARIA
7033	24-abr-07	2101	2095 0507 70 8508567304	HIPOTECARIO	215.000,00	213.665,41	15/03/2006	15/03/2036	FRANCES	mensual	variable	4,14	30/360	Euribor año hipotecario	0,60	+	anual	HIPOTECARIA
7034	24-abr-07	2101	2095 0264 60 8508567435	HIPOTECARIO	216.300,00	215.988,40	15/02/2006	15/02/2041	FRANCES	mensual	variable	4,00	30/360	Euribor año hipotecario	0,60	+	anual	HIPOTECARIA
7035	24-abr-07	2101	2095 0109 10 8508567756	HIPOTECARIO	211.000,00	210.925,37	09/03/2006	02/04/2041	FRANCES	mensual	variable	4,27	30/360	Euribor año hipotecario	0,65	+	anual	HIPOTECARIA
7036	24-abr-07	2101	2095 0509 60 8508567687	HIPOTECARIO	295.000,00	294.704,96	31/01/2006	05/02/2041	FRANCES	mensual	variable	4,72	30/360	Euribor año hipotecario	0,60	+	anual	HIPOTECARIA

Auto numérico	Fecha Información	Entidad	Número de Préstamo	Tipo de Préstamo	Importe Inicial	Saldo Vivo	Fecha Formalización	Fecha Finalización	Tipo Amortización	Frecuencia Cobro	Interes f/v	Tipo Interes Actual	Calculo Intereses	Indice de referencia	Margen s/Indice	Margen +/-	Frecuencia Rev Tipo	Garantias
7213	24-abr-07	2101	2095 0086 20 8508595486	HIPOTECARIO	198.000,00	189.747,37	31/05/2006	28/02/2039	FRANCES	mensual	variable	4,37	30/360	Euribor año hipotecario	0,65	+	anual	HIPOTECARIA
7214	24-abr-07	2101	2095 0252 10 8508595530	HIPOTECARIO	174.000,00	171.275,76	14/02/2006	14/02/2041	FRANCES	mensual	variable	4,40	30/360	Euribor año hipotecario	1,00	+	anual	HIPOTECARIA
7215	24-abr-07	2101	2095 0451 20 8508595604	HIPOTECARIO	182.000,00	181.788,73	03/02/2006	05/02/2041	FRANCES	mensual	variable	4,15	30/360	Euribor año hipotecario	0,75	+	anual	HIPOTECARIA
7216	24-abr-07	2101	2095 0186 60 8508595638	HIPOTECARIO	200.000,00	197.106,76	08/02/2006	10/02/2036	FRANCES	mensual	variable	3,90	30/360	Euribor año hipotecario	0,50	+	anual	HIPOTECARIA
7217	24-abr-07	2101	2095 0569 10 8508596270	HIPOTECARIO	134.682,00	132.916,18	30/06/2006	30/06/2036	FRANCES	mensual	variable	4,35	30/360	Euribor año hipotecario	0,55	+	anual	HIPOTECARIA
7218	24-abr-07	2101	2095 0317 70 8508596306	HIPOTECARIO	112.000,00	110.131,36	25/04/2006	25/04/2036	FRANCES	mensual	mixto	3,80	30/360	Euribor año hipotecario	0,55	+	anual	HIPOTECARIA
7219	24-abr-07	2101	2095 0332 90 8508597124	HIPOTECARIO	345.000,00	342.261,94	06/03/2006	06/03/2041	FRANCES	mensual	variable	4,04	30/360	Euribor año hipotecario	0,50	+	anual	HIPOTECARIA
7220	24-abr-07	2101	2095 0103 40 8508597177	HIPOTECARIO	180.000,00	175.993,06	10/02/2006	10/02/2036	FRANCES	mensual	variable	4,52	30/360	Euribor año hipotecario	0,60	+	anual	HIPOTECARIA
7221	24-abr-07	2101	2095 0532 60 8508597274	HIPOTECARIO	240.000,00	229.762,01	11/04/2006	11/04/2036	FRANCES	mensual	variable	4,59	30/360	Euribor año hipotecario	0,50	+	anual	HIPOTECARIA
7222	24-abr-07	2101	2095 0093 60 8508597367	HIPOTECARIO	173.400,00	173.257,50	21/02/2006	15/03/2041	FRANCES	mensual	variable	4,24	30/360	Euribor año hipotecario	0,70	+	anual	HIPOTECARIA
7223	24-abr-07	2101	2095 0193 10 8508597561	HIPOTECARIO	100.000,00	98.364,25	26/04/2006	26/04/2036	FRANCES	mensual	variable	4,12	30/360	Euribor año hipotecario	0,50	+	anual	HIPOTECARIA
7224	24-abr-07	2101	2095 0101 50 8508597810	HIPOTECARIO	180.000,00	178.517,37	03/03/2006	03/03/2036	FRANCES	mensual	variable	4,56	30/360	Euribor año hipotecario	0,50	+	anual	HIPOTECARIA
7225	24-abr-07	2101	2095 0440 00 8508598151	HIPOTECARIO	153.600,00	151.421,06	17/02/2006	17/02/2036	FRANCES	mensual	variable	3,90	30/360	Euribor año hipotecario	0,50	+	anual	HIPOTECARIA
7226	24-abr-07	2101	2095 0119 90 8508598166	HIPOTECARIO	228.000,00	227.313,13	21/07/2006	10/08/2036	FRANCES	mensual	variable	4,47	30/360	Euribor año hipotecario	0,55	+	anual	HIPOTECARIA
7227	24-abr-07	2101	2095 0093 60 8508598375	HIPOTECARIO	111.435,00	109.575,76	12/04/2006	10/05/2036	FRANCES	mensual	mixto	3,80	30/360	Euribor año hipotecario	0,55	+	anual	HIPOTECARIA
7228	24-abr-07	2101	2095 0023 50 8508598453	HIPOTECARIO	300.000,00	299.442,94	08/03/2006	06/04/2041	FRANCES	mensual	variable	4,64	30/360	Euribor año hipotecario	0,55	+	anual	HIPOTECARIA
7229	24-abr-07	2101	2095 0457 10 8508598639	HIPOTECARIO	187.000,00	186.778,47	08/02/2006	10/02/2041	FRANCES	mensual	variable	4,10	30/360	Euribor año hipotecario	0,70	+	anual	HIPOTECARIA
7230	24-abr-07	2101	2095 0027 30 8508598867	HIPOTECARIO	209.753,00	208.163,18	21/03/2006	21/12/2040	FRANCES	mensual	variable	4,66	30/360	Euribor año hipotecario	0,60	+	anual	HIPOTECARIA
7231	24-abr-07	2101	2095 0255 30 8508598911	HIPOTECARIO	300.000,00	292.460,28	03/04/2006	03/04/2031	FRANCES	mensual	variable	4,69	30/360	Euribor año hipotecario	0,60	+	anual	HIPOTECARIA
7232	24-abr-07	2101	2095 0218 80 8508598930	HIPOTECARIO	150.000,00	149.860,31	07/03/2006	07/03/2041	FRANCES	mensual	variable	4,19	30/360	Euribor año hipotecario	0,65	+	anual	HIPOTECARIA
7233	24-abr-07	2101	2095 0277 70 8508599136	HIPOTECARIO	293.000,00	287.674,38	28/03/2006	28/03/2036	FRANCES	mensual	variable	4,04	30/360	Euribor año hipotecario	0,50	+	anual	HIPOTECARIA
7234	24-abr-07	2101	2095 0058 10 8508599706	HIPOTECARIO	540.000,00	540.000,00	05/07/2006	05/07/2031	FRANCES	mensual	variable	4,36	30/360	Euribor año hipotecario	0,50	+	anual	HIPOTECARIA
7235	24-abr-07	2101	2095 0525 20 8508600030	HIPOTECARIO	151.700,00	148.322,24	08/02/2006	08/02/2036	FRANCES	mensual	variable	3,61	30/360	Euribor año hipotecario	0,50	+	anual	HIPOTECARIA
7236	24-abr-07	2101	2095 0043 10 8508600142	HIPOTECARIO	271.700,00	267.109,01	17/02/2006	17/02/2041	FRANCES	mensual	variable	4,47	30/360	Euribor año hipotecario	0,55	+	anual	HIPOTECARIA
7237	24-abr-07	2101	2095 0065 30 8508600161	HIPOTECARIO	186.315,00	184.772,15	13/02/2006	13/02/2041	FRANCES	mensual	variable	4,15	30/360	Euribor año hipotecario	0,75	+	anual	HIPOTECARIA
7238	24-abr-07	2101	2095 0533 00 8508600235	HIPOTECARIO	342.000,00	341.747,49	13/03/2006	13/03/2041	FRANCES	mensual	variable	4,14	30/360	Euribor año hipotecario	0,60	+	anual	HIPOTECARIA
7239	24-abr-07	2101	2095 0502 40 8508600288	HIPOTECARIO	195.000,00	190.826,73	20/02/2006	20/02/2036	FRANCES	mensual	variable	4,62	30/360	Euribor año hipotecario	0,70	+	anual	HIPOTECARIA
7240	24-abr-07	2101	2095 0456 50 8508600292	HIPOTECARIO	236.800,00	236.703,09	27/02/2006	05/03/2041	FRANCES	mensual	variable	4,29	30/360	Euribor año hipotecario	0,75	+	anual	HIPOTECARIA
7241	24-abr-07	2101	2095 0041 00 8508600309	HIPOTECARIO	180.000,00	179.729,77	22/02/2006	03/03/2041	FRANCES	mensual	variable	4,81	30/360	Euribor año hipotecario	0,75	+	anual	HIPOTECARIA
7242	24-abr-07	2101	2095 0471 70 8508600328	HIPOTECARIO	260.000,00	259.730,97	28/02/2006	28/02/2041	FRANCES	mensual	variable	4,05	30/360	Euribor año hipotecario	0,65	+	anual	HIPOTECARIA
7243	24-abr-07	2101	2095 0536 40 8508600385	HIPOTECARIO	100.000,00	98.495,18	21/02/2006	05/03/2041	FRANCES	mensual	variable	4,81	30/360	Euribor año hipotecario	0,75	+	anual	HIPOTECARIA
7244	24-abr-07	2101	2095 0529 00 8508600410	HIPOTECARIO	216.000,00	215.815,20	08/02/2006	08/02/2041	FRANCES	mensual	variable	4,15	30/360	Euribor año hipotecario	0,75	+	anual	HIPOTECARIA
7245	24-abr-07	2101	2095 0448 70 8508600425	HIPOTECARIO	185.000,00	179.810,19	10/02/2006	28/02/2030	FRANCES	mensual	variable	4,47	30/360	Euribor año hipotecario	0,55	+	anual	HIPOTECARIA
7246	24-abr-07	2101	2095 0063 40 8508601355	HIPOTECARIO	150.000,00	147.002,39	20/02/2006	05/03/2036	FRANCES	mensual	variable	4,09	30/360	Euribor año hipotecario	0,55	+	anual	HIPOTECARIA
7247	24-abr-07	2101	2095 0544 20 8508601680	HIPOTECARIO	156.000,00	151.833,81	03/03/2006	03/03/2031	FRANCES	mensual	variable	3,92	30/360	Euribor año hipotecario	0,70	+	anual	HIPOTECARIA
7248	24-abr-07	2101	2095 0355 70 8508601720	HIPOTECARIO	137.189,00	134.666,44	07/04/2006	07/04/2036	FRANCES	mensual	variable	4,69	30/360	Euribor año hipotecario	0,60	+	anual	HIPOTECARIA
7249	24-abr-07	2101	2095 0589 40 8508601773	HIPOTECARIO	179.500,00	176.563,46	10/03/2006	10/03/2039	FRANCES	mensual	variable	4,24	30/360	Euribor año hipotecario	0,70	+	anual	HIPOTECARIA
7250	24-abr-07	2101	2095 0087 70 8508602285	HIPOTECARIO	174.000,00	173.837,97	03/03/2006	10/03/2041	FRANCES	mensual	variable	4,19	30/360	Euribor año hipotecario	0,65	+	anual	HIPOTECARIA
7251	24-abr-07	2101	2095 0522 90 8508602840	HIPOTECARIO	230.000,00	229.710,84	22/02/2006	22/02/2041	FRANCES	mensual	variable	4,62	30/360	Euribor año hipotecario	0,70	+	anual	HIPOTECARIA
7252	24-abr-07	2101	2095 0065 30 8508602933	HIPOTECARIO	240.000,00	233.783,18	24/03/2006	24/03/2041	FRANCES	mensual	variable	4,19	30/360	Euribor año hipotecario	0,65	+	anual	HIPOTECARIA
7253	24-abr-07	2101	2095 0193 10 8508603084	HIPOTECARIO	150.000,00	146.793,42	23/02/2006	23/02/2036	FRANCES	mensual	variable	4,05	30/360	Euribor año hipotecario	0,65	+	anual	HIPOTECARIA
7254	24-abr-07	2101	2095 0337 10 8508603162	HIPOTECARIO	270.000,00	269.410,13	23/03/2006	23/03/2041	FRANCES	mensual	variable	4,56	30/360	Euribor año hipotecario	0,50	+	anual	HIPOTECARIA
7255	24-abr-07	2101	2095 0457 10 8508603333	HIPOTECARIO	235.000,00	234.655,72	15/02/2006	15/02/2041	FRANCES	mensual	variable	3,86	30/360	Euribor año hipotecario	0,75	+	anual	HIPOTECARIA
7256	24-abr-07	2101	2095 0180 90 8508603538	HIPOTECARIO	105.000,00	102.085,67	06/04/2006	06/04/2029	FRANCES	mensual	variable	4,59	30/360	Euribor año hipotecario	0,50	+	anual	HIPOTECARIA
7257	24-abr-07	2101	2095 0106 81 8508604041	HIPOTECARIO	33.600,00	32.692,31	04/05/2006	01/06/2026	FRANCES	mensual	variable	4,56	30/360	IRPH entidades	0,00	+	anual	HIPOTECARIA
7258	24-abr-07	2101	2095 0448 80 8508604128	HIPOTECARIO	145.000,00	144.280,74	08/03/2006	05/04/2038	FRANCES	mensual	variable	4,99	30/360	Euribor año hipotecario	0,90	+	anual	HIPOTECARIA
7259	24-abr-07	2101	2095 0100 00 8508604206	HIPOTECARIO	150.250,00	149.208,07	16/03/2006	16/03/2036	FRANCES	mensual	variable	4,66	30/360	Euribor año hipotecario	0,60	+	anual	HIPOTECARIA
7260	24-abr-07	2101	2095 0302 70 8508604468	HIPOTECARIO	111.500,00	109.639,72	26/04/2006	26/04/2036	FRANCES	mensual	mixto	3,80	30/360	Euribor año hipotecario	0,55	+	anual	HIPOTECARIA
7261	24-abr-07	2101	2095 0537 90 8508604546	HIPOTECARIO	180.000,00	179.674,70	09/02/2006	09/02/2041	FRANCES	mensual	variable	4,72	30/360	Euribor año hipotecario	0,80	+	anual	HIPOTECARIA
7262	24-abr-07	2101	2095 0010 40 8508604584	HIPOTECARIO	88.557,00	86.914,62	11/04/2006	11/04/2036	FRANCES	mensual	variable	4,69	30/360	Euribor año hipotecario	0,60	+	anual	HIPOTECARIA
7263	24-abr-07	2101	2095 0420 60 8508604643	HIPOTECARIO	169.000,00	168.804,33	14/03/2006	14/03/2041	FRANCES	mensual	variable	4,61	30/360	Euribor año hipotecario	0,55	+	anual	HIPOTECARIA
7264	24-abr-07	2101	2095 0526 70 8508604848	HIPOTECARIO	211.400,00	208.291,07	16/02/2006	15/03/2041	FRANCES	mensual	variable	4,24	30/360	Euribor año hipotecario	0,70	+	anual	HIPOTECARIA
7265	24-abr-07	2101	2095 0526 70 8508604926	HIPOTECARIO	220.000,00	219.843,23	16/02/2006	03/03/2041	FRANCES	mensual	variable	4,29	30/360	Euribor año hipotecario	0,75	+	anual	HIPOTECARIA
7266	24-abr-07	2101	2095 0592 10 8508605229	HIPOTECARIO	96.000,00	93.541,99	08/02/2006	08/02/2026	FRANCES	mensual	variable	4,87	30/360	Euribor año hipotecario	0,95	+	anual	HIPOTECARIA
7267	24-abr-07	2101	2095 0262 70 8508605233	HIPOTECARIO	141.946,50	139.474,04	07/02/2006	07/02/2041	FRANCES	mensual	variable	4,47	30/360	Euribor año hipotecario	0,55	+	anual	HIPOTECARIA
7268	24-abr-07	2101	2095 0444 90 8508605419	HIPOTECARIO	240.000,00	236.205,39	02/03/2006	07/03/2041	FRANCES	mensual	variable	4,71	30/360	Euribor año hipotecario	0,65	+	anual	HIPOTECARIA
7269	24-abr-07	2101	2095 0524 80 8508605592	HIPOTECARIO	166.800,00	164.784,28	16/02/2006	05/03/2036	FRANCES	mensual	variable	4,44	30/360	Euribor año hipotecario	0,90	+	anual	HIPOTECARIA
7270	24-abr-07	2101	2095 0539 80 8508605685	HIPOTECARIO	240.000,00	239.854,86	01/03/2006	01/03/2041	FRANCES	mensual	variable	4,34	30/360	Euribor año hipotecario	0,80	+	anual	HIPOTECARIA
7271	24-abr-07	2101	2095 0571 00 8508605803	HIPOTECARIO	125.000,00	123.070,03	28/02/2006	10/03/2041	FRANCES	mensual	variable	5,06	30/360	Euribor año hipotecario	1,00	+	anual	HIPOTECARIA
7272	24-abr-07	2101	2095 0528 60 8508605972	HIPOTECARIO	196.000,00	195.663,02	10/02/2006	10/02/2041	FRANCES	mensual	variable	4,52	30/360	Euribor año hipotecario	0,60	+	anual	HIPOTECARIA
7273	24-abr-07	2101	2095 0340 70 8508606159	HIPOTECARIO	158.000,00	155.506,33	17/02/2006	05/03/2041	FRANCES	mensual	variable	4,91	30/360	Euribor año hipotecario	0,85	+	anual	HIPOTECARIA
7274	24-abr-07	2101	2095 0376 60 8508606197	HIPOTECARIO	600.000,00	588.055,16	01/03/2006	01/03/2036	FRANCES	mensual	variable	4,04	30/360	Euribor año hipotecario	0,50	+	anual	HIPOTECARIA
7275	24-abr-07	2101	2095 0528 60 8508606315	HIPOTECARIO	210.000,00	209.723,89	10/03/2006	10/03/2041	FRANCES	mensual	variable	4,76	30/360	Euribor año hipotecario	0,70	+	anual	HIPOTECARIA
7276	24-abr-07	2101	2095 0276 20 8508606368	HIPOTECARIO	352.000,00	349.431,13	13/02/2006	13/02/2036	FRANCES	mensual	variable	3,90	30/360	Euribor año hipotecario	0,50	+	anual	HIPOTECARIA
7277	24-abr-07	2101	2095 0455 00 8508606465	HIPOTECARIO	216.000,00	214.636,18	21/02/2006	05/03/2036	FRANCES	mensual	variable	4,66	30/360	Euribor año hipotecario	0,60	+	anual	HIPOTECARIA
7278	24-abr-07	2101	2095 0040 61 8508606511	HIPOTECARIO	172.200,00	169.626,23	15/02/2006	08/03/2041	FRANCES	mensual	variable	4,19	30/360	Euribor año hipotecario	0,65	+	anual	HIPOTECARIA
7279	24-abr-07	2101	2095 0541 90 8508606539	HIPOTECARIO	200.000,00	199.856,11	17/02/2006	03/03/2041	FRANCES	mensual	variable	4,24	30/360	Euribor año hipotecario	0,70	+	anual	HIPOTECARIA
7280	24-abr-07	2101	2095 0065 31 8508606661	HIPOTECARIO	195.000,00	193.705,01	04/04/2006	04/04/2041	FRANCES	mensual	variable	4,32	30/360	Euribor año hipotecario	0,70	+	anual	HIPOTECARIA
7281	24-abr-07	2101	2095 0536 40 8508606752	HIPOTECARIO	124.000,00	122.131,40	20/02/2006	05/03/2041	FRANCES	mensual	variable	4,71	30/360	Euribor año hipotecario	0,65	+	anual	HIPOTECARIA
7282	24-abr-07	2101	2095 0338 60 8508607148	HIPOTECARIO	461.700,00	461.047,03	27/02/2006	27/02/2041	FRANCES	mensual	variable	4,42	30/360	Euribor año hipotecario	0,50	+	anual	HIPOTECARIA
7283	24-abr-07	2101	2095 0502 40 8508607454	HIPOTECARIO	225.500,00	224.594,79	23/02/2006	23/02/2041	FRANCES	mensual	variable	4,67	30/360	Euribor año hipotecario	0,75	+	anual	HIPOTECARIA
7284	24-abr-07	2101	2095 0420 60 8508607659	HIPOTECARIO	200.000,00	199.779,83	10/02/2006	05/03/2041	FRANCES	mensual	variable	4,81	30/360	Euribor año hipotecario	0,75	+	anual	HIPOTECARIA
7285	24-abr-07	2101	2095 0538 30 8508607682	HIPOTECARIO	117.000,00	114.496,54	10/02/2006	10/02/2036	FRANCES	mensual	variable	4,00	30/360	Euribor año hipotecario	0,60	+	anual	HIPOTECARIA
7286	24-abr-07	2101	2095 0001 10 8508607927	HIPOTECARIO	192.000,00	190.848,21	16/02/2006	03/03/2036	FRANCES	mensual	variable	4,14	30/360	Euribor año hipotecario	0,60	+	anual	HIPOTECARIA
7287	24-abr-07	2101	2095 0525 20 8508608160	HIPOTECARIO	95.300,00	94.599,70	20/02/2006	20/02/2036	FRANCES	mensual	variable	3,81	30/360	Euribor año hipotecario	0,70	+	anual	HIPOTECARIA
7288	24-abr-07	2101	2095 0468 10 8508608194	HIPOTECARIO	300.000,00	269.934,21	28/02/2006	28/09/2036	FRANCES	mensual	variable	4,82	30/360	Euribor año hipotecario	0,90	+	anual	HIPOTECARIA
7289	24-abr-07	2101	2095 0471 70 8508608521	HIPOTECARIO	236.787,10	231.720,45	14/02/2006	14/02/2036	FRANCES	mensual	variable	4,00	30/360	Euribor año hipotecario	0,60	+	anual	HIPOTECARIA
7290	24-abr-07	2101	2095 0525 20 8508608589	HIPOTECARIO	242.800,00	233.430,01	20/02/2006	20/05/2039	FRANCES	mensual	variable	3,91	30/360	Euribor año hipotecario	0,80	+	anual	HIPOTECARIA
7291	24-abr-07	2101	2095 0002 60 8508608648	HIPOTECARIO	248.000,00	245.908,54	15/02/2006	15/02/2041	FRANCES	mensual	variable	4,00	30/360	Euribor año hipotecario	0,60	+	anual	HIPOTECARIA
7292	24-abr-07	2101	2095 0496 40 8508608707	HIPOTECARIO	330.000,00	324.871,03	27/02/2006	05/03/2041	FRANCES	mensual	variable	4,56	30/360	Euribor año hipotecario	0,50	+	anual	HIPOTECARIA
7293	24-abr-07	2101	2095 0028 80 8508609335	HIPOTECARIO	237.100,00	236.747,23	16/02/2006	16/02/2041	FRANCES	mensual	variable	4,57	30/360	Euribor año hipotecario	0,65	+	anual	HIPOTECARIA
7294	24-abr-07	2101	2095 0028 80 8508609447	HIPOTECARIO	216.400,00	216.088,31	16/02/2006	16/02/2041	FRANCES	mensual	variable	4,00	30/360	Euribor año hipotecario	0,60	+	anual	HIPOTECARIA
7295	24-abr-07	2101	2095 0093 60 8508609525	HIPOTECARIO	156.260,00	153.399,81	29/03/2006	04/04/2036	FRANCES	mensual	variable	4,12	30/360	Euribor año hipotecario	0,50	+	anual	HIPOTECARIA
7296	24-abr-07	2101	2095 0023 50 8508609559	HIPOTECARIO	360.000,00	355.255,77	07/07/2006	07/07/2036	FRANCES	mensual	variable	4,36	30/360	Euribor año hipotecario	0,50	+	anual	HIPOTECARIA
7297	24-abr-07	2101	2095 0410 90 8508609791	HIPOTECARIO	200.000,00	196.034,68	01/03/2006	01/03/2036	FRANCES	mensual	variable	4,04	30/360	Euribor año hipotecario	0,50	+	anual	HIPOTECARIA
7298	24-abr-07	2101	2095 0181 30 8508609827	HIPOTECARIO	108.000,00	106.031,18	11/04/2006	11/04/2036	FRANCES	mensual	variable	4,59	30/360	Euribor año hipotecario	0,50	+	anual	HIPOTECARIA
7299	24-abr-07	2101	2095 0524 80 8508610047	HIPOTECARIO	232.400,00	232.212,33	10/02/2006	10/02/2041	FRANCES	mensual	variable	4,25	30/360	Euribor año hipotecario	0,85	+	anual	HIPOTECARIA
7300	24-abr-07	2101	2095 0449 10 8508610427	HIPOTECARIO	285.000,00	281.411,83	16/02/2006	16/02/2041	FRANCES	mensual	variable	4,62	30/360	Euribor año hipotecario	0,70	+	anual	HIPOTECARIA

Auto numérico	Fecha formalización	Entidad	Numero de Préstamo	Tipo de Préstamo	Importe Inicial	Saldo Vivo	Fecha Formalización	Fecha Finalización	Tipo Amortización	Frecuencia Cobro	Interes f/v	Tipo Interes Actual	Calculo Intereses	Indice de referencia	Margen Indice	Margen +/-	Frecuencia Rev. Tipo	Garantias
7301	24-abr-07	2101	2095 0479 30 8506610729	HIPOTECARIO	240.404,00	240.255,28	09/03/2006	09/03/2041	FRANCES	mensual	variable	4,24	30/360	Euribor año hipotecario	0,70	+	anual	HIPOTECARIA
7302	24-abr-07	2101	2095 0437 50 8506610845	HIPOTECARIO	195.000,00	190.838,97	13/02/2006	13/02/2036	FRANCES	mensual	variable	3,95	30/360	Euribor año hipotecario	0,55	+	anual	HIPOTECARIA
7303	24-abr-07	2101	2095 0524 80 8506610942	HIPOTECARIO	215.000,00	211.903,25	17/02/2006	05/03/2041	FRANCES	mensual	variable	4,34	30/360	Euribor año hipotecario	0,80	+	anual	HIPOTECARIA
7304	24-abr-07	2101	2095 0326 10 8506610976	HIPOTECARIO	180.000,00	177.556,45	12/05/2006	12/05/2041	FRANCES	mensual	mixto	3,50	30/360	Euribor año hipotecario	0,60	+	anual	HIPOTECARIA
7305	24-abr-07	2101	2095 0043 10 8506611420	HIPOTECARIO	171.300,00	164.947,65	07/03/2006	07/03/2026	FRANCES	mensual	variable	4,04	30/360	Euribor año hipotecario	0,50	+	anual	HIPOTECARIA
7306	24-abr-07	2101	2095 0041 01 8506611441	HIPOTECARIO	207.000,00	205.879,59	21/04/2006	21/04/2036	FRANCES	mensual	variable	4,79	30/360	Euribor año hipotecario	0,70	+	anual	HIPOTECARIA
7307	24-abr-07	2101	2095 0181 30 8506611492	HIPOTECARIO	100.000,00	98.345,89	28/04/2006	28/04/2036	FRANCES	mensual	mixto	3,85	30/360	Euribor año hipotecario	0,55	+	anual	HIPOTECARIA
7308	24-abr-07	2101	2095 0106 80 8506611794	HIPOTECARIO	165.000,00	162.118,25	10/04/2006	10/04/2036	FRANCES	mensual	variable	4,36	30/360	IRPH entidades	0,00	+	anual	HIPOTECARIA
7309	24-abr-07	2101	2095 0330 10 8506611800	HIPOTECARIO	156.263,00	153.915,98	01/03/2006	03/03/2041	FRANCES	mensual	variable	4,09	30/360	Euribor año hipotecario	0,55	+	anual	HIPOTECARIA
7310	24-abr-07	2101	2095 0180 90 8506611849	HIPOTECARIO	228.000,00	224.286,80	16/02/2006	16/02/2041	FRANCES	mensual	variable	4,05	30/360	Euribor año hipotecario	0,65	+	anual	HIPOTECARIA
7311	24-abr-07	2101	2095 0063 40 8506612103	HIPOTECARIO	162.300,00	161.960,90	15/02/2006	15/02/2041	FRANCES	mensual	variable	3,95	30/360	Euribor año hipotecario	0,55	+	anual	HIPOTECARIA
7312	24-abr-07	2101	2095 0036 60 8506612160	HIPOTECARIO	250.000,00	249.467,90	10/02/2006	10/02/2041	FRANCES	mensual	variable	4,52	30/360	Euribor año hipotecario	0,60	+	anual	HIPOTECARIA
7313	24-abr-07	2101	2095 0111 20 8506612308	HIPOTECARIO	45.157,00	43.907,19	24/05/2006	24/05/2026	FRANCES	mensual	mixto	4,00	30/360	Euribor año hipotecario	0,70	+	anual	HIPOTECARIA
7314	24-abr-07	2101	2095 0584 10 8506612783	HIPOTECARIO	130.000,00	129.851,44	10/02/2006	10/02/2041	FRANCES	mensual	variable	4,82	30/360	Euribor año hipotecario	0,90	+	anual	HIPOTECARIA
7315	24-abr-07	2101	2095 0310 50 8506612798	HIPOTECARIO	260.000,00	258.088,03	17/03/2006	17/03/2036	FRANCES	mensual	variable	4,66	30/360	Euribor año hipotecario	0,60	+	anual	HIPOTECARIA
7316	24-abr-07	2101	2095 0505 60 8506612992	HIPOTECARIO	223.500,00	223.280,53	21/02/2006	21/02/2041	FRANCES	mensual	variable	4,10	30/360	Euribor año hipotecario	0,70	+	anual	HIPOTECARIA
7317	24-abr-07	2101	2095 0309 90 8506613295	HIPOTECARIO	213.600,00	213.521,40	16/03/2006	05/04/2041	FRANCES	mensual	variable	4,37	30/360	Euribor año hipotecario	0,75	+	anual	HIPOTECARIA
7318	24-abr-07	2101	2095 0525 20 8506613510	HIPOTECARIO	240.000,00	239.796,16	16/03/2006	16/03/2041	FRANCES	mensual	variable	3,97	30/360	Euribor año hipotecario	0,75	+	anual	HIPOTECARIA
7319	24-abr-07	2101	2095 0475 50 8506613675	HIPOTECARIO	182.000,00	181.534,99	02/08/2006	31/08/2036	FRANCES	mensual	mixto	4,15	30/360	Euribor año hipotecario	0,60	+	anual	HIPOTECARIA
7320	24-abr-07	2101	2095 0475 50 8506613715	HIPOTECARIO	135.000,00	133.271,94	28/06/2006	30/06/2036	FRANCES	mensual	mixto	4,15	30/360	Euribor año hipotecario	0,50	+	anual	HIPOTECARIA
7321	24-abr-07	2101	2095 0065 30 8506613787	HIPOTECARIO	204.000,00	201.148,70	31/03/2006	31/03/2041	FRANCES	mensual	variable	4,09	30/360	Euribor año hipotecario	0,55	+	anual	HIPOTECARIA
7322	24-abr-07	2101	2095 0023 50 8506613831	HIPOTECARIO	250.000,00	249.787,29	09/03/2006	05/04/2041	FRANCES	mensual	variable	4,22	30/360	Euribor año hipotecario	0,60	+	anual	HIPOTECARIA
7323	24-abr-07	2101	2095 0065 30 8506613943	HIPOTECARIO	144.400,00	141.552,95	24/02/2006	24/02/2036	FRANCES	mensual	variable	4,10	30/360	Euribor año hipotecario	0,70	+	anual	HIPOTECARIA
7324	24-abr-07	2101	2095 0180 90 8506614396	HIPOTECARIO	102.000,00	100.174,07	07/04/2006	07/04/2036	FRANCES	mensual	variable	4,12	30/360	Euribor año hipotecario	0,50	+	anual	HIPOTECARIA
7325	24-abr-07	2101	2095 0154 50 8506614402	HIPOTECARIO	180.000,00	177.268,42	09/03/2006	09/03/2041	FRANCES	mensual	variable	4,04	30/360	Euribor año hipotecario	0,50	+	anual	HIPOTECARIA
7326	24-abr-07	2101	2095 0474 00 8506614489	HIPOTECARIO	180.000,00	179.950,50	27/03/2006	27/03/2041	FRANCES	mensual	variable	4,76	30/360	Euribor año hipotecario	0,70	+	anual	HIPOTECARIA
7327	24-abr-07	2101	2095 0222 80 8506615347	HIPOTECARIO	220.000,00	219.874,38	13/03/2006	10/04/2041	FRANCES	mensual	variable	4,37	30/360	Euribor año hipotecario	0,75	+	anual	HIPOTECARIA
7328	24-abr-07	2101	2095 0326 10 8506615537	HIPOTECARIO	239.000,00	238.803,61	03/03/2006	03/03/2041	FRANCES	mensual	variable	4,24	30/360	Euribor año hipotecario	0,70	+	anual	HIPOTECARIA
7329	24-abr-07	2101	2095 0540 40 8506615600	HIPOTECARIO	195.660,00	194.481,63	07/04/2006	07/04/2036	FRANCES	mensual	variable	4,64	30/360	Euribor año hipotecario	0,55	+	anual	HIPOTECARIA
7330	24-abr-07	2101	2095 0048 20 8506615843	HIPOTECARIO	264.000,00	256.506,95	24/03/2006	05/04/2041	FRANCES	mensual	variable	4,22	30/360	Euribor año hipotecario	0,60	+	anual	HIPOTECARIA
7331	24-abr-07	2101	2095 0193 10 8506615917	HIPOTECARIO	350.000,00	336.328,10	06/03/2006	06/01/2035	FRANCES	mensual	variable	4,04	30/360	Euribor año hipotecario	0,50	+	anual	HIPOTECARIA
7332	24-abr-07	2101	2095 0524 81 8506615961	HIPOTECARIO	237.000,00	236.904,80	24/02/2006	05/03/2041	FRANCES	mensual	variable	4,34	30/360	Euribor año hipotecario	0,80	+	anual	HIPOTECARIA
7333	24-abr-07	2101	2095 0522 91 8506616171	HIPOTECARIO	50.000,00	47.013,20	13/02/2006	13/02/2021	FRANCES	mensual	variable	4,52	30/360	Euribor año hipotecario	0,60	+	anual	HIPOTECARIA
7334	24-abr-07	2101	2095 0275 60 8506616321	HIPOTECARIO	332.500,00	331.882,56	27/03/2006	05/04/2041	FRANCES	mensual	variable	4,84	30/360	Euribor año hipotecario	0,75	+	anual	HIPOTECARIA
7335	24-abr-07	2101	2095 0207 60 8506616471	HIPOTECARIO	192.000,00	191.858,24	08/03/2006	08/03/2041	FRANCES	mensual	variable	4,14	30/360	Euribor año hipotecario	0,60	+	anual	HIPOTECARIA
7336	24-abr-07	2101	2095 0355 70 8506616486	HIPOTECARIO	135.425,00	133.145,98	11/05/2006	11/05/2036	FRANCES	mensual	mixto	3,75	30/360	Euribor año hipotecario	0,60	+	anual	HIPOTECARIA
7337	24-abr-07	2101	2095 0018 00 8506616813	HIPOTECARIO	258.500,00	258.295,35	17/03/2006	28/03/2041	FRANCES	mensual	variable	4,14	30/360	Euribor año hipotecario	0,60	+	anual	HIPOTECARIA
7338	24-abr-07	2101	2095 0180 90 8506616959	HIPOTECARIO	210.000,00	209.368,86	23/02/2006	23/02/2036	FRANCES	mensual	variable	4,10	30/360	Euribor año hipotecario	0,70	+	anual	HIPOTECARIA
7339	24-abr-07	2101	2095 0518 90 8506617192	HIPOTECARIO	252.000,00	250.368,48	03/03/2006	03/03/2038	FRANCES	mensual	variable	4,81	30/360	Euribor año hipotecario	0,75	+	anual	HIPOTECARIA
7340	24-abr-07	2101	2095 0504 30 8506617344	HIPOTECARIO	233.000,00	232.572,31	13/02/2006	13/02/2041	FRANCES	mensual	variable	4,67	30/360	Euribor año hipotecario	0,75	+	anual	HIPOTECARIA
7341	24-abr-07	2101	2095 0080 50 8506617781	HIPOTECARIO	123.300,00	121.486,70	17/03/2006	17/03/2041	FRANCES	mensual	variable	4,24	30/360	Euribor año hipotecario	0,70	+	anual	HIPOTECARIA
7342	24-abr-07	2101	2095 0584 11 8506617861	HIPOTECARIO	154.800,00	152.282,68	14/02/2006	14/02/2041	FRANCES	mensual	variable	4,92	30/360	Euribor año hipotecario	1,00	+	anual	HIPOTECARIA
7343	24-abr-07	2101	2095 0530 70 8506618012	HIPOTECARIO	125.750,00	125.685,89	10/03/2006	10/03/2041	FRANCES	mensual	variable	4,29	30/360	Euribor año hipotecario	0,75	+	anual	HIPOTECARIA
7344	24-abr-07	2101	2095 0036 60 8506618027	HIPOTECARIO	309.000,00	302.873,61	01/03/2006	01/03/2036	FRANCES	mensual	variable	4,04	30/360	Euribor año hipotecario	0,50	+	anual	HIPOTECARIA
7345	24-abr-07	2101	2095 0526 70 8506618202	HIPOTECARIO	186.000,00	184.953,35	09/03/2006	05/04/2036	FRANCES	mensual	variable	4,37	30/360	Euribor año hipotecario	0,75	+	anual	HIPOTECARIA
7346	24-abr-07	2101	2095 0049 70 8506618274	HIPOTECARIO	150.000,00	147.121,27	17/03/2006	05/04/2036	FRANCES	mensual	variable	4,69	30/360	Euribor año hipotecario	0,60	+	anual	HIPOTECARIA
7347	24-abr-07	2101	2095 0474 01 8506618301	HIPOTECARIO	205.000,00	204.962,76	13/02/2006	13/02/2041	FRANCES	mensual	variable	4,30	30/360	Euribor año hipotecario	0,90	+	anual	HIPOTECARIA
7348	24-abr-07	2101	2095 0317 70 8506618430	HIPOTECARIO	120.000,00	105.923,81	10/04/2006	10/04/2036	FRANCES	mensual	variable	4,64	30/360	Euribor año hipotecario	0,55	+	anual	HIPOTECARIA
7349	24-abr-07	2101	2095 0459 90 8506618918	HIPOTECARIO	240.000,00	239.482,69	02/03/2006	02/03/2041	FRANCES	mensual	variable	4,66	30/360	Euribor año hipotecario	0,60	+	anual	HIPOTECARIA
7350	24-abr-07	2101	2095 0109 10 8506619487	HIPOTECARIO	192.000,00	191.723,42	13/02/2006	13/02/2041	FRANCES	mensual	variable	4,00	30/360	Euribor año hipotecario	0,60	+	anual	HIPOTECARIA
7351	24-abr-07	2101	2095 0445 30 8506619605	HIPOTECARIO	187.200,00	183.914,68	17/02/2006	05/03/2041	FRANCES	mensual	variable	4,71	30/360	Euribor año hipotecario	0,65	+	anual	HIPOTECARIA
7352	24-abr-07	2101	2095 0016 11 8506619951	HIPOTECARIO	213.750,00	205.088,21	09/02/2006	09/02/2026	FRANCES	mensual	variable	4,52	30/360	Euribor año hipotecario	0,60	+	anual	HIPOTECARIA
7353	24-abr-07	2101	2095 0225 10 8506620127	HIPOTECARIO	80.000,00	78.665,21	27/04/2006	27/04/2036	FRANCES	mensual	mixto	3,80	30/360	Euribor año hipotecario	0,50	+	anual	HIPOTECARIA
7354	24-abr-07	2101	2095 0191 00 8506620507	HIPOTECARIO	101.400,00	99.708,20	02/05/2006	02/05/2036	FRANCES	mensual	mixto	3,80	30/360	Euribor año hipotecario	0,50	+	anual	HIPOTECARIA
7355	24-abr-07	2101	2095 0141 40 8506620598	HIPOTECARIO	240.000,00	220.172,18	13/03/2006	07/08/2033	FRANCES	mensual	variable	4,12	30/360	Euribor año hipotecario	0,50	+	anual	HIPOTECARIA
7356	24-abr-07	2101	2095 0191 00 8506620657	HIPOTECARIO	101.600,00	99.904,89	27/04/2006	27/04/2036	FRANCES	mensual	mixto	3,80	30/360	Euribor año hipotecario	0,50	+	anual	HIPOTECARIA
7357	24-abr-07	2101	2095 0273 90 8506620720	HIPOTECARIO	54.059,00	53.149,19	06/04/2006	30/04/2036	FRANCES	mensual	mixto	3,75	30/360	Euribor año hipotecario	0,50	+	anual	HIPOTECARIA
7358	24-abr-07	2101	2095 0537 90 8506621023	HIPOTECARIO	225.300,00	224.958,28	20/02/2006	20/02/2041	FRANCES	mensual	variable	4,52	30/360	Euribor año hipotecario	0,60	+	anual	HIPOTECARIA
7359	24-abr-07	2101	2095 0191 00 8506621042	HIPOTECARIO	111.600,00	109.934,67	26/04/2006	26/04/2036	FRANCES	mensual	mixto	3,80	30/360	Euribor año hipotecario	0,60	+	anual	HIPOTECARIA
7360	24-abr-07	2101	2095 0191 00 8506621285	HIPOTECARIO	125.000,00	122.914,40	28/04/2006	28/04/2036	FRANCES	mensual	mixto	3,80	30/360	Euribor año hipotecario	0,50	+	anual	HIPOTECARIA
7361	24-abr-07	2101	2095 0397 50 8506621631	HIPOTECARIO	240.000,00	239.685,06	16/02/2006	16/02/2041	FRANCES	mensual	variable	4,05	30/360	Euribor año hipotecario	0,50	+	anual	HIPOTECARIA
7362	24-abr-07	2101	2095 0022 00 8506622352	HIPOTECARIO	246.400,00	242.701,47	21/02/2006	11/03/2041	FRANCES	mensual	variable	4,19	30/360	Euribor año hipotecario	0,65	+	anual	HIPOTECARIA
7363	24-abr-07	2101	2095 0264 60 8506622464	HIPOTECARIO	190.000,00	189.761,82	09/03/2006	05/04/2041	FRANCES	mensual	variable	4,94	30/360	Euribor año hipotecario	0,65	+	anual	HIPOTECARIA
7364	24-abr-07	2101	2095 0539 80 8506622785	HIPOTECARIO	253.400,00	250.175,74	28/06/2006	02/07/2036	FRANCES	mensual	variable	4,56	30/360	Euribor año hipotecario	0,85	+	anual	HIPOTECARIA
7365	24-abr-07	2101	2095 0471 70 8506622960	HIPOTECARIO	259.000,00	258.650,34	27/02/2006	27/02/2041	FRANCES	mensual	variable	4,00	30/360	Euribor año hipotecario	0,70	+	anual	HIPOTECARIA
7366	24-abr-07	2101	2095 0047 80 8506623508	HIPOTECARIO	318.500,00	317.156,35	16/03/2006	16/03/2041	FRANCES	mensual	variable	4,19	30/360	Euribor año hipotecario	0,60	+	anual	HIPOTECARIA
7367	24-abr-07	2101	2095 0028 80 8506623677	HIPOTECARIO	213.500,00	213.283,30	16/02/2006	28/02/2041	FRANCES	mensual	variable	4,15	30/360	Euribor año hipotecario	0,65	+	anual	HIPOTECARIA
7368	24-abr-07	2101	2095 0018 01 8506623761	HIPOTECARIO	216.000,00	215.798,89	10/03/2006	10/03/2041	FRANCES	mensual	variable	4,19	30/360	Euribor año hipotecario	0,75	+	anual	HIPOTECARIA
7369	24-abr-07	2101	2095 0130 20 8506623979	HIPOTECARIO	132.220,00	129.320,06	20/02/2006	20/02/2036	FRANCES	mensual	variable	4,19	30/360	Euribor año hipotecario	0,65	+	anual	HIPOTECARIA
7370	24-abr-07	2101	2095 0459 90 8506624271	HIPOTECARIO	234.400,00	232.669,12	02/03/2006	02/03/2036	FRANCES	mensual	variable	4,52	30/360	Euribor año hipotecario	0,60	+	anual	HIPOTECARIA
7371	24-abr-07	2101	2095 0538 30 8506624307	HIPOTECARIO	221.000,00	220.671,25	20/02/2006	20/02/2041	FRANCES	mensual	variable	4,56	30/360	Euribor año hipotecario	0,50	+	anual	HIPOTECARIA
7372	24-abr-07	2101	2095 0111 20 8506624442	HIPOTECARIO	243.000,00	237.972,52	28/02/2006	05/03/2036	FRANCES	mensual	variable	4,57	30/360	Euribor año hipotecario	0,65	+	anual	HIPOTECARIA
7373	24-abr-07	2101	2095 0084 30 8506624457	HIPOTECARIO	319.365,83	313.527,06	30/03/2006	30/03/2036	FRANCES	mensual	variable	4,68	30/360	Euribor año hipotecario	0,60	+	anual	HIPOTECARIA
7374	24-abr-07	2101	2095 0093 60 8506624520	HIPOTECARIO	255.400,00	255.280,12	08/03/2006	05/04/2041	FRANCES	mensual	variable	4,09	30/360	Euribor año hipotecario	0,55	+	anual	HIPOTECARIA
7375	24-abr-07	2101	2095 0193 10 8506624670	HIPOTECARIO	168.000,00	167.281,30	09/03/2006	09/03/2041	FRANCES	mensual	variable	4,37	30/360	Euribor año hipotecario	0,75	+	anual	HIPOTECARIA
7376	24-abr-07	2101	2095 0468 10 8506625465	HIPOTECARIO	202.400,00	202.249,15	16/02/2006	16/02/2041	FRANCES	mensual	variable	4,19	30/360	Euribor año hipotecario	0,65	+	anual	HIPOTECARIA
7377	24-abr-07	2101	2095 0476 10 8506625683	HIPOTECARIO	172.000,00	171.536,67	23/02/2006	23/02/2041	FRANCES	mensual	variable	4,82	30/360	Euribor año hipotecario	0,90	+	anual	HIPOTECARIA
7378	24-abr-07	2101	2095 0255 30 8506625898	HIPOTECARIO	180.000,00	178.751,78	02/03/2006	02/03/2036	FRANCES	mensual	variable	4,62	30/360	Euribor año hipotecario	0,70	+	anual	HIPOTECARIA
7379	24-abr-07	2101	2095 0001 10 8506626002	HIPOTECARIO	150.000,00	147.372,66	03/04/2006	03/04/2036	FRANCES	mensual	variable	4,66	30/360	Euribor año hipotecario	0,60	+	anual	HIPOTECARIA
7380	24-abr-07	2101	2095 0114 60 8506626152	HIPOTECARIO	92.981,00	91.416,23	11/04/2006	05/05/2036	FRANCES	mensual	mixto	4,22	30/360	Euribor año hipotecario	0,60	+	anual	HIPOTECARIA
7381	24-abr-07	2101	2095 0476 10 8506626226	HIPOTECARIO	130.000,00	129.642,24	23/02/2006	23/02/2041	FRANCES	mensual	variable	3,75	30/360	Euribor año hipotecario	0,60	+	anual	HIPOTECARIA
7382	24-abr-07	2101	2095 0355 70 8506626718	HIPOTECARIO	103.057,00	101.690,82	05/07/2006	05/07/2036	FRANCES	mensual	mixto	4,52	30/360	Euribor año hipotecario	0,60	+	anual	HIPOTECARIA
7383	24-abr-07	2101	2095 0093 60 8506627671	HIPOTECARIO	300.300,00	280.664,13	15/03/2006	15/03/2041	FRANCES	mensual	variable	3,95	30/360	Euribor año hipotecario	0,60	+	anual	HIPOTECARIA
7384	24-abr-07	2101	2095 0352 30 8506627690	HIPOTECARIO	125.000,00	122.542,23	28/02/2006	28/02/2036	FRANCES	mensual	variable	4,66	30/360	Euribor año hipotecario	0,60	+	anual	HIPOTECARIA
7385	24-abr-07	2101	2095 0222 80 8506627764	HIPOTECARIO	355.840,00	346.121,97	14/03/2006	14/03/2031	FRANCES	mensual	variable	4,13	30/360	IRPH entidades	0,00	+	anual	HIPOTECARIA
7386	24-abr-07	2101	2095 0193 10 8506627838	HIPOTECARIO	201.400,00	199.957,33	20/02/2006	20/02/2036	FRANCES	mensual	variable	4,71	30/360	Euribor año hipotecario	0,65	+	anual	HIPOTECARIA
7387	24-abr-07	2101	2095 0389 70 8506627916	HIPOTECARIO	162.000,00	161.217,00	16/02/2006	10/01/2041	FRANCES	mensual	variable	3,95	30/360	Euribor año hipotecario	0,55	+	anual	HIPOTECARIA
7388	24-abr-07	2101	2095 0262 70 8506627920	HIPOTECARIO	49.000,00	46.860,38	13/02/2006	29/02/2024	FRANCES	mensual	variable	4,66	30/360	Euribor año hipotecario	0,60	+	anual	HIPOTECARIA
												4,77	30/360	Euribor año hipotecario	0,85	+	anual	HIPOTECARIA

Auto numérico	Fecha Información	Entidad	Número de Préstamo	Tipo de Préstamo	Importe Inicial	Saldo Vivo	Fecha Formalización	Fecha Finalización	Tipo Amortización	Frecuencia Cobro	Interés F/V	Tipo Interés Actual	Cálculo Intereses	Indice de referencia	Margen s/Indice	Margen +/-	Frecuencia Rev. Tipo	Garantías
7389	24-abr-07	2101	2095 0005 10 8508627992	HIPOTECARIO	96.240,00	94.119,15	09/05/2006	09/05/2031	FRANCES	mensual	variable	4,32	30/360	Euribor año hipotecario	0,60	+	anual	HIPOTECARIA
7390	24-abr-07	2101	2095 0420 60 8508628126	HIPOTECARIO	233.474,57	231.226,22	13/03/2006	13/03/2036	FRANCES	mensual	variable	4,81	30/360	Euribor año hipotecario	0,75	+	anual	HIPOTECARIA
7391	24-abr-07	2101	2095 0087 70 8508628320	HIPOTECARIO	149.580,00	146.836,99	29/03/2006	29/03/2036	FRANCES	mensual	variable	4,04	30/360	Euribor año hipotecario	0,50	+	anual	HIPOTECARIA
7392	24-abr-07	2101	2095 0267 10 8508628618	HIPOTECARIO	157.000,00	153.942,37	06/03/2006	06/03/2036	FRANCES	mensual	variable	4,24	30/360	Euribor año hipotecario	0,70	+	anual	HIPOTECARIA
7393	24-abr-07	2101	2095 0047 60 8508628700	HIPOTECARIO	230.000,00	225.471,63	02/03/2006	05/03/2036	FRANCES	mensual	variable	4,81	30/360	Euribor año hipotecario	0,75	+	anual	HIPOTECARIA
7394	24-abr-07	2101	2095 0114 61 8508628721	HIPOTECARIO	240.000,00	239.761,32	27/03/2006	27/03/2041	FRANCES	mensual	variable	4,14	30/360	Euribor año hipotecario	0,60	+	anual	HIPOTECARIA
7395	24-abr-07	2101	2095 0027 30 8508629003	HIPOTECARIO	97.411,00	95.650,44	11/04/2006	11/04/2036	FRANCES	mensual	variable	4,64	30/360	Euribor año hipotecario	0,55	+	anual	HIPOTECARIA
7396	24-abr-07	2101	2095 0348 30 8508629018	HIPOTECARIO	235.000,00	233.572,26	24/02/2006	05/03/2036	FRANCES	mensual	variable	4,29	30/360	Euribor año hipotecario	0,75	+	anual	HIPOTECARIA
7397	24-abr-07	2101	2095 0449 10 8508629168	HIPOTECARIO	178.000,00	177.832,06	22/02/2006	22/02/2041	FRANCES	mensual	variable	4,82	30/360	Euribor año hipotecario	0,90	+	anual	HIPOTECARIA
7398	24-abr-07	2101	2095 0036 60 8508629343	HIPOTECARIO	186.000,00	182.617,32	28/03/2006	28/03/2036	FRANCES	mensual	variable	4,14	30/360	Euribor año hipotecario	0,60	+	anual	HIPOTECARIA
7399	24-abr-07	2101	2095 0547 60 8508629396	HIPOTECARIO	181.800,00	178.091,06	16/03/2006	16/03/2031	FRANCES	mensual	variable	4,66	30/360	Euribor año hipotecario	0,60	+	anual	HIPOTECARIA
7400	24-abr-07	2101	2095 0533 00 8508629440	HIPOTECARIO	200.000,00	199.778,11	23/02/2006	23/02/2041	FRANCES	mensual	variable	4,05	30/360	Euribor año hipotecario	0,65	+	anual	HIPOTECARIA
7401	24-abr-07	2101	2095 0036 60 8508629590	HIPOTECARIO	276.000,00	272.171,16	07/04/2006	07/04/2041	FRANCES	mensual	variable	4,17	30/360	Euribor año hipotecario	0,55	+	anual	HIPOTECARIA
7402	24-abr-07	2101	2095 0063 40 8508629761	HIPOTECARIO	180.000,00	179.699,03	22/02/2006	22/02/2041	FRANCES	mensual	variable	3,95	30/360	Euribor año hipotecario	0,55	+	anual	HIPOTECARIA
7403	24-abr-07	2101	2095 0508 10 8508629951	HIPOTECARIO	72.000,00	70.584,14	21/02/2006	05/03/2036	FRANCES	mensual	variable	4,04	30/360	Euribor año hipotecario	0,50	+	anual	HIPOTECARIA
7404	24-abr-07	2101	2095 0542 30 8508630395	HIPOTECARIO	131.000,00	128.243,43	15/02/2006	04/03/2036	FRANCES	mensual	variable	4,56	30/360	Euribor año hipotecario	0,50	+	anual	HIPOTECARIA
7405	24-abr-07	2101	2095 0093 60 8508630566	HIPOTECARIO	210.350,00	206.110,18	27/02/2006	10/03/2036	FRANCES	mensual	variable	4,04	30/360	Euribor año hipotecario	0,50	+	anual	HIPOTECARIA
7406	24-abr-07	2101	2095 0498 30 8508630950	HIPOTECARIO	200.000,00	199.894,85	27/02/2006	27/02/2041	FRANCES	mensual	variable	4,10	30/360	Euribor año hipotecario	0,70	+	anual	HIPOTECARIA
7407	24-abr-07	2101	2095 0636 40 8508630999	HIPOTECARIO	164.000,00	160.767,35	20/02/2006	05/03/2036	FRANCES	mensual	variable	4,71	30/360	Euribor año hipotecario	0,65	+	anual	HIPOTECARIA
7408	24-abr-07	2101	2095 0055 61 8508631031	HIPOTECARIO	144.250,00	143.923,93	08/03/2006	08/12/2036	FRANCES	mensual	mixto	4,50	30/360	Euribor año hipotecario	0,60	+	anual	HIPOTECARIA
7409	24-abr-07	2101	2095 0592 10 8508631078	HIPOTECARIO	175.000,00	174.055,26	17/02/2006	06/03/2036	FRANCES	mensual	variable	5,01	30/360	Euribor año hipotecario	0,95	+	anual	HIPOTECARIA
7410	24-abr-07	2101	2095 0458 40 8508631122	HIPOTECARIO	204.000,00	202.509,09	24/02/2006	05/03/2036	FRANCES	mensual	variable	4,81	30/360	Euribor año hipotecario	0,75	+	anual	HIPOTECARIA
7411	24-abr-07	2101	2095 0326 10 8508631194	HIPOTECARIO	228.500,00	227.918,99	22/02/2006	22/02/2041	FRANCES	mensual	variable	4,52	30/360	Euribor año hipotecario	0,60	+	anual	HIPOTECARIA
7412	24-abr-07	2101	2095 0526 70 8508631234	HIPOTECARIO	219.300,00	219.284,91	08/03/2006	06/04/2041	FRANCES	mensual	variable	4,37	30/360	Euribor año hipotecario	0,75	+	anual	HIPOTECARIA
7413	24-abr-07	2101	2095 0588 10 8508631249	HIPOTECARIO	230.000,00	229.775,96	09/03/2006	09/03/2041	FRANCES	mensual	variable	4,56	30/360	Euribor año hipotecario	0,50	+	anual	HIPOTECARIA
7414	24-abr-07	2101	2095 0083 90 8508631272	HIPOTECARIO	328.000,00	322.925,38	24/02/2006	24/02/2041	FRANCES	mensual	variable	3,95	30/360	Euribor año hipotecario	0,55	+	anual	HIPOTECARIA
7415	24-abr-07	2101	2095 0326 10 8508631350	HIPOTECARIO	156.000,00	154.901,00	17/02/2006	17/02/2036	FRANCES	mensual	variable	4,62	30/360	Euribor año hipotecario	0,70	+	anual	HIPOTECARIA
7416	24-abr-07	2101	2095 0445 30 8508632295	HIPOTECARIO	240.000,00	240.000,00	13/03/2006	05/04/2041	FRANCES	mensual	variable	4,79	30/360	Euribor año hipotecario	0,70	+	anual	HIPOTECARIA
7417	24-abr-07	2101	2095 0470 20 8508632392	HIPOTECARIO	180.000,00	179.887,00	01/03/2006	01/03/2041	FRANCES	mensual	variable	4,19	30/360	Euribor año hipotecario	0,65	+	anual	HIPOTECARIA
7418	24-abr-07	2101	2095 0065 30 8508632447	HIPOTECARIO	270.000,00	269.748,58	03/03/2006	03/03/2041	FRANCES	mensual	variable	4,19	30/360	Euribor año hipotecario	0,65	+	anual	HIPOTECARIA
7419	24-abr-07	2101	2095 0267 10 8508632715	HIPOTECARIO	285.000,00	284.761,02	23/02/2006	04/03/2041	FRANCES	mensual	variable	4,14	30/360	Euribor año hipotecario	0,60	+	anual	HIPOTECARIA
7420	24-abr-07	2101	2095 0160 40 8508632943	HIPOTECARIO	240.000,00	239.456,26	20/03/2006	05/04/2041	FRANCES	mensual	variable	4,69	30/360	Euribor año hipotecario	0,60	+	anual	HIPOTECARIA
7421	24-abr-07	2101	2095 0000 71 8508633121	HIPOTECARIO	210.100,00	209.925,75	16/02/2006	07/03/2041	FRANCES	mensual	variable	4,19	30/360	Euribor año hipotecario	0,65	+	anual	HIPOTECARIA
7422	24-abr-07	2101	2095 0184 70 8508633514	HIPOTECARIO	102.000,00	98.145,06	02/03/2006	02/03/2026	FRANCES	mensual	variable	4,66	30/360	Euribor año hipotecario	0,60	+	anual	HIPOTECARIA
7423	24-abr-07	2101	2095 0005 10 8508633869	HIPOTECARIO	168.000,00	167.745,33	10/03/2006	10/03/2041	FRANCES	mensual	variable	4,76	30/360	Euribor año hipotecario	0,70	+	anual	HIPOTECARIA
7424	24-abr-07	2101	2095 0540 40 8508634098	HIPOTECARIO	195.800,00	195.371,71	20/02/2006	20/02/2041	FRANCES	mensual	variable	4,42	30/360	Euribor año hipotecario	0,50	+	anual	HIPOTECARIA
7425	24-abr-07	2101	2095 0518 90 8508634309	HIPOTECARIO	197.600,00	193.344,09	21/02/2006	21/02/2036	FRANCES	mensual	variable	4,67	30/360	Euribor año hipotecario	0,75	+	anual	HIPOTECARIA
7426	24-abr-07	2101	2095 0457 10 8508635015	HIPOTECARIO	214.400,00	214.313,88	23/02/2006	05/03/2041	FRANCES	mensual	variable	4,34	30/360	Euribor año hipotecario	0,80	+	anual	HIPOTECARIA
7427	24-abr-07	2101	2095 0079 90 8508635068	HIPOTECARIO	132.000,00	129.287,52	13/03/2006	13/03/2036	FRANCES	mensual	variable	4,56	30/360	Euribor año hipotecario	0,50	+	anual	HIPOTECARIA
7428	24-abr-07	2101	2095 0111 20 8508635108	HIPOTECARIO	175.000,00	174.805,85	10/02/2006	10/02/2041	FRANCES	mensual	variable	4,05	30/360	Euribor año hipotecario	0,65	+	anual	HIPOTECARIA
7429	24-abr-07	2101	2095 0538 30 8508635146	HIPOTECARIO	127.000,00	126.312,67	06/04/2006	06/04/2036	FRANCES	mensual	variable	4,79	30/360	Euribor año hipotecario	0,70	+	anual	HIPOTECARIA
7430	24-abr-07	2101	2095 0359 50 8508635389	HIPOTECARIO	210.500,00	205.888,20	14/02/2006	14/02/2036	FRANCES	mensual	variable	4,57	30/360	Euribor año hipotecario	0,65	+	anual	HIPOTECARIA
7431	24-abr-07	2101	2095 0543 80 8508635448	HIPOTECARIO	217.280,00	213.433,28	17/03/2006	05/04/2036	FRANCES	mensual	variable	4,36	30/360	IRPH entidades	0,00	+	anual	HIPOTECARIA
7432	24-abr-07	2101	2095 0005 10 8508635467	HIPOTECARIO	42.000,00	40.412,72	20/03/2006	20/03/2026	FRANCES	mensual	variable	4,66	30/360	Euribor año hipotecario	0,60	+	anual	HIPOTECARIA
7433	24-abr-07	2101	2095 0373 21 8508635551	HIPOTECARIO	234.000,00	232.626,84	24/02/2006	24/02/2036	FRANCES	mensual	variable	4,15	30/360	Euribor año hipotecario	0,75	+	anual	HIPOTECARIA
7434	24-abr-07	2101	2095 0518 90 8508636080	HIPOTECARIO	190.400,00	186.988,31	27/03/2006	27/03/2036	FRANCES	mensual	variable	4,81	30/360	Euribor año hipotecario	0,75	+	anual	HIPOTECARIA
7435	24-abr-07	2101	2095 0389 70 8508636192	HIPOTECARIO	124.000,00	121.476,07	20/02/2006	20/02/2036	FRANCES	mensual	variable	4,85	30/360	IRPH entidades	0,10	+	anual	HIPOTECARIA
7436	24-abr-07	2101	2095 0036 60 8508636306	HIPOTECARIO	188.200,00	187.802,39	03/03/2006	03/03/2041	FRANCES	mensual	variable	4,81	30/360	Euribor año hipotecario	0,75	+	anual	HIPOTECARIA
7437	24-abr-07	2101	2095 0159 30 8508636456	HIPOTECARIO	285.000,00	271.728,62	22/05/2006	22/05/2036	FRANCES	mensual	variable	4,32	30/360	Euribor año hipotecario	0,60	+	anual	HIPOTECARIA
7438	24-abr-07	2101	2095 0372 80 8508637289	HIPOTECARIO	480.000,00	476.446,57	09/02/2006	09/02/2036	FRANCES	mensual	variable	3,90	30/360	Euribor año hipotecario	0,50	+	anual	HIPOTECARIA
7439	24-abr-07	2101	2095 0005 10 8508638073	HIPOTECARIO	300.000,00	295.256,80	15/03/2006	15/03/2041	FRANCES	mensual	variable	4,71	30/360	Euribor año hipotecario	0,65	+	anual	HIPOTECARIA
7440	24-abr-07	2101	2095 0062 10 8508638259	HIPOTECARIO	264.445,00	244.709,21	16/05/2006	16/06/2033	FRANCES	mensual	variable	4,22	30/360	Euribor año hipotecario	0,50	+	anual	HIPOTECARIA
7441	24-abr-07	2101	2095 0283 60 8508638449	HIPOTECARIO	178.200,00	178.117,90	07/04/2006	07/04/2041	FRANCES	mensual	variable	4,32	30/360	Euribor año hipotecario	0,70	+	anual	HIPOTECARIA
7442	24-abr-07	2101	2095 0321 70 8508638639	HIPOTECARIO	96.000,00	95.913,32	20/03/2006	20/03/2041	FRANCES	mensual	variable	4,81	30/360	Euribor año hipotecario	0,75	+	anual	HIPOTECARIA
7443	24-abr-07	2101	2095 0307 10 8508638736	HIPOTECARIO	156.900,00	156.607,64	01/03/2006	05/03/2041	FRANCES	mensual	variable	3,77	30/360	Euribor año hipotecario	0,55	+	anual	HIPOTECARIA
7444	24-abr-07	2101	2095 0542 30 8508638793	HIPOTECARIO	192.500,00	192.380,88	03/03/2006	04/03/2041	FRANCES	mensual	variable	4,24	30/360	Euribor año hipotecario	0,70	+	anual	HIPOTECARIA
7445	24-abr-07	2101	2095 0440 00 8508639121	HIPOTECARIO	170.000,00	167.231,34	23/02/2006	23/02/2041	FRANCES	mensual	variable	4,05	30/360	Euribor año hipotecario	0,65	+	anual	HIPOTECARIA
7446	24-abr-07	2101	2095 0574 40 8508639214	HIPOTECARIO	113.000,00	112.922,70	23/02/2006	23/02/2041	FRANCES	mensual	variable	4,30	30/360	Euribor año hipotecario	0,90	+	anual	HIPOTECARIA
7447	24-abr-07	2101	2095 0457 10 8508639535	HIPOTECARIO	130.000,00	129.972,58	22/02/2006	01/03/2041	FRANCES	mensual	variable	4,29	30/360	Euribor año hipotecario	0,75	+	anual	HIPOTECARIA
7448	24-abr-07	2101	2095 0302 70 8508639670	HIPOTECARIO	198.000,00	197.015,02	07/03/2006	07/03/2041	FRANCES	mensual	variable	4,66	30/360	Euribor año hipotecario	0,60	+	anual	HIPOTECARIA
7449	24-abr-07	2101	2095 0048 20 8508639894	HIPOTECARIO	229.500,00	229.378,87	21/03/2006	21/03/2041	FRANCES	mensual	variable	4,19	30/360	Euribor año hipotecario	0,65	+	anual	HIPOTECARIA
7450	24-abr-07	2101	2095 0285 50 8508639987	HIPOTECARIO	154.000,00	150.890,63	21/03/2006	21/03/2036	FRANCES	mensual	variable	4,71	30/360	Euribor año hipotecario	0,65	+	anual	HIPOTECARIA
7451	24-abr-07	2101	2095 0571 00 8508640057	HIPOTECARIO	186.000,00	185.606,97	09/03/2006	09/03/2041	FRANCES	mensual	variable	4,81	30/360	Euribor año hipotecario	0,75	+	anual	HIPOTECARIA
7452	24-abr-07	2101	2095 0370 90 8508640120	HIPOTECARIO	210.399,00	210.226,13	06/03/2006	06/03/2041	FRANCES	mensual	variable	4,24	30/360	Euribor año hipotecario	0,70	+	anual	HIPOTECARIA
7453	24-abr-07	2101	2095 0095 50 8508640397	HIPOTECARIO	180.000,00	177.340,03	06/03/2006	07/03/2041	FRANCES	mensual	variable	4,29	30/360	Euribor año hipotecario	0,75	+	anual	HIPOTECARIA
7454	24-abr-07	2101	2095 0262 70 8508640422	HIPOTECARIO	150.000,00	142.109,15	09/03/2006	05/01/2030	FRANCES	mensual	variable	4,27	30/360	Euribor año hipotecario	0,65	+	anual	HIPOTECARIA
7455	24-abr-07	2101	2095 0547 60 8508640456	HIPOTECARIO	255.000,00	254.002,77	24/03/2006	24/03/2036	FRANCES	mensual	variable	4,81	30/360	Euribor año hipotecario	0,75	+	anual	HIPOTECARIA
7456	24-abr-07	2101	2095 0393 70 8508640475	HIPOTECARIO	270.000,00	268.611,16	11/04/2006	05/05/2036	FRANCES	mensual	variable	4,22	30/360	Euribor año hipotecario	0,50	+	anual	HIPOTECARIA
7457	24-abr-07	2101	2095 0089 60 8508640627	HIPOTECARIO	156.500,00	154.140,74	24/02/2006	24/02/2041	FRANCES	mensual	variable	4,10	30/360	Euribor año hipotecario	0,70	+	anual	HIPOTECARIA
7458	24-abr-07	2101	2095 0064 90 8508640817	HIPOTECARIO	216.200,00	215.278,71	08/03/2006	07/04/2041	FRANCES	mensual	variable	4,89	30/360	Euribor año hipotecario	0,80	+	anual	HIPOTECARIA
7459	24-abr-07	2101	2095 0212 00 8508641669	HIPOTECARIO	104.000,00	101.292,62	01/03/2006	10/03/2031	FRANCES	mensual	variable	4,23	30/360	IRPH entidades	0,00	+	anual	HIPOTECARIA
7460	24-abr-07	2101	2095 0312 40 8508641673	HIPOTECARIO	280.000,00	278.935,48	06/04/2006	06/04/2041	FRANCES	mensual	variable	4,27	30/360	Euribor año hipotecario	0,65	+	anual	HIPOTECARIA
7461	24-abr-07	2101	2095 0469 60 8508641713	HIPOTECARIO	266.910,00	266.889,11	10/03/2006	10/03/2041	FRANCES	mensual	variable	4,04	30/360	Euribor año hipotecario	0,50	+	anual	HIPOTECARIA
7462	24-abr-07	2101	2095 0059 40 8508641751	HIPOTECARIO	358.500,00	356.693,22	10/05/2006	15/05/2036	FRANCES	mensual	variable	4,22	30/360	Euribor año hipotecario	0,50	+	anual	HIPOTECARIA
7463	24-abr-07	2101	2095 0028 80 8508641806	HIPOTECARIO	216.500,00	216.121,85	15/03/2006	15/03/2041	FRANCES	mensual	variable	4,68	30/360	Euribor año hipotecario	0,60	+	anual	HIPOTECARIA
7464	24-abr-07	2101	2095 0508 10 8508641937	HIPOTECARIO	213.000,00	212.816,65	10/02/2006	05/03/2041	FRANCES	mensual	variable	4,96	30/360	Euribor año hipotecario	0,90	+	anual	HIPOTECARIA
7465	24-abr-07	2101	2095 0112 70 8508642303	HIPOTECARIO	60.000,00	55.409,12	26/04/2006	26/04/2016	FRANCES	mensual	mixto	3,85	30/360	Euribor año hipotecario	0,60	+	anual	HIPOTECARIA
7466	24-abr-07	2101	2095 0497 90 8508642318	HIPOTECARIO	465.000,00	464.610,04	03/03/2006	03/03/2041	FRANCES	mensual	variable	4,14	30/360	Euribor año hipotecario	0,60	+	anual	HIPOTECARIA
7467	24-abr-07	2101	2095 0457 10 8508642341	HIPOTECARIO	214.000,00	213.820,58	23/02/2006	01/03/2041	FRANCES	mensual	variable	4,14	30/360	Euribor año hipotecario	0,60	+	anual	HIPOTECARIA
7468	24-abr-07	2101	2095 0393 70 8508642356	HIPOTECARIO	300.000,00	295.793,36	24/02/2006	05/03/2031	FRANCES	mensual	variable	4,09	30/360	Euribor año hipotecario	0,55	+	anual	HIPOTECARIA
7469	24-abr-07	2101	2095 0048 20 8508642453	HIPOTECARIO	402.000,00	402.000,00	09/03/2006	09/03/2041	FRANCES	mensual	variable	4,61	30/360	Euribor año hipotecario	0,55	+	anual	HIPOTECARIA
7470	24-abr-07	2101	2095 0340 70 8508642546	HIPOTECARIO	228.000,00	226.936,64	18/05/2006	05/06/2036	FRANCES	mensual	mixto	3,85	30/360	Euribor año hipotecario	0,85	+	anual	HIPOTECARIA
7471	24-abr-07	2101	2095 0420 61 8508642571	HIPOTECARIO	199.000,00	198.783,73	22/02/2006	05/03/2041	FRANCES	mensual	variable	4,86	30/360	Euribor año hipotecario	0,80	+	anual	HIPOTECARIA
7472	24-abr-07	2101	2095 0538 30 8508642584	HIPOTECARIO	174.000,00	171.700,80	06/03/2006	06/03/2041	FRANCES	mensual	variable	4,75	30/360	Euribor año hipotecario	0,70	+	anual	HIPOTECARIA
7473	24-abr-07	2101	2095 0546 10 8508642833	HIPOTECARIO	167.000,00	160.842,97	23/02/2006	05/03/2041	FRANCES	mensual	variable	4,14	30/360	Euribor año hipotecario	0,60	+	anual	HIPOTECARIA
7474	24-abr-07	2101	2095 0534 50 8508642964	HIPOTECARIO	84.000,00	81.477,72	05/05/2006	05/05/2026	FRANCES	mensual	variable	4,32	30/360	Euribor año hipotecario	0,60	+	anual	HIPOTECARIA
7475	24-abr-07	2101	2095 0055 60 8508643117	HIPOTECARIO	168.280,00	167.870,53	24/02/2006	05/03/2041	FRANCES	mensual	variable	4,42	30/360	Euribor año hipotecario	0,50	+	anual	HIPOTECARIA
7476	24-abr-07	2101	2095 0180 90 8508643311	HIPOTECARIO	104.415,00	102.561,97	10/04/2006	10/04/2036	FRANCES	mensual	variable	4,17	30/360	Euribor año hipotecario	0,55	+	anual	HIPOTECARIA

Auto-numérico	Fecha Información	Entidad	Número de Préstamo	Tipo de Préstamo	Importe Inicial	Saldo Vivo	Fecha Formalización	Fecha Finalización	Tipo Amortización	Frecuencia Cobro	Interes F/V	Tipo Interes Actual	Calculo Intereses	Indice de referencia	Margen s/Indice	Margen +/-	Frecuencia Rev. Tipo	Garantias
7477	24-abr-07	2101	2095 0106 80 8508643345	HIPOTECARIO	129.600,00	129.588,94	12/04/2006	05/05/2041	FRANCES	mensual	variable	4,42	30/360	Euribor año hipotecario	0,70	+	anual	HIPOTECARIA
7478	24-abr-07	2101	2095 0517 40 8508643609	HIPOTECARIO	200.300,00	200.236,01	02/03/2006	02/03/2041	FRANCES	mensual	variable	4,24	30/360	Euribor año hipotecario	0,70	+	anual	HIPOTECARIA
7479	24-abr-07	2101	2095 0112 70 8508644144	HIPOTECARIO	71.208,00	69.274,77	23/03/2006	23/03/2031	FRANCES	mensual	variable	4,66	30/360	Euribor año hipotecario	0,60	+	anual	HIPOTECARIA
7480	24-abr-07	2101	2095 0505 80 8508644353	HIPOTECARIO	209.000,00	205.992,37	03/02/2006	03/02/2041	FRANCES	mensual	variable	4,25	30/360	Euribor año hipotecario	0,85	+	anual	HIPOTECARIA
7481	24-abr-07	2101	2095 0522 90 8508644558	HIPOTECARIO	395.400,00	395.400,00	06/04/2006	06/04/2036	FRANCES	mensual	variable	4,64	30/360	Euribor año hipotecario	0,55	+	anual	HIPOTECARIA
7482	24-abr-07	2101	2095 0374 70 8508645017	HIPOTECARIO	186.800,00	184.113,32	10/03/2006	05/04/2041	FRANCES	mensual	variable	4,69	30/360	Euribor año hipotecario	0,60	+	anual	HIPOTECARIA
7483	24-abr-07	2101	2095 0523 30 8508645238	HIPOTECARIO	174.000,00	170.546,58	13/03/2006	13/03/2036	FRANCES	mensual	variable	4,81	30/360	IRPH entidades	0,00	+	anual	HIPOTECARIA
7484	24-abr-07	2101	2095 0078 40 8508645357	HIPOTECARIO	80.000,00	77.276,21	12/04/2006	12/04/2026	FRANCES	mensual	variable	4,59	30/360	Euribor año hipotecario	0,50	+	anual	HIPOTECARIA
7485	24-abr-07	2101	2095 0111 20 8508645663	HIPOTECARIO	261.500,00	261.199,05	23/03/2006	08/04/2041	FRANCES	mensual	variable	4,17	30/360	Euribor año hipotecario	0,55	+	anual	HIPOTECARIA
7486	24-abr-07	2101	2095 0502 40 8508645697	HIPOTECARIO	240.700,00	240.396,96	02/03/2006	02/03/2041	FRANCES	mensual	variable	4,96	30/360	Euribor año hipotecario	0,90	+	anual	HIPOTECARIA
7487	24-abr-07	2101	2095 0508 10 8508645912	HIPOTECARIO	198.000,00	197.672,48	22/03/2006	05/04/2041	FRANCES	mensual	variable	4,84	30/360	Euribor año hipotecario	0,75	+	anual	HIPOTECARIA
7488	24-abr-07	2101	2095 0473 60 8508646006	HIPOTECARIO	77.600,00	77.216,63	31/03/2006	31/03/2036	FRANCES	mensual	variable	4,29	30/360	Euribor año hipotecario	0,75	+	anual	HIPOTECARIA
7489	24-abr-07	2101	2095 0040 60 8508646025	HIPOTECARIO	181.300,00	178.606,62	07/03/2006	10/03/2041	FRANCES	mensual	variable	4,24	30/360	Euribor año hipotecario	0,70	+	anual	HIPOTECARIA
7490	24-abr-07	2101	2095 0355 70 8508646063	HIPOTECARIO	318.536,00	313.859,79	03/04/2006	03/04/2041	FRANCES	mensual	variable	4,59	30/360	Euribor año hipotecario	0,50	+	anual	HIPOTECARIA
7491	24-abr-07	2101	2095 0356 10 8508646593	HIPOTECARIO	190.000,00	188.885,07	22/02/2006	03/03/2041	FRANCES	mensual	variable	4,34	30/360	Euribor año hipotecario	0,80	+	anual	HIPOTECARIA
7492	24-abr-07	2101	2095 0498 30 8508646614	HIPOTECARIO	197.000,00	196.999,18	09/03/2006	09/03/2041	FRANCES	mensual	variable	4,34	30/360	Euribor año hipotecario	0,80	+	anual	HIPOTECARIA
7493	24-abr-07	2101	2095 0455 00 8508646667	HIPOTECARIO	199.000,00	197.502,96	03/03/2006	03/03/2035	FRANCES	mensual	variable	4,81	30/360	Euribor año hipotecario	0,75	+	anual	HIPOTECARIA
7494	24-abr-07	2101	2095 0365 40 8508646730	HIPOTECARIO	234.000,00	233.798,89	04/04/2006	04/04/2041	FRANCES	mensual	variable	4,27	30/360	Euribor año hipotecario	0,65	+	anual	HIPOTECARIA
7495	24-abr-07	2101	2095 0328 90 8508646798	HIPOTECARIO	170.000,00	167.421,70	03/03/2006	03/03/2041	FRANCES	mensual	variable	4,14	30/360	Euribor año hipotecario	0,60	+	anual	HIPOTECARIA
7496	24-abr-07	2101	2095 0469 60 8508646838	HIPOTECARIO	254.010,04	248.972,28	28/02/2006	28/02/2036	FRANCES	mensual	variable	3,90	30/360	Euribor año hipotecario	0,50	+	anual	HIPOTECARIA
7497	24-abr-07	2101	2095 0540 40 8508646954	HIPOTECARIO	216.300,00	215.975,16	02/03/2006	02/03/2041	FRANCES	mensual	variable	4,81	30/360	Euribor año hipotecario	0,75	+	anual	HIPOTECARIA
7498	24-abr-07	2101	2095 0521 40 8508646992	HIPOTECARIO	220.000,00	219.815,56	24/02/2006	01/03/2041	FRANCES	mensual	variable	4,14	30/360	Euribor año hipotecario	0,60	+	anual	HIPOTECARIA
7499	24-abr-07	2101	2095 0475 50 8508647204	HIPOTECARIO	440.000,00	439.003,15	03/03/2006	31/03/2041	FRANCES	mensual	variable	4,71	30/360	Euribor año hipotecario	0,65	+	anual	HIPOTECARIA
7500	24-abr-07	2101	2095 0497 90 8508647238	HIPOTECARIO	235.000,00	234.579,72	24/02/2006	24/02/2041	FRANCES	mensual	variable	4,52	30/360	Euribor año hipotecario	0,60	+	anual	HIPOTECARIA
7501	24-abr-07	2101	2095 0306 50 8508647261	HIPOTECARIO	222.000,00	218.248,76	22/02/2006	22/02/2041	FRANCES	mensual	variable	4,47	30/360	Euribor año hipotecario	0,55	+	anual	HIPOTECARIA
7502	24-abr-07	2101	2095 0317 70 8508647276	HIPOTECARIO	249.900,00	249.463,45	13/03/2006	13/03/2041	FRANCES	mensual	variable	4,66	30/360	Euribor año hipotecario	0,60	+	anual	HIPOTECARIA
7503	24-abr-07	2101	2095 0476 90 8508647280	HIPOTECARIO	231.000,00	231.000,00	29/03/2006	05/04/2036	FRANCES	mensual	variable	5,09	30/360	Euribor año hipotecario	1,00	+	anual	HIPOTECARIA
7504	24-abr-07	2101	2095 0267 10 8508647603	HIPOTECARIO	253.500,00	252.522,64	24/05/2006	24/05/2036	FRANCES	mensual	variable	4,47	30/360	Euribor año hipotecario	0,75	+	anual	HIPOTECARIA
7505	24-abr-07	2101	2095 0326 10 8508647715	HIPOTECARIO	180.000,00	179.849,06	27/02/2006	12/03/2041	FRANCES	mensual	variable	4,14	30/360	Euribor año hipotecario	0,60	+	anual	HIPOTECARIA
7506	24-abr-07	2101	2095 0323 60 8508647962	HIPOTECARIO	201.400,00	200.943,66	22/03/2006	03/04/2041	FRANCES	mensual	variable	4,89	30/360	Euribor año hipotecario	0,60	+	anual	HIPOTECARIA
7507	24-abr-07	2101	2095 0109 10 8508648134	HIPOTECARIO	246.000,00	244.071,19	15/03/2006	15/03/2041	FRANCES	mensual	variable	4,09	30/360	Euribor año hipotecario	0,55	+	anual	HIPOTECARIA
7508	24-abr-07	2101	2095 0359 50 8508648246	HIPOTECARIO	200.000,00	191.987,30	24/02/2006	24/02/2036	FRANCES	mensual	variable	3,90	30/360	Euribor año hipotecario	0,50	+	anual	HIPOTECARIA
7509	24-abr-07	2101	2095 0498 30 8508648250	HIPOTECARIO	171.000,00	170.911,40	06/03/2006	06/03/2041	FRANCES	mensual	variable	4,24	30/360	Euribor año hipotecario	0,70	+	anual	HIPOTECARIA
7510	24-abr-07	2101	2095 0181 30 8508648338	HIPOTECARIO	106.400,00	104.640,07	26/04/2006	26/04/2036	FRANCES	mensual	mixto	3,85	30/360	Euribor año hipotecario	0,55	+	anual	HIPOTECARIA
7511	24-abr-07	2101	2095 0243 70 8508648402	HIPOTECARIO	177.920,00	176.612,03	24/02/2006	24/02/2036	FRANCES	mensual	variable	4,67	30/360	Euribor año hipotecario	0,75	+	anual	HIPOTECARIA
7512	24-abr-07	2101	2095 0421 00 8508648611	HIPOTECARIO	180.000,00	176.303,61	28/02/2006	28/02/2036	FRANCES	mensual	variable	4,62	30/360	Euribor año hipotecario	0,70	+	anual	HIPOTECARIA
7513	24-abr-07	2101	2095 0517 40 8508648820	HIPOTECARIO	251.000,00	250.702,59	23/02/2006	23/02/2041	FRANCES	mensual	variable	4,10	30/360	Euribor año hipotecario	0,70	+	anual	HIPOTECARIA
7514	24-abr-07	2101	2095 0056 00 8508649138	HIPOTECARIO	166.000,00	163.480,40	09/03/2006	09/03/2041	FRANCES	mensual	variable	4,23	30/360	IRPH entidades	0,00	+	anual	HIPOTECARIA
7515	24-abr-07	2101	2095 0255 30 8508649615	HIPOTECARIO	192.000,00	191.643,51	10/04/2006	10/04/2041	FRANCES	mensual	variable	4,74	30/360	Euribor año hipotecario	0,65	+	anual	HIPOTECARIA
7516	24-abr-07	2101	2095 0525 20 8508649687	HIPOTECARIO	150.000,00	149.982,49	30/03/2006	30/03/2041	FRANCES	mensual	variable	4,34	30/360	Euribor año hipotecario	0,80	+	anual	HIPOTECARIA
7517	24-abr-07	2101	2095 0524 80 8508650078	HIPOTECARIO	240.000,00	238.761,07	28/03/2006	04/04/2036	FRANCES	mensual	variable	4,27	30/360	Euribor año hipotecario	0,65	+	anual	HIPOTECARIA
7518	24-abr-07	2101	2095 0036 60 8508650249	HIPOTECARIO	240.000,00	236.202,68	15/03/2006	15/03/2041	FRANCES	mensual	variable	4,66	30/360	Euribor año hipotecario	0,60	+	anual	HIPOTECARIA
7519	24-abr-07	2101	2095 0355 70 8508650327	HIPOTECARIO	270.000,00	268.010,41	10/03/2006	10/03/2036	FRANCES	mensual	variable	4,61	30/360	Euribor año hipotecario	0,55	+	anual	HIPOTECARIA
7520	24-abr-07	2101	2095 0005 11 8508650411	HIPOTECARIO	120.000,00	118.038,29	11/05/2006	11/05/2036	FRANCES	mensual	variable	4,32	30/360	Euribor año hipotecario	0,60	+	anual	HIPOTECARIA
7521	24-abr-07	2101	2095 0302 70 8508650667	HIPOTECARIO	210.000,00	206.526,36	16/05/2006	16/05/2036	FRANCES	mensual	mixto	3,85	30/360	Euribor año hipotecario	0,50	+	anual	HIPOTECARIA
7522	24-abr-07	2101	2095 0236 30 8508650707	HIPOTECARIO	189.000,00	186.253,66	08/03/2006	06/04/2041	FRANCES	mensual	variable	4,69	30/360	Euribor año hipotecario	0,60	+	anual	HIPOTECARIA
7523	24-abr-07	2101	2095 0273 90 8508650857	HIPOTECARIO	64.400,00	62.949,12	23/05/2006	23/05/2031	FRANCES	mensual	mixto	3,75	30/360	Euribor año hipotecario	0,60	+	anual	HIPOTECARIA
7524	24-abr-07	2101	2095 0466 20 8508650901	HIPOTECARIO	380.000,00	378.386,74	14/03/2006	14/03/2041	FRANCES	mensual	variable	4,04	30/360	Euribor año hipotecario	0,50	+	anual	HIPOTECARIA
7525	24-abr-07	2101	2095 0369 20 8508651219	HIPOTECARIO	172.800,00	164.532,60	17/03/2006	06/04/2036	FRANCES	mensual	variable	4,59	30/360	Euribor año hipotecario	0,50	+	anual	HIPOTECARIA
7526	24-abr-07	2101	2095 0451 20 8508651392	HIPOTECARIO	178.000,00	177.834,24	24/02/2006	05/03/2041	FRANCES	mensual	variable	4,19	30/360	Euribor año hipotecario	0,65	+	anual	HIPOTECARIA
7527	24-abr-07	2101	2095 0267 10 8508651413	HIPOTECARIO	160.000,00	159.867,19	23/02/2006	23/02/2041	FRANCES	mensual	variable	4,67	30/360	Euribor año hipotecario	0,75	+	anual	HIPOTECARIA
7528	24-abr-07	2101	2095 0180 90 8508651485	HIPOTECARIO	119.000,00	116.830,60	07/04/2006	07/04/2036	FRANCES	mensual	variable	4,59	30/360	Euribor año hipotecario	0,50	+	anual	HIPOTECARIA
7529	24-abr-07	2101	2095 0571 00 8508651525	HIPOTECARIO	245.000,00	242.108,79	20/03/2006	20/03/2036	FRANCES	mensual	variable	4,96	30/360	Euribor año hipotecario	0,90	+	anual	HIPOTECARIA
7530	24-abr-07	2101	2095 0475 51 8508651531	HIPOTECARIO	267.000,00	267.000,00	29/03/2006	31/03/2041	FRANCES	mensual	variable	4,04	30/360	Euribor año hipotecario	0,50	+	anual	HIPOTECARIA
7531	24-abr-07	2101	2095 0337 10 8508651603	HIPOTECARIO	195.400,00	194.978,80	07/03/2006	07/03/2041	FRANCES	mensual	variable	4,66	30/360	Euribor año hipotecario	0,60	+	anual	HIPOTECARIA
7532	24-abr-07	2101	2095 0536 40 8508651694	HIPOTECARIO	150.000,00	149.307,76	30/03/2006	05/04/2036	FRANCES	mensual	variable	4,89	30/360	Euribor año hipotecario	0,80	+	anual	HIPOTECARIA
7533	24-abr-07	2101	2095 0534 50 8508651700	HIPOTECARIO	111.800,00	111.651,65	28/02/2006	28/02/2041	FRANCES	mensual	variable	4,72	30/360	Euribor año hipotecario	0,80	+	anual	HIPOTECARIA
7534	24-abr-07	2101	2095 0540 40 8508651787	HIPOTECARIO	95.000,00	93.393,09	08/03/2006	08/11/2035	FRANCES	mensual	variable	4,71	30/360	Euribor año hipotecario	0,65	+	anual	HIPOTECARIA
7535	24-abr-07	2101	2095 0264 60 8508652115	HIPOTECARIO	445.000,00	437.390,92	10/03/2006	02/08/2040	FRANCES	mensual	variable	4,59	30/360	Euribor año hipotecario	0,50	+	anual	HIPOTECARIA
7536	24-abr-07	2101	2095 0528 61 8508652121	HIPOTECARIO	210.000,00	209.095,15	24/05/2006	24/05/2036	FRANCES	mensual	variable	4,00	30/360	Euribor año hipotecario	0,60	+	anual	HIPOTECARIA
7537	24-abr-07	2101	2095 0000 70 8508652305	HIPOTECARIO	300.000,00	294.339,94	04/04/2006	04/04/2036	FRANCES	mensual	variable	4,69	30/360	Euribor año hipotecario	0,60	+	anual	HIPOTECARIA
7538	24-abr-07	2101	2095 0517 40 8508652402	HIPOTECARIO	250.000,00	245.535,19	31/03/2006	31/03/2036	FRANCES	mensual	variable	4,04	30/360	Euribor año hipotecario	0,50	+	anual	HIPOTECARIA
7539	24-abr-07	2101	2095 0543 80 8508652474	HIPOTECARIO	503.212,39	501.759,15	21/07/2006	05/08/2036	FRANCES	mensual	variable	4,67	30/360	Euribor año hipotecario	0,75	+	anual	HIPOTECARIA
7540	24-abr-07	2101	2095 0338 60 8508652533	HIPOTECARIO	144.000,00	143.942,68	29/03/2006	31/03/2041	FRANCES	mensual	variable	4,19	30/360	Euribor año hipotecario	0,65	+	anual	HIPOTECARIA
7541	24-abr-07	2101	2095 0243 70 8508652742	HIPOTECARIO	248.900,00	248.835,14	18/04/2006	18/04/2041	FRANCES	mensual	variable	4,32	30/360	Euribor año hipotecario	0,70	+	anual	HIPOTECARIA
7542	24-abr-07	2101	2095 0332 90 8508652869	HIPOTECARIO	198.330,00	194.415,42	02/03/2006	02/03/2036	FRANCES	mensual	variable	4,09	30/360	Euribor año hipotecario	0,55	+	anual	HIPOTECARIA
7543	24-abr-07	2101	2095 0225 10 8508652966	HIPOTECARIO	192.000,00	191.136,66	08/06/2006	10/06/2036	FRANCES	mensual	mixto	3,90	30/360	Euribor año hipotecario	0,70	+	anual	HIPOTECARIA
7544	24-abr-07	2101	2095 0535 10 8508652970	HIPOTECARIO	177.000,00	174.555,29	23/02/2006	05/03/2041	FRANCES	mensual	variable	4,54	30/360	Euribor año hipotecario	1,00	+	anual	HIPOTECARIA
7545	24-abr-07	2101	2095 0350 40 8508653254	HIPOTECARIO	180.000,00	176.356,87	03/03/2006	03/03/2036	FRANCES	mensual	variable	4,04	30/360	Euribor año hipotecario	0,50	+	anual	HIPOTECARIA
7546	24-abr-07	2101	2095 0498 31 8508653391	HIPOTECARIO	210.000,00	209.946,45	03/04/2006	03/04/2041	FRANCES	mensual	variable	4,27	30/360	Euribor año hipotecario	0,65	+	anual	HIPOTECARIA
7547	24-abr-07	2101	2095 0469 60 8508653672	HIPOTECARIO	340.000,00	334.544,29	28/04/2006	28/04/2036	FRANCES	mensual	variable	4,12	30/360	Euribor año hipotecario	0,50	+	anual	HIPOTECARIA
7548	24-abr-07	2101	2095 0521 40 8508653750	HIPOTECARIO	206.400,00	203.433,48	15/06/2006	15/06/2036	FRANCES	mensual	mixto	4,10	30/360	Euribor año hipotecario	0,50	+	anual	HIPOTECARIA
7549	24-abr-07	2101	2095 0062 11 8508653961	HIPOTECARIO	288.500,00	288.500,00	08/03/2006	08/03/2041	FRANCES	mensual	variable	4,66	30/360	Euribor año hipotecario	0,60	+	anual	HIPOTECARIA
7550	24-abr-07	2101	2095 0079 91 8508654021	HIPOTECARIO	204.344,00	200.275,96	13/03/2006	13/03/2036	FRANCES	mensual	variable	4,04	30/360	Euribor año hipotecario	0,50	+	anual	HIPOTECARIA
7551	24-abr-07	2101	2095 0255 30 8508654127	HIPOTECARIO	162.000,00	160.876,71	02/03/2006	02/03/2036	FRANCES	mensual	variable	4,66	30/360	Euribor año hipotecario	0,60	+	anual	HIPOTECARIA
7552	24-abr-07	2101	2095 0130 20 8508654146	HIPOTECARIO	328.700,00	322.102,04	03/03/2006	03/03/2036	FRANCES	mensual	variable	4,04	30/360	Euribor año hipotecario	0,50	+	anual	HIPOTECARIA
7553	24-abr-07	2101	2095 0186 60 8508654224	HIPOTECARIO	200.000,00	199.733,98	10/04/2006	06/05/2041	FRANCES	mensual	mixto	3,70	30/360	Euribor año hipotecario	0,70	+	anual	HIPOTECARIA
7554	24-abr-07	2101	2095 0455 00 8508654296	HIPOTECARIO	254.000,00	253.463,26	28/02/2006	05/03/2041	FRANCES	mensual	variable	4,81	30/360	Euribor año hipotecario	0,75	+	anual	HIPOTECARIA
7555	24-abr-07	2101	2095 0368 80 8508654695	HIPOTECARIO	114.100,00	114.009,31	28/04/2006	28/04/2041	FRANCES	mensual	variable	4,22	30/360	Euribor año hipotecario	0,60	+	anual	HIPOTECARIA
7556	24-abr-07	2101	2095 0474 00 8508654773	HIPOTECARIO	236.000,00	235.675,35	02/03/2006	02/03/2041	FRANCES	mensual	variable	4,19	30/360	Euribor año hipotecario	0,65	+	anual	HIPOTECARIA
7557	24-abr-07	2101	2095 0458 40 8508655019	HIPOTECARIO	150.000,00	147.631,32	03/03/2006	10/03/2041	FRANCES	mensual	variable	4,81	30/360	IRPH entidades	0,00	+	anual	HIPOTECARIA
7558	24-abr-07	2101	2095 0062 10 8508655095	HIPOTECARIO	225.200,00	223.295,53	06/03/2006	06/03/2041	FRANCES	mensual	variable	4,66	30/360	Euribor año hipotecario	0,60	+	anual	HIPOTECARIA
7559	24-abr-07	2101	2095 0180 90 8508655213	HIPOTECARIO	129.500,00	127.139,23	06/04/2006	06/04/2036	FRANCES	mensual	variable	4,59	30/360	Euribor año hipotecario	0,50	+	anual	HIPOTECARIA
7560	24-abr-07	2101	2095 0028 80 8508655325	HIPOTECARIO	192.323,00	192.070,12	13/03/2006	13/03/2041	FRANCES	mensual	variable	4,76	30/360	Euribor año hipotecario	0,70	+	anual	HIPOTECARIA
7561	24-abr-07	2101	2095 0043 10 8508655591	HIPOTECARIO	180.000,00	176.305,42	02/03/2006	02/03/2036	FRANCES	mensual	variable	4,66	30/360	Euribor año hipotecario	0,60	+	anual	HIPOTECARIA
7562	24-abr-07	2101	2095 0526 70 8508655817	HIPOTECARIO	183.000,00	182.842,74	06/04/2006	06/04/2041	FRANCES	mensual	variable	4,27	30/360	Euribor año hipotecario	0,65	+	anual	HIPOTECARIA
7563	24-abr-07	2101	2095 0340 70 8508655952	HIPOTECARIO	201.000,00	197.953,98	23/02/2006	05/03/2041	FRANCES	mensual	variable	5,01	30/360	Euribor año hipotecario	0,95	+	anual	HIPOTECARIA
7564	24-abr-07	2101	2095 0180 90 8508656031	HIPOTECARIO	110.600,00	108.754,68	25/04/2006	25/04/2036	FRANCES	mensual	mixto	3,80	30/360	Euribor año hipotecario	0,55	+	anual	HIPOTECARIA

Auto numérico	Fecha Información	Entidad	Número de Préstamo	Tipo de Préstamo	Importe Inicial	Saldo Vivo	Fecha Formalización	Fecha Finalización	Tipo Amortización	Frecuencia Cobro	Interés f/v	Tipo Interés Actual	Cálculo Intereses	Indice de referencia	Margen s/Indice	Margen +/-	Frecuencia Rev Tipo	Garantías
7565	24-abr-07	2101	2095 0497 90 8508656084	HIPOTECARIO	210.000,00	209.697,51	22/02/2006	22/02/2041	FRANCES	mensual	variable	4,00	30/360	Euribor año hipotecario	0,60	+	anual	HIPOTECARIA
7566	24-abr-07	2101	2095 0393 70 8508656221	HIPOTECARIO	191.500,00	190.562,48	23/03/2006	05/04/2036	FRANCES	mensual	variable	4,37	30/360	Euribor año hipotecario	0,75	+	anual	HIPOTECARIA
7567	24-abr-07	2101	2095 0028 80 8508656859	HIPOTECARIO	208.000,00	204.812,70	07/03/2006	07/03/2041	FRANCES	mensual	variable	4,09	30/360	Euribor año hipotecario	0,55	+	anual	HIPOTECARIA
7568	24-abr-07	2101	2095 0180 90 8508657206	HIPOTECARIO	100.000,00	98.176,95	07/04/2006	07/04/2036	FRANCES	mensual	variable	4,59	30/360	Euribor año hipotecario	0,50	+	anual	HIPOTECARIA
7569	24-abr-07	2101	2095 0544 20 8508657210	HIPOTECARIO	144.000,00	141.329,29	04/04/2006	04/04/2036	FRANCES	mensual	variable	4,74	30/360	Euribor año hipotecario	0,65	+	anual	HIPOTECARIA
7570	24-abr-07	2101	2095 0314 30 8508657491	HIPOTECARIO	210.000,00	206.460,02	16/02/2006	16/02/2041	FRANCES	mensual	variable	3,95	30/360	Euribor año hipotecario	0,55	+	anual	HIPOTECARIA
7571	24-abr-07	2101	2095 0421 00 8508657677	HIPOTECARIO	205.000,00	204.563,90	06/03/2006	06/03/2041	FRANCES	mensual	variable	4,76	30/360	Euribor año hipotecario	0,70	+	anual	HIPOTECARIA
7572	24-abr-07	2101	2095 0180 90 8508657696	HIPOTECARIO	120.000,00	117.812,36	06/04/2006	06/04/2036	FRANCES	mensual	variable	4,59	30/360	Euribor año hipotecario	0,50	+	anual	HIPOTECARIA
7573	24-abr-07	2101	2095 0008 30 8508657740	HIPOTECARIO	92.488,00	91.411,82	18/08/2006	18/08/2036	FRANCES	mensual	variable	4,52	30/360	Euribor año hipotecario	0,50	+	anual	HIPOTECARIA
7574	24-abr-07	2101	2095 0022 00 8508657871	HIPOTECARIO	100.000,00	99.104,82	10/08/2006	10/08/2041	FRANCES	mensual	mixto	3,95	30/360	Euribor año hipotecario	0,60	+	anual	HIPOTECARIA
7575	24-abr-07	2101	2095 0371 30 8508658117	HIPOTECARIO	228.300,00	223.611,34	20/03/2006	20/03/2036	FRANCES	mensual	variable	4,61	30/360	Euribor año hipotecario	0,55	+	anual	HIPOTECARIA
7576	24-abr-07	2101	2095 0359 50 8508658189	HIPOTECARIO	346.000,00	345.726,04	24/03/2006	24/03/2041	FRANCES	mensual	variable	4,14	30/360	Euribor año hipotecario	0,60	+	anual	HIPOTECARIA
7577	24-abr-07	2101	2095 0048 20 8508658214	HIPOTECARIO	126.838,00	113.938,62	02/05/2006	05/05/2028	FRANCES	mensual	mixto	3,80	30/360	Euribor año hipotecario	0,55	+	anual	HIPOTECARIA
7578	24-abr-07	2101	2095 0193 10 8508658307	HIPOTECARIO	240.000,00	239.183,93	26/06/2006	26/06/2036	FRANCES	mensual	variable	4,45	30/360	Euribor año hipotecario	0,65	+	anual	HIPOTECARIA
7579	24-abr-07	2101	2095 0371 30 8508658554	HIPOTECARIO	90.000,00	86.263,35	23/02/2006	23/02/2026	FRANCES	mensual	variable	4,42	30/360	Euribor año hipotecario	0,50	+	anual	HIPOTECARIA
7580	24-abr-07	2101	2095 0356 10 8508658803	HIPOTECARIO	156.000,00	153.729,56	09/03/2006	09/03/2041	FRANCES	mensual	variable	4,29	30/360	Euribor año hipotecario	0,75	+	anual	HIPOTECARIA
7581	24-abr-07	2101	2095 0010 40 8508658822	HIPOTECARIO	195.200,00	192.559,49	07/04/2006	07/04/2041	FRANCES	mensual	variable	4,36	30/360	IRPH entidades	0,00	+	anual	HIPOTECARIA
7582	24-abr-07	2101	2095 0119 90 8508659334	HIPOTECARIO	186.000,00	185.604,35	09/03/2006	09/03/2041	FRANCES	mensual	variable	4,76	30/360	Euribor año hipotecario	0,70	+	anual	HIPOTECARIA
7583	24-abr-07	2101	2095 0028 81 8508659471	HIPOTECARIO	167.000,00	163.689,04	01/03/2006	01/03/2036	FRANCES	mensual	variable	4,04	30/360	Euribor año hipotecario	0,50	+	anual	HIPOTECARIA
7584	24-abr-07	2101	2095 0018 00 8508659484	HIPOTECARIO	366.600,00	306.624,91	03/03/2006	03/03/2041	FRANCES	mensual	variable	4,23	30/360	MULTIPLE T	0,00	+	anual	HIPOTECARIA
7585	24-abr-07	2101	2095 0496 40 8508659617	HIPOTECARIO	226.000,00	224.638,88	14/03/2006	05/04/2036	FRANCES	mensual	variable	4,74	30/360	Euribor año hipotecario	0,65	+	anual	HIPOTECARIA
7586	24-abr-07	2101	2095 0276 21 8508660071	HIPOTECARIO	195.900,00	194.459,79	28/02/2006	28/02/2036	FRANCES	mensual	variable	4,67	30/360	Euribor año hipotecario	0,75	+	anual	HIPOTECARIA
7587	24-abr-07	2101	2095 0317 70 8508660181	HIPOTECARIO	210.000,00	208.669,76	07/03/2006	07/03/2036	FRANCES	mensual	variable	4,04	30/360	Euribor año hipotecario	0,50	+	anual	HIPOTECARIA
7588	24-abr-07	2101	2095 0317 70 8508660274	HIPOTECARIO	148.000,00	145.091,82	23/03/2006	23/03/2036	FRANCES	mensual	variable	4,14	30/360	Euribor año hipotecario	0,60	+	anual	HIPOTECARIA
7589	24-abr-07	2101	2095 0527 10 8508660293	HIPOTECARIO	255.714,05	252.321,02	28/03/2006	28/03/2041	FRANCES	mensual	variable	4,34	30/360	Euribor año hipotecario	0,80	+	anual	HIPOTECARIA
7590	24-abr-07	2101	2095 0342 60 8508660367	HIPOTECARIO	159.300,00	156.931,56	24/02/2006	05/03/2041	FRANCES	mensual	variable	4,33	30/360	IRPH entidades	0,10	+	anual	HIPOTECARIA
7591	24-abr-07	2101	2095 0332 90 8508660371	HIPOTECARIO	214.122,01	213.086,96	24/04/2006	24/04/2036	FRANCES	mensual	variable	4,22	30/360	Euribor año hipotecario	0,60	+	anual	HIPOTECARIA
7592	24-abr-07	2101	2095 0326 10 8508660538	HIPOTECARIO	290.500,00	286.102,82	03/04/2006	03/04/2041	FRANCES	mensual	variable	4,64	30/360	Euribor año hipotecario	0,55	+	anual	HIPOTECARIA
7593	24-abr-07	2101	2095 0164 20 8508661054	HIPOTECARIO	267.000,00	263.174,95	06/04/2006	06/04/2041	FRANCES	mensual	variable	4,12	30/360	Euribor año hipotecario	0,50	+	anual	HIPOTECARIA
7594	24-abr-07	2101	2095 0625 20 8508661073	HIPOTECARIO	180.000,00	179.759,10	10/03/2006	10/03/2041	FRANCES	mensual	variable	3,82	30/360	Euribor año hipotecario	0,60	+	anual	HIPOTECARIA
7595	24-abr-07	2101	2095 0255 30 8508661170	HIPOTECARIO	186.000,00	185.795,25	23/03/2006	23/03/2041	FRANCES	mensual	variable	4,81	30/360	Euribor año hipotecario	0,75	+	anual	HIPOTECARIA
7596	24-abr-07	2101	2095 0584 10 8508661278	HIPOTECARIO	195.000,00	191.914,83	06/03/2006	06/03/2041	FRANCES	mensual	variable	4,66	30/360	Euribor año hipotecario	0,60	+	anual	HIPOTECARIA
7597	24-abr-07	2101	2095 0544 20 8508661303	HIPOTECARIO	131.500,00	129.430,14	02/03/2006	02/03/2041	FRANCES	mensual	variable	5,06	30/360	Euribor año hipotecario	1,00	+	anual	HIPOTECARIA
7598	24-abr-07	2101	2095 0526 70 8508661318	HIPOTECARIO	190.000,00	189.920,43	09/03/2006	09/03/2041	FRANCES	mensual	variable	4,24	30/360	Euribor año hipotecario	0,70	+	anual	HIPOTECARIA
7599	24-abr-07	2101	2095 0584 10 8508661341	HIPOTECARIO	133.600,00	131.645,13	17/03/2006	17/03/2041	FRANCES	mensual	variable	4,24	30/360	Euribor año hipotecario	0,70	+	anual	HIPOTECARIA
7600	24-abr-07	2101	2095 0018 00 8508661415	HIPOTECARIO	183.000,00	180.190,61	24/02/2006	15/03/2041	FRANCES	mensual	variable	4,76	30/360	Euribor año hipotecario	0,70	+	anual	HIPOTECARIA
7601	24-abr-07	2101	2095 0496 40 8508661487	HIPOTECARIO	239.000,00	238.700,35	10/03/2006	05/04/2041	FRANCES	mensual	variable	4,79	30/360	Euribor año hipotecario	0,70	+	anual	HIPOTECARIA
7602	24-abr-07	2101	2095 0022 00 8508662193	HIPOTECARIO	306.200,00	302.373,84	26/04/2006	26/04/2041	FRANCES	mensual	variable	4,22	30/360	Euribor año hipotecario	0,60	+	anual	HIPOTECARIA
7603	24-abr-07	2101	2095 0585 60 8508662214	HIPOTECARIO	162.000,00	156.573,23	03/03/2006	03/12/2039	FRANCES	mensual	variable	4,66	30/360	Euribor año hipotecario	0,60	+	anual	HIPOTECARIA
7604	24-abr-07	2101	2095 0009 80 8508662286	HIPOTECARIO	154.000,00	150.945,32	21/03/2006	21/03/2036	FRANCES	mensual	variable	4,86	30/360	Euribor año hipotecario	0,80	+	anual	HIPOTECARIA
7605	24-abr-07	2101	2095 0028 80 8508662326	HIPOTECARIO	291.000,00	289.784,43	29/05/2006	29/05/2036	FRANCES	mensual	variable	4,22	30/360	Euribor año hipotecario	0,50	+	anual	HIPOTECARIA
7606	24-abr-07	2101	2095 0279 61 8508662351	HIPOTECARIO	216.364,00	212.112,54	13/03/2006	13/03/2036	FRANCES	mensual	variable	4,14	30/360	Euribor año hipotecario	0,60	+	anual	HIPOTECARIA
7607	24-abr-07	2101	2095 0541 90 8508662442	HIPOTECARIO	189.600,00	188.691,18	06/04/2006	06/04/2036	FRANCES	mensual	variable	4,37	30/360	Euribor año hipotecario	0,75	+	anual	HIPOTECARIA
7608	24-abr-07	2101	2095 0093 60 8508662461	HIPOTECARIO	198.000,00	184.372,07	20/04/2006	20/04/2041	FRANCES	mensual	variable	4,69	30/360	Euribor año hipotecario	0,60	+	anual	HIPOTECARIA
7609	24-abr-07	2101	2095 0243 70 8508662782	HIPOTECARIO	180.000,00	177.270,09	07/03/2006	07/03/2041	FRANCES	mensual	variable	4,14	30/360	Euribor año hipotecario	0,60	+	anual	HIPOTECARIA
7610	24-abr-07	2101	2095 0544 20 8508662875	HIPOTECARIO	120.000,00	116.679,08	03/03/2006	03/03/2031	FRANCES	mensual	variable	4,66	30/360	Euribor año hipotecario	0,60	+	anual	HIPOTECARIA
7611	24-abr-07	2101	2095 0027 30 8508662987	HIPOTECARIO	234.395,00	225.501,95	22/02/2006	22/07/2039	FRANCES	mensual	variable	4,00	30/360	Euribor año hipotecario	0,60	+	anual	HIPOTECARIA
7612	24-abr-07	2101	2095 0343 00 8508663047	HIPOTECARIO	200.000,00	199.749,25	03/03/2006	01/04/2041	FRANCES	mensual	variable	4,59	30/360	Euribor año hipotecario	0,50	+	anual	HIPOTECARIA
7613	24-abr-07	2101	2095 0539 80 8508663125	HIPOTECARIO	180.300,00	176.771,80	09/03/2006	09/03/2036	FRANCES	mensual	variable	4,14	30/360	Euribor año hipotecario	0,60	+	anual	HIPOTECARIA
7614	24-abr-07	2101	2095 0341 10 8508663275	HIPOTECARIO	164.500,00	163.375,17	17/02/2006	17/02/2036	FRANCES	mensual	variable	4,62	30/360	Euribor año hipotecario	0,70	+	anual	HIPOTECARIA
7615	24-abr-07	2101	2095 0084 31 8508663321	HIPOTECARIO	210.000,00	206.677,54	14/03/2006	14/03/2041	FRANCES	mensual	variable	4,66	30/360	Euribor año hipotecario	0,60	+	anual	HIPOTECARIA
7616	24-abr-07	2101	2095 0100 00 8508663334	HIPOTECARIO	94.900,00	93.189,56	07/04/2006	07/04/2036	FRANCES	mensual	variable	4,22	30/360	Euribor año hipotecario	0,60	+	anual	HIPOTECARIA
7617	24-abr-07	2101	2095 0022 00 8508663349	HIPOTECARIO	99.750,00	97.963,37	31/03/2006	10/04/2036	FRANCES	mensual	variable	4,22	30/360	Euribor año hipotecario	0,60	+	anual	HIPOTECARIA
7618	24-abr-07	2101	2095 0027 30 8508663412	HIPOTECARIO	222.375,00	222.051,75	07/04/2006	07/04/2041	FRANCES	mensual	variable	4,69	30/360	Euribor año hipotecario	0,60	+	anual	HIPOTECARIA
7619	24-abr-07	2101	2095 0188 51 8508663661	HIPOTECARIO	160.000,00	157.400,10	10/05/2006	10/05/2036	FRANCES	mensual	variable	4,27	30/360	Euribor año hipotecario	0,55	+	anual	HIPOTECARIA
7620	24-abr-07	2101	2095 0458 40 8508663752	HIPOTECARIO	360.000,00	350.173,09	17/02/2006	05/03/2031	FRANCES	mensual	variable	4,76	30/360	Euribor año hipotecario	0,70	+	anual	HIPOTECARIA
7621	24-abr-07	2101	2095 0002 60 8508663830	HIPOTECARIO	210.000,00	207.370,88	16/03/2006	10/04/2036	FRANCES	mensual	variable	4,69	30/360	Euribor año hipotecario	0,60	+	anual	HIPOTECARIA
7622	24-abr-07	2101	2095 0473 60 8508664093	HIPOTECARIO	218.000,00	217.536,28	17/03/2006	17/03/2041	FRANCES	mensual	variable	4,76	30/360	Euribor año hipotecario	0,70	+	anual	HIPOTECARIA
7623	24-abr-07	2101	2095 0574 40 8508664186	HIPOTECARIO	132.000,00	131.769,83	24/02/2006	24/02/2041	FRANCES	mensual	variable	4,30	30/360	Euribor año hipotecario	0,90	+	anual	HIPOTECARIA
7624	24-abr-07	2101	2095 0080 50 8508664207	HIPOTECARIO	87.145,00	85.585,01	10/04/2006	10/04/2036	FRANCES	mensual	variable	4,12	30/360	Euribor año hipotecario	0,50	+	anual	HIPOTECARIA
7625	24-abr-07	2101	2095 0347 90 8508664361	HIPOTECARIO	204.344,12	202.652,56	07/04/2006	12/04/2041	FRANCES	mensual	variable	4,74	30/360	Euribor año hipotecario	0,65	+	anual	HIPOTECARIA
7626	24-abr-07	2101	2095 0080 50 8508664547	HIPOTECARIO	105.000,00	103.289,13	26/04/2006	26/04/2036	FRANCES	mensual	variable	4,17	30/360	Euribor año hipotecario	0,55	+	anual	HIPOTECARIA
7627	24-abr-07	2101	2095 0080 50 8508664678	HIPOTECARIO	121.200,00	112.138,87	27/04/2006	27/03/2033	FRANCES	mensual	variable	4,17	30/360	Euribor año hipotecario	0,55	+	anual	HIPOTECARIA
7628	24-abr-07	2101	2095 0084 30 8508664760	HIPOTECARIO	240.000,00	238.714,69	15/03/2006	15/03/2041	FRANCES	mensual	variable	4,66	30/360	Euribor año hipotecario	0,60	+	anual	HIPOTECARIA
7629	24-abr-07	2101	2095 0048 20 8508664775	HIPOTECARIO	246.000,00	210.145,31	07/03/2006	07/02/2035	FRANCES	mensual	variable	4,66	30/360	Euribor año hipotecario	0,60	+	anual	HIPOTECARIA
7630	24-abr-07	2101	2095 0584 10 8508664984	HIPOTECARIO	170.000,00	167.794,61	04/04/2006	04/04/2041	FRANCES	mensual	variable	4,46	30/360	IRPH entidades	0,10	+	anual	HIPOTECARIA
7631	24-abr-07	2101	2095 0094 00 8508665249	HIPOTECARIO	165.000,00	160.520,49	01/03/2006	01/03/2031	FRANCES	mensual	variable	4,66	30/360	Euribor año hipotecario	0,60	+	anual	HIPOTECARIA
7632	24-abr-07	2101	2095 0306 51 8508665411	HIPOTECARIO	80.600,00	77.688,27	26/04/2006	26/04/2024	FRANCES	mensual	mixto	3,80	30/360	Euribor año hipotecario	0,50	+	anual	HIPOTECARIA
7633	24-abr-07	2101	2095 0036 60 8508665477	HIPOTECARIO	343.000,00	342.720,33	20/03/2006	20/03/2041	FRANCES	mensual	variable	4,29	30/360	Euribor año hipotecario	0,75	+	anual	HIPOTECARIA
7634	24-abr-07	2101	2095 0002 60 8508665521	HIPOTECARIO	124.400,00	122.665,69	03/04/2006	03/04/2041	FRANCES	mensual	variable	4,12	30/360	Euribor año hipotecario	0,50	+	anual	HIPOTECARIA
7635	24-abr-07	2101	2095 0180 90 8508665540	HIPOTECARIO	111.300,00	109.270,98	10/04/2006	10/04/2036	FRANCES	mensual	variable	4,64	30/360	Euribor año hipotecario	0,55	+	anual	HIPOTECARIA
7636	24-abr-07	2101	2095 0022 01 8508665561	HIPOTECARIO	79.579,47	78.335,49	10/08/2006	10/08/2031	FRANCES	mensual	mixto	4,05	30/360	Euribor año hipotecario	0,85	+	anual	HIPOTECARIA
7637	24-abr-07	2101	2095 0372 80 8508665629	HIPOTECARIO	259.000,00	253.843,85	17/03/2006	17/03/2036	FRANCES	mensual	variable	4,04	30/360	Euribor año hipotecario	0,50	+	anual	HIPOTECARIA
7638	24-abr-07	2101	2095 0380 60 8508665842	HIPOTECARIO	144.400,00	142.255,01	23/02/2006	05/03/2041	FRANCES	mensual	variable	5,06	30/360	IRPH entidades	0,25	+	anual	HIPOTECARIA
7639	24-abr-07	2101	2095 0264 60 8508665857	HIPOTECARIO	246.400,00	246.197,57	03/03/2006	03/03/2041	FRANCES	mensual	variable	4,24	30/360	Euribor año hipotecario	0,70	+	anual	HIPOTECARIA
7640	24-abr-07	2101	2095 0126 20 8508665920	HIPOTECARIO	345.600,00	337.251,74	03/04/2006	03/04/2031	FRANCES	mensual	variable	4,12	30/360	Euribor año hipotecario	0,50	+	anual	HIPOTECARIA
7641	24-abr-07	2101	2095 0098 90 8508666204	HIPOTECARIO	120.000,00	117.812,36	12/04/2006	12/04/2036	FRANCES	mensual	variable	4,64	30/360	Euribor año hipotecario	0,55	+	anual	HIPOTECARIA
7642	24-abr-07	2101	2095 0323 60 8508666280	HIPOTECARIO	228.000,00	224.594,91	20/03/2006	20/03/2041	FRANCES	mensual	variable	4,19	30/360	Euribor año hipotecario	0,65	+	anual	HIPOTECARIA
7643	24-abr-07	2101	2095 0589 40 8508666316	HIPOTECARIO	229.000,00	228.851,69	30/03/2006	01/04/2041	FRANCES	mensual	variable	4,22	30/360	Euribor año hipotecario	0,60	+	anual	HIPOTECARIA
7644	24-abr-07	2101	2095 0007 90 8508666575	HIPOTECARIO	300.600,00	299.326,99	06/03/2006	07/03/2041	FRANCES	mensual	variable	4,09	30/360	Euribor año hipotecario	0,55	+	anual	HIPOTECARIA
7645	24-abr-07	2101	2095 0254 91 8508666721	HIPOTECARIO	171.300,00	167.875,73	08/03/2006	08/03/2036	FRANCES	mensual	variable	4,04	30/360	Euribor año hipotecario	0,50	+	anual	HIPOTECARIA
7646	24-abr-07	2101	2095 0479 30 8508666753	HIPOTECARIO	163.000,00	162.897,64	06/03/2006	06/03/2041	FRANCES	mensual	variable	4,19	30/360	Euribor año hipotecario	0,65	+	anual	HIPOTECARIA
7647	24-abr-07	2101	2095 0262 70 8508667018	HIPOTECARIO	210.000,00	209.550,31	03/03/2006	05/03/2041	FRANCES	mensual	variable	4,71	30/360	Euribor año hipotecario	0,65	+	anual	HIPOTECARIA
7648	24-abr-07	2101	2095 0087 70 8508667094	HIPOTECARIO	215.000,00	213.407,97	03/04/2006	03/04/2041	FRANCES	mensual	variable	4,84	30/360	Euribor año hipotecario	0,75	+	anual	HIPOTECARIA
7649	24-abr-07	2101	2095 0225 10 8508667153	HIPOTECARIO	103.500,00	101.787,98	27/04/2006	27/04/2036	FRANCES	mensual	mixto	3,85	30/360	Euribor año hipotecario	0,55	+	anual	HIPOTECARIA
7650	24-abr-07	2101	2095 0093 60 8508667212	HIPOTECARIO	260.000,00	259.794,18	31/03/2006	31/03/2041	FRANCES	mensual	variable	4,14	30/360	Euribor año hipotecario	0,60	+	anual	HIPOTECARIA
7651	24-abr-07	2101	2095 0317 71 8508667271	HIPOTECARIO	134.000,00	131.764,32	26/04/2006	26/04/2036	FRANCES	mensual	mixto	3,80	30/360	Euribor año hipotecario	0,55	+	anual	HIPOTECARIA
7652	24-abr-07	2101	2095 0317 70 8508667324	HIPOTECARIO	97.000,00	95.231,67	12/04/2006	12/04/2036	FRANCES	mensual	variable	4,64	30/360	Euribor año hipotecario	0,55	+	anual	HIPOTECARIA

Auto numérico	Fecha Información	Entidad	Número de Préstamo	Tipo de Préstamo	Importe Inicial	Saldo Vivo	Fecha Formalización	Fecha Finalización	Tipo Amortización	Frecuencia Cobro	Interés f/v	Tipo Interés Actual	Cálculo Intereses	Índice de referencia	Margen +/Índice	Margen +/-	Frecuencia Rev Tipo	Garantías
7653	24-abr-07	2101	2095 0119 90 8508667362	HIPOTECARIO	103.000,00	100.972,04	13/03/2006	13/03/2036	FRANCES	mensual	variable	4,81	30/360	IRPH entidades	0,00	+	anual	HIPOTECARIA
7654	24-abr-07	2101	2095 0093 60 8508667970	HIPOTECARIO	222.600,00	222.600,00	03/04/2006	15/04/2041	FRANCES	mensual	variable	4,22	30/360	Euribor año hipotecario	0,60	+	anual	HIPOTECARIA
7655	24-abr-07	2101	2095 0585 60 8508668176	HIPOTECARIO	118.500,00	116.744,88	28/02/2006	28/02/2041	FRANCES	mensual	variable	4,57	30/360	Euribor año hipotecario	0,65	+	anual	HIPOTECARIA
7656	24-abr-07	2101	2095 0302 71 8508668621	HIPOTECARIO	166.700,00	163.274,44	14/03/2006	14/03/2036	FRANCES	mensual	variable	4,56	30/360	Euribor año hipotecario	0,50	+	anual	HIPOTECARIA
7657	24-abr-07	2101	2095 0544 20 8508668672	HIPOTECARIO	148.000,00	146.040,25	05/04/2006	05/04/2041	FRANCES	mensual	variable	4,42	30/360	Euribor año hipotecario	0,80	+	anual	HIPOTECARIA
7658	24-abr-07	2101	2095 0230 61 8508668811	HIPOTECARIO	148.000,00	147.890,75	14/03/2006	14/03/2041	FRANCES	mensual	variable	4,14	30/360	Euribor año hipotecario	0,60	+	anual	HIPOTECARIA
7659	24-abr-07	2101	2095 0528 60 8508668862	HIPOTECARIO	190.000,00	186.360,66	07/03/2006	07/03/2036	FRANCES	mensual	variable	4,24	30/360	Euribor año hipotecario	0,70	+	anual	HIPOTECARIA
7660	24-abr-07	2101	2095 0356 10 8508668881	HIPOTECARIO	277.700,00	276.919,57	07/07/2006	15/07/2036	FRANCES	mensual	variable	4,76	30/360	Euribor año hipotecario	0,90	+	anual	HIPOTECARIA
7661	24-abr-07	2101	2095 0585 60 8508669545	HIPOTECARIO	100.000,00	98.648,33	12/04/2006	12/04/2041	FRANCES	mensual	variable	4,99	30/360	IRPH entidades	0,10	+	anual	HIPOTECARIA
7662	24-abr-07	2101	2095 0396 00 8508669720	HIPOTECARIO	127.000,00	124.684,72	12/04/2006	12/04/2036	FRANCES	mensual	variable	4,64	30/360	Euribor año hipotecario	0,55	+	anual	HIPOTECARIA
7663	24-abr-07	2101	2095 0592 11 8508669891	HIPOTECARIO	198.000,00	194.471,19	07/04/2006	07/04/2036	FRANCES	mensual	variable	4,12	30/360	Euribor año hipotecario	0,50	+	anual	HIPOTECARIA
7664	24-abr-07	2101	2095 0325 50 8508669963	HIPOTECARIO	161.900,00	159.930,84	21/04/2006	05/05/2041	FRANCES	mensual	variable	4,22	30/360	Euribor año hipotecario	0,50	+	anual	HIPOTECARIA
7665	24-abr-07	2101	2095 0236 30 8508670369	HIPOTECARIO	169.579,87	166.726,02	27/04/2006	08/05/2036	FRANCES	mensual	mixto	3,75	30/360	Euribor año hipotecario	0,60	+	anual	HIPOTECARIA
7666	24-abr-07	2101	2095 0180 90 8508670506	HIPOTECARIO	112.200,00	110.154,62	10/04/2006	10/04/2036	FRANCES	mensual	variable	4,64	30/360	Euribor año hipotecario	0,55	+	anual	HIPOTECARIA
7667	24-abr-07	2101	2095 0273 90 8508670660	HIPOTECARIO	87.000,00	85.715,50	28/06/2006	02/07/2034	FRANCES	mensual	mixto	4,00	30/360	Euribor año hipotecario	0,60	+	anual	HIPOTECARIA
7668	24-abr-07	2101	2095 0111 20 8508670905	HIPOTECARIO	96.433,00	94.843,42	11/05/2006	11/05/2036	FRANCES	mensual	mixto	3,87	30/360	Euribor año hipotecario	0,50	+	anual	HIPOTECARIA
7669	24-abr-07	2101	2095 0180 91 8508671121	HIPOTECARIO	97.000,00	95.231,67	10/04/2006	10/04/2036	FRANCES	mensual	variable	4,64	30/360	Euribor año hipotecario	0,55	+	anual	HIPOTECARIA
7670	24-abr-07	2101	2095 0064 90 8508671172	HIPOTECARIO	95.242,00	94.013,81	02/05/2006	02/05/2041	FRANCES	mensual	mixto	3,75	30/360	Euribor año hipotecario	0,80	+	anual	HIPOTECARIA
7671	24-abr-07	2101	2095 0062 10 8508671324	HIPOTECARIO	193.500,00	193.164,80	10/03/2006	10/03/2041	FRANCES	mensual	variable	4,71	30/360	Euribor año hipotecario	0,65	+	anual	HIPOTECARIA
7672	24-abr-07	2101	2095 0080 50 8508671396	HIPOTECARIO	90.000,00	85.502,50	25/04/2006	25/06/2034	FRANCES	mensual	variable	4,17	30/360	Euribor año hipotecario	0,55	+	anual	HIPOTECARIA
7673	24-abr-07	2101	2095 0061 50 8508671514	HIPOTECARIO	120.000,00	119.326,28	12/04/2006	12/04/2036	FRANCES	mensual	variable	4,64	30/360	Euribor año hipotecario	0,55	+	anual	HIPOTECARIA
7674	24-abr-07	2101	2095 0537 90 8508671533	HIPOTECARIO	198.000,00	197.830,11	06/04/2006	06/04/2041	FRANCES	mensual	variable	4,88	30/360	Euribor año hipotecario	0,80	+	anual	HIPOTECARIA
7675	24-abr-07	2101	2095 0342 60 8508671835	HIPOTECARIO	220.000,00	218.791,77	21/03/2006	05/04/2036	FRANCES	mensual	variable	4,17	30/360	Euribor año hipotecario	0,55	+	anual	HIPOTECARIA
7676	24-abr-07	2101	2095 0538 30 8508671854	HIPOTECARIO	150.000,00	149.889,24	08/03/2006	08/03/2041	FRANCES	mensual	variable	4,14	30/360	Euribor año hipotecario	0,60	+	anual	HIPOTECARIA
7677	24-abr-07	2101	2095 0528 60 8508671869	HIPOTECARIO	264.500,00	264.144,70	17/03/2006	17/03/2041	FRANCES	mensual	variable	4,66	30/360	Euribor año hipotecario	0,60	+	anual	HIPOTECARIA
7678	24-abr-07	2101	2095 0023 50 8508672370	HIPOTECARIO	91.500,00	88.283,31	17/03/2006	11/04/2026	FRANCES	mensual	variable	4,59	30/360	Euribor año hipotecario	0,50	+	anual	HIPOTECARIA
7679	24-abr-07	2101	2095 0162 30 8508672560	HIPOTECARIO	158.900,00	157.877,42	06/04/2006	10/04/2036	FRANCES	mensual	variable	4,59	30/360	Euribor año hipotecario	0,50	+	anual	HIPOTECARIA
7680	24-abr-07	2101	2095 0001 10 8508672727	HIPOTECARIO	155.100,00	155.015,14	23/03/2006	05/04/2041	FRANCES	mensual	variable	4,22	30/360	Euribor año hipotecario	0,60	+	anual	HIPOTECARIA
7681	24-abr-07	2101	2095 0190 60 8508672750	HIPOTECARIO	300.000,00	295.773,33	06/04/2006	06/04/2041	FRANCES	mensual	variable	4,69	30/360	Euribor año hipotecario	0,60	+	anual	HIPOTECARIA
7682	24-abr-07	2101	2095 0368 20 8508672784	HIPOTECARIO	359.956,88	359.650,68	08/03/2006	06/04/2041	FRANCES	mensual	variable	4,22	30/360	Euribor año hipotecario	0,60	+	anual	HIPOTECARIA
7683	24-abr-07	2101	2095 0001 11 8508672961	HIPOTECARIO	312.000,00	311.675,02	08/03/2006	08/03/2041	FRANCES	mensual	variable	4,14	30/360	Euribor año hipotecario	0,60	+	anual	HIPOTECARIA
7684	24-abr-07	2101	2095 0062 10 8508674004	HIPOTECARIO	75.000,00	72.515,43	11/04/2006	11/04/2026	FRANCES	mensual	variable	4,37	30/360	Euribor año hipotecario	0,60	+	anual	HIPOTECARIA
7685	24-abr-07	2101	2095 0497 90 8508674057	HIPOTECARIO	200.000,00	198.233,79	21/02/2006	21/02/2041	FRANCES	mensual	variable	3,90	30/360	Euribor año hipotecario	0,75	+	anual	HIPOTECARIA
7686	24-abr-07	2101	2095 0468 10 8508674076	HIPOTECARIO	178.999,84	178.951,43	17/03/2006	17/03/2041	FRANCES	mensual	variable	4,12	30/360	Euribor año hipotecario	0,50	+	anual	HIPOTECARIA
7687	24-abr-07	2101	2095 0544 20 8508674228	HIPOTECARIO	73.000,00	72.900,82	27/02/2006	27/02/2036	FRANCES	mensual	variable	4,67	30/360	Euribor año hipotecario	0,90	+	anual	HIPOTECARIA
7688	24-abr-07	2101	2095 0277 71 8508674331	HIPOTECARIO	198.100,00	197.353,23	06/07/2006	06/07/2036	FRANCES	mensual	variable	4,69	30/360	Euribor año hipotecario	0,75	+	anual	HIPOTECARIA
7689	24-abr-07	2101	2095 0095 50 8508674500	HIPOTECARIO	217.000,00	213.078,22	27/03/2006	10/04/2036	FRANCES	mensual	mixto	3,99	30/360	Euribor año hipotecario	0,70	+	anual	HIPOTECARIA
7690	24-abr-07	2101	2095 0180 91 8508674671	HIPOTECARIO	240.000,00	236.340,85	08/03/2006	08/03/2041	FRANCES	mensual	variable	4,22	30/360	Euribor año hipotecario	0,60	+	anual	HIPOTECARIA
7691	24-abr-07	2101	2095 0455 01 8508674861	HIPOTECARIO	195.500,00	195.348,14	31/03/2006	05/04/2041	FRANCES	mensual	variable	4,09	30/360	Euribor año hipotecario	0,55	+	anual	HIPOTECARIA
7692	24-abr-07	2101	2095 0319 60 8508674914	HIPOTECARIO	202.000,00	200.573,35	28/03/2006	05/04/2036	FRANCES	mensual	variable	4,37	30/360	Euribor año hipotecario	0,75	+	anual	HIPOTECARIA
7693	24-abr-07	2101	2095 0306 50 8508674948	HIPOTECARIO	102.000,00	87.793,36	25/04/2006	25/04/2031	FRANCES	mensual	mixto	3,80	30/360	Euribor año hipotecario	0,50	+	anual	HIPOTECARIA
7694	24-abr-07	2101	2095 0010 40 8508675008	HIPOTECARIO	360.000,00	359.617,81	20/03/2006	20/03/2041	FRANCES	mensual	variable	4,04	30/360	Euribor año hipotecario	0,50	+	anual	HIPOTECARIA
7695	24-abr-07	2101	2095 0368 90 8508675012	HIPOTECARIO	174.000,00	173.733,61	15/03/2006	15/03/2041	FRANCES	mensual	variable	4,71	30/360	Euribor año hipotecario	0,65	+	anual	HIPOTECARIA
7696	24-abr-07	2101	2095 0306 50 8508675289	HIPOTECARIO	84.000,00	82.598,53	25/04/2006	25/04/2036	FRANCES	mensual	mixto	3,80	30/360	Euribor año hipotecario	0,50	+	anual	HIPOTECARIA
7697	24-abr-07	2101	2095 0262 70 8508675386	HIPOTECARIO	212.000,00	211.848,93	01/03/2006	05/03/2041	FRANCES	mensual	variable	4,29	30/360	Euribor año hipotecario	0,75	+	anual	HIPOTECARIA
7698	24-abr-07	2101	2095 0319 60 8508675390	HIPOTECARIO	125.400,00	123.133,50	12/04/2006	12/04/2036	FRANCES	mensual	variable	4,64	30/360	Euribor año hipotecario	0,55	+	anual	HIPOTECARIA
7699	24-abr-07	2101	2095 0319 60 8508675445	HIPOTECARIO	124.500,00	114.862,83	12/04/2006	12/04/2036	FRANCES	mensual	variable	4,64	30/360	Euribor año hipotecario	0,55	+	anual	HIPOTECARIA
7700	24-abr-07	2101	2095 0537 90 8508675580	HIPOTECARIO	168.000,00	167.711,34	03/03/2006	03/03/2041	FRANCES	mensual	variable	4,76	30/360	Euribor año hipotecario	0,70	+	anual	HIPOTECARIA
7701	24-abr-07	2101	2095 0326 10 8508675766	HIPOTECARIO	228.400,00	224.016,67	30/03/2006	30/03/2036	FRANCES	mensual	variable	4,61	30/360	Euribor año hipotecario	0,55	+	anual	HIPOTECARIA
7702	24-abr-07	2101	2095 0389 70 8508675770	HIPOTECARIO	185.000,00	184.738,30	24/02/2006	24/02/2041	FRANCES	mensual	variable	4,42	30/360	Euribor año hipotecario	0,50	+	anual	HIPOTECARIA
7703	24-abr-07	2101	2095 0103 40 8508675844	HIPOTECARIO	130.000,00	127.481,52	28/02/2006	28/02/2036	FRANCES	mensual	variable	4,82	30/360	Euribor año hipotecario	0,90	+	anual	HIPOTECARIA
7704	24-abr-07	2101	2095 0306 50 8508676109	HIPOTECARIO	167.000,00	164.868,81	26/04/2006	26/04/2041	FRANCES	mensual	mixto	3,80	30/360	Euribor año hipotecario	0,55	+	anual	HIPOTECARIA
7705	24-abr-07	2101	2095 0306 50 8508676113	HIPOTECARIO	110.000,00	106.572,30	27/04/2006	27/04/2026	FRANCES	mensual	mixto	3,80	30/360	Euribor año hipotecario	0,50	+	anual	HIPOTECARIA
7706	24-abr-07	2101	2095 0313 90 8508676453	HIPOTECARIO	240.000,00	239.908,34	15/03/2006	05/04/2036	FRANCES	mensual	variable	4,47	30/360	Euribor año hipotecario	0,85	+	anual	HIPOTECARIA
7707	24-abr-07	2101	2095 0119 90 8508676527	HIPOTECARIO	260.000,00	205.702,55	03/05/2006	10/05/2041	FRANCES	mensual	mixto	3,65	30/360	Euribor año hipotecario	0,50	+	anual	HIPOTECARIA
7708	24-abr-07	2101	2095 0340 70 8508676605	HIPOTECARIO	102.000,00	100.548,02	06/03/2006	05/04/2041	FRANCES	mensual	variable	4,79	30/360	Euribor año hipotecario	0,70	+	anual	HIPOTECARIA
7709	24-abr-07	2101	2095 0225 10 8508676681	HIPOTECARIO	100.600,00	98.349,27	27/04/2006	27/04/2031	FRANCES	mensual	mixto	3,80	30/360	Euribor año hipotecario	0,50	+	anual	HIPOTECARIA
7710	24-abr-07	2101	2095 0479 30 8508676755	HIPOTECARIO	68.500,00	67.431,48	17/05/2006	17/05/2036	FRANCES	mensual	variable	4,42	30/360	Euribor año hipotecario	0,70	+	anual	HIPOTECARIA
7711	24-abr-07	2101	2095 0494 50 8508677096	HIPOTECARIO	83.000,00	80.904,41	16/03/2006	16/03/2031	FRANCES	mensual	variable	4,56	30/360	Euribor año hipotecario	0,50	+	anual	HIPOTECARIA
7712	24-abr-07	2101	2095 0478 90 8508677229	HIPOTECARIO	206.000,00	205.958,46	09/03/2006	09/03/2041	FRANCES	mensual	variable	4,34	30/360	Euribor año hipotecario	0,80	+	anual	HIPOTECARIA
7713	24-abr-07	2101	2095 0264 60 8508677248	HIPOTECARIO	234.000,00	233.967,19	11/04/2006	05/05/2041	FRANCES	mensual	variable	4,32	30/360	Euribor año hipotecario	0,60	+	anual	HIPOTECARIA
7714	24-abr-07	2101	2095 0474 00 8508677267	HIPOTECARIO	214.000,00	213.954,93	08/03/2006	08/03/2041	FRANCES	mensual	variable	4,29	30/360	Euribor año hipotecario	0,75	+	anual	HIPOTECARIA
7715	24-abr-07	2101	2095 0535 10 8508677286	HIPOTECARIO	145.000,00	143.060,47	03/03/2006	03/03/2041	FRANCES	mensual	variable	4,79	30/360	Euribor año hipotecario	1,25	+	anual	HIPOTECARIA
7716	24-abr-07	2101	2095 0306 50 8508677311	HIPOTECARIO	92.200,00	90.519,20	12/04/2006	12/04/2036	FRANCES	mensual	variable	4,59	30/360	Euribor año hipotecario	0,50	+	anual	HIPOTECARIA
7717	24-abr-07	2101	2095 0252 10 8508677345	HIPOTECARIO	117.800,00	116.173,81	05/04/2006	05/04/2041	FRANCES	mensual	variable	4,22	30/360	Euribor año hipotecario	0,60	+	anual	HIPOTECARIA
7718	24-abr-07	2101	2095 0324 00 8508677442	HIPOTECARIO	242.400,00	235.378,92	26/05/2006	10/06/2036	FRANCES	mensual	variable	4,40	30/360	Euribor año hipotecario	0,60	+	anual	HIPOTECARIA
7719	24-abr-07	2101	2095 0186 60 8508677476	HIPOTECARIO	199.900,00	197.081,00	20/03/2006	07/04/2041	FRANCES	mensual	variable	4,17	30/360	Euribor año hipotecario	0,55	+	anual	HIPOTECARIA
7720	24-abr-07	2101	2095 0302 70 8508677666	HIPOTECARIO	150.000,00	144.269,26	31/03/2006	31/03/2036	FRANCES	mensual	variable	4,56	30/360	Euribor año hipotecario	0,50	+	anual	HIPOTECARIA
7721	24-abr-07	2101	2095 0300 80 8508677670	HIPOTECARIO	300.000,00	300.000,00	17/03/2006	03/04/2041	FRANCES	mensual	variable	4,64	30/360	Euribor año hipotecario	0,55	+	anual	HIPOTECARIA
7722	24-abr-07	2101	2095 0438 10 8508677822	HIPOTECARIO	85.000,00	83.606,13	09/05/2006	09/05/2036	FRANCES	mensual	mixto	3,90	30/360	Euribor año hipotecario	0,60	+	anual	HIPOTECARIA
7723	24-abr-07	2101	2095 0455 00 8508677837	HIPOTECARIO	165.100,00	164.983,52	28/02/2006	05/03/2041	FRANCES	mensual	variable	4,81	30/360	Euribor año hipotecario	0,75	+	anual	HIPOTECARIA
7724	24-abr-07	2101	2095 0180 90 8508677953	HIPOTECARIO	116.000,00	113.865,28	06/04/2006	06/04/2036	FRANCES	mensual	variable	4,64	30/360	Euribor año hipotecario	0,55	+	anual	HIPOTECARIA
7725	24-abr-07	2101	2095 0539 80 8508678051	HIPOTECARIO	260.000,00	257.971,57	13/03/2006	13/03/2034	FRANCES	mensual	variable	4,44	30/360	Euribor año hipotecario	0,90	+	anual	HIPOTECARIA
7726	24-abr-07	2101	2095 0180 90 8508678300	HIPOTECARIO	105.000,00	103.248,07	27/04/2006	27/04/2036	FRANCES	mensual	mixto	3,80	30/360	Euribor año hipotecario	0,50	+	anual	HIPOTECARIA
7727	24-abr-07	2101	2095 0585 60 8508678879	HIPOTECARIO	192.000,00	191.910,06	06/04/2006	06/04/2041	FRANCES	mensual	variable	4,84	30/360	Euribor año hipotecario	0,75	+	anual	HIPOTECARIA
7728	24-abr-07	2101	2095 0542 30 8508679074	HIPOTECARIO	97.300,00	97.079,55	09/03/2006	05/04/2041	FRANCES	mensual	variable	4,89	30/360	Euribor año hipotecario	0,80	+	anual	HIPOTECARIA
7729	24-abr-07	2101	2095 0476 10 8508679093	HIPOTECARIO	271.000,00	269.288,90	17/03/2006	17/03/2036	FRANCES	mensual	variable	4,66	30/360	Euribor año hipotecario	0,60	+	anual	HIPOTECARIA
7730	24-abr-07	2101	2095 0445 30 8508679167	HIPOTECARIO	111.960,00	111.342,84	27/04/2006	05/05/2036	FRANCES	mensual	mixto	3,75	30/360	Euribor año hipotecario	0,75	+	anual	HIPOTECARIA
7731	24-abr-07	2101	2095 0041 00 8508679211	HIPOTECARIO	170.000,00	166.629,48	17/03/2006	17/03/2036	FRANCES	mensual	variable	4,04	30/360	Euribor año hipotecario	0,50	+	anual	HIPOTECARIA
7732	24-abr-07	2101	2095 0440 00 8508679264	HIPOTECARIO	215.000,00	214.843,45	06/03/2006	06/03/2041	FRANCES	mensual	variable	4,19	30/360	Euribor año hipotecario	0,65	+	anual	HIPOTECARIA
7733	24-abr-07	2101	2095 0525 20 8508679380	HIPOTECARIO	168.000,00	166.904,99	22/03/2006	22/03/2036	FRANCES	mensual	variable	3,82	30/360	Euribor año hipotecario	0,60	+	anual	HIPOTECARIA
7734	24-abr-07	2101	2095 0440 00 8508679697	HIPOTECARIO	258.000,00	256.026,06	09/03/2006	09/03/2041	FRANCES	mensual	variable	4,19	30/360	Euribor año hipotecario	0,65	+	anual	HIPOTECARIA
7735	24-abr-07	2101	2095 0193 10 8508679834	HIPOTECARIO	209.000,00	201.095,14	22/03/2006	22/03/2026	FRANCES	mensual	variable	4,56	30/360	Euribor año hipotecario	0,50	+	anual	HIPOTECARIA
7736	24-abr-07	2101	2095 0589 40 8508679887	HIPOTECARIO	228.000,00	227.819,51	28/03/2006	28/03/2041	FRANCES	mensual	variable	4,14	30/360	Euribor año hipotecario	0,60	+	anual	HIPOTECARIA
7737	24-abr-07	2101	2095 0541 90 8508680113	HIPOTECARIO	275.000,00	274.859,79	20/03/2006	20/03/2041	FRANCES	mensual	variable	4,29	30/360	Euribor año hipotecario	0,75	+	anual	HIPOTECARIA
7738	24-abr-07	2101	2095 0442 10 8508680259	HIPOTECARIO	222.375,00	222.350,00	13/03/2006	13/03/2041	FRANCES	mensual	variable	4,29	30/360	Euribor año hipotecario	0,75	+	anual	HIPOTECARIA
7739	24-abr-07	2101	2095 0526 70 8508680337	HIPOTECARIO	247.440,00	246.143,75	31/03/2006	31/03/2036	FRANCES	mensual	variable	4,19	30/360	Euribor año hipotecario	0,65	+	anual	HIPOTECARIA
7740	24-abr-07	2101	2095 0095 50 8508680434	HIPOTECARIO	96.100,00	93.573,46	23/03/2006	23/03/2031	FRANCES	mensual	variable	4,14	30/360	Euribor año hipotecario	0,60	+	anual	HIPOTECARIA

Auto (numérico)	Fecha Información	Entidad	Número de Préstamo	Tipo de Préstamo	Importe Inicial	Saldo Vivo	Fecha formalización	Fecha Finalización	Tipo Amortización	Frecuencia Cobro	Interes f/V	Tipo Interes Actual	Calculo Intereses	Indice de referencia	Margen s/Indice	Margen +/-	Frecuencia Rev. Tipo	Garantias
7741	24-abr-07	2101	2095 0439 40 8506880449	HIPOTECARIO	192.500,00	192.308,54	24/03/2006	24/03/2041	FRANCES	mensual	variable	4,14	30/360	Euribor año hipotecario	0,60	+	anual	HIPOTECARIA
7742	24-abr-07	2101	2095 0410 90 8506880453	HIPOTECARIO	187.414,47	187.364,27	27/03/2006	02/04/2041	FRANCES	mensual	variable	4,37	30/360	Euribor año hipotecario	0,75	+	anual	HIPOTECARIA
7743	24-abr-07	2101	2095 0338 60 8506880508	HIPOTECARIO	320.000,00	319.221,36	28/02/2006	28/02/2041	FRANCES	mensual	variable	4,42	30/360	Euribor año hipotecario	0,50	+	anual	HIPOTECARIA
7744	24-abr-07	2101	2095 0065 30 8506880512	HIPOTECARIO	222.500,00	222.292,85	07/03/2006	20/03/2041	FRANCES	mensual	variable	4,19	30/360	Euribor año hipotecario	0,65	+	anual	HIPOTECARIA
7745	24-abr-07	2101	2095 0370 90 8506880546	HIPOTECARIO	153.200,00	150.176,14	10/03/2006	10/03/2036	FRANCES	mensual	variable	4,09	30/360	Euribor año hipotecario	0,55	+	anual	HIPOTECARIA
7746	24-abr-07	2101	2095 0264 60 8506880755	HIPOTECARIO	150.000,00	147.383,18	12/04/2006	12/04/2036	FRANCES	mensual	variable	4,32	30/360	Euribor año hipotecario	0,70	+	anual	HIPOTECARIA
7747	24-abr-07	2101	2095 0474 00 8506880789	HIPOTECARIO	206.200,00	205.981,81	09/03/2006	09/03/2041	FRANCES	mensual	variable	4,96	30/360	Euribor año hipotecario	0,90	+	anual	HIPOTECARIA
7748	24-abr-07	2101	2095 0302 70 8506880871	HIPOTECARIO	197.800,00	196.435,85	10/04/2006	10/04/2041	FRANCES	mensual	variable	4,79	30/360	Euribor año hipotecario	0,70	+	anual	HIPOTECARIA
7749	24-abr-07	2101	2095 0267 10 8506880886	HIPOTECARIO	174.000,00	172.974,16	14/03/2006	14/03/2036	FRANCES	mensual	variable	4,14	30/360	Euribor año hipotecario	0,60	+	anual	HIPOTECARIA
7750	24-abr-07	2101	2095 0545 70 8506880907	HIPOTECARIO	185.000,00	182.303,66	27/02/2006	05/03/2041	FRANCES	mensual	variable	4,23	30/360	IRPH entidades	0,00	+	anual	HIPOTECARIA
7751	24-abr-07	2101	2095 0068 80 8506880926	HIPOTECARIO	197.000,00	195.946,76	19/05/2006	05/06/2036	FRANCES	mensual	mixto	3,65	30/360	Euribor año hipotecario	0,60	+	anual	HIPOTECARIA
7752	24-abr-07	2101	2095 0445 30 8506880930	HIPOTECARIO	112.000,00	110.237,05	01/03/2006	05/03/2041	FRANCES	mensual	variable	5,06	30/360	Euribor año hipotecario	1,00	+	anual	HIPOTECARIA
7753	24-abr-07	2101	2095 0221 30 8506881058	HIPOTECARIO	216.000,00	207.049,12	07/04/2006	07/04/2041	FRANCES	mensual	variable	4,17	30/360	Euribor año hipotecario	0,55	+	anual	HIPOTECARIA
7754	24-abr-07	2101	2095 0186 60 8506881248	HIPOTECARIO	210.500,00	210.336,46	16/03/2006	12/04/2041	FRANCES	mensual	variable	4,37	30/360	Euribor año hipotecario	0,75	+	anual	HIPOTECARIA
7755	24-abr-07	2101	2095 0451 20 8506881286	HIPOTECARIO	144.000,00	143.400,68	08/06/2006	15/06/2036	FRANCES	mensual	mixto	4,00	30/360	Euribor año hipotecario	0,75	+	anual	HIPOTECARIA
7756	24-abr-07	2101	2095 0180 90 8506881307	HIPOTECARIO	104.000,00	95.642,19	25/04/2006	25/01/2029	FRANCES	mensual	variable	4,12	30/360	Euribor año hipotecario	0,50	+	anual	HIPOTECARIA
7757	24-abr-07	2101	2095 0080 50 8506881311	HIPOTECARIO	177.300,00	176.489,80	26/04/2006	26/04/2036	FRANCES	mensual	variable	4,32	30/360	Euribor año hipotecario	0,70	+	anual	HIPOTECARIA
7758	24-abr-07	2101	2095 0571 00 8506882923	HIPOTECARIO	160.000,00	159.655,17	28/02/2006	10/03/2041	FRANCES	mensual	variable	4,66	30/360	Euribor año hipotecario	0,60	+	anual	HIPOTECARIA
7759	24-abr-07	2101	2095 0093 60 8506882957	HIPOTECARIO	253.000,00	252.869,73	07/04/2006	30/04/2041	FRANCES	mensual	variable	4,27	30/360	Euribor año hipotecario	0,65	+	anual	HIPOTECARIA
7760	24-abr-07	2101	2095 0063 40 8506883002	HIPOTECARIO	205.200,00	204.986,28	22/03/2006	22/03/2041	FRANCES	mensual	variable	4,14	30/360	Euribor año hipotecario	0,60	+	anual	HIPOTECARIA
7761	24-abr-07	2101	2095 0502 40 8506883148	HIPOTECARIO	230.000,00	229.981,43	23/03/2006	23/03/2041	FRANCES	mensual	variable	4,96	30/360	Euribor año hipotecario	0,90	+	anual	HIPOTECARIA
7762	24-abr-07	2101	2095 0000 70 8506883718	HIPOTECARIO	90.000,00	88.485,44	26/04/2006	26/04/2036	FRANCES	mensual	mixto	3,75	30/360	Euribor año hipotecario	0,50	+	anual	HIPOTECARIA
7763	24-abr-07	2101	2095 0093 60 8506884097	HIPOTECARIO	217.200,00	216.776,38	22/03/2006	22/03/2041	FRANCES	mensual	variable	4,66	30/360	Euribor año hipotecario	0,60	+	anual	HIPOTECARIA
7764	24-abr-07	2101	2095 0449 10 8506884439	HIPOTECARIO	200.000,00	196.933,67	09/03/2006	09/03/2041	FRANCES	mensual	variable	4,86	30/360	Euribor año hipotecario	0,80	+	anual	HIPOTECARIA
7765	24-abr-07	2101	2095 0456 50 8506884589	HIPOTECARIO	232.000,00	231.386,17	28/07/2006	02/08/2036	FRANCES	mensual	variable	4,42	30/360	Euribor año hipotecario	0,70	+	anual	HIPOTECARIA
7766	24-abr-07	2101	2095 0180 91 8506884601	HIPOTECARIO	112.600,00	110.547,25	07/04/2006	07/04/2036	FRANCES	mensual	variable	4,64	30/360	Euribor año hipotecario	0,55	+	anual	HIPOTECARIA
7767	24-abr-07	2101	2095 0504 30 8506884629	HIPOTECARIO	199.000,00	198.660,88	08/03/2006	08/03/2041	FRANCES	mensual	variable	4,81	30/360	Euribor año hipotecario	0,75	+	anual	HIPOTECARIA
7768	24-abr-07	2101	2095 0346 40 8506884671	HIPOTECARIO	185.000,00	182.542,91	10/03/2006	05/04/2041	FRANCES	mensual	variable	4,82	30/360	Euribor año hipotecario	1,00	+	anual	HIPOTECARIA
7769	24-abr-07	2101	2095 0010 40 8506885179	HIPOTECARIO	180.000,00	179.475,43	24/02/2006	24/02/2036	FRANCES	mensual	variable	4,25	30/360	Euribor año hipotecario	0,85	+	anual	HIPOTECARIA
7770	24-abr-07	2101	2095 0373 20 8506885257	HIPOTECARIO	270.000,00	268.243,77	10/03/2006	10/03/2036	FRANCES	mensual	variable	4,71	30/360	Euribor año hipotecario	0,65	+	anual	HIPOTECARIA
7771	24-abr-07	2101	2095 0285 50 8506885335	HIPOTECARIO	150.000,00	145.974,84	07/03/2006	07/03/2031	FRANCES	mensual	variable	4,04	30/360	Euribor año hipotecario	0,50	+	anual	HIPOTECARIA
7772	24-abr-07	2101	2095 0520 10 8506885506	HIPOTECARIO	162.000,00	160.150,93	27/03/2006	03/04/2036	FRANCES	mensual	variable	4,17	30/360	Euribor año hipotecario	0,55	+	anual	HIPOTECARIA
7773	24-abr-07	2101	2095 0334 80 8506885660	HIPOTECARIO	210.000,00	207.041,29	31/03/2006	01/04/2041	FRANCES	mensual	variable	4,79	30/360	Euribor año hipotecario	0,70	+	anual	HIPOTECARIA
7774	24-abr-07	2101	2095 0506 20 8506885827	HIPOTECARIO	216.000,00	215.816,29	28/03/2006	03/04/2041	FRANCES	mensual	variable	4,22	30/360	Euribor año hipotecario	0,60	+	anual	HIPOTECARIA
7775	24-abr-07	2101	2095 0180 90 8506886018	HIPOTECARIO	222.500,00	218.427,31	24/03/2006	10/04/2036	FRANCES	mensual	variable	4,12	30/360	Euribor año hipotecario	0,50	+	anual	HIPOTECARIA
7776	24-abr-07	2101	2095 0180 90 8506886041	HIPOTECARIO	120.000,00	115.914,24	11/04/2006	11/04/2026	FRANCES	mensual	variable	4,64	30/360	Euribor año hipotecario	0,55	+	anual	HIPOTECARIA
7777	24-abr-07	2101	2095 0592 10 8506886100	HIPOTECARIO	200.000,00	199.909,11	10/03/2006	12/03/2041	FRANCES	mensual	variable	5,01	30/360	Euribor año hipotecario	0,95	+	anual	HIPOTECARIA
7778	24-abr-07	2101	2095 0000 70 8506886339	HIPOTECARIO	288.486,00	282.237,08	03/04/2006	03/04/2040	FRANCES	mensual	variable	4,22	30/360	Euribor año hipotecario	0,60	+	anual	HIPOTECARIA
7779	24-abr-07	2101	2095 0106 80 8506886533	HIPOTECARIO	176.000,00	172.181,03	16/03/2006	16/11/2035	FRANCES	mensual	variable	4,04	30/360	Euribor año hipotecario	0,50	+	anual	HIPOTECARIA
7780	24-abr-07	2101	2095 0393 70 8506886552	HIPOTECARIO	200.000,00	199.835,72	10/03/2006	12/03/2041	FRANCES	mensual	variable	4,24	30/360	Euribor año hipotecario	0,70	+	anual	HIPOTECARIA
7781	24-abr-07	2101	2095 0180 90 8506886586	HIPOTECARIO	117.800,00	115.834,56	11/04/2006	05/05/2036	FRANCES	mensual	mixto	3,80	30/360	Euribor año hipotecario	0,50	+	anual	HIPOTECARIA
7782	24-abr-07	2101	2095 0180 90 8506886590	HIPOTECARIO	95.000,00	92.889,37	27/04/2006	27/04/2031	FRANCES	mensual	mixto	3,85	30/360	Euribor año hipotecario	0,55	+	anual	HIPOTECARIA
7783	24-abr-07	2101	2095 0455 00 8506886611	HIPOTECARIO	275.000,00	274.803,94	28/02/2006	05/03/2041	FRANCES	mensual	variable	4,29	30/360	Euribor año hipotecario	0,75	+	anual	HIPOTECARIA
7784	24-abr-07	2101	2095 0282 71 8506886651	HIPOTECARIO	22.240,00	21.838,03	14/03/2006	10/04/2036	FRANCES	mensual	variable	4,22	30/360	Euribor año hipotecario	0,60	+	anual	HIPOTECARIA
7785	24-abr-07	2101	2095 0267 10 8506887313	HIPOTECARIO	110.000,00	109.364,12	03/03/2006	03/03/2036	FRANCES	mensual	variable	4,19	30/360	Euribor año hipotecario	0,65	+	anual	HIPOTECARIA
7786	24-abr-07	2101	2095 0000 70 8506887921	HIPOTECARIO	149.800,00	148.867,05	18/04/2006	18/04/2036	FRANCES	mensual	variable	4,69	30/360	Euribor año hipotecario	0,60	+	anual	HIPOTECARIA
7787	24-abr-07	2101	2095 0538 30 8506888087	HIPOTECARIO	185.000,00	174.423,77	06/04/2006	06/02/2038	FRANCES	mensual	variable	4,32	30/360	Euribor año hipotecario	0,70	+	anual	HIPOTECARIA
7788	24-abr-07	2101	2095 0225 10 8506889188	HIPOTECARIO	240.000,00	235.635,25	30/03/2006	30/03/2036	FRANCES	mensual	variable	4,14	30/360	Euribor año hipotecario	0,60	+	anual	HIPOTECARIA
7789	24-abr-07	2101	2095 0302 70 8506889285	HIPOTECARIO	198.300,00	195.443,42	24/05/2006	24/05/2036	FRANCES	mensual	mixto	3,95	30/360	Euribor año hipotecario	0,60	+	anual	HIPOTECARIA
7790	24-abr-07	2101	2095 0028 80 8506889363	HIPOTECARIO	193.000,00	191.636,88	30/03/2006	10/04/2036	FRANCES	mensual	variable	4,64	30/360	Euribor año hipotecario	0,55	+	anual	HIPOTECARIA
7791	24-abr-07	2101	2095 0319 60 8506889403	HIPOTECARIO	96.000,00	94.398,29	02/05/2006	02/05/2036	FRANCES	mensual	mixto	3,80	30/360	Euribor año hipotecario	0,50	+	anual	HIPOTECARIA
7792	24-abr-07	2101	2095 0326 10 8506889781	HIPOTECARIO	282.000,00	281.646,45	04/04/2006	10/04/2041	FRANCES	mensual	variable	4,64	30/360	Euribor año hipotecario	0,55	+	anual	HIPOTECARIA
7793	24-abr-07	2101	2095 0577 80 8506889802	HIPOTECARIO	180.000,00	177.281,81	09/03/2006	09/03/2041	FRANCES	mensual	variable	4,56	30/360	Euribor año hipotecario	0,50	+	anual	HIPOTECARIA
7794	24-abr-07	2101	2095 0109 10 8506889817	HIPOTECARIO	214.000,00	213.213,38	23/06/2006	23/06/2036	FRANCES	mensual	variable	4,45	30/360	Euribor año hipotecario	0,65	+	anual	HIPOTECARIA
7795	24-abr-07	2101	2095 0162 30 8506890060	HIPOTECARIO	194.000,00	193.795,25	20/03/2006	10/04/2041	FRANCES	mensual	variable	4,84	30/360	Euribor año hipotecario	0,75	+	anual	HIPOTECARIA
7796	24-abr-07	2101	2095 0150 70 8506890094	HIPOTECARIO	330.000,00	327.444,03	14/03/2006	14/03/2041	FRANCES	mensual	variable	4,14	30/360	Euribor año hipotecario	0,60	+	anual	HIPOTECARIA
7797	24-abr-07	2101	2095 0221 30 8506890100	HIPOTECARIO	273.400,00	267.936,35	08/03/2006	08/03/2036	FRANCES	mensual	variable	4,09	30/360	Euribor año hipotecario	0,55	+	anual	HIPOTECARIA
7798	24-abr-07	2101	2095 0100 00 8506890514	HIPOTECARIO	177.500,00	176.319,81	13/03/2006	13/03/2036	FRANCES	mensual	variable	4,04	30/360	Euribor año hipotecario	0,50	+	anual	HIPOTECARIA
7799	24-abr-07	2101	2095 0063 40 8506890590	HIPOTECARIO	236.500,00	233.286,51	24/03/2006	05/04/2041	FRANCES	mensual	variable	4,27	30/360	Euribor año hipotecario	0,65	+	anual	HIPOTECARIA
7800	24-abr-07	2101	2095 0393 70 8506890688	HIPOTECARIO	174.000,00	171.648,61	30/03/2006	05/04/2041	FRANCES	mensual	variable	4,27	30/360	Euribor año hipotecario	0,65	+	anual	HIPOTECARIA
7801	24-abr-07	2101	2095 0048 20 8506890913	HIPOTECARIO	211.000,00	210.902,83	17/03/2006	10/04/2041	FRANCES	mensual	variable	4,32	30/360	Euribor año hipotecario	0,70	+	anual	HIPOTECARIA
7802	24-abr-07	2101	2095 0109 10 8506890947	HIPOTECARIO	201.500,00	200.562,96	12/05/2006	12/05/2036	FRANCES	mensual	variable	4,27	30/360	Euribor año hipotecario	0,55	+	anual	HIPOTECARIA
7803	24-abr-07	2101	2095 0094 00 8506891045	HIPOTECARIO	240.000,00	232.758,13	20/03/2006	01/04/2040	FRANCES	mensual	variable	4,74	30/360	Euribor año hipotecario	0,65	+	anual	HIPOTECARIA
7804	24-abr-07	2101	2095 0203 60 8506891123	HIPOTECARIO	180.500,00	179.225,17	05/04/2006	05/04/2036	FRANCES	mensual	variable	4,94	30/360	Euribor año hipotecario	0,85	+	anual	HIPOTECARIA
7805	24-abr-07	2101	2095 0080 50 8506891157	HIPOTECARIO	150.000,00	148.185,96	23/05/2006	23/05/2041	FRANCES	mensual	variable	4,32	30/360	Euribor año hipotecario	0,60	+	anual	HIPOTECARIA
7806	24-abr-07	2101	2095 0478 90 8506891351	HIPOTECARIO	242.000,00	241.933,16	04/04/2006	05/04/2041	FRANCES	mensual	variable	4,42	30/360	Euribor año hipotecario	0,80	+	anual	HIPOTECARIA
7807	24-abr-07	2101	2095 0180 90 8506891482	HIPOTECARIO	110.600,00	108.583,72	11/04/2006	11/04/2036	FRANCES	mensual	variable	4,64	30/360	Euribor año hipotecario	0,55	+	anual	HIPOTECARIA
7808	24-abr-07	2101	2095 0410 90 8506891668	HIPOTECARIO	215.000,00	214.942,43	15/03/2006	01/04/2041	FRANCES	mensual	variable	4,37	30/360	Euribor año hipotecario	0,75	+	anual	HIPOTECARIA
7809	24-abr-07	2101	2095 0499 80 8506891746	HIPOTECARIO	217.300,00	217.212,73	17/03/2006	17/03/2041	FRANCES	mensual	variable	4,34	30/360	Euribor año hipotecario	0,80	+	anual	HIPOTECARIA
7810	24-abr-07	2101	2095 0525 21 8506891771	HIPOTECARIO	140.000,00	139.087,53	15/03/2006	15/03/2036	FRANCES	mensual	variable	3,82	30/360	Euribor año hipotecario	0,60	+	anual	HIPOTECARIA
7811	24-abr-07	2101	2095 0494 50 8506892277	HIPOTECARIO	185.000,00	172.099,37	10/03/2006	09/04/2041	FRANCES	mensual	variable	4,64	30/360	Euribor año hipotecario	0,55	+	anual	HIPOTECARIA
7812	24-abr-07	2101	2095 0546 10 8506892317	HIPOTECARIO	204.000,00	204.000,00	03/03/2006	05/03/2036	FRANCES	mensual	variable	4,19	30/360	Euribor año hipotecario	0,65	+	anual	HIPOTECARIA
7813	24-abr-07	2101	2095 0028 80 8506892393	HIPOTECARIO	210.000,00	209.544,28	08/03/2006	08/03/2041	FRANCES	mensual	variable	4,61	30/360	Euribor año hipotecario	0,55	+	anual	HIPOTECARIA
7814	24-abr-07	2101	2095 0496 40 8506892623	HIPOTECARIO	293.000,00	288.656,12	20/04/2006	10/05/2038	FRANCES	mensual	variable	4,13	30/360	IRPH entidades	0,00	+	anual	HIPOTECARIA
7815	24-abr-07	2101	2095 0383 10 8506893460	HIPOTECARIO	192.000,00	188.962,30	10/03/2006	10/03/2041	FRANCES	mensual	variable	4,66	30/360	Euribor año hipotecario	0,60	+	anual	HIPOTECARIA
7816	24-abr-07	2101	2095 0028 81 8506893521	HIPOTECARIO	192.300,00	191.146,38	16/03/2006	16/03/2036	FRANCES	mensual	variable	4,14	30/360	Euribor año hipotecario	0,60	+	anual	HIPOTECARIA
7817	24-abr-07	2101	2095 0031 30 8506893762	HIPOTECARIO	336.566,00	332.471,60	15/05/2006	15/05/2041	FRANCES	mensual	variable	4,32	30/360	Euribor año hipotecario	0,60	+	anual	HIPOTECARIA
7818	24-abr-07	2101	2095 0574 40 8506893817	HIPOTECARIO	185.000,00	184.844,82	22/03/2006	22/03/2041	FRANCES	mensual	variable	4,14	30/360	Euribor año hipotecario	0,60	+	anual	HIPOTECARIA
7819	24-abr-07	2101	2095 0587 50 8506893914	HIPOTECARIO	180.000,00	179.758,26	23/03/2006	23/03/2041	FRANCES	mensual	variable	4,66	30/360	Euribor año hipotecario	0,60	+	anual	HIPOTECARIA
7820	24-abr-07	2101	2095 0095 50 8506893933	HIPOTECARIO	234.000,00	233.469,78	24/03/2006	24/03/2041	FRANCES	mensual	variable	4,61	30/360	Euribor año hipotecario	0,55	+	anual	HIPOTECARIA
7821	24-abr-07	2101	2095 0080 50 8506893948	HIPOTECARIO	126.450,00	123.674,68	26/04/2006	26/04/2031	FRANCES	mensual	variable	4,17	30/360	Euribor año hipotecario	0,55	+	anual	HIPOTECARIA
7822	24-abr-07	2101	2095 0437 50 8506894099	HIPOTECARIO	183.830,00	183.756,13	03/03/2006	03/03/2041	FRANCES	mensual	variable	4,34	30/360	Euribor año hipotecario	0,80	+	anual	HIPOTECARIA
7823	24-abr-07	2101	2095 0507 71 8506894111	HIPOTECARIO	188.000,00	182.516,72	23/03/2006	23/03/2041	FRANCES	mensual	variable	4,34	30/360	Euribor año hipotecario	0,80	+	anual	HIPOTECARIA
7824	24-abr-07	2101	2095 0079 90 8506894139	HIPOTECARIO	93.298,00	91.929,75	09/05/2006	01/06/2036	FRANCES	mensual	variable	4,35	30/360	Euribor año hipotecario	0,55	+	anual	HIPOTECARIA
7825	24-abr-07	2101	2095 0100 00 8506894557	HIPOTECARIO	294.500,00	287.250,56	29/03/2006	29/03/2031	FRANCES	mensual	variable	4,66	30/360	Euribor año hipotecario	0,60	+	anual	HIPOTECARIA
7826	24-abr-07	2101	2095 0387 80 8506895166	HIPOTECARIO	210.000,00	206.465,95	04/05/2006	04/05/2036	FRANCES	mensual	mixto	3,75	30/360	Euribor año hipotecario	0,55	+	anual	HIPOTECARIA
7827	24-abr-07	2101	2095 0445 30 8506895318	HIPOTECARIO	240.000,00	238.181,47	27/03/2006	05/04/2041	FRANCES	mensual	variable	4,99	30/360	Euribor año hipotecario	0,90	+	anual	HIPOTECARIA
7828	24-abr-07	2101	2095 0180 90 8506895487	HIPOTECARIO	130.000,00	125.573,75	06/04/2006	06/04/2026	FRANCES	mensual	variable	4,59	30/360	Euribor año hipotecario	0,50	+	anual	HIPOTECARIA

Auto numérico	Fecha Información	Entidad	Número de Préstamo	Tipo de Préstamo	Importe Inicial	Saldo Vivo	Fecha Formalización	Fecha Finalización	Tipo Amortización	Frecuencia Cobro	Interes f/v	Tipo Interes Actual	Calculo Intereses	Indice de referencia	Margen +/-Indice	Margen +/-	Frecuencia Rev Tipo	Garantias
7829	24-abr-07	2101	2095 0352 30 8508695852	HIPOTECARIO	240.000,00	237.358,19	19/05/2006	31/05/2041	FRANCES	mensual	variable	4,27	30/360	Euribor año hipotecario	0,55	+	anual	HIPOTECARIA
7830	24-abr-07	2101	2095 0230 60 8508695890	HIPOTECARIO	192.000,00	191.133,87	11/05/2006	11/05/2036	FRANCES	mensual	variable	4,42	30/360	Euribor año hipotecario	0,70	+	anual	HIPOTECARIA
7831	24-abr-07	2101	2095 0252 11 8508695951	HIPOTECARIO	193.100,00	192.531,92	07/04/2006	07/04/2041	FRANCES	mensual	variable	4,27	30/360	Euribor año hipotecario	0,65	+	anual	HIPOTECARIA
7832	24-abr-07	2101	2095 0047 80 8508695983	HIPOTECARIO	170.000,00	168.682,38	06/04/2006	06/04/2041	FRANCES	mensual	variable	4,59	30/360	Euribor año hipotecario	0,50	+	anual	HIPOTECARIA
7833	24-abr-07	2101	2095 0544 20 8508695998	HIPOTECARIO	132.000,00	129.996,90	21/03/2006	21/03/2041	FRANCES	mensual	variable	4,91	30/360	IRPH entidades	0,10	+	anual	HIPOTECARIA
7834	24-abr-07	2101	2095 0046 30 8508696081	HIPOTECARIO	230.000,00	228.605,92	31/03/2006	31/03/2036	FRANCES	mensual	variable	4,09	30/360	Euribor año hipotecario	0,55	+	anual	HIPOTECARIA
7835	24-abr-07	2101	2095 0508 10 8508696136	HIPOTECARIO	179.000,00	176.517,97	10/03/2006	05/04/2041	FRANCES	mensual	variable	4,12	30/360	Euribor año hipotecario	0,50	+	anual	HIPOTECARIA
7836	24-abr-07	2101	2095 0496 40 8508696193	HIPOTECARIO	318.600,00	312.897,68	21/03/2006	05/04/2036	FRANCES	mensual	variable	4,07	30/360	Euribor año hipotecario	0,45	+	anual	HIPOTECARIA
7837	24-abr-07	2101	2095 0301 21 8508696201	HIPOTECARIO	110.400,00	107.719,87	07/04/2006	07/04/2031	FRANCES	mensual	variable	4,64	30/360	Euribor año hipotecario	0,55	+	anual	HIPOTECARIA
7838	24-abr-07	2101	2095 0267 10 8508696286	HIPOTECARIO	177.000,00	176.962,70	09/03/2006	09/03/2041	FRANCES	mensual	variable	4,29	30/360	Euribor año hipotecario	0,75	+	anual	HIPOTECARIA
7839	24-abr-07	2101	2095 0084 30 8508696647	HIPOTECARIO	258.000,00	251.383,00	12/04/2006	12/04/2041	FRANCES	mensual	variable	4,64	30/360	Euribor año hipotecario	0,55	+	anual	HIPOTECARIA
7840	24-abr-07	2101	2095 0306 50 8508696797	HIPOTECARIO	100.000,00	98.331,53	26/04/2006	26/04/2036	FRANCES	mensual	mixto	3,80	30/360	Euribor año hipotecario	0,50	+	anual	HIPOTECARIA
7841	24-abr-07	2101	2095 0259 10 8508696818	HIPOTECARIO	73.000,00	71.551,61	23/03/2006	23/03/2036	FRANCES	mensual	variable	4,56	30/360	Euribor año hipotecario	0,50	+	anual	HIPOTECARIA
7842	24-abr-07	2101	2095 0379 10 8508696822	HIPOTECARIO	156.000,00	154.037,56	17/03/2006	17/03/2036	FRANCES	mensual	variable	4,19	30/360	Euribor año hipotecario	0,65	+	anual	HIPOTECARIA
7843	24-abr-07	2101	2095 0180 90 8508697539	HIPOTECARIO	111.900,00	109.859,99	06/04/2006	06/04/2036	FRANCES	mensual	variable	4,64	30/360	Euribor año hipotecario	0,55	+	anual	HIPOTECARIA
7844	24-abr-07	2101	2095 0180 90 8508697602	HIPOTECARIO	90.000,00	88.498,41	26/04/2006	26/04/2036	FRANCES	mensual	mixto	3,80	30/360	Euribor año hipotecario	0,55	+	anual	HIPOTECARIA
7845	24-abr-07	2101	2095 0369 20 8508697689	HIPOTECARIO	27.985,00	26.540,74	30/03/2006	30/03/2021	FRANCES	mensual	variable	4,81	30/360	IRPH entidades	0,00	+	anual	HIPOTECARIA
7846	24-abr-07	2101	2095 0519 30 8508697790	HIPOTECARIO	261.920,00	260.443,02	30/03/2006	30/03/2036	FRANCES	mensual	variable	4,04	30/360	Euribor año hipotecario	0,50	+	anual	HIPOTECARIA
7847	24-abr-07	2101	2095 0275 80 8508698298	HIPOTECARIO	180.000,00	179.331,76	05/06/2006	05/06/2036	FRANCES	mensual	variable	4,50	30/360	Euribor año hipotecario	0,70	+	anual	HIPOTECARIA
7848	24-abr-07	2101	2095 0385 90 8508698338	HIPOTECARIO	81.400,00	77.668,06	26/04/2006	26/04/2021	FRANCES	mensual	variable	4,12	30/360	Euribor año hipotecario	0,50	+	anual	HIPOTECARIA
7849	24-abr-07	2101	2095 0478 90 8508698361	HIPOTECARIO	297.100,00	295.555,61	04/04/2006	04/04/2036	FRANCES	mensual	variable	4,32	30/360	Euribor año hipotecario	0,70	+	anual	HIPOTECARIA
7850	24-abr-07	2101	2095 0342 60 8508698663	HIPOTECARIO	80.080,00	78.017,89	15/03/2006	15/03/2031	FRANCES	mensual	variable	4,38	30/360	IRPH entidades	0,15	+	anual	HIPOTECARIA
7851	24-abr-07	2101	2095 0526 70 8508699405	HIPOTECARIO	332.510,00	332.264,51	08/03/2006	08/03/2041	FRANCES	mensual	variable	4,14	30/360	Euribor año hipotecario	0,60	+	anual	HIPOTECARIA
7852	24-abr-07	2101	2095 0095 50 8508700105	HIPOTECARIO	57.246,00	56.184,33	12/04/2006	12/04/2036	FRANCES	mensual	variable	4,59	30/360	Euribor año hipotecario	0,50	+	anual	HIPOTECARIA
7853	24-abr-07	2101	2095 0080 50 8508700221	HIPOTECARIO	102.000,00	100.174,07	11/04/2006	11/04/2036	FRANCES	mensual	variable	4,12	30/360	Euribor año hipotecario	0,50	+	anual	HIPOTECARIA
7854	24-abr-07	2101	2095 0181 30 8508700329	HIPOTECARIO	140.000,00	137.828,48	16/03/2006	16/03/2041	FRANCES	mensual	variable	4,71	30/360	Euribor año hipotecario	0,65	+	anual	HIPOTECARIA
7855	24-abr-07	2101	2095 0597 20 8508700352	HIPOTECARIO	145.600,00	142.341,69	24/03/2006	24/04/2040	FRANCES	mensual	variable	3,72	30/360	Euribor año hipotecario	0,50	+	anual	HIPOTECARIA
7856	24-abr-07	2101	2095 0435 60 8508700430	HIPOTECARIO	187.840,00	184.506,38	06/04/2006	10/04/2036	FRANCES	mensual	variable	4,17	30/360	Euribor año hipotecario	0,55	+	anual	HIPOTECARIA
7857	24-abr-07	2101	2095 0589 40 8508700732	HIPOTECARIO	168.000,00	164.669,10	03/03/2006	03/03/2036	FRANCES	mensual	variable	4,04	30/360	Euribor año hipotecario	0,50	+	anual	HIPOTECARIA
7858	24-abr-07	2101	2095 0111 20 8508700937	HIPOTECARIO	218.500,00	217.682,88	28/06/2006	28/06/2036	FRANCES	mensual	mixto	4,00	30/360	Euribor año hipotecario	0,85	+	anual	HIPOTECARIA
7859	24-abr-07	2101	2095 0216 60 8508701035	HIPOTECARIO	200.000,00	196.119,84	22/03/2006	22/03/2036	FRANCES	mensual	variable	4,19	30/360	Euribor año hipotecario	0,65	+	anual	HIPOTECARIA
7860	24-abr-07	2101	2095 0181 30 8508701092	HIPOTECARIO	93.000,00	91.461,71	27/04/2006	27/04/2036	FRANCES	mensual	mixto	3,85	30/360	Euribor año hipotecario	0,55	+	anual	HIPOTECARIA
7861	24-abr-07	2101	2095 0340 70 8508701151	HIPOTECARIO	155.000,00	152.862,30	29/03/2006	10/04/2041	FRANCES	mensual	variable	4,12	30/360	Euribor año hipotecario	0,50	+	anual	HIPOTECARIA
7862	24-abr-07	2101	2095 0448 70 8508701263	HIPOTECARIO	121.000,00	119.990,69	02/05/2006	06/05/2036	FRANCES	mensual	mixto	4,20	30/360	Euribor año hipotecario	0,65	+	anual	HIPOTECARIA
7863	24-abr-07	2101	2095 0526 70 8508701322	HIPOTECARIO	276.000,00	275.653,62	16/03/2006	05/04/2041	FRANCES	mensual	variable	4,17	30/360	Euribor año hipotecario	0,55	+	anual	HIPOTECARIA
7864	24-abr-07	2101	2095 0370 90 8508701360	HIPOTECARIO	219.000,00	194.541,93	22/03/2006	22/03/2041	FRANCES	mensual	variable	4,09	30/360	Euribor año hipotecario	0,55	+	anual	HIPOTECARIA
7865	24-abr-07	2101	2095 0233 11 8508701421	HIPOTECARIO	85.000,00	83.310,08	23/03/2006	23/03/2036	FRANCES	mensual	variable	4,66	30/360	Euribor año hipotecario	0,60	+	anual	HIPOTECARIA
7866	24-abr-07	2101	2095 0504 30 8508701793	HIPOTECARIO	216.000,00	208.565,04	30/03/2006	30/03/2036	FRANCES	mensual	variable	4,81	30/360	Euribor año hipotecario	0,75	+	anual	HIPOTECARIA
7867	24-abr-07	2101	2095 0544 20 8508701867	HIPOTECARIO	133.000,00	131.337,58	03/05/2006	03/05/2041	FRANCES	mensual	mixto	3,90	30/360	Euribor año hipotecario	1,00	+	anual	HIPOTECARIA
7868	24-abr-07	2101	2095 0078 40 8508702096	HIPOTECARIO	120.000,00	117.818,83	24/03/2006	24/03/2036	FRANCES	mensual	variable	4,04	30/360	Euribor año hipotecario	0,50	+	anual	HIPOTECARIA
7869	24-abr-07	2101	2095 0589 40 8508702121	HIPOTECARIO	236.500,00	232.127,71	20/03/2006	20/03/2036	FRANCES	mensual	variable	4,54	30/360	Euribor año hipotecario	1,00	+	anual	HIPOTECARIA
7870	24-abr-07	2101	2095 0381 00 8508702188	HIPOTECARIO	156.300,00	154.939,89	09/03/2006	09/03/2041	FRANCES	mensual	variable	4,66	30/360	Euribor año hipotecario	0,60	+	anual	HIPOTECARIA
7871	24-abr-07	2101	2095 0350 40 8508702535	HIPOTECARIO	162.200,00	162.028,82	03/04/2006	03/04/2041	FRANCES	mensual	variable	4,69	30/360	Euribor año hipotecario	0,60	+	anual	HIPOTECARIA
7872	24-abr-07	2101	2095 0356 10 8508702592	HIPOTECARIO	54.000,00	52.575,58	22/03/2006	22/03/2031	FRANCES	mensual	variable	4,14	30/360	Euribor año hipotecario	0,60	+	anual	HIPOTECARIA
7873	24-abr-07	2101	2095 0230 60 8508702651	HIPOTECARIO	350.000,00	347.515,78	17/04/2006	05/05/2041	FRANCES	mensual	variable	4,32	30/360	Euribor año hipotecario	0,60	+	anual	HIPOTECARIA
7874	24-abr-07	2101	2095 0110 80 8508702991	HIPOTECARIO	279.300,00	278.781,39	06/04/2006	06/04/2041	FRANCES	mensual	variable	4,79	30/360	Euribor año hipotecario	0,70	+	anual	HIPOTECARIA
7875	24-abr-07	2101	2095 0039 10 8508703275	HIPOTECARIO	70.000,00	68.876,67	12/04/2006	07/05/2036	FRANCES	mensual	variable	4,37	30/360	Euribor año hipotecario	0,65	+	anual	HIPOTECARIA
7876	24-abr-07	2101	2095 0445 31 8508703281	HIPOTECARIO	170.000,00	167.478,72	09/03/2006	05/04/2041	FRANCES	mensual	variable	5,09	30/360	Euribor año hipotecario	1,00	+	anual	HIPOTECARIA
7877	24-abr-07	2101	2095 0101 50 8508703315	HIPOTECARIO	300.000,00	292.283,74	03/04/2006	03/04/2041	FRANCES	mensual	variable	4,12	30/360	Euribor año hipotecario	0,50	+	anual	HIPOTECARIA
7878	24-abr-07	2101	2095 0249 40 8508703617	HIPOTECARIO	265.000,00	261.368,10	30/03/2006	30/03/2041	FRANCES	mensual	variable	4,29	30/360	Euribor año hipotecario	0,75	+	anual	HIPOTECARIA
7879	24-abr-07	2101	2095 0530 70 8508703636	HIPOTECARIO	142.000,00	141.915,33	30/03/2006	30/03/2041	FRANCES	mensual	variable	4,19	30/360	Euribor año hipotecario	0,65	+	anual	HIPOTECARIA
7880	24-abr-07	2101	2095 0309 90 8508703640	HIPOTECARIO	258.000,00	252.821,25	20/03/2006	20/03/2036	FRANCES	mensual	variable	4,04	30/360	Euribor año hipotecario	0,50	+	anual	HIPOTECARIA
7881	24-abr-07	2101	2095 0254 90 8508703904	HIPOTECARIO	282.500,00	281.363,72	30/03/2006	30/03/2041	FRANCES	mensual	variable	4,14	30/360	Euribor año hipotecario	0,60	+	anual	HIPOTECARIA
7882	24-abr-07	2101	2095 0186 60 8508704055	HIPOTECARIO	259.900,00	259.700,87	05/04/2006	05/04/2041	FRANCES	mensual	variable	4,32	30/360	Euribor año hipotecario	0,70	+	anual	HIPOTECARIA
7883	24-abr-07	2101	2095 0537 90 8508704338	HIPOTECARIO	182.400,00	182.199,24	16/03/2006	16/03/2041	FRANCES	mensual	variable	4,81	30/360	Euribor año hipotecario	0,75	+	anual	HIPOTECARIA
7884	24-abr-07	2101	2095 0056 00 8508704420	HIPOTECARIO	198.000,00	197.488,35	23/03/2006	23/03/2041	FRANCES	mensual	variable	4,61	30/360	Euribor año hipotecario	0,55	+	anual	HIPOTECARIA
7885	24-abr-07	2101	2095 0523 30 8508704687	HIPOTECARIO	220.000,00	219.069,84	26/04/2006	26/04/2036	FRANCES	mensual	variable	4,47	30/360	Euribor año hipotecario	0,85	+	anual	HIPOTECARIA
7886	24-abr-07	2101	2095 0252 10 8508705082	HIPOTECARIO	142.000,00	139.201,94	09/03/2006	09/03/2036	FRANCES	mensual	variable	3,92	30/360	Euribor año hipotecario	0,70	+	anual	HIPOTECARIA
7887	24-abr-07	2101	2095 0055 60 8508705346	HIPOTECARIO	227.300,00	227.046,63	15/03/2006	15/03/2041	FRANCES	mensual	variable	4,76	30/360	Euribor año hipotecario	0,70	+	anual	HIPOTECARIA
7888	24-abr-07	2101	2095 0162 30 8508705405	HIPOTECARIO	210.700,00	209.517,02	10/04/2006	10/04/2036	FRANCES	mensual	variable	4,79	30/360	Euribor año hipotecario	0,70	+	anual	HIPOTECARIA
7889	24-abr-07	2101	2095 0180 90 8508705443	HIPOTECARIO	116.400,00	105.376,85	10/04/2006	10/08/2024	FRANCES	mensual	variable	4,64	30/360	Euribor año hipotecario	0,55	+	anual	HIPOTECARIA
7890	24-abr-07	2101	2095 0180 90 8508705462	HIPOTECARIO	84.000,00	80.122,55	25/04/2006	25/04/2021	FRANCES	mensual	mixto	3,80	30/360	Euribor año hipotecario	0,50	+	anual	HIPOTECARIA
7891	24-abr-07	2101	2095 0039 10 8508705671	HIPOTECARIO	77.000,00	75.379,65	23/03/2006	23/03/2036	FRANCES	mensual	variable	4,56	30/360	Euribor año hipotecario	0,50	+	anual	HIPOTECARIA
7892	24-abr-07	2101	2095 0080 50 8508706335	HIPOTECARIO	128.000,00	125.938,08	02/05/2006	02/05/2036	FRANCES	mensual	variable	4,32	30/360	Euribor año hipotecario	0,60	+	anual	HIPOTECARIA
7893	24-abr-07	2101	2095 0080 50 8508706597	HIPOTECARIO	180.000,00	176.286,66	29/05/2006	29/05/2036	FRANCES	mensual	variable	4,37	30/360	Euribor año hipotecario	0,65	+	anual	HIPOTECARIA
7894	24-abr-07	2101	2095 0028 80 8508706637	HIPOTECARIO	108.200,00	106.014,15	21/03/2006	21/03/2036	FRANCES	mensual	variable	4,66	30/360	Euribor año hipotecario	0,60	+	anual	HIPOTECARIA
7895	24-abr-07	2101	2095 0080 50 8508706656	HIPOTECARIO	119.800,00	119.178,99	11/04/2006	11/04/2036	FRANCES	mensual	variable	4,17	30/360	Euribor año hipotecario	0,55	+	anual	HIPOTECARIA
7896	24-abr-07	2101	2095 0180 91 8508706681	HIPOTECARIO	216.000,00	194.473,68	23/03/2006	23/08/2035	FRANCES	mensual	variable	4,14	30/360	Euribor año hipotecario	0,60	+	anual	HIPOTECARIA
7897	24-abr-07	2101	2095 0008 30 8508707436	HIPOTECARIO	85.265,00	84.154,23	05/07/2006	05/07/2036	FRANCES	mensual	variable	4,46	30/360	Euribor año hipotecario	0,60	+	anual	HIPOTECARIA
7898	24-abr-07	2101	2095 0524 80 8508707761	HIPOTECARIO	216.000,00	215.974,77	24/03/2006	24/03/2041	FRANCES	mensual	variable	4,34	30/360	Euribor año hipotecario	0,80	+	anual	HIPOTECARIA
7899	24-abr-07	2101	2095 0374 70 8508707869	HIPOTECARIO	228.000,00	227.806,35	23/03/2006	23/03/2041	FRANCES	mensual	variable	4,09	30/360	Euribor año hipotecario	0,55	+	anual	HIPOTECARIA
7900	24-abr-07	2101	2095 0033 20 8508707892	HIPOTECARIO	180.000,00	176.563,33	21/03/2006	21/03/2036	FRANCES	mensual	variable	4,23	30/360	IRPH entidades	0,00	+	anual	HIPOTECARIA
7901	24-abr-07	2101	2095 0507 70 8508708007	HIPOTECARIO	132.000,00	131.623,63	17/07/2006	17/07/2036	FRANCES	mensual	variable	4,61	30/360	Euribor año hipotecario	0,75	+	anual	HIPOTECARIA
7902	24-abr-07	2101	2095 0497 90 8508708098	HIPOTECARIO	216.000,00	215.818,84	14/03/2006	14/03/2041	FRANCES	mensual	variable	4,14	30/360	Euribor año hipotecario	0,60	+	anual	HIPOTECARIA
7903	24-abr-07	2101	2095 0501 10 8508708235	HIPOTECARIO	195.329,00	192.661,83	14/03/2006	02/04/2041	FRANCES	mensual	variable	4,22	30/360	Euribor año hipotecario	0,60	+	anual	HIPOTECARIA
7904	24-abr-07	2101	2095 0521 40 8508708410	HIPOTECARIO	235.600,00	235.294,48	06/04/2006	06/04/2041	FRANCES	mensual	variable	4,22	30/360	Euribor año hipotecario	0,60	+	anual	HIPOTECARIA
7905	24-abr-07	2101	2095 0338 60 8508708615	HIPOTECARIO	145.000,00	144.842,35	17/03/2006	17/03/2041	FRANCES	mensual	variable	4,86	30/360	Euribor año hipotecario	0,80	+	anual	HIPOTECARIA
7906	24-abr-07	2101	2095 0531 11 8508708621	HIPOTECARIO	234.600,00	234.284,83	10/03/2006	10/03/2041	FRANCES	mensual	variable	4,66	30/360	Euribor año hipotecario	0,60	+	anual	HIPOTECARIA
7907	24-abr-07	2101	2095 0496 40 8508708653	HIPOTECARIO	319.800,00	319.800,00	05/04/2006	03/05/2041	FRANCES	mensual	variable	4,22	30/360	Euribor año hipotecario	0,50	+	anual	HIPOTECARIA
7908	24-abr-07	2101	2095 0527 10 8508708955	HIPOTECARIO	200.000,00	197.277,76	31/03/2006	31/03/2041	FRANCES	mensual	variable	4,14	30/360	Euribor año hipotecario	0,60	+	anual	HIPOTECARIA
7909	24-abr-07	2101	2095 0028 80 8508709000	HIPOTECARIO	216.000,00	213.502,37	05/06/2006	05/06/2041	FRANCES	mensual	variable	4,30	30/360	Euribor año hipotecario	0,50	+	anual	HIPOTECARIA
7910	24-abr-07	2101	2095 0023 50 8508709224	HIPOTECARIO	285.500,00	285.315,10	24/03/2006	05/04/2041	FRANCES	mensual	variable	4,22	30/360	Euribor año hipotecario	0,60	+	anual	HIPOTECARIA
7911	24-abr-07	2101	2095 0458 40 8508709281	HIPOTECARIO	130.000,00	128.071,91	10/03/2006	05/04/2041	FRANCES	mensual	variable	5,14	30/360	IRPH entidades	0,25	+	anual	HIPOTECARIA
7912	24-abr-07	2101	2095 0181 30 8508709321	HIPOTECARIO	90.000,00	88.511,27	27/04/2006	27/04/2036	FRANCES	mensual	mixto	3,85	30/360	Euribor año hipotecario	0,55	+	anual	HIPOTECARIA
7913	24-abr-07	2101	2095 0018 00 8508709526	HIPOTECARIO	55.857,00	55.485,89	07/04/2006	07/04/2036	FRANCES	mensual	variable	4,69	30/360	Euribor año hipotecario	0,60	+	anual	HIPOTECARIA
7914	24-abr-07	2101	2095 0103 40 8508709885	HIPOTECARIO	300.000,00	296.012,99	20/03/2006	20/03/2031	FRANCES	mensual	variable	4,14	30/360	Euribor año hipotecario	0,60	+	anual	HIPOTECARIA
7915	24-abr-07	2101	2095 0323 60 8508710067	HIPOTECARIO	248.000,00	247.816,27	11/04/2006	04/05/2041	FRANCES	mensual	variable	4,32	30/360	Euribor año hipotecario	0,60	+	anual	HIPOTECARIA
7916	24-abr-07	2101	2095 0350 40 8508710242	HIPOTECARIO	60.000,00	58.302,96	22/06/2006	22/06/2026	FRANCES	mensual	mixto	3,80	30/360	Euribor año hipotecario	0,60	+	anual	HIPOTECARIA

Auto numérico	Fecha Información	Entidad	Número de Préstamo	Tipo de Préstamo	Importe Inicial	Saldo Vivo	Fecha Formalización	Fecha Finalización	Tipo Amortización	Frecuencia Cobro	Interes f/v	Tipo Interes Actual	Calculo Intereses	Indice de referencia	Margen s/Indice	Margen +/-	Frecuencia Rev. Tipo	Garantias
7917	24-abr-07	2101	2095 0095 50 8508710257	HIPOTECARIO	69.600,00	68.320,18	11/04/2006	11/04/2036	FRANCES	mensual	variable	4,69	30/360	Euribor año hipotecario	0,60	+	anual	HIPOTECARIA
7918	24-abr-07	2101	2095 0065 30 8508710373	HIPOTECARIO	250.000,00	246.933,93	24/04/2006	24/04/2041	FRANCES	mensual	variable	4,27	30/360	Euribor año hipotecario	0,65	+	anual	HIPOTECARIA
7919	24-abr-07	2101	2095 0181 30 8508710413	HIPOTECARIO	120.000,00	111.915,73	12/04/2006	12/04/2036	FRANCES	mensual	variable	4,59	30/360	Euribor año hipotecario	0,50	+	anual	HIPOTECARIA
7920	24-abr-07	2101	2095 0079 90 8508710466	HIPOTECARIO	54.717,00	53.523,52	09/05/2006	10/05/2031	FRANCES	mensual	variable	4,27	30/360	Euribor año hipotecario	0,55	+	anual	HIPOTECARIA
7921	24-abr-07	2101	2095 0181 30 8508710510	HIPOTECARIO	113.200,00	111.311,36	02/05/2006	02/05/2036	FRANCES	mensual	mixto	3,80	30/360	Euribor año hipotecario	0,50	+	anual	HIPOTECARIA
7922	24-abr-07	2101	2095 0262 70 8508710899	HIPOTECARIO	255.000,00	254.786,16	09/03/2006	09/03/2041	FRANCES	mensual	variable	4,14	30/360	Euribor año hipotecario	0,60	+	anual	HIPOTECARIA
7923	24-abr-07	2101	2095 0067 20 8508711060	HIPOTECARIO	188.400,00	188.352,87	10/04/2006	10/04/2041	FRANCES	mensual	variable	4,22	30/360	Euribor año hipotecario	0,60	+	anual	HIPOTECARIA
7924	24-abr-07	2101	2095 0022 00 8508711191	HIPOTECARIO	245.300,00	239.895,02	26/04/2006	05/05/2041	FRANCES	mensual	mixto	3,75	30/360	Euribor año hipotecario	0,55	+	anual	HIPOTECARIA
7925	24-abr-07	2101	2095 0041 00 8508711421	HIPOTECARIO	192.800,00	192.634,46	31/03/2006	31/03/2041	FRANCES	mensual	variable	4,76	30/360	Euribor año hipotecario	0,70	+	anual	HIPOTECARIA
7926	24-abr-07	2101	2095 0001 10 8508711630	HIPOTECARIO	162.000,00	161.844,27	22/03/2006	22/03/2041	FRANCES	mensual	variable	4,04	30/360	Euribor año hipotecario	0,50	+	anual	HIPOTECARIA
7927	24-abr-07	2101	2095 0079 90 8508711966	HIPOTECARIO	310.000,00	309.297,68	15/03/2006	05/04/2041	FRANCES	mensual	variable	4,59	30/360	Euribor año hipotecario	0,50	+	anual	HIPOTECARIA
7928	24-abr-07	2101	2095 0078 41 8508712241	HIPOTECARIO	58.000,00	57.707,74	30/03/2006	30/03/2036	FRANCES	mensual	variable	4,24	30/360	Euribor año hipotecario	0,50	+	anual	HIPOTECARIA
7929	24-abr-07	2101	2095 0255 30 8508712600	HIPOTECARIO	185.880,00	185.609,90	04/04/2006	04/04/2041	FRANCES	mensual	variable	4,84	30/360	Euribor año hipotecario	0,70	+	anual	HIPOTECARIA
7930	24-abr-07	2101	2095 0193 10 8508712615	HIPOTECARIO	240.000,00	239.795,84	10/04/2006	10/04/2041	FRANCES	mensual	variable	4,84	30/360	Euribor año hipotecario	0,75	+	anual	HIPOTECARIA
7931	24-abr-07	2101	2095 0277 70 8508712799	HIPOTECARIO	124.600,00	122.521,14	25/04/2006	25/04/2036	FRANCES	mensual	variable	4,22	30/360	Euribor año hipotecario	0,60	+	anual	HIPOTECARIA
7932	24-abr-07	2101	2095 0277 70 8508712843	HIPOTECARIO	104.600,00	102.854,83	27/04/2006	27/04/2036	FRANCES	mensual	mixto	3,80	30/360	Euribor año hipotecario	0,55	+	anual	HIPOTECARIA
7933	24-abr-07	2101	2095 0277 70 8508712936	HIPOTECARIO	112.000,00	110.131,36	26/04/2006	26/04/2036	FRANCES	mensual	mixto	3,80	30/360	Euribor año hipotecario	0,55	+	anual	HIPOTECARIA
7934	24-abr-07	2101	2095 0243 70 8508713015	HIPOTECARIO	228.000,00	227.227,97	11/07/2006	11/07/2036	FRANCES	mensual	mixto	3,80	30/360	Euribor año hipotecario	0,55	+	anual	HIPOTECARIA
7935	24-abr-07	2101	2095 0277 70 8508713034	HIPOTECARIO	112.900,00	109.381,92	25/04/2006	25/04/2026	FRANCES	mensual	variable	4,46	30/360	Euribor año hipotecario	0,60	+	anual	HIPOTECARIA
7936	24-abr-07	2101	2095 0326 10 8508713296	HIPOTECARIO	61.387,00	59.764,31	16/03/2006	16/03/2031	FRANCES	mensual	mixto	3,80	30/360	Euribor año hipotecario	0,55	+	anual	HIPOTECARIA
7937	24-abr-07	2101	2095 0022 00 8508713467	HIPOTECARIO	245.100,00	244.671,95	17/03/2006	17/03/2041	FRANCES	mensual	variable	4,76	30/360	Euribor año hipotecario	0,70	+	anual	HIPOTECARIA
7938	24-abr-07	2101	2095 0084 30 8508713471	HIPOTECARIO	269.000,00	266.617,20	07/08/2006	07/08/2041	FRANCES	mensual	variable	4,66	30/360	Euribor año hipotecario	0,60	+	anual	HIPOTECARIA
7939	24-abr-07	2101	2095 0540 40 8508713604	HIPOTECARIO	238.600,00	238.348,17	24/03/2006	24/03/2041	FRANCES	mensual	mixto	4,00	30/360	Euribor año hipotecario	0,50	+	anual	HIPOTECARIA
7940	24-abr-07	2101	2095 0267 10 8508713701	HIPOTECARIO	170.000,00	169.395,00	24/03/2006	24/03/2041	FRANCES	mensual	variable	4,71	30/360	Euribor año hipotecario	0,65	+	anual	HIPOTECARIA
7941	24-abr-07	2101	2095 0240 30 8508713754	HIPOTECARIO	96.000,00	88.479,18	24/03/2006	24/03/2041	FRANCES	mensual	variable	4,19	30/360	Euribor año hipotecario	0,65	+	anual	HIPOTECARIA
7942	24-abr-07	2101	2095 0571 00 8508713832	HIPOTECARIO	240.000,00	239.985,75	10/05/2006	10/05/2036	FRANCES	mensual	variable	4,32	30/360	Euribor año hipotecario	0,60	+	anual	HIPOTECARIA
7943	24-abr-07	2101	2095 0504 30 8508713885	HIPOTECARIO	250.000,00	248.586,82	14/03/2006	14/03/2041	FRANCES	mensual	variable	4,81	30/360	Euribor año hipotecario	0,75	+	anual	HIPOTECARIA
7944	24-abr-07	2101	2095 0193 10 8508714080	HIPOTECARIO	330.000,00	328.316,68	24/03/2006	24/03/2036	FRANCES	mensual	variable	4,19	30/360	Euribor año hipotecario	0,65	+	anual	HIPOTECARIA
7945	24-abr-07	2101	2095 0542 30 8508714135	HIPOTECARIO	185.000,00	184.693,93	25/04/2006	25/04/2036	FRANCES	mensual	variable	4,12	30/360	Euribor año hipotecario	0,50	+	anual	HIPOTECARIA
7946	24-abr-07	2101	2095 0023 50 8508714325	HIPOTECARIO	184.800,00	184.494,20	09/03/2006	04/04/2041	FRANCES	mensual	variable	4,84	30/360	Euribor año hipotecario	0,75	+	anual	HIPOTECARIA
7947	24-abr-07	2101	2095 0445 31 8508714901	HIPOTECARIO	76.800,00	75.717,99	24/03/2006	24/03/2041	FRANCES	mensual	variable	4,66	30/360	Euribor año hipotecario	0,60	+	anual	HIPOTECARIA
7948	24-abr-07	2101	2095 0040 60 8508714948	HIPOTECARIO	97.800,00	92.172,35	28/03/2006	05/04/2041	FRANCES	mensual	variable	5,09	30/360	Euribor año hipotecario	1,00	+	anual	HIPOTECARIA
7949	24-abr-07	2101	2095 0084 30 8508715669	HIPOTECARIO	111.500,00	109.035,55	06/04/2006	04/05/2036	FRANCES	mensual	variable	4,27	30/360	Euribor año hipotecario	0,55	+	anual	HIPOTECARIA
7950	24-abr-07	2101	2095 0022 00 8508715960	HIPOTECARIO	207.630,00	207.286,50	27/04/2006	27/04/2031	FRANCES	mensual	variable	4,12	30/360	Euribor año hipotecario	0,50	+	anual	HIPOTECARIA
7951	24-abr-07	2101	2095 0073 10 8508716341	HIPOTECARIO	186.000,00	183.551,61	28/03/2006	28/03/2041	FRANCES	mensual	variable	4,71	30/360	Euribor año hipotecario	0,65	+	anual	HIPOTECARIA
7952	24-abr-07	2101	2095 0040 60 8508716360	HIPOTECARIO	156.000,00	153.681,37	16/03/2006	05/04/2041	FRANCES	mensual	variable	4,37	30/360	Euribor año hipotecario	0,75	+	anual	HIPOTECARIA
7953	24-abr-07	2101	2095 0188 50 8508716793	HIPOTECARIO	85.000,00	83.614,96	15/03/2006	10/04/2041	FRANCES	mensual	variable	4,22	30/360	Euribor año hipotecario	0,60	+	anual	HIPOTECARIA
7954	24-abr-07	2101	2095 0039 11 8508717011	HIPOTECARIO	72.000,00	70.844,60	25/04/2006	25/04/2036	FRANCES	mensual	variable	4,17	30/360	Euribor año hipotecario	0,55	+	anual	HIPOTECARIA
7955	24-abr-07	2101	2095 0473 60 8508717252	HIPOTECARIO	180.000,00	178.901,55	12/04/2006	05/05/2036	FRANCES	mensual	variable	4,37	30/360	Euribor año hipotecario	0,65	+	anual	HIPOTECARIA
7956	24-abr-07	2101	2095 0048 20 8508717271	HIPOTECARIO	348.600,00	348.087,52	22/03/2006	22/03/2036	FRANCES	mensual	variable	4,14	30/360	Euribor año hipotecario	0,60	+	anual	HIPOTECARIA
7957	24-abr-07	2101	2095 0446 80 8508717419	HIPOTECARIO	184.000,00	182.881,23	23/03/2006	23/03/2041	FRANCES	mensual	variable	4,04	30/360	Euribor año hipotecario	0,50	+	anual	HIPOTECARIA
7958	24-abr-07	2101	2095 0300 80 8508717438	HIPOTECARIO	217.000,00	216.117,26	19/04/2006	05/05/2036	FRANCES	mensual	mixto	3,60	30/360	Euribor año hipotecario	0,90	+	anual	HIPOTECARIA
7959	24-abr-07	2101	2095 0447 20 8508717460	HIPOTECARIO	194.000,00	192.732,64	05/06/2006	05/06/2036	FRANCES	mensual	variable	4,30	30/360	Euribor año hipotecario	0,50	+	anual	HIPOTECARIA
7960	24-abr-07	2101	2095 0503 90 8508717628	HIPOTECARIO	177.000,00	176.810,12	30/03/2006	30/03/2041	FRANCES	mensual	variable	4,44	30/360	Euribor año hipotecario	0,90	+	anual	HIPOTECARIA
7961	24-abr-07	2101	2095 0518 91 8508717731	HIPOTECARIO	192.000,00	188.559,73	16/03/2006	16/03/2041	FRANCES	mensual	variable	4,91	30/360	Euribor año hipotecario	0,85	+	anual	HIPOTECARIA
7962	24-abr-07	2101	2095 0232 50 8508717856	HIPOTECARIO	200.000,00	193.749,89	12/04/2006	12/04/2036	FRANCES	mensual	variable	4,74	30/360	Euribor año hipotecario	0,65	+	anual	HIPOTECARIA
7963	24-abr-07	2101	2095 0166 10 8508717875	HIPOTECARIO	60.000,00	59.007,62	04/04/2006	04/04/2041	FRANCES	mensual	variable	4,69	30/360	Euribor año hipotecario	0,60	+	anual	HIPOTECARIA
7964	24-abr-07	2101	2095 0000 70 8508718085	HIPOTECARIO	222.000,00	221.677,28	12/04/2006	01/05/2036	FRANCES	mensual	mixto	3,85	30/360	Euribor año hipotecario	0,75	+	anual	HIPOTECARIA
7965	24-abr-07	2101	2095 0113 10 8508718144	HIPOTECARIO	252.000,00	245.075,66	03/04/2006	03/04/2041	FRANCES	mensual	variable	4,69	30/360	Euribor año hipotecario	0,60	+	anual	HIPOTECARIA
7966	24-abr-07	2101	2095 0433 70 8508718372	HIPOTECARIO	210.000,00	205.764,82	23/06/2006	01/07/2036	FRANCES	mensual	variable	4,46	30/360	Euribor año hipotecario	0,60	+	anual	HIPOTECARIA
7967	24-abr-07	2101	2095 0065 30 8508718387	HIPOTECARIO	180.000,00	179.891,48	16/03/2006	16/03/2036	FRANCES	mensual	variable	4,81	30/360	IRPH entidades	0,00	+	anual	HIPOTECARIA
7968	24-abr-07	2101	2095 0519 30 8508718427	HIPOTECARIO	132.240,00	132.152,41	31/03/2006	31/03/2041	FRANCES	mensual	variable	4,24	30/360	Euribor año hipotecario	0,70	+	anual	HIPOTECARIA
7969	24-abr-07	2101	2095 0084 30 8508718450	HIPOTECARIO	119.000,00	116.869,71	27/03/2006	27/03/2041	FRANCES	mensual	variable	4,66	30/360	Euribor año hipotecario	0,80	+	anual	HIPOTECARIA
7970	24-abr-07	2101	2095 0084 31 8508718511	HIPOTECARIO	105.000,00	103.085,76	07/04/2006	07/04/2036	FRANCES	mensual	variable	4,12	30/360	Euribor año hipotecario	0,50	+	anual	HIPOTECARIA
7971	24-abr-07	2101	2095 0065 30 8508718524	HIPOTECARIO	282.500,00	281.277,26	07/04/2006	07/04/2036	FRANCES	mensual	variable	4,59	30/360	Euribor año hipotecario	0,50	+	anual	HIPOTECARIA
7972	24-abr-07	2101	2095 0447 20 8508718602	HIPOTECARIO	153.000,00	151.966,39	09/06/2006	09/06/2036	FRANCES	mensual	mixto	3,95	30/360	Euribor año hipotecario	0,50	+	anual	HIPOTECARIA
7973	24-abr-07	2101	2095 0496 40 8508718621	HIPOTECARIO	250.000,00	246.940,11	15/03/2006	15/03/2041	FRANCES	mensual	variable	4,44	30/360	Euribor año hipotecario	0,80	+	anual	HIPOTECARIA
7974	24-abr-07	2101	2095 0421 00 8508718714	HIPOTECARIO	120.000,00	119.865,21	24/04/2006	15/05/2041	FRANCES	mensual	variable	4,00	30/360	Euribor año hipotecario	0,90	+	anual	HIPOTECARIA
7975	24-abr-07	2101	2095 0264 60 8508719167	HIPOTECARIO	356.500,00	344.093,51	06/04/2006	06/04/2041	FRANCES	mensual	variable	4,27	30/360	Euribor año hipotecario	0,60	+	anual	HIPOTECARIA
7976	24-abr-07	2101	2095 0048 20 8508719279	HIPOTECARIO	360.000,00	359.470,79	05/04/2006	05/05/2041	FRANCES	mensual	mixto	3,75	30/360	Euribor año hipotecario	0,65	+	anual	HIPOTECARIA
7977	24-abr-07	2101	2095 0067 20 8508719834	HIPOTECARIO	200.100,00	200.009,25	23/03/2006	23/03/2041	FRANCES	mensual	variable	4,04	30/360	Euribor año hipotecario	0,50	+	anual	HIPOTECARIA
7978	24-abr-07	2101	2095 0094 00 8508719868	HIPOTECARIO	72.000,00	70.731,06	31/03/2006	10/04/2041	FRANCES	mensual	variable	4,27	30/360	Euribor año hipotecario	0,65	+	anual	HIPOTECARIA
7979	24-abr-07	2101	2095 0000 70 8508719927	HIPOTECARIO	235.500,00	234.480,67	11/04/2006	11/04/2036	FRANCES	mensual	variable	4,36	30/360	IRPH entidades	0,00	+	anual	HIPOTECARIA
7980	24-abr-07	2101	2095 0056 01 8508719971	HIPOTECARIO	45.840,00	44.995,10	17/10/2006	17/10/2024	FRANCES	mensual	mixto	3,95	30/360	Euribor año hipotecario	0,65	+	anual	HIPOTECARIA
7981	24-abr-07	2101	2095 0232 50 8508720166	HIPOTECARIO	150.000,00	148.175,18	04/05/2006	04/05/2041	FRANCES	mensual	mixto	4,40	30/360	IRPH entidades	0,00	+	anual	HIPOTECARIA
7982	24-abr-07	2101	2095 0574 40 8508720170	HIPOTECARIO	120.000,00	118.215,41	16/03/2006	16/03/2041	FRANCES	mensual	variable	4,32	30/360	Euribor año hipotecario	0,60	+	anual	HIPOTECARIA
7983	24-abr-07	2101	2095 0536 41 8508720231	HIPOTECARIO	165.000,00	162.792,87	31/03/2006	31/03/2041	FRANCES	mensual	variable	4,23	30/360	IRPH entidades	0,00	+	anual	HIPOTECARIA
7984	24-abr-07	2101	2095 0494 50 8508720259	HIPOTECARIO	180.000,00	179.965,14	17/03/2006	17/03/2041	FRANCES	mensual	variable	4,56	30/360	Euribor año hipotecario	0,50	+	anual	HIPOTECARIA
7985	24-abr-07	2101	2095 0321 70 8508720318	HIPOTECARIO	318.000,00	317.114,25	15/09/2006	15/09/2036	FRANCES	mensual	variable	4,56	30/360	Euribor año hipotecario	0,50	+	anual	HIPOTECARIA
7986	24-abr-07	2101	2095 0191 00 8508721419	HIPOTECARIO	134.000,00	133.133,75	27/04/2006	27/04/2036	FRANCES	mensual	variable	4,66	30/360	Euribor año hipotecario	0,60	+	anual	HIPOTECARIA
7987	24-abr-07	2101	2095 0160 40 8508721588	HIPOTECARIO	228.000,00	227.806,03	07/04/2006	10/04/2041	FRANCES	mensual	mixto	3,50	30/360	Euribor año hipotecario	0,60	+	anual	HIPOTECARIA
7988	24-abr-07	2101	2095 0077 10 8508721972	HIPOTECARIO	168.300,00	165.070,14	17/03/2006	03/04/2036	FRANCES	mensual	variable	4,22	30/360	Euribor año hipotecario	0,60	+	anual	HIPOTECARIA
7989	24-abr-07	2101	2095 0497 90 8508722047	HIPOTECARIO	260.000,00	259.857,73	06/04/2006	06/04/2041	FRANCES	mensual	variable	4,64	30/360	Euribor año hipotecario	0,55	+	anual	HIPOTECARIA
7990	24-abr-07	2101	2095 0246 00 8508722408	HIPOTECARIO	196.300,00	193.476,75	31/03/2006	03/04/2041	FRANCES	mensual	variable	4,22	30/360	Euribor año hipotecario	0,60	+	anual	HIPOTECARIA
7991	24-abr-07	2101	2095 0010 40 8508722412	HIPOTECARIO	50.000,00	48.260,74	07/04/2006	07/04/2026	FRANCES	mensual	variable	4,79	30/360	Euribor año hipotecario	0,70	+	anual	HIPOTECARIA
7992	24-abr-07	2101	2095 0359 50 8508722427	HIPOTECARIO	210.354,00	210.090,25	27/03/2006	27/03/2041	FRANCES	mensual	variable	4,69	30/360	Euribor año hipotecario	0,60	+	anual	HIPOTECARIA
7993	24-abr-07	2101	2095 0193 11 8508722511	HIPOTECARIO	201.300,00	198.314,50	31/03/2006	31/03/2041	FRANCES	mensual	variable	4,66	30/360	Euribor año hipotecario	0,60	+	anual	HIPOTECARIA
7994	24-abr-07	2101	2095 0099 30 8508722904	HIPOTECARIO	230.000,00	228.747,79	28/03/2006	28/03/2036	FRANCES	mensual	variable	4,56	30/360	Euribor año hipotecario	0,50	+	anual	HIPOTECARIA
7995	24-abr-07	2101	2095 0342 60 8508722980	HIPOTECARIO	180.000,00	179.002,26	29/03/2006	29/03/2036	FRANCES	mensual	variable	4,19	30/360	Euribor año hipotecario	0,65	+	anual	HIPOTECARIA
7996	24-abr-07	2101	2095 0528 60 8508723055	HIPOTECARIO	180.000,00	179.084,58	06/04/2006	06/04/2036	FRANCES	mensual	variable	4,14	30/360	Euribor año hipotecario	0,60	+	anual	HIPOTECARIA
7997	24-abr-07	2101	2095 0339 01 8508723061	HIPOTECARIO	200.000,00	199.546,91	10/03/2006	05/04/2041	FRANCES	mensual	variable	4,22	30/360	Euribor año hipotecario	0,60	+	anual	HIPOTECARIA
7998	24-abr-07	2101	2095 0264 60 8508723171	HIPOTECARIO	246.415,00	246.203,47	30/03/2006	30/03/2041	FRANCES	mensual	variable	4,99	30/360	Euribor año hipotecario	0,90	+	anual	HIPOTECARIA
7999	24-abr-07	2101	2095 0445 30 8508723304	HIPOTECARIO	190.000,00	181.249,38	24/03/2006	10/04/2041	FRANCES	mensual	variable	4,71	30/360	Euribor año hipotecario	0,65	+	anual	HIPOTECARIA
8000	24-abr-07	2101	2095 0267 10 8508723338	HIPOTECARIO	269.400,00	245.000,73	08/03/2006	08/03/2036	FRANCES	mensual	variable	4,84	30/360	Euribor año hipotecario	0,75	+	anual	HIPOTECARIA
8001	24-abr-07	2101	2095 0346 40 8508723528	HIPOTECARIO	205.000,00	204.797,93	17/03/2006	05/04/2041	FRANCES	mensual	variable	4,66	30/360	Euribor año hipotecario	0,60	+	anual	HIPOTECARIA
8002	24-abr-07	2101	2095 0346 40 8508723868	HIPOTECARIO	463.000,00	457.802,75	24/04/2006	05/05/2031	FRANCES	mensual	variable	4,37	30/360	Euribor año hipotecario	0,75	+	anual	HIPOTECARIA
8003	24-abr-07	2101	2095 0366 90 8508724272	HIPOTECARIO	183.000,00	180.130,40	22/03/2006	22/03/2041	FRANCES	mensual	variable	4,32	30/360	Euribor año hipotecario	0,60	+	anual	HIPOTECARIA
8004	24-abr-07	2101	2095 0358 00 8508724291	HIPOTECARIO	49.000,00	46.471,23	06/04/2006	06/04/2021	FRANCES	mensual	variable	4,89	30/360	IRPH entidades	0,00	+	anual	HIPOTECARIA

Auto numérico	Fecha Información	Entidad	Número de Préstamo	Tipo de Préstamo	Importe Inicial	Saldo Vivo	Fecha Formalización	Fecha Finalización	Tipo Amortización	Frecuencia Cobro	Interés F/V	Tipo Interés Actual	Cálculo Intereses	Índice de referencia	Margen +/- Índice	Margen +/-	Frecuencia Rev. Tipo	Garantías
8005	24-abr-07	2101	2095 0022 00 8508724312	HIPOTECARIO	180.000,00	179.958,13	29/03/2006	29/03/2041	FRANCES	mensual	variable	4,44	30/360	Euribor año hipotecario	0,90	+	anual	HIPOTECARIA
8006	24-abr-07	2101	2095 0036 60 8508724424	HIPOTECARIO	109.700,00	109.218,66	10/05/2006	10/05/2036	FRANCES	mensual	variable	4,37	30/360	Euribor año hipotecario	0,65	+	anual	HIPOTECARIA
8007	24-abr-07	2101	2095 0027 30 8508724574	HIPOTECARIO	168.280,00	167.575,56	11/05/2006	11/05/2036	FRANCES	mensual	variable	4,37	30/360	Euribor año hipotecario	0,65	+	anual	HIPOTECARIA
8008	24-abr-07	2101	2095 0518 90 8508724764	HIPOTECARIO	190.400,00	186.988,31	30/03/2006	05/04/2036	FRANCES	mensual	variable	4,84	30/360	Euribor año hipotecario	0,75	+	anual	HIPOTECARIA
8009	24-abr-07	2101	2095 0528 60 8508724880	HIPOTECARIO	165.280,00	165.100,42	10/03/2006	10/03/2041	FRANCES	mensual	variable	4,86	30/360	Euribor año hipotecario	0,80	+	anual	HIPOTECARIA
8010	24-abr-07	2101	2095 0036 60 8508724901	HIPOTECARIO	96.000,00	93.883,03	10/05/2006	10/05/2031	FRANCES	mensual	variable	4,22	30/360	Euribor año hipotecario	0,50	+	anual	HIPOTECARIA
8011	24-abr-07	2101	2095 0036 60 8508724992	HIPOTECARIO	67.000,00	65.901,79	10/05/2006	10/05/2036	FRANCES	mensual	variable	4,22	30/360	Euribor año hipotecario	0,50	+	anual	HIPOTECARIA
8012	24-abr-07	2101	2095 0022 00 8508725183	HIPOTECARIO	246.000,00	244.952,55	30/05/2006	30/05/2036	FRANCES	mensual	variable	4,22	30/360	Euribor año hipotecario	0,50	+	anual	HIPOTECARIA
8013	24-abr-07	2101	2095 0249 40 8508725354	HIPOTECARIO	264.700,00	261.456,04	02/05/2006	02/05/2041	FRANCES	mensual	variable	4,37	30/360	Euribor año hipotecario	0,65	+	anual	HIPOTECARIA
8014	24-abr-07	2101	2095 0332 90 8508725675	HIPOTECARIO	255.000,00	245.138,91	20/03/2006	05/11/2039	FRANCES	mensual	variable	4,59	30/360	Euribor año hipotecario	0,50	+	anual	HIPOTECARIA
8015	24-abr-07	2101	2095 0164 20 8508725700	HIPOTECARIO	367.300,00	281.315,93	04/05/2006	04/05/2036	FRANCES	mensual	variable	4,37	30/360	Euribor año hipotecario	0,65	+	anual	HIPOTECARIA
8016	24-abr-07	2101	2095 0473 60 8508725749	HIPOTECARIO	153.000,00	150.162,43	07/04/2006	07/04/2036	FRANCES	mensual	variable	4,84	30/360	Euribor año hipotecario	0,75	+	anual	HIPOTECARIA
8017	24-abr-07	2101	2095 0233 10 8508726018	HIPOTECARIO	69.173,00	67.978,51	11/05/2006	11/05/2036	FRANCES	mensual	mixto	3,60	30/360	Euribor año hipotecario	0,60	+	anual	HIPOTECARIA
8018	24-abr-07	2101	2095 0521 40 8508726396	HIPOTECARIO	246.300,00	246.281,31	24/03/2006	04/04/2041	FRANCES	mensual	variable	4,42	30/360	Euribor año hipotecario	0,80	+	anual	HIPOTECARIA
8019	24-abr-07	2101	2095 0002 60 8508726417	HIPOTECARIO	191.900,00	189.111,56	28/03/2006	28/03/2041	FRANCES	mensual	variable	4,56	30/360	Euribor año hipotecario	0,50	+	anual	HIPOTECARIA
8020	24-abr-07	2101	2095 0455 00 8508726664	HIPOTECARIO	200.000,00	196.463,50	03/04/2006	03/04/2036	FRANCES	mensual	variable	4,32	30/360	Euribor año hipotecario	0,70	+	anual	HIPOTECARIA
8021	24-abr-07	2101	2095 0519 30 8508726909	HIPOTECARIO	216.160,00	213.855,53	29/05/2006	29/05/2041	FRANCES	mensual	variable	4,27	30/360	Euribor año hipotecario	0,55	+	anual	HIPOTECARIA
8022	24-abr-07	2101	2095 0267 10 8508727138	HIPOTECARIO	230.000,00	219.790,39	16/03/2006	16/01/2039	FRANCES	mensual	variable	4,24	30/360	Euribor año hipotecario	0,70	+	anual	HIPOTECARIA
8023	24-abr-07	2101	2095 0358 01 8508727241	HIPOTECARIO	253.000,00	252.717,87	21/03/2006	21/03/2041	FRANCES	mensual	variable	4,76	30/360	Euribor año hipotecario	0,70	+	anual	HIPOTECARIA
8024	24-abr-07	2101	2095 0180 90 8508727288	HIPOTECARIO	220.000,00	219.867,45	30/03/2006	30/03/2041	FRANCES	mensual	variable	4,24	30/360	Euribor año hipotecario	0,70	+	anual	HIPOTECARIA
8025	24-abr-07	2101	2095 0040 60 8508727309	HIPOTECARIO	192.300,00	189.428,04	16/03/2006	16/03/2041	FRANCES	mensual	variable	4,19	30/360	Euribor año hipotecario	0,65	+	anual	HIPOTECARIA
8026	24-abr-07	2101	2095 0528 60 8508727347	HIPOTECARIO	216.364,00	216.092,71	24/03/2006	24/03/2041	FRANCES	mensual	variable	4,96	30/360	Euribor año hipotecario	0,90	+	anual	HIPOTECARIA
8027	24-abr-07	2101	2095 0530 70 8508727370	HIPOTECARIO	200.000,00	199.313,25	14/06/2006	05/07/2036	FRANCES	mensual	variable	4,41	30/360	Euribor año hipotecario	0,55	+	anual	HIPOTECARIA
8028	24-abr-07	2101	2095 0392 20 8508727634	HIPOTECARIO	114.200,00	110.754,62	27/03/2006	27/03/2035	FRANCES	mensual	variable	4,19	30/360	Euribor año hipotecario	0,65	+	anual	HIPOTECARIA
8029	24-abr-07	2101	2095 0523 30 8508727691	HIPOTECARIO	187.938,00	184.511,87	07/04/2006	07/04/2036	FRANCES	mensual	variable	4,69	30/360	Euribor año hipotecario	0,60	+	anual	HIPOTECARIA
8030	24-abr-07	2101	2095 0528 60 8508727750	HIPOTECARIO	187.000,00	185.874,30	22/03/2006	22/03/2036	FRANCES	mensual	variable	4,96	30/360	Euribor año hipotecario	0,90	+	anual	HIPOTECARIA
8031	24-abr-07	2101	2095 0304 60 8508727765	HIPOTECARIO	101.743,00	100.104,08	10/05/2006	10/05/2036	FRANCES	mensual	variable	4,32	30/360	Euribor año hipotecario	0,60	+	anual	HIPOTECARIA
8032	24-abr-07	2101	2095 0451 20 8508727799	HIPOTECARIO	168.200,00	167.292,88	30/03/2006	05/04/2036	FRANCES	mensual	variable	4,22	30/360	Euribor año hipotecario	0,60	+	anual	HIPOTECARIA
8033	24-abr-07	2101	2095 0326 10 8508728015	HIPOTECARIO	180.000,00	176.545,58	20/03/2006	07/04/2036	FRANCES	mensual	variable	4,59	30/360	Euribor año hipotecario	0,60	+	anual	HIPOTECARIA
8034	24-abr-07	2101	2095 0285 50 8508728184	HIPOTECARIO	371.000,00	326.000,00	02/05/2006	02/05/2036	FRANCES	mensual	variable	4,27	30/360	Euribor año hipotecario	0,50	+	anual	HIPOTECARIA
8035	24-abr-07	2101	2095 0158 30 8508728642	HIPOTECARIO	350.000,00	345.064,34	22/03/2006	05/04/2041	FRANCES	mensual	variable	4,17	30/360	Euribor año hipotecario	0,55	+	anual	HIPOTECARIA
8036	24-abr-07	2101	2095 0062 10 8508728657	HIPOTECARIO	258.800,00	258.319,44	04/04/2006	04/04/2041	FRANCES	mensual	variable	4,55	30/360	Euribor año hipotecario	0,55	+	anual	HIPOTECARIA
8037	24-abr-07	2101	2095 0369 71 8508728741	HIPOTECARIO	138.250,00	135.544,97	22/03/2006	22/03/2036	FRANCES	mensual	variable	4,69	30/360	Euribor año hipotecario	0,60	+	anual	HIPOTECARIA
8038	24-abr-07	2101	2095 0389 70 8508728866	HIPOTECARIO	153.300,00	150.300,81	22/03/2006	22/03/2036	FRANCES	mensual	variable	4,66	30/360	Euribor año hipotecario	0,60	+	anual	HIPOTECARIA
8039	24-abr-07	2101	2095 0525 20 8508728925	HIPOTECARIO	206.000,00	203.682,61	25/05/2006	25/05/2041	FRANCES	mensual	variable	4,66	30/360	Euribor año hipotecario	0,60	+	anual	HIPOTECARIA
8040	24-abr-07	2101	2095 0530 70 8508729116	HIPOTECARIO	158.000,00	157.890,80	27/03/2006	27/03/2041	FRANCES	mensual	variable	4,00	30/360	Euribor año hipotecario	0,60	+	anual	HIPOTECARIA
8041	24-abr-07	2101	2095 0243 70 8508729135	HIPOTECARIO	221.764,68	221.596,82	07/04/2006	07/04/2041	FRANCES	mensual	variable	4,14	30/360	Euribor año hipotecario	0,60	+	anual	HIPOTECARIA
8042	24-abr-07	2101	2095 0167 60 8508729359	HIPOTECARIO	224.000,00	222.815,03	21/04/2006	21/04/2036	FRANCES	mensual	variable	4,27	30/360	Euribor año hipotecario	0,65	+	anual	HIPOTECARIA
8043	24-abr-07	2101	2095 0501 10 8508729437	HIPOTECARIO	275.000,00	268.899,29	28/03/2006	12/03/2040	FRANCES	mensual	variable	4,42	30/360	Euribor año hipotecario	0,60	+	anual	HIPOTECARIA
8044	24-abr-07	2101	2095 0342 61 8508729671	HIPOTECARIO	222.400,00	214.272,55	22/03/2006	05/04/2036	FRANCES	mensual	variable	4,81	30/360	Euribor año hipotecario	0,80	+	anual	HIPOTECARIA
8045	24-abr-07	2101	2095 0059 40 8508729762	HIPOTECARIO	114.000,00	111.654,69	07/04/2006	05/05/2026	FRANCES	mensual	mixto	3,85	30/360	Euribor año hipotecario	0,50	+	anual	HIPOTECARIA
8046	24-abr-07	2101	2095 0344 50 8508730094	HIPOTECARIO	250.000,00	249.843,08	23/03/2006	23/03/2041	FRANCES	mensual	variable	4,19	30/360	Euribor año hipotecario	0,65	+	anual	HIPOTECARIA
8047	24-abr-07	2101	2095 0334 60 8508730343	HIPOTECARIO	220.000,00	206.589,65	22/03/2006	22/01/2034	FRANCES	mensual	variable	4,14	30/360	Euribor año hipotecario	0,60	+	anual	HIPOTECARIA
8048	24-abr-07	2101	2095 0544 20 8508730440	HIPOTECARIO	120.000,00	117.736,03	24/03/2006	24/03/2036	FRANCES	mensual	variable	5,06	30/360	Euribor año hipotecario	1,00	+	anual	HIPOTECARIA
8049	24-abr-07	2101	2095 0547 60 8508730493	HIPOTECARIO	232.000,00	228.764,98	03/04/2006	03/04/2041	FRANCES	mensual	variable	4,84	30/360	Euribor año hipotecario	0,75	+	anual	HIPOTECARIA
8050	24-abr-07	2101	2095 0585 60 8508730626	HIPOTECARIO	154.000,00	151.240,59	27/03/2006	27/03/2036	FRANCES	mensual	variable	4,81	30/360	tRPH entidades	0,00	+	anual	HIPOTECARIA
8051	24-abr-07	2101	2095 0225 10 8508730645	HIPOTECARIO	205.000,00	201.230,47	04/04/2006	04/04/2036	FRANCES	mensual	variable	5,09	30/360	Euribor año hipotecario	1,00	+	anual	HIPOTECARIA
8052	24-abr-07	2101	2095 0112 70 8508731309	HIPOTECARIO	259.000,00	257.816,51	03/05/2006	03/05/2036	FRANCES	mensual	variable	4,32	30/360	Euribor año hipotecario	0,60	+	anual	HIPOTECARIA
8053	24-abr-07	2101	2095 0340 70 8508731328	HIPOTECARIO	160.206,40	158.666,62	03/07/2006	10/07/2041	FRANCES	mensual	variable	4,66	30/360	Euribor año hipotecario	0,80	+	anual	HIPOTECARIA
8054	24-abr-07	2101	2095 0508 10 8508731425	HIPOTECARIO	138.233,00	137.456,89	31/03/2006	08/04/2036	FRANCES	mensual	variable	4,99	30/360	Euribor año hipotecario	0,90	+	anual	HIPOTECARIA
8055	24-abr-07	2101	2095 0028 80 8508731497	HIPOTECARIO	240.000,00	238.730,33	11/04/2006	11/04/2036	FRANCES	mensual	variable	4,22	30/360	Euribor año hipotecario	0,60	+	anual	HIPOTECARIA
8056	24-abr-07	2101	2095 0499 80 8508731560	HIPOTECARIO	120.000,00	118.381,36	28/03/2006	28/03/2041	FRANCES	mensual	variable	4,23	30/360	IRPH entidades	0,00	+	anual	HIPOTECARIA
8057	24-abr-07	2101	2095 0267 10 8508731668	HIPOTECARIO	129.000,00	128.518,36	20/03/2006	20/03/2041	FRANCES	mensual	variable	4,29	30/360	Euribor año hipotecario	0,75	+	anual	HIPOTECARIA
8058	24-abr-07	2101	2095 0067 20 8508731746	HIPOTECARIO	187.000,00	186.534,52	11/09/2006	11/09/2036	FRANCES	mensual	variable	4,66	30/360	Euribor año hipotecario	0,60	+	anual	HIPOTECARIA
8059	24-abr-07	2101	2095 0036 60 8508732108	HIPOTECARIO	110.000,00	108.228,05	10/05/2006	10/05/2036	FRANCES	mensual	variable	4,32	30/360	Euribor año hipotecario	0,60	+	anual	HIPOTECARIA
8060	24-abr-07	2101	2095 0036 60 8508732243	HIPOTECARIO	90.700,00	88.219,10	15/05/2006	15/05/2036	FRANCES	mensual	variable	4,22	30/360	Euribor año hipotecario	0,50	+	anual	HIPOTECARIA
8061	24-abr-07	2101	2095 0369 20 8508732374	HIPOTECARIO	192.000,00	183.294,87	27/03/2006	27/03/2041	FRANCES	mensual	variable	4,71	30/360	Euribor año hipotecario	0,65	+	anual	HIPOTECARIA
8062	24-abr-07	2101	2095 0036 61 8508732401	HIPOTECARIO	100.000,00	98.389,12	10/05/2006	10/05/2036	FRANCES	mensual	variable	4,32	30/360	Euribor año hipotecario	0,60	+	anual	HIPOTECARIA
8063	24-abr-07	2101	2095 0364 10 8508732471	HIPOTECARIO	231.390,00	230.499,76	30/05/2006	30/05/2036	FRANCES	mensual	variable	4,32	30/360	Euribor año hipotecario	0,60	+	anual	HIPOTECARIA
8064	24-abr-07	2101	2095 0036 60 8508732511	HIPOTECARIO	111.900,00	110.065,82	10/05/2006	10/05/2036	FRANCES	mensual	variable	4,22	30/360	Euribor año hipotecario	0,50	+	anual	HIPOTECARIA
8065	24-abr-07	2101	2095 0420 60 8508732526	HIPOTECARIO	230.000,00	229.945,94	12/04/2006	05/05/2041	FRANCES	mensual	variable	4,10	30/360	Euribor año hipotecario	0,70	+	anual	HIPOTECARIA
8066	24-abr-07	2101	2095 0162 30 8508732564	HIPOTECARIO	220.000,00	217.803,99	26/06/2006	26/06/2041	FRANCES	mensual	mixto	4,00	30/360	Euribor año hipotecario	0,55	+	anual	HIPOTECARIA
8067	24-abr-07	2101	2095 0475 50 8508732661	HIPOTECARIO	440.000,00	439.272,02	29/03/2006	31/03/2041	FRANCES	mensual	variable	4,66	30/360	Euribor año hipotecario	0,60	+	anual	HIPOTECARIA
8068	24-abr-07	2101	2095 0457 10 8508732695	HIPOTECARIO	240.000,00	237.036,47	03/04/2006	01/05/2041	FRANCES	mensual	variable	4,42	30/360	Euribor año hipotecario	0,70	+	anual	HIPOTECARIA
8069	24-abr-07	2101	2095 0222 80 8508732754	HIPOTECARIO	235.000,00	234.858,35	30/03/2006	30/03/2041	FRANCES	mensual	variable	4,24	30/360	Euribor año hipotecario	0,70	+	anual	HIPOTECARIA
8070	24-abr-07	2101	2095 0022 00 8508732828	HIPOTECARIO	203.000,00	201.818,97	11/04/2006	11/04/2036	FRANCES	mensual	variable	4,74	30/360	Euribor año hipotecario	0,65	+	anual	HIPOTECARIA
8071	24-abr-07	2101	2095 0327 40 8508732910	HIPOTECARIO	104.300,00	104.243,48	12/04/2006	12/04/2041	FRANCES	mensual	variable	4,17	30/360	Euribor año hipotecario	0,55	+	anual	HIPOTECARIA
8072	24-abr-07	2101	2095 0546 10 8508733631	HIPOTECARIO	179.000,00	178.936,68	16/03/2006	05/04/2041	FRANCES	mensual	variable	4,27	30/360	Euribor año hipotecario	0,65	+	anual	HIPOTECARIA
8073	24-abr-07	2101	2095 0363 50 8508733914	HIPOTECARIO	242.600,00	240.940,04	30/03/2006	30/03/2041	FRANCES	mensual	variable	4,19	30/360	Euribor año hipotecario	0,65	+	anual	HIPOTECARIA
8074	24-abr-07	2101	2095 0036 61 8508734111	HIPOTECARIO	69.000,00	67.869,00	15/05/2006	15/05/2036	FRANCES	mensual	variable	4,22	30/360	Euribor año hipotecario	0,50	+	anual	HIPOTECARIA
8075	24-abr-07	2101	2095 0111 20 8508734557	HIPOTECARIO	223.400,00	222.100,28	11/04/2006	11/04/2036	FRANCES	mensual	variable	4,69	30/360	Euribor año hipotecario	0,60	+	anual	HIPOTECARIA
8076	24-abr-07	2101	2095 0036 60 8508734692	HIPOTECARIO	87.000,00	85.573,98	10/05/2006	10/05/2036	FRANCES	mensual	variable	4,22	30/360	Euribor año hipotecario	0,50	+	anual	HIPOTECARIA
8077	24-abr-07	2101	2095 0384 40 8508734897	HIPOTECARIO	210.000,00	207.403,10	20/04/2006	03/05/2041	FRANCES	mensual	variable	4,27	30/360	Euribor año hipotecario	0,55	+	anual	HIPOTECARIA
8078	24-abr-07	2101	2095 0000 70 8508734918	HIPOTECARIO	294.000,00	289.862,38	31/03/2006	31/03/2041	FRANCES	mensual	variable	4,04	30/360	Euribor año hipotecario	0,50	+	anual	HIPOTECARIA
8079	24-abr-07	2101	2095 0459 90 8508735069	HIPOTECARIO	90.000,00	88.015,43	10/05/2006	10/05/2031	FRANCES	mensual	variable	4,22	30/360	Euribor año hipotecario	0,50	+	anual	HIPOTECARIA
8080	24-abr-07	2101	2095 0445 30 8508735073	HIPOTECARIO	147.000,00	145.985,25	16/03/2006	05/04/2041	FRANCES	mensual	variable	4,32	30/360	Euribor año hipotecario	0,70	+	anual	HIPOTECARIA
8081	24-abr-07	2101	2095 0523 30 8508735128	HIPOTECARIO	170.000,00	160.996,85	30/03/2006	03/04/2036	FRANCES	mensual	variable	4,12	30/360	Euribor año hipotecario	0,50	+	anual	HIPOTECARIA
8082	24-abr-07	2101	2095 0065 30 8508735244	HIPOTECARIO	155.790,00	155.727,32	29/03/2006	29/03/2041	FRANCES	mensual	variable	4,24	30/360	Euribor año hipotecario	0,70	+	anual	HIPOTECARIA
8083	24-abr-07	2101	2095 0520 10 8508735278	HIPOTECARIO	228.000,00	226.907,12	30/03/2006	05/04/2036	FRANCES	mensual	variable	4,37	30/360	Euribor año hipotecario	0,75	+	anual	HIPOTECARIA
8084	24-abr-07	2101	2095 0340 70 8508735565	HIPOTECARIO	255.000,00	254.781,19	14/03/2006	10/04/2041	FRANCES	mensual	variable	4,94	30/360	Euribor año hipotecario	0,85	+	anual	HIPOTECARIA
8085	24-abr-07	2101	2095 0494 50 8508735599	HIPOTECARIO	136.000,00	137.841,68	11/04/2006	05/05/2041	FRANCES	mensual	mixto	3,75	30/360	Euribor año hipotecario	0,75	+	anual	HIPOTECARIA
8086	24-abr-07	2101	2095 0051 80 8508735662	HIPOTECARIO	230.000,00	221.814,76	10/04/2006	10/08/2039	FRANCES	mensual	variable	4,74	30/360	Euribor año hipotecario	0,65	+	anual	HIPOTECARIA
8087	24-abr-07	2101	2095 0530 70 8508735702	HIPOTECARIO	162.000,00	161.965,99	30/03/2006	30/03/2041	FRANCES	mensual	variable	4,29	30/360	Euribor año hipotecario	0,75	+	anual	HIPOTECARIA
8088	24-abr-07	2101	2095 0279 61 8508735801	HIPOTECARIO	138.230,00	128.113,83	10/04/2006	10/04/2041	FRANCES	mensual	variable	4,64	30/360	Euribor año hipotecario	0,75	+	anual	HIPOTECARIA
8089	24-abr-07	2101	2095 0039 10 8508735848	HIPOTECARIO	186.000,00	183.359,07	31/03/2006	31/03/2041	FRANCES	mensual	variable	4,04	30/360	Euribor año hipotecario	0,50	+	anual	HIPOTECARIA
8090	24-abr-07	2101	2095 0446 80 8508735871	HIPOTECARIO	262.000,00	261.513,46	30/03/2006	05/04/2041	FRANCES	mensual	variable	4,94	30/360	Euribor año hipotecario	0,85	+	anual	HIPOTECARIA
8091	24-abr-07	2101	2095 0028 80 8508735886	HIPOTECARIO	180.000,00	177.470,45	28/03/2006	28/03/2041	FRANCES	mensual	variable	4,09	30/360	Euribor año hipotecario	0,55	+	anual	HIPOTECARIA
8092	24-abr-07	2101	2095 0326 10 8508736077	HIPOTECARIO	225.000,00	217.354,24	24/03/2006	24/03/2026	FRANCES	mensual	variable	4,04	30/360	Euribor año hipotecario	0,50	+	anual	HIPOTECARIA

Auto numérico	Fecha Información	Entidad	Número de Préstamo	Tipo de Préstamo	Importe Inicial	Saldo Vivo	Fecha Formalización	Fecha Finalización	Tipo Amortización	Frecuencia Cobro	Interés F/V	Tipo Interés Actual	Cálculo Intereses	Indice de referencia	Margen s/Indice	Margen +/-	Frecuencia Rev Tipo	Garantías
8093	24-abr-07	2101	2095 0036 60 8508736117	HIPOTECARIO	75.000,00	73.369,15	10/05/2006	10/05/2031	FRANCES	mensual	variable	4,32	30/360	Euribor año hipotecario	0,60	+	anual	HIPOTECARIA
8094	24-abr-07	2101	2095 0442 10 8508736155	HIPOTECARIO	243.390,48	242.089,04	04/04/2006	04/04/2035	FRANCES	mensual	variable	4,52	30/360	Euribor año hipotecario	0,90	+	anual	HIPOTECARIA
8095	24-abr-07	2101	2095 0005 10 8508736330	HIPOTECARIO	96.000,00	93.852,23	28/04/2006	28/04/2031	FRANCES	mensual	mixto	3,80	30/360	Euribor año hipotecario	0,55	+	anual	HIPOTECARIA
8096	24-abr-07	2101	2095 0542 30 8508736516	HIPOTECARIO	80.500,00	79.106,87	30/03/2006	04/04/2036	FRANCES	mensual	variable	4,47	30/360	Euribor año hipotecario	0,85	+	anual	HIPOTECARIA
8097	24-abr-07	2101	2095 0495 10 8508736554	HIPOTECARIO	335.300,00	329.909,90	03/04/2006	02/05/2036	FRANCES	mensual	variable	4,22	30/360	Euribor año hipotecario	0,50	+	anual	HIPOTECARIA
8098	24-abr-07	2101	2095 0459 90 8508736651	HIPOTECARIO	114.600,00	112.753,95	15/05/2006	15/05/2036	FRANCES	mensual	variable	4,32	30/360	Euribor año hipotecario	0,60	+	anual	HIPOTECARIA
8099	24-abr-07	2101	2095 0319 60 8508736685	HIPOTECARIO	123.000,00	120.757,65	31/03/2006	31/03/2036	FRANCES	mensual	variable	4,76	30/360	Euribor año hipotecario	0,70	+	anual	HIPOTECARIA
8100	24-abr-07	2101	2095 0573 10 8508736710	HIPOTECARIO	172.100,00	171.168,54	04/04/2006	06/04/2036	FRANCES	mensual	variable	4,99	30/360	Euribor año hipotecario	0,90	+	anual	HIPOTECARIA
8101	24-abr-07	2101	2095 0459 91 8508736921	HIPOTECARIO	86.664,38	86.268,36	10/05/2006	10/05/2036	FRANCES	mensual	variable	4,32	30/360	Euribor año hipotecario	0,60	+	anual	HIPOTECARIA
8102	24-abr-07	2101	2095 0257 20 8508736991	HIPOTECARIO	181.200,00	178.654,79	24/03/2006	24/03/2041	FRANCES	mensual	variable	4,04	30/360	Euribor año hipotecario	0,50	+	anual	HIPOTECARIA
8103	24-abr-07	2101	2095 0545 70 8508737256	HIPOTECARIO	142.000,00	141.876,14	15/03/2006	05/04/2041	FRANCES	mensual	variable	4,84	30/360	Euribor año hipotecario	0,75	+	anual	HIPOTECARIA
8104	24-abr-07	2101	2095 0494 51 8508737321	HIPOTECARIO	232.383,12	232.383,12	28/04/2006	28/04/2041	FRANCES	mensual	mixto	4,18	30/360	Euribor año hipotecario	0,50	+	anual	HIPOTECARIA
8105	24-abr-07	2101	2095 0592 10 8508737353	HIPOTECARIO	175.000,00	174.081,04	06/04/2006	06/04/2036	FRANCES	mensual	variable	4,79	30/360	Euribor año hipotecario	0,70	+	anual	HIPOTECARIA
8106	24-abr-07	2101	2095 0399 40 8508737499	HIPOTECARIO	282.500,00	280.889,58	02/05/2006	02/05/2036	FRANCES	mensual	mixto	3,70	30/360	Euribor año hipotecario	0,60	+	anual	HIPOTECARIA
8107	24-abr-07	2101	2095 0109 10 8508737693	HIPOTECARIO	218.000,00	217.726,66	28/03/2006	05/04/2041	FRANCES	mensual	variable	4,84	30/360	Euribor año hipotecario	0,60	+	anual	HIPOTECARIA
8108	24-abr-07	2101	2095 0397 50 8508737961	HIPOTECARIO	78.000,00	76.743,52	10/05/2006	10/05/2036	FRANCES	mensual	variable	4,32	30/360	Euribor año hipotecario	0,75	+	anual	HIPOTECARIA
8109	24-abr-07	2101	2095 0119 90 8508738017	HIPOTECARIO	268.000,00	267.822,37	07/04/2006	07/04/2041	FRANCES	mensual	variable	4,74	30/360	Euribor año hipotecario	0,60	+	anual	HIPOTECARIA
8110	24-abr-07	2101	2095 0444 90 8508738089	HIPOTECARIO	185.000,00	183.678,46	23/03/2006	07/04/2041	FRANCES	mensual	variable	4,17	30/360	Euribor año hipotecario	0,65	+	anual	HIPOTECARIA
8111	24-abr-07	2101	2095 0016 10 8508738186	HIPOTECARIO	55.350,00	53.988,54	18/07/2006	18/07/2026	FRANCES	mensual	mixto	4,10	30/360	Euribor año hipotecario	0,55	+	anual	HIPOTECARIA
8112	24-abr-07	2101	2095 0544 20 8508738226	HIPOTECARIO	125.000,00	120.837,41	06/04/2006	06/04/2026	FRANCES	mensual	variable	4,22	30/360	Euribor año hipotecario	0,60	+	anual	HIPOTECARIA
8113	24-abr-07	2101	2095 0304 60 8508738298	HIPOTECARIO	83.690,00	82.318,22	10/05/2006	10/05/2036	FRANCES	mensual	variable	4,22	30/360	Euribor año hipotecario	0,60	+	anual	HIPOTECARIA
8114	24-abr-07	2101	2095 0451 20 8508738319	HIPOTECARIO	100.000,00	98.546,85	23/03/2006	05/04/2041	FRANCES	mensual	variable	4,22	30/360	Euribor año hipotecario	0,50	+	anual	HIPOTECARIA
8115	24-abr-07	2101	2095 0065 30 8508738376	HIPOTECARIO	165.300,00	163.100,29	03/04/2006	03/04/2041	FRANCES	mensual	variable	4,79	30/360	Euribor año hipotecario	0,70	+	anual	HIPOTECARIA
8116	24-abr-07	2101	2095 0036 60 8508738547	HIPOTECARIO	118.000,00	117.482,28	10/05/2006	10/05/2036	FRANCES	mensual	variable	4,37	30/360	Euribor año hipotecario	0,75	+	anual	HIPOTECARIA
8117	24-abr-07	2101	2095 0351 90 8508738644	HIPOTECARIO	240.000,00	238.621,89	31/03/2006	31/03/2036	FRANCES	mensual	variable	4,37	30/360	Euribor año hipotecario	0,65	+	anual	HIPOTECARIA
8118	24-abr-07	2101	2095 0078 40 8508738697	HIPOTECARIO	126.000,00	125.967,93	10/04/2006	10/04/2041	FRANCES	mensual	variable	4,04	30/360	Euribor año hipotecario	0,50	+	anual	HIPOTECARIA
8119	24-abr-07	2101	2095 0339 00 8508739025	HIPOTECARIO	78.300,00	75.070,06	23/05/2006	05/06/2021	FRANCES	mensual	mixto	4,27	30/360	Euribor año hipotecario	0,65	+	anual	HIPOTECARIA
8120	24-abr-07	2101	2095 0445 30 8508739648	HIPOTECARIO	200.000,00	199.749,25	29/03/2006	05/04/2041	FRANCES	mensual	mixto	4,00	30/360	IRPH entidades	0,15	+	anual	HIPOTECARIA
8121	24-abr-07	2101	2095 0158 30 8508739707	HIPOTECARIO	306.500,00	302.156,85	07/04/2006	07/04/2041	FRANCES	mensual	variable	4,99	30/360	Euribor año hipotecario	0,90	+	anual	HIPOTECARIA
8122	24-abr-07	2101	2095 0304 60 8508740345	HIPOTECARIO	83.633,00	82.285,76	10/05/2006	10/05/2036	FRANCES	mensual	variable	4,12	30/360	Euribor año hipotecario	0,50	+	anual	HIPOTECARIA
8123	24-abr-07	2101	2095 0537 90 8508740398	HIPOTECARIO	210.350,00	210.305,84	30/03/2006	30/03/2041	FRANCES	mensual	variable	4,32	30/360	Euribor año hipotecario	0,60	+	anual	HIPOTECARIA
8124	24-abr-07	2101	2095 0064 90 8508740706	HIPOTECARIO	114.150,00	109.731,28	10/04/2006	03/05/2041	FRANCES	mensual	variable	4,29	30/360	Euribor año hipotecario	0,75	+	anual	HIPOTECARIA
8125	24-abr-07	2101	2095 0324 00 8508740744	HIPOTECARIO	235.300,00	234.262,09	16/05/2006	10/06/2036	FRANCES	mensual	variable	4,27	30/360	Euribor año hipotecario	0,55	+	anual	HIPOTECARIA
8126	24-abr-07	2101	2095 0518 90 8508741197	HIPOTECARIO	183.200,00	180.471,60	24/03/2006	24/10/2036	FRANCES	mensual	variable	4,35	30/360	Euribor año hipotecario	0,55	+	anual	HIPOTECARIA
8127	24-abr-07	2101	2095 0533 00 8508741218	HIPOTECARIO	193.000,00	192.862,56	24/03/2006	24/03/2041	FRANCES	mensual	mixto	4,70	30/360	Euribor año hipotecario	0,65	+	anual	HIPOTECARIA
8128	24-abr-07	2101	2095 0585 60 8508741543	HIPOTECARIO	152.068,00	149.823,25	23/03/2006	23/03/2041	FRANCES	mensual	variable	4,29	30/360	Euribor año hipotecario	0,75	+	anual	HIPOTECARIA
8129	24-abr-07	2101	2095 0505 80 8508741752	HIPOTECARIO	160.000,00	159.358,99	27/04/2006	27/04/2036	FRANCES	mensual	variable	4,81	30/360	IRPH entidades	0,00	+	anual	HIPOTECARIA
8130	24-abr-07	2101	2095 0535 11 8508741851	HIPOTECARIO	182.800,00	182.800,00	24/03/2006	24/03/2041	FRANCES	mensual	variable	4,42	30/360	Euribor año hipotecario	0,80	+	anual	HIPOTECARIA
8131	24-abr-07	2101	2095 0055 60 8508742171	HIPOTECARIO	144.900,00	144.900,00	29/03/2006	29/03/2036	FRANCES	mensual	variable	4,54	30/360	Euribor año hipotecario	1,00	+	anual	HIPOTECARIA
8132	24-abr-07	2101	2095 0410 91 8508742251	HIPOTECARIO	210.000,00	209.107,43	24/04/2006	06/05/2036	FRANCES	mensual	variable	4,76	30/360	Euribor año hipotecario	0,70	+	anual	HIPOTECARIA
8133	24-abr-07	2101	2095 0304 60 8508742323	HIPOTECARIO	80.000,00	66.775,01	15/05/2006	15/05/2036	FRANCES	mensual	variable	4,52	30/360	Euribor año hipotecario	0,80	+	anual	HIPOTECARIA
8134	24-abr-07	2101	2095 0537 90 8508742342	HIPOTECARIO	90.845,00	90.738,44	23/03/2006	23/03/2041	FRANCES	mensual	variable	4,22	30/360	Euribor año hipotecario	0,50	+	anual	HIPOTECARIA
8135	24-abr-07	2101	2095 0474 00 8508742376	HIPOTECARIO	207.600,00	207.542,80	24/03/2006	24/03/2041	FRANCES	mensual	variable	4,56	30/360	Euribor año hipotecario	0,50	+	anual	HIPOTECARIA
8136	24-abr-07	2101	2095 0262 70 8508742800	HIPOTECARIO	210.000,00	208.740,57	05/04/2006	07/04/2036	FRANCES	mensual	variable	4,96	30/360	Euribor año hipotecario	0,90	+	anual	HIPOTECARIA
8137	24-abr-07	2101	2095 0065 30 8508742872	HIPOTECARIO	160.000,00	159.831,20	10/04/2006	10/04/2041	FRANCES	mensual	variable	3,81	30/360	Euribor año hipotecario	0,50	+	anual	HIPOTECARIA
8138	24-abr-07	2101	2095 0525 20 8508742908	HIPOTECARIO	210.000,00	209.343,65	14/07/2006	14/07/2036	FRANCES	mensual	variable	4,84	30/360	Euribor año hipotecario	0,75	+	anual	HIPOTECARIA
8139	24-abr-07	2101	2095 0545 71 8508743031	HIPOTECARIO	205.232,34	204.421,20	10/05/2006	07/06/2036	FRANCES	mensual	variable	4,37	30/360	Euribor año hipotecario	0,75	+	anual	HIPOTECARIA
8140	24-abr-07	2101	2095 0325 50 8508743078	HIPOTECARIO	137.376,00	134.668,12	15/03/2006	15/03/2036	FRANCES	mensual	variable	4,55	30/360	Euribor año hipotecario	0,75	+	anual	HIPOTECARIA
8141	24-abr-07	2101	2095 0339 00 8508743574	HIPOTECARIO	164.000,00	161.616,98	21/03/2006	05/04/2041	FRANCES	mensual	variable	4,71	30/360	Euribor año hipotecario	0,65	+	anual	HIPOTECARIA
8142	24-abr-07	2101	2095 0028 80 8508743745	HIPOTECARIO	184.400,00	184.218,64	24/03/2006	24/03/2041	FRANCES	mensual	variable	4,89	30/360	IRPH entidades	0,00	+	anual	HIPOTECARIA
8143	24-abr-07	2101	2095 0100 00 8508743798	HIPOTECARIO	116.600,00	114.492,62	12/04/2006	12/04/2036	FRANCES	mensual	variable	4,04	30/360	Euribor año hipotecario	0,50	+	anual	HIPOTECARIA
8144	24-abr-07	2101	2095 0476 10 8508743842	HIPOTECARIO	273.000,00	234.678,69	20/04/2006	20/04/2036	FRANCES	mensual	variable	4,64	30/360	Euribor año hipotecario	0,55	+	anual	HIPOTECARIA
8145	24-abr-07	2101	2095 0459 90 8508744198	HIPOTECARIO	108.182,00	106.439,32	10/05/2006	10/05/2036	FRANCES	mensual	variable	4,27	30/360	Euribor año hipotecario	0,65	+	anual	HIPOTECARIA
8146	24-abr-07	2101	2095 0028 81 8508744491	HIPOTECARIO	161.672,00	160.775,83	24/03/2006	24/03/2036	FRANCES	mensual	variable	4,32	30/360	Euribor año hipotecario	0,60	+	anual	HIPOTECARIA
8147	24-abr-07	2101	2095 0109 10 8508744846	HIPOTECARIO	309.900,00	308.191,76	28/04/2006	28/04/2036	FRANCES	mensual	variable	4,14	30/360	Euribor año hipotecario	0,60	+	anual	HIPOTECARIA
8148	24-abr-07	2101	2095 0476 10 8508744865	HIPOTECARIO	243.300,00	243.021,76	17/03/2006	17/03/2041	FRANCES	mensual	mixto	3,75	30/360	Euribor año hipotecario	0,50	+	anual	HIPOTECARIA
8149	24-abr-07	2101	2095 0459 90 8508745187	HIPOTECARIO	90.000,00	88.550,26	10/05/2006	15/05/2036	FRANCES	mensual	variable	4,66	30/360	Euribor año hipotecario	0,60	+	anual	HIPOTECARIA
8150	24-abr-07	2101	2095 0337 10 8508745421	HIPOTECARIO	84.200,00	82.343,25	10/05/2006	10/05/2031	FRANCES	mensual	variable	4,32	30/360	Euribor año hipotecario	0,60	+	anual	HIPOTECARIA
8151	24-abr-07	2101	2095 0119 90 8508745586	HIPOTECARIO	260.000,00	259.674,04	06/04/2006	06/04/2041	FRANCES	mensual	variable	4,22	30/360	Euribor año hipotecario	0,50	+	anual	HIPOTECARIA
8152	24-abr-07	2101	2095 0267 10 8508745704	HIPOTECARIO	209.200,00	200.216,72	14/03/2006	14/03/2024	FRANCES	mensual	variable	4,74	30/360	Euribor año hipotecario	0,65	+	anual	HIPOTECARIA
8153	24-abr-07	2101	2095 0445 30 8508745723	HIPOTECARIO	193.000,00	192.641,70	23/03/2006	05/04/2041	FRANCES	mensual	variable	4,66	30/360	Euribor año hipotecario	0,60	+	anual	HIPOTECARIA
8154	24-abr-07	2101	2095 0421 00 8508745913	HIPOTECARIO	234.500,00	233.480,45	10/05/2006	05/06/2036	FRANCES	mensual	variable	4,99	30/360	Euribor año hipotecario	0,90	+	anual	HIPOTECARIA
8155	24-abr-07	2101	2095 0337 10 8508746201	HIPOTECARIO	90.000,00	87.226,90	10/05/2006	10/05/2026	FRANCES	mensual	variable	4,14	30/360	Euribor año hipotecario	0,60	+	anual	HIPOTECARIA
8156	24-abr-07	2101	2095 0397 50 8508746216	HIPOTECARIO	175.000,00	172.580,98	24/03/2006	24/03/2041	FRANCES	mensual	variable	4,22	30/360	Euribor año hipotecario	0,50	+	anual	HIPOTECARIA
8157	24-abr-07	2101	2095 0036 61 8508746391	HIPOTECARIO	86.900,00	85.500,14	10/05/2006	10/05/2036	FRANCES	mensual	variable	4,04	30/360	Euribor año hipotecario	0,50	+	anual	HIPOTECARIA
8158	24-abr-07	2101	2095 0036 60 8508746410	HIPOTECARIO	110.000,00	108.228,05	10/05/2006	10/05/2036	FRANCES	mensual	variable	4,32	30/360	Euribor año hipotecario	0,60	+	anual	HIPOTECARIA
8159	24-abr-07	2101	2095 0389 70 8508746537	HIPOTECARIO	216.364,00	216.287,42	28/03/2006	10/04/2041	FRANCES	mensual	variable	4,32	30/360	Euribor año hipotecario	0,60	+	anual	HIPOTECARIA
8160	24-abr-07	2101	2095 0584 10 8508746691	HIPOTECARIO	108.000,00	106.539,75	12/04/2006	12/04/2041	FRANCES	mensual	variable	4,27	30/360	Euribor año hipotecario	0,65	+	anual	HIPOTECARIA
8161	24-abr-07	2101	2095 0109 10 8508746765	HIPOTECARIO	148.000,00	145.159,65	27/03/2006	27/03/2036	FRANCES	mensual	variable	4,32	30/360	Euribor año hipotecario	0,70	+	anual	HIPOTECARIA
8162	24-abr-07	2101	2095 0528 60 8508746858	HIPOTECARIO	181.000,00	179.909,87	29/03/2006	29/03/2036	FRANCES	mensual	variable	4,51	30/360	Euribor año hipotecario	0,45	+	anual	HIPOTECARIA
8163	24-abr-07	2101	2095 0222 80 8508746936	HIPOTECARIO	66.802,00	53.730,28	12/04/2006	01/05/2021	FRANCES	mensual	mixto	4,96	30/360	Euribor año hipotecario	0,90	+	anual	HIPOTECARIA
8164	24-abr-07	2101	2095 0273 90 8508747034	HIPOTECARIO	75.900,00	74.369,47	11/05/2006	31/05/2031	FRANCES	mensual	mixto	3,85	30/360	IRPH entidades	0,00	+	anual	HIPOTECARIA
8165	24-abr-07	2101	2095 0267 10 8508747433	HIPOTECARIO	424.320,00	422.811,61	31/03/2006	31/03/2041	FRANCES	mensual	variable	3,85	30/360	Euribor año hipotecario	0,60	+	anual	HIPOTECARIA
8166	24-abr-07	2101	2095 0386 30 8508747676	HIPOTECARIO	247.600,00	244.632,88	27/04/2006	27/04/2041	FRANCES	mensual	variable	4,14	30/360	Euribor año hipotecario	0,60	+	anual	HIPOTECARIA
8167	24-abr-07	2101	2095 0346 40 8508747695	HIPOTECARIO	140.000,00	139.932,87	30/03/2006	05/04/2041	FRANCES	mensual	variable	4,42	30/360	Euribor año hipotecario	0,80	+	anual	HIPOTECARIA
8168	24-abr-07	2101	2095 0598 70 8508747769	HIPOTECARIO	160.000,00	157.197,51	30/03/2006	05/04/2036	FRANCES	mensual	variable	4,42	30/360	Euribor año hipotecario	0,80	+	anual	HIPOTECARIA
8169	24-abr-07	2101	2095 0592 10 8508747832	HIPOTECARIO	210.000,00	209.778,37	30/03/2006	30/03/2041	FRANCES	mensual	variable	4,22	30/360	Euribor año hipotecario	0,60	+	anual	HIPOTECARIA
8170	24-abr-07	2101	2095 0475 50 8508747885	HIPOTECARIO	380.000,00	379.371,36	30/03/2006	31/03/2041	FRANCES	mensual	variable	4,81	30/360	Euribor año hipotecario	0,75	+	anual	HIPOTECARIA
8171	24-abr-07	2101	2095 0036 60 8508748023	HIPOTECARIO	87.000,00	83.544,25	15/05/2006	15/03/2035	FRANCES	mensual	variable	4,71	30/360	Euribor año hipotecario	0,65	+	anual	HIPOTECARIA
8172	24-abr-07	2101	2095 0233 10 8508748169	HIPOTECARIO	216.364,00	215.109,32	12/04/2006	12/04/2036	FRANCES	mensual	variable	4,22	30/360	Euribor año hipotecario	0,50	+	anual	HIPOTECARIA
8173	24-abr-07	2101	2095 0472 10 8508748228	HIPOTECARIO	267.729,53	267.340,37	31/03/2006	02/04/2041	FRANCES	mensual	variable	4,12	30/360	Euribor año hipotecario	0,50	+	anual	HIPOTECARIA
8174	24-abr-07	2101	2095 0530 70 8508748270	HIPOTECARIO	257.000,00	256.170,44	27/07/2006	27/07/2036	FRANCES	mensual	variable	4,84	30/360	Euribor año hipotecario	0,75	+	anual	HIPOTECARIA
8175	24-abr-07	2101	2095 0180 90 8508748591	HIPOTECARIO	105.000,00	103.102,25	11/04/2006	11/04/2036	FRANCES	mensual	variable	4,12	30/360	Euribor año hipotecario	0,50	+	anual	HIPOTECARIA
8176	24-abr-07	2101	2095 0518 90 8508748646	HIPOTECARIO	196.800,00	192.501,85	06/04/2006	06/04/2026	FRANCES	mensual	variable	4,64	30/360	Euribor año hipotecario	0,55	+	anual	HIPOTECARIA
8177	24-abr-07	2101	2095 0267 10 8508749139	HIPOTECARIO	200.000,00	197.341,72	07/04/2006	07/04/2041	FRANCES	mensual	variable	4,84	30/360	Euribor año hipotecario	0,75	+	anual	HIPOTECARIA
8178	24-abr-07	2101	2095 0018 00 8508749181	HIPOTECARIO	211.600,00	208.769,57	27/03/2006	10/04/2041	FRANCES	mensual	variable	4,22	30/360	Euribor año hipotecario	0,60	+	anual	HIPOTECARIA
8179	24-abr-07	2101	2095 0264 60 8508749464	HIPOTECARIO	240.000,00	239.840,94	30/03/2006	02/04/2041	FRANCES	mensual	variable	4,89	30/360	IRPH entidades	0,00	+	anual	HIPOTECARIA
8180	24-abr-07	2101	2095 0422 50 8508749479	HIPOTECARIO	240.500,00	237.285,09	24/03/2006	10/04/2041	FRANCES	mensual	variable	4,84	30/360	Euribor año hipotecario	0,75	+	anual	HIPOTECARIA
												4,27	30/360	Euribor año hipotecario	0,65	+	anual	HIPOTECARIA

Auto nº numérico	Fecha Información	Entidad	Número de Préstamo	Tipo de Préstamo	Importe Inicial	Saldo Vivo	Fecha Formalización	Fecha Finalización	Tipo Amortización	Frecuencia Cobro	Interés f/v	Tipo Interes Actual	Calculo Intereses	Indice de referencia	Margen s/Indice	Margen +/-	Frecuencia Rev Tipo	Garantias
8181	24-abr-07	2101	2095 0528 60 8508749709	HIPOTECARIO	249.000,00	248.931,43	18/04/2006	18/04/2041	FRANCES	mensual	variable	4,69	30/360	Euribor año hipotecario	0,60	+	anual	HIPOTECARIA
8182	24-abr-07	2101	2095 0061 50 8508749903	HIPOTECARIO	170.800,00	167.543,87	11/04/2006	11/04/2036	FRANCES	mensual	variable	4,12	30/360	Euribor año hipotecario	0,50	+	anual	HIPOTECARIA
8183	24-abr-07	2101	2095 0507 71 8508749981	HIPOTECARIO	471.000,00	465.317,81	27/04/2006	27/04/2041	FRANCES	mensual	variable	4,22	30/360	Euribor año hipotecario	0,60	+	anual	HIPOTECARIA
8184	24-abr-07	2101	2095 0186 60 8508750309	HIPOTECARIO	192.000,00	190.804,11	04/04/2006	15/04/2036	FRANCES	mensual	variable	4,74	30/360	Euribor año hipotecario	0,65	+	anual	HIPOTECARIA
8185	24-abr-07	2101	2095 0352 30 8508750385	HIPOTECARIO	190.500,00	189.444,04	31/03/2006	31/03/2036	FRANCES	mensual	variable	4,14	30/360	Euribor año hipotecario	0,60	+	anual	HIPOTECARIA
8186	24-abr-07	2101	2095 0060 00 8508750406	HIPOTECARIO	217.600,00	213.634,79	19/04/2006	19/04/2036	FRANCES	mensual	variable	4,12	30/360	Euribor año hipotecario	0,50	+	anual	HIPOTECARIA
8187	24-abr-07	2101	2095 0039 10 8508750459	HIPOTECARIO	60.000,00	59.037,17	12/04/2006	05/05/2036	FRANCES	mensual	variable	4,37	30/360	Euribor año hipotecario	0,65	+	anual	HIPOTECARIA
8188	24-abr-07	2101	2095 0099 30 8508750518	HIPOTECARIO	98.338,00	96.169,49	10/05/2006	10/05/2031	FRANCES	mensual	variable	4,22	30/360	Euribor año hipotecario	0,50	+	anual	HIPOTECARIA
8189	24-abr-07	2101	2095 0028 80 8508750537	HIPOTECARIO	210.000,00	204.142,31	12/04/2006	12/04/2041	FRANCES	mensual	variable	4,22	30/360	Euribor año hipotecario	0,60	+	anual	HIPOTECARIA
8190	24-abr-07	2101	2095 0438 10 8508750858	HIPOTECARIO	150.000,00	147.607,24	04/05/2006	04/05/2036	FRANCES	mensual	variable	4,32	30/360	Euribor año hipotecario	0,60	+	anual	HIPOTECARIA
8191	24-abr-07	2101	2095 0592 10 8508750993	HIPOTECARIO	190.000,00	189.888,93	24/03/2006	24/03/2041	FRANCES	mensual	variable	4,86	30/360	Euribor año hipotecario	0,80	+	anual	HIPOTECARIA
8192	24-abr-07	2101	2095 0494 50 8508751224	HIPOTECARIO	174.000,00	171.648,08	31/03/2006	10/04/2041	FRANCES	mensual	variable	4,72	30/360	Euribor año hipotecario	0,63	+	anual	HIPOTECARIA
8193	24-abr-07	2101	2095 0067 20 8508751467	HIPOTECARIO	186.200,00	185.173,66	04/05/2006	04/05/2036	FRANCES	mensual	mixto	3,75	30/360	Euribor año hipotecario	0,75	+	anual	HIPOTECARIA
8194	24-abr-07	2101	2095 0233 10 8508751545	HIPOTECARIO	236.000,00	234.834,95	15/05/2006	15/05/2036	FRANCES	mensual	variable	4,22	30/360	Euribor año hipotecario	0,50	+	anual	HIPOTECARIA
8195	24-abr-07	2101	2095 0058 10 8508751804	HIPOTECARIO	163.534,24	161.468,77	10/05/2006	10/05/2041	FRANCES	mensual	mixto	3,85	30/360	Euribor año hipotecario	0,75	+	anual	HIPOTECARIA
8196	24-abr-07	2101	2095 0525 20 8508751769	HIPOTECARIO	234.000,00	233.735,62	04/04/2006	04/04/2041	FRANCES	mensual	variable	3,81	30/360	Euribor año hipotecario	0,50	+	anual	HIPOTECARIA
8197	24-abr-07	2101	2095 0083 90 8508751788	HIPOTECARIO	272.800,00	261.739,17	03/04/2006	03/02/2035	FRANCES	mensual	variable	4,17	30/360	Euribor año hipotecario	0,55	+	anual	HIPOTECARIA
8198	24-abr-07	2101	2095 0065 30 8508752095	HIPOTECARIO	103.000,00	101.334,48	28/04/2006	28/04/2036	FRANCES	mensual	variable	4,27	30/360	Euribor año hipotecario	0,65	+	anual	HIPOTECARIA
8199	24-abr-07	2101	2095 0048 20 8508752310	HIPOTECARIO	192.324,00	192.210,23	28/03/2006	28/03/2041	FRANCES	mensual	variable	4,14	30/360	Euribor año hipotecario	0,60	+	anual	HIPOTECARIA
8200	24-abr-07	2101	2095 0212 00 8508753050	HIPOTECARIO	156.250,00	153.979,58	27/03/2006	27/03/2041	FRANCES	mensual	variable	4,56	30/360	Euribor año hipotecario	0,50	+	anual	HIPOTECARIA
8201	24-abr-07	2101	2095 0386 30 8508753538	HIPOTECARIO	140.200,00	138.245,07	31/03/2006	31/03/2041	FRANCES	mensual	variable	4,81	30/360	Euribor año hipotecario	0,75	+	anual	HIPOTECARIA
8202	24-abr-07	2101	2095 0355 70 8508753697	HIPOTECARIO	107.965,00	106.546,17	28/06/2006	28/06/2036	FRANCES	mensual	mixto	4,00	30/360	Euribor año hipotecario	0,60	+	anual	HIPOTECARIA
8203	24-abr-07	2101	2095 0323 60 8508754016	HIPOTECARIO	192.000,00	188.092,59	10/04/2006	12/04/2036	FRANCES	mensual	variable	4,12	30/360	Euribor año hipotecario	0,50	+	anual	HIPOTECARIA
8204	24-abr-07	2101	2095 0497 90 8508754088	HIPOTECARIO	350.000,00	349.811,56	04/04/2006	04/04/2041	FRANCES	mensual	variable	4,12	30/360	Euribor año hipotecario	0,50	+	anual	HIPOTECARIA
8205	24-abr-07	2101	2095 0262 70 8508754472	HIPOTECARIO	163.000,00	162.894,40	24/03/2006	15/04/2041	FRANCES	mensual	variable	4,22	30/360	Euribor año hipotecario	0,50	+	anual	HIPOTECARIA
8206	24-abr-07	2101	2095 0474 00 8508754550	HIPOTECARIO	159.500,00	158.910,89	26/04/2006	26/04/2036	FRANCES	mensual	variable	4,37	30/360	Euribor año hipotecario	0,60	+	anual	HIPOTECARIA
8207	24-abr-07	2101	2095 0531 10 8508754945	HIPOTECARIO	192.000,00	186.749,76	31/03/2006	31/03/2029	FRANCES	mensual	variable	4,14	30/360	Euribor año hipotecario	0,75	+	anual	HIPOTECARIA
8208	24-abr-07	2101	2095 0447 20 8508755155	HIPOTECARIO	173.500,00	172.390,09	31/03/2006	05/04/2041	FRANCES	mensual	variable	4,42	30/360	Euribor año hipotecario	0,60	+	anual	HIPOTECARIA
8209	24-abr-07	2101	2095 0302 70 8508755419	HIPOTECARIO	120.000,00	120.000,00	07/04/2006	07/04/2026	FRANCES	mensual	variable	4,42	30/360	Euribor año hipotecario	0,80	+	anual	HIPOTECARIA
8210	24-abr-07	2101	2095 0534 50 8508755442	HIPOTECARIO	200.000,00	199.147,72	03/04/2006	03/04/2041	FRANCES	mensual	variable	5,09	30/360	Euribor año hipotecario	1,00	+	anual	HIPOTECARIA
8211	24-abr-07	2101	2095 0517 41 8508756091	HIPOTECARIO	234.394,72	234.147,33	28/03/2006	28/03/2041	FRANCES	mensual	variable	4,79	30/360	Euribor año hipotecario	0,70	+	anual	HIPOTECARIA
8212	24-abr-07	2101	2095 0451 20 8508756125	HIPOTECARIO	396.000,00	385.857,21	18/04/2006	01/05/2041	FRANCES	mensual	variable	4,71	30/360	Euribor año hipotecario	0,65	+	anual	HIPOTECARIA
8213	24-abr-07	2101	2095 0351 90 8508756178	HIPOTECARIO	258.500,00	257.608,70	30/06/2006	30/06/2036	FRANCES	mensual	variable	4,37	30/360	Euribor año hipotecario	0,65	+	anual	HIPOTECARIA
8214	24-abr-07	2101	2095 0036 60 8508756237	HIPOTECARIO	219.000,00	215.961,87	07/04/2006	07/04/2041	FRANCES	mensual	variable	4,40	30/360	Euribor año hipotecario	0,60	+	anual	HIPOTECARIA
8215	24-abr-07	2101	2095 0305 00 8508756256	HIPOTECARIO	215.000,00	211.091,06	31/03/2006	31/03/2036	FRANCES	mensual	variable	4,17	30/360	Euribor año hipotecario	0,55	+	anual	HIPOTECARIA
8216	24-abr-07	2101	2095 0028 80 8508756391	HIPOTECARIO	214.000,00	213.688,94	03/04/2006	03/04/2041	FRANCES	mensual	variable	4,09	30/360	Euribor año hipotecario	0,55	+	anual	HIPOTECARIA
8217	24-abr-07	2101	2095 0266 50 8508756450	HIPOTECARIO	105.000,00	103.277,01	04/05/2006	04/05/2036	FRANCES	mensual	variable	4,74	30/360	Euribor año hipotecario	0,65	+	anual	HIPOTECARIA
8218	24-abr-07	2101	2095 0445 31 8508756661	HIPOTECARIO	200.000,00	198.644,55	06/04/2006	05/05/2041	FRANCES	mensual	mixto	4,27	30/360	Euribor año hipotecario	0,55	+	anual	HIPOTECARIA
8219	24-abr-07	2101	2095 0546 10 8508756674	HIPOTECARIO	195.216,00	194.073,01	29/03/2006	29/03/2036	FRANCES	mensual	variable	3,75	30/360	Euribor año hipotecario	0,85	+	anual	HIPOTECARIA
8220	24-abr-07	2101	2095 0191 00 8508756714	HIPOTECARIO	130.000,00	127.837,69	04/05/2006	04/05/2036	FRANCES	mensual	variable	3,82	30/360	Euribor año hipotecario	0,60	+	anual	HIPOTECARIA
8221	24-abr-07	2101	2095 0359 50 8508756752	HIPOTECARIO	270.000,00	266.485,46	08/06/2006	05/07/2036	FRANCES	mensual	variable	4,22	30/360	Euribor año hipotecario	0,50	+	anual	HIPOTECARIA
8222	24-abr-07	2101	2095 0225 10 8508757093	HIPOTECARIO	170.000,00	167.830,47	10/05/2006	10/05/2041	FRANCES	mensual	mixto	4,41	30/360	Euribor año hipotecario	0,55	+	anual	HIPOTECARIA
8223	24-abr-07	2101	2095 0326 10 8508757152	HIPOTECARIO	264.500,00	264.317,12	29/03/2006	29/03/2041	FRANCES	mensual	variable	3,80	30/360	Euribor año hipotecario	0,70	+	anual	HIPOTECARIA
8224	24-abr-07	2101	2095 0230 60 8508757186	HIPOTECARIO	264.000,00	260.417,13	04/04/2006	04/04/2041	FRANCES	mensual	variable	4,14	30/360	Euribor año hipotecario	0,60	+	anual	HIPOTECARIA
8225	24-abr-07	2101	2095 0516 10 8508757211	HIPOTECARIO	109.900,00	109.406,50	30/03/2006	05/04/2036	FRANCES	mensual	variable	4,12	30/360	Euribor año hipotecario	0,50	+	anual	HIPOTECARIA
8226	24-abr-07	2101	2095 0064 90 8508757800	HIPOTECARIO	270.000,00	266.695,88	05/05/2006	05/05/2041	FRANCES	mensual	variable	4,37	30/360	Euribor año hipotecario	0,75	+	anual	HIPOTECARIA
8227	24-abr-07	2101	2095 0203 80 8508757872	HIPOTECARIO	147.400,00	146.358,93	04/04/2006	04/04/2036	FRANCES	mensual	variable	4,32	30/360	Euribor año hipotecario	0,60	+	anual	HIPOTECARIA
8228	24-abr-07	2101	2095 0314 30 8508758006	HIPOTECARIO	175.000,00	160.374,48	19/04/2006	19/04/2041	FRANCES	mensual	variable	4,84	30/360	Euribor año hipotecario	0,75	+	anual	HIPOTECARIA
8229	24-abr-07	2101	2095 0522 90 8508758496	HIPOTECARIO	265.500,00	264.393,67	18/04/2006	03/05/2036	FRANCES	mensual	variable	4,17	30/360	Euribor año hipotecario	0,55	+	anual	HIPOTECARIA
8230	24-abr-07	2101	2095 0472 10 8508758652	HIPOTECARIO	161.600,00	157.774,02	07/04/2006	07/04/2031	FRANCES	mensual	variable	4,32	30/360	Euribor año hipotecario	0,60	+	anual	HIPOTECARIA
8231	24-abr-07	2101	2095 0547 60 8508758745	HIPOTECARIO	279.023,06	277.000,63	23/03/2006	23/03/2041	FRANCES	mensual	variable	4,32	30/360	Euribor año hipotecario	0,70	+	anual	HIPOTECARIA
8232	24-abr-07	2101	2095 0203 60 8508758857	HIPOTECARIO	171.000,00	170.682,45	07/04/2006	07/04/2041	FRANCES	mensual	variable	4,96	30/360	Euribor año hipotecario	0,90	+	anual	HIPOTECARIA
8233	24-abr-07	2101	2095 0344 50 8508759086	HIPOTECARIO	144.000,00	141.438,81	31/03/2006	31/03/2036	FRANCES	mensual	variable	4,94	30/360	Euribor año hipotecario	0,85	+	anual	HIPOTECARIA
8234	24-abr-07	2101	2095 0496 40 8508759198	HIPOTECARIO	194.000,00	190.811,63	20/04/2006	01/05/2036	FRANCES	mensual	variable	4,14	30/360	Euribor año hipotecario	0,60	+	anual	HIPOTECARIA
8235	24-abr-07	2101	2095 0326 10 8508759261	HIPOTECARIO	222.300,00	221.976,85	06/04/2006	06/04/2041	FRANCES	mensual	variable	3,90	30/360	Euribor año hipotecario	0,50	+	anual	HIPOTECARIA
8236	24-abr-07	2101	2095 0533 00 8508759451	HIPOTECARIO	180.000,00	179.921,62	24/03/2006	24/03/2041	FRANCES	mensual	variable	4,69	30/360	Euribor año hipotecario	0,60	+	anual	HIPOTECARIA
8237	24-abr-07	2101	2095 0500 50 8508760499	HIPOTECARIO	280.000,00	278.682,98	31/03/2006	05/04/2036	FRANCES	mensual	variable	4,44	30/360	Euribor año hipotecario	0,90	+	anual	HIPOTECARIA
8238	24-abr-07	2101	2095 0495 11 8508760511	HIPOTECARIO	125.000,00	124.426,16	31/03/2006	02/04/2036	FRANCES	mensual	variable	4,47	30/360	Euribor año hipotecario	0,85	+	anual	HIPOTECARIA
8239	24-abr-07	2101	2095 0037 00 8508760674	HIPOTECARIO	180.000,00	174.077,77	15/05/2006	15/05/2031	FRANCES	mensual	variable	4,37	30/360	Euribor año hipotecario	0,75	+	anual	HIPOTECARIA
8240	24-abr-07	2101	2095 0264 60 8508761319	HIPOTECARIO	220.000,00	216.932,96	21/04/2006	21/04/2041	FRANCES	mensual	variable	4,27	30/360	Euribor año hipotecario	0,55	+	anual	HIPOTECARIA
8241	24-abr-07	2101	2095 0592 10 8508761551	HIPOTECARIO	175.000,00	171.921,12	04/04/2006	04/04/2036	FRANCES	mensual	variable	4,12	30/360	Euribor año hipotecario	0,50	+	anual	HIPOTECARIA
8242	24-abr-07	2101	2095 0519 30 8508761566	HIPOTECARIO	210.000,00	208.890,65	19/04/2006	19/04/2036	FRANCES	mensual	variable	4,22	30/360	Euribor año hipotecario	0,60	+	anual	HIPOTECARIA
8243	24-abr-07	2101	2095 0589 40 8508762574	HIPOTECARIO	156.000,00	153.037,10	09/06/2006	09/06/2031	FRANCES	mensual	variable	4,12	30/360	Euribor año hipotecario	0,50	+	anual	HIPOTECARIA
8244	24-abr-07	2101	2095 0119 90 8508763183	HIPOTECARIO	246.500,00	246.353,60	18/04/2006	08/05/2041	FRANCES	mensual	variable	4,70	30/360	Euribor año hipotecario	0,90	+	anual	HIPOTECARIA
8245	24-abr-07	2101	2095 0447 20 8508763198	HIPOTECARIO	126.000,00	125.588,79	12/06/2006	12/06/2036	FRANCES	mensual	variable	4,22	30/360	Euribor año hipotecario	0,50	+	anual	HIPOTECARIA
8246	24-abr-07	2101	2095 0018 00 8508763373	HIPOTECARIO	240.405,00	235.957,02	31/03/2006	31/03/2036	FRANCES	mensual	variable	4,70	30/360	Euribor año hipotecario	0,90	+	anual	HIPOTECARIA
8247	24-abr-07	2101	2095 0342 60 8508763451	HIPOTECARIO	160.000,00	157.141,51	28/03/2006	10/04/2036	FRANCES	mensual	variable	4,04	30/360	Euribor año hipotecario	0,50	+	anual	HIPOTECARIA
8248	24-abr-07	2101	2095 0264 60 8508763466	HIPOTECARIO	113.000,00	90.783,41	20/04/2006	20/02/2028	FRANCES	mensual	variable	4,36	30/360	IRPH entidades	0,00	+	anual	HIPOTECARIA
8249	24-abr-07	2101	2095 0420 61 8508763531	HIPOTECARIO	200.000,00	199.250,26	05/05/2006	05/05/2036	FRANCES	mensual	variable	4,79	30/360	Euribor año hipotecario	0,70	+	anual	HIPOTECARIA
8250	24-abr-07	2101	2095 0517 40 8508763582	HIPOTECARIO	232.900,00	232.839,34	18/04/2006	18/04/2041	FRANCES	mensual	variable	4,52	30/360	Euribor año hipotecario	0,80	+	anual	HIPOTECARIA
8251	24-abr-07	2101	2095 0589 40 8508763597	HIPOTECARIO	279.000,00	275.390,80	24/03/2006	24/03/2041	FRANCES	mensual	variable	4,32	30/360	Euribor año hipotecario	0,70	+	anual	HIPOTECARIA
8252	24-abr-07	2101	2095 0535 10 8508763618	HIPOTECARIO	132.200,00	129.869,36	27/03/2006	27/03/2036	FRANCES	mensual	variable	4,54	30/360	Euribor año hipotecario	1,00	+	anual	HIPOTECARIA
8253	24-abr-07	2101	2095 0598 70 8508763734	HIPOTECARIO	72.552,00	70.179,97	23/03/2006	05/04/2026	FRANCES	mensual	variable	4,14	30/360	Euribor año hipotecario	0,60	+	anual	HIPOTECARIA
8254	24-abr-07	2101	2095 0039 10 8508764060	HIPOTECARIO	70.000,00	68.712,88	12/04/2006	12/04/2036	FRANCES	mensual	variable	4,62	30/360	Euribor año hipotecario	1,00	+	anual	HIPOTECARIA
8255	24-abr-07	2101	2095 0421 00 8508764324	HIPOTECARIO	290.000,00	276.515,61	24/03/2006	24/02/2039	FRANCES	mensual	variable	4,69	30/360	Euribor año hipotecario	0,60	+	anual	HIPOTECARIA
8256	24-abr-07	2101	2095 0047 80 8508764343	HIPOTECARIO	69.000,00	67.416,29	12/04/2006	12/04/2031	FRANCES	mensual	variable	3,82	30/360	Euribor año hipotecario	0,60	+	anual	HIPOTECARIA
8257	24-abr-07	2101	2095 0190 60 8508764381	HIPOTECARIO	190.000,00	186.508,69	05/07/2006	05/07/2031	FRANCES	mensual	mixto	4,89	30/360	IRPH entidades	0,00	+	anual	HIPOTECARIA
8258	24-abr-07	2101	2095 0319 60 8508764417	HIPOTECARIO	133.000,00	120.673,76	04/05/2006	04/05/2032	FRANCES	mensual	mixto	3,75	30/360	Euribor año hipotecario	0,60	+	anual	HIPOTECARIA
8259	24-abr-07	2101	2095 0193 10 8508765064	HIPOTECARIO	120.000,00	111.914,60	03/05/2006	03/11/2033	FRANCES	mensual	variable	4,22	30/360	Euribor año hipotecario	0,50	+	anual	HIPOTECARIA
8260	24-abr-07	2101	2095 0516 10 8508765653	HIPOTECARIO	163.000,00	158.841,30	23/03/2006	05/04/2030	FRANCES	mensual	mixto	3,75	30/360	Euribor año hipotecario	0,50	+	anual	HIPOTECARIA
8261	24-abr-07	2101	2095 0300 80 8508765731	HIPOTECARIO	242.000,00	241.086,34	14/06/2006	14/06/2036	FRANCES	mensual	variable	4,89	30/360	IRPH entidades	0,00	+	anual	HIPOTECARIA
8262	24-abr-07	2101	2095 0119 90 8508766258	HIPOTECARIO	134.500,00	132.332,48	11/04/2006	28/04/2036	FRANCES	mensual	mixto	4,45	30/360	Euribor año hipotecario	0,65	+	anual	HIPOTECARIA
8263	24-abr-07	2101	2095 0344 50 8508766564	HIPOTECARIO	178.400,00	177.544,85	12/04/2006	12/04/2036	FRANCES	mensual	variable	4,00	30/360	IRPH entidades	0,00	+	anual	HIPOTECARIA
8264	24-abr-07	2101	2095 0317 70 8508767076	HIPOTECARIO	340.000,00	334.327,35	28/04/2006	28/04/2036	FRANCES	mensual	mixto	4,37	30/360	Euribor año hipotecario	0,75	+	anual	HIPOTECARIA
8265	24-abr-07	2101	2095 0526 60 8508767587	HIPOTECARIO	177.000,00	176.126,19	25/04/2006	25/04/2036	FRANCES	mensual	variable	3,80	30/360	Euribor año hipotecario	0,50	+	anual	HIPOTECARIA
8266	24-abr-07	2101	2095 0301 20 8508767591	HIPOTECARIO	194.000,00	191.575,08	10/05/2006	10/05/2041	FRANCES	mensual	variable	4,22	30/360	Euribor año hipotecario	0,60	+	anual	HIPOTECARIA
8267	24-abr-07	2101	2095 0257 20 8508767929	HIPOTECARIO	360.000,00	354.070,42	20/04/2006	01/05/2036	FRANCES	mensual	mixto	3,90	30/360	Euribor año hipotecario	0,70	+	anual	HIPOTECARIA
8268	24-abr-07	2101	2095 0212 00 8508768616	HIPOTECARIO	250.000,00	248.877,74	17/05/2006	17/05/2036	FRANCES	mensual	variable	4,22	30/360	Euribor año hipotecario	0,50	+	anual	HIPOTECARIA
												4,37	30/360	Euribor año hipotecario	0,65	+	anual	HIPOTECARIA

Auto. numérico	Fecha Información	Entidad	Número de Préstamo	Tipo de Préstamo	Importe Inicial	Saldo Vivo	Fecha Formalización	Fecha Finalización	Tipo Amortización	Frecuencia Cobro	Interes f/v	Tipo Interes Actual	Calculo Intereses	Indice de referencia	Margen s/Indice	Margen +/-	Frecuencia Rev Tipo	Garantias
8269	24-abr-07	2101	2095 0267 10 8508768903	HIPOTECARIO	159.500,00	157.335,35	23/03/2006	05/04/2041	FRANCES	mensual	variable	4,12	30/360	Euribor año hipotecario	0,50	+	anual	HIPOTECARIA
8270	24-abr-07	2101	2095 0359 50 8508769088	HIPOTECARIO	360.607,00	360.082,92	10/04/2006	10/04/2041	FRANCES	mensual	variable	4,69	30/360	Euribor año hipotecario	0,60	+	anual	HIPOTECARIA
8271	24-abr-07	2101	2095 0260 80 8508769848	HIPOTECARIO	336.500,00	308.022,66	19/04/2006	02/05/2041	FRANCES	mensual	mixto	3,50	30/360	Euribor año hipotecario	0,50	+	anual	HIPOTECARIA
8272	24-abr-07	2101	2095 0307 10 8508770262	HIPOTECARIO	408.700,00	408.355,26	12/04/2006	12/04/2041	FRANCES	mensual	variable	4,17	30/360	Euribor año hipotecario	0,55	+	anual	HIPOTECARIA
8273	24-abr-07	2101	2095 0082 40 8508770321	HIPOTECARIO	210.355,00	207.714,55	27/04/2006	27/04/2041	FRANCES	mensual	variable	4,17	30/360	Euribor año hipotecario	0,55	+	anual	HIPOTECARIA
8274	24-abr-07	2101	2095 0191 00 8508770336	HIPOTECARIO	259.154,38	250.171,85	25/05/2006	25/09/2039	FRANCES	mensual	variable	4,22	30/360	Euribor año hipotecario	0,50	+	anual	HIPOTECARIA
8275	24-abr-07	2101	2095 0410 90 8508770604	HIPOTECARIO	181.000,00	180.238,68	31/05/2006	05/06/2036	FRANCES	mensual	variable	4,35	30/360	Euribor año hipotecario	0,55	+	anual	HIPOTECARIA
8276	24-abr-07	2101	2095 0193 10 8508770813	HIPOTECARIO	225.000,00	222.501,52	05/05/2006	04/06/2041	FRANCES	mensual	variable	4,40	30/360	Euribor año hipotecario	0,60	+	anual	HIPOTECARIA
8277	24-abr-07	2101	2095 0544 20 8508771023	HIPOTECARIO	145.000,00	143.188,14	25/04/2006	25/04/2041	FRANCES	mensual	variable	4,22	30/360	Euribor año hipotecario	0,60	+	anual	HIPOTECARIA
8278	24-abr-07	2101	2095 0319 60 8508771893	HIPOTECARIO	130.000,00	127.837,69	03/05/2006	10/05/2036	FRANCES	mensual	variable	4,22	30/360	Euribor año hipotecario	0,50	+	anual	HIPOTECARIA
8279	24-abr-07	2101	2095 0028 80 8508771967	HIPOTECARIO	186.000,00	185.766,82	10/04/2006	10/04/2041	FRANCES	mensual	variable	4,79	30/360	Euribor año hipotecario	0,70	+	anual	HIPOTECARIA
8280	24-abr-07	2101	2095 0445 31 8508772301	HIPOTECARIO	195.000,00	194.155,93	18/05/2006	05/06/2036	FRANCES	mensual	mixto	3,95	30/360	Euribor año hipotecario	0,60	+	anual	HIPOTECARIA
8281	24-abr-07	2101	2095 0383 10 8508772390	HIPOTECARIO	266.000,00	264.603,88	04/05/2006	04/05/2036	FRANCES	mensual	variable	4,22	30/360	Euribor año hipotecario	0,50	+	anual	HIPOTECARIA
8282	24-abr-07	2101	2095 0540 40 8508772445	HIPOTECARIO	220.000,00	218.675,02	12/04/2006	12/04/2036	FRANCES	mensual	variable	4,74	30/360	Euribor año hipotecario	0,65	+	anual	HIPOTECARIA
8283	24-abr-07	2101	2095 0542 30 8508772673	HIPOTECARIO	140.900,00	140.723,38	04/04/2006	04/04/2041	FRANCES	mensual	variable	4,79	30/360	Euribor año hipotecario	0,70	+	anual	HIPOTECARIA
8284	24-abr-07	2101	2095 0455 00 8508772863	HIPOTECARIO	142.000,00	141.888,47	07/04/2006	05/05/2041	FRANCES	mensual	mixto	3,85	30/360	Euribor año hipotecario	0,75	+	anual	HIPOTECARIA
8285	24-abr-07	2101	2095 0341 10 8508772956	HIPOTECARIO	207.000,00	203.516,37	28/04/2006	28/04/2036	FRANCES	mensual	mixto	3,75	30/360	Euribor año hipotecario	0,60	+	anual	HIPOTECARIA
8286	24-abr-07	2101	2095 0420 61 8508772981	HIPOTECARIO	115.874,54	114.467,85	06/04/2006	05/05/2041	FRANCES	mensual	variable	4,15	30/360	Euribor año hipotecario	0,75	+	anual	HIPOTECARIA
8287	24-abr-07	2101	2095 0538 30 8508773400	HIPOTECARIO	118.500,00	117.908,96	06/04/2006	06/04/2036	FRANCES	mensual	variable	4,27	30/360	Euribor año hipotecario	0,65	+	anual	HIPOTECARIA
8288	24-abr-07	2101	2095 0531 10 8508773696	HIPOTECARIO	164.000,00	163.990,40	17/04/2006	17/04/2041	FRANCES	mensual	variable	4,27	30/360	Euribor año hipotecario	0,65	+	anual	HIPOTECARIA
8289	24-abr-07	2101	2095 0368 80 8508773983	HIPOTECARIO	56.000,00	53.374,88	16/05/2006	16/05/2021	FRANCES	mensual	mixto	3,60	30/360	Euribor año hipotecario	0,60	+	anual	HIPOTECARIA
8290	24-abr-07	2101	2095 0233 10 8508774345	HIPOTECARIO	240.600,00	239.451,28	18/05/2006	18/05/2036	FRANCES	mensual	variable	4,32	30/360	Euribor año hipotecario	0,60	+	anual	HIPOTECARIA
8291	24-abr-07	2101	2095 0215 40 8508774438	HIPOTECARIO	237.400,00	234.242,55	28/04/2006	01/05/2041	FRANCES	mensual	mixto	3,60	30/360	Euribor año hipotecario	0,50	+	anual	HIPOTECARIA
8292	24-abr-07	2101	2095 0040 60 8508774442	HIPOTECARIO	80.500,00	79.193,29	28/04/2006	28/04/2036	FRANCES	mensual	variable	4,22	30/360	Euribor año hipotecario	0,60	+	anual	HIPOTECARIA
8293	24-abr-07	2101	2095 0525 20 8508774588	HIPOTECARIO	236.000,00	234.978,23	27/04/2006	27/04/2036	FRANCES	mensual	variable	4,22	30/360	Euribor año hipotecario	0,60	+	anual	HIPOTECARIA
8294	24-abr-07	2101	2095 0065 30 8508774841	HIPOTECARIO	230.000,00	225.771,10	03/04/2006	03/04/2036	FRANCES	mensual	variable	4,12	30/360	Euribor año hipotecario	0,50	+	anual	HIPOTECARIA
8295	24-abr-07	2101	2095 0584 10 8508774900	HIPOTECARIO	137.000,00	135.139,40	20/04/2006	20/04/2041	FRANCES	mensual	variable	4,22	30/360	Euribor año hipotecario	0,60	+	anual	HIPOTECARIA
8296	24-abr-07	2101	2095 0355 70 8508775085	HIPOTECARIO	86.142,00	68.739,61	07/04/2006	07/01/2028	FRANCES	mensual	variable	4,64	30/360	Euribor año hipotecario	0,55	+	anual	HIPOTECARIA
8297	24-abr-07	2101	2095 0546 10 8508775178	HIPOTECARIO	250.000,00	247.053,07	25/04/2006	10/05/2041	FRANCES	mensual	variable	4,47	30/360	Euribor año hipotecario	0,75	+	anual	HIPOTECARIA
8298	24-abr-07	2101	2095 0546 10 8508775241	HIPOTECARIO	256.000,00	255.169,35	06/07/2006	10/07/2036	FRANCES	mensual	variable	4,61	30/360	Euribor año hipotecario	0,75	+	anual	HIPOTECARIA
8299	24-abr-07	2101	2095 0546 10 8508775505	HIPOTECARIO	169.000,00	168.746,70	06/10/2006	05/11/2036	FRANCES	mensual	mixto	4,35	30/360	Euribor año hipotecario	0,60	+	anual	HIPOTECARIA
8300	24-abr-07	2101	2095 0476 10 8508775524	HIPOTECARIO	172.000,00	171.051,93	27/04/2006	27/04/2036	FRANCES	mensual	mixto	3,75	30/360	Euribor año hipotecario	0,70	+	anual	HIPOTECARIA
8301	24-abr-07	2101	2095 0546 10 8508775539	HIPOTECARIO	170.000,00	169.992,73	06/04/2006	04/05/2041	FRANCES	mensual	variable	4,32	30/360	Euribor año hipotecario	0,60	+	anual	HIPOTECARIA
8302	24-abr-07	2101	2095 0274 30 8508776133	HIPOTECARIO	204.000,00	201.201,64	21/04/2006	21/04/2041	FRANCES	mensual	variable	4,12	30/360	Euribor año hipotecario	0,50	+	anual	HIPOTECARIA
8303	24-abr-07	2101	2095 0326 10 8508776186	HIPOTECARIO	265.700,00	264.582,40	05/06/2006	05/06/2036	FRANCES	mensual	variable	4,35	30/360	Euribor año hipotecario	0,55	+	anual	HIPOTECARIA
8304	24-abr-07	2101	2095 0283 60 8508776473	HIPOTECARIO	77.617,40	76.446,03	22/06/2006	22/06/2036	FRANCES	mensual	mixto	3,82	30/360	Euribor año hipotecario	0,60	+	anual	HIPOTECARIA
8305	24-abr-07	2101	2095 0233 10 8508776566	HIPOTECARIO	147.000,00	144.619,79	09/05/2006	09/03/2041	FRANCES	mensual	mixto	3,70	30/360	Euribor año hipotecario	0,75	+	anual	HIPOTECARIA
8306	24-abr-07	2101	2095 0274 30 8508777078	HIPOTECARIO	168.000,00	165.005,91	12/04/2006	12/04/2036	FRANCES	mensual	variable	4,12	30/360	Euribor año hipotecario	0,50	+	anual	HIPOTECARIA
8307	24-abr-07	2101	2095 0319 60 8508777502	HIPOTECARIO	128.000,00	125.870,97	03/05/2006	03/05/2036	FRANCES	mensual	variable	4,22	30/360	Euribor año hipotecario	0,50	+	anual	HIPOTECARIA
8308	24-abr-07	2101	2095 0393 70 8508777521	HIPOTECARIO	176.000,00	175.369,71	12/06/2006	05/07/2036	FRANCES	mensual	variable	4,36	30/360	Euribor año hipotecario	0,50	+	anual	HIPOTECARIA
8309	24-abr-07	2101	2095 0259 10 8508777730	HIPOTECARIO	198.300,00	195.418,50	30/03/2006	30/03/2041	FRANCES	mensual	variable	4,66	30/360	Euribor año hipotecario	0,60	+	anual	HIPOTECARIA
8310	24-abr-07	2101	2095 0571 00 8508778470	HIPOTECARIO	133.000,00	132.333,55	07/04/2006	15/04/2036	FRANCES	mensual	variable	4,84	30/360	Euribor año hipotecario	0,75	+	anual	HIPOTECARIA
8311	24-abr-07	2101	2095 0065 30 8508778846	HIPOTECARIO	240.000,00	239.856,85	31/03/2006	31/03/2041	FRANCES	mensual	variable	4,19	30/360	Euribor año hipotecario	0,65	+	anual	HIPOTECARIA
8312	24-abr-07	2101	2095 0106 80 8508779153	HIPOTECARIO	255.500,00	255.206,78	12/04/2006	08/05/2041	FRANCES	mensual	mixto	3,75	30/360	Euribor año hipotecario	0,60	+	anual	HIPOTECARIA
8313	24-abr-07	2101	2095 0095 50 8508779529	HIPOTECARIO	264.500,00	261.239,07	09/05/2006	15/05/2041	FRANCES	mensual	variable	4,37	30/360	Euribor año hipotecario	0,65	+	anual	HIPOTECARIA
8314	24-abr-07	2101	2095 0319 60 8508779586	HIPOTECARIO	122.000,00	119.970,76	03/05/2006	03/05/2036	FRANCES	mensual	variable	4,22	30/360	Euribor año hipotecario	0,50	+	anual	HIPOTECARIA
8315	24-abr-07	2101	2095 0018 00 8508779757	HIPOTECARIO	234.000,00	225.043,18	02/05/2006	02/05/2041	FRANCES	mensual	variable	4,22	30/360	Euribor año hipotecario	0,50	+	anual	HIPOTECARIA
8316	24-abr-07	2101	2095 0109 10 8508779780	HIPOTECARIO	200.000,00	196.837,84	05/04/2006	05/07/2040	FRANCES	mensual	variable	4,17	30/360	Euribor año hipotecario	0,55	+	anual	HIPOTECARIA
8317	24-abr-07	2101	2095 0218 60 8508780021	HIPOTECARIO	326.000,00	322.378,18	23/06/2006	23/06/2041	FRANCES	mensual	mixto	4,00	30/360	Euribor año hipotecario	0,60	+	anual	HIPOTECARIA
8318	24-abr-07	2101	2095 0233 11 8508780101	HIPOTECARIO	240.000,00	238.911,72	24/04/2006	02/05/2036	FRANCES	mensual	variable	4,47	30/360	Euribor año hipotecario	0,75	+	anual	HIPOTECARIA
8319	24-abr-07	2101	2095 0057 50 8508780152	HIPOTECARIO	152.400,00	151.701,03	03/05/2006	03/05/2036	FRANCES	mensual	mixto	4,00	30/360	Euribor año hipotecario	0,60	+	anual	HIPOTECARIA
8320	24-abr-07	2101	2095 0355 70 8508780207	HIPOTECARIO	165.350,00	164.376,07	28/04/2006	28/04/2036	FRANCES	mensual	mixto	3,65	30/360	Euribor año hipotecario	0,60	+	anual	HIPOTECARIA
8321	24-abr-07	2101	2095 0458 40 8508780298	HIPOTECARIO	187.000,00	184.077,72	25/04/2006	05/05/2036	FRANCES	mensual	variable	4,65	30/360	IRPH entidades	0,20	+	anual	HIPOTECARIA
8322	24-abr-07	2101	2095 0119 90 8508781536	HIPOTECARIO	300.000,00	299.623,85	11/04/2006	11/04/2041	FRANCES	mensual	variable	4,59	30/360	Euribor año hipotecario	0,50	+	anual	HIPOTECARIA
8323	24-abr-07	2101	2095 0212 00 8508781648	HIPOTECARIO	210.000,00	208.620,76	27/04/2006	05/05/2036	FRANCES	mensual	variable	4,27	30/360	Euribor año hipotecario	0,55	+	anual	HIPOTECARIA
8324	24-abr-07	2101	2095 0080 50 8508781652	HIPOTECARIO	158.000,00	156.282,01	20/06/2006	20/06/2041	FRANCES	mensual	variable	4,50	30/360	Euribor año hipotecario	0,70	+	anual	HIPOTECARIA
8325	24-abr-07	2101	2095 0365 40 8508781671	HIPOTECARIO	231.000,00	229.949,19	12/05/2006	12/05/2036	FRANCES	mensual	variable	4,27	30/360	Euribor año hipotecario	0,55	+	anual	HIPOTECARIA
8326	24-abr-07	2101	2095 0180 90 8508782563	HIPOTECARIO	115.000,00	111.397,52	04/05/2006	04/05/2036	FRANCES	mensual	variable	4,22	30/360	Euribor año hipotecario	0,50	+	anual	HIPOTECARIA
8327	24-abr-07	2101	2095 0430 30 8508782791	HIPOTECARIO	120.200,00	119.648,12	20/04/2006	20/04/2036	FRANCES	mensual	variable	4,37	30/360	Euribor año hipotecario	0,75	+	anual	HIPOTECARIA
8328	24-abr-07	2101	2095 0166 10 8508782939	HIPOTECARIO	100.000,00	99.467,55	25/04/2006	05/05/2036	FRANCES	mensual	mixto	3,80	30/360	Euribor año hipotecario	0,55	+	anual	HIPOTECARIA
8329	24-abr-07	2101	2095 0545 70 8508783100	HIPOTECARIO	270.000,00	266.625,18	27/04/2006	27/04/2041	FRANCES	mensual	mixto	3,90	30/360	Euribor año hipotecario	0,45	+	anual	HIPOTECARIA
8330	24-abr-07	2101	2095 0340 70 8508783153	HIPOTECARIO	214.000,00	211.534,01	25/04/2006	10/05/2041	FRANCES	mensual	variable	4,72	30/360	Euribor año hipotecario	1,00	+	anual	HIPOTECARIA
8331	24-abr-07	2101	2095 0473 60 8508783191	HIPOTECARIO	114.400,00	113.834,73	31/03/2006	31/03/2036	FRANCES	mensual	variable	4,29	30/360	Euribor año hipotecario	0,75	+	anual	HIPOTECARIA
8332	24-abr-07	2101	2095 0028 60 8508783679	HIPOTECARIO	198.335,00	198.283,35	07/04/2006	07/04/2041	FRANCES	mensual	variable	4,32	30/360	Euribor año hipotecario	0,70	+	anual	HIPOTECARIA
8333	24-abr-07	2101	2095 0111 20 8508783854	HIPOTECARIO	217.000,00	215.785,76	12/04/2006	12/04/2036	FRANCES	mensual	variable	4,17	30/360	Euribor año hipotecario	0,55	+	anual	HIPOTECARIA
8334	24-abr-07	2101	2095 0232 50 8508784119	HIPOTECARIO	240.000,00	238.975,97	10/05/2006	10/05/2036	FRANCES	mensual	variable	4,32	30/360	Euribor año hipotecario	0,60	+	anual	HIPOTECARIA
8335	24-abr-07	2101	2095 0350 40 8508784288	HIPOTECARIO	58.874,00	57.538,36	16/05/2006	16/05/2031	FRANCES	mensual	mixto	3,70	30/360	Euribor año hipotecario	0,50	+	anual	HIPOTECARIA
8336	24-abr-07	2101	2095 0500 50 8508784708	HIPOTECARIO	215.000,00	213.939,14	31/03/2006	31/03/2036	FRANCES	mensual	variable	4,19	30/360	Euribor año hipotecario	0,65	+	anual	HIPOTECARIA
8337	24-abr-07	2101	2095 0089 60 8508784799	HIPOTECARIO	270.500,00	269.693,63	02/08/2006	02/08/2036	FRANCES	mensual	variable	4,52	30/360	Euribor año hipotecario	0,60	+	anual	HIPOTECARIA
8338	24-abr-07	2101	2095 0393 70 8508784936	HIPOTECARIO	162.000,00	157.035,98	25/04/2006	05/12/2039	FRANCES	mensual	variable	4,42	30/360	Euribor año hipotecario	0,70	+	anual	HIPOTECARIA
8339	24-abr-07	2101	2095 0500 50 8508784940	HIPOTECARIO	285.000,00	284.052,15	25/05/2006	25/05/2036	FRANCES	mensual	variable	4,42	30/360	Euribor año hipotecario	0,70	+	anual	HIPOTECARIA
8340	24-abr-07	2101	2095 0528 60 8508785034	HIPOTECARIO	250.000,00	249.102,03	17/05/2006	17/05/2036	FRANCES	mensual	variable	4,62	30/360	Euribor año hipotecario	0,90	+	anual	HIPOTECARIA
8341	24-abr-07	2101	2095 0518 90 8508785108	HIPOTECARIO	195.000,00	194.105,75	03/05/2006	03/05/2036	FRANCES	mensual	mixto	4,00	30/360	Euribor año hipotecario	0,75	+	anual	HIPOTECARIA
8342	24-abr-07	2101	2095 0162 31 8508785361	HIPOTECARIO	31.100,00	24.691,93	27/04/2006	08/05/2026	FRANCES	mensual	mixto	4,00	30/360	IRPH entidades	0,25	+	anual	HIPOTECARIA
8343	24-abr-07	2101	2095 0023 50 8508786584	HIPOTECARIO	211.500,00	210.516,39	11/04/2006	05/05/2036	FRANCES	mensual	variable	4,27	30/360	Euribor año hipotecario	0,55	+	anual	HIPOTECARIA
8344	24-abr-07	2101	2095 0078 40 8508787576	HIPOTECARIO	213.000,00	210.070,55	31/03/2006	31/03/2041	FRANCES	mensual	variable	4,09	30/360	Euribor año hipotecario	0,55	+	anual	HIPOTECARIA
8345	24-abr-07	2101	2095 0317 70 8508787713	HIPOTECARIO	151.000,00	150.494,93	29/05/2006	29/05/2036	FRANCES	mensual	mixto	4,25	30/360	Euribor año hipotecario	0,60	+	anual	HIPOTECARIA
8346	24-abr-07	2101	2095 0359 50 8508787844	HIPOTECARIO	160.000,00	161.744,68	10/05/2006	10/04/2032	FRANCES	mensual	mixto	3,70	30/360	Euribor año hipotecario	0,50	+	anual	HIPOTECARIA
8347	24-abr-07	2101	2095 0080 50 8508787956	HIPOTECARIO	44.450,00	43.363,43	06/04/2006	06/04/2031	FRANCES	mensual	variable	5,14	30/360	IRPH entidades	0,25	+	anual	HIPOTECARIA
8348	24-abr-07	2101	2095 0027 30 8508788643	HIPOTECARIO	100.000,00	98.345,89	25/04/2006	25/04/2036	FRANCES	mensual	mixto	3,85	30/360	Euribor año hipotecario	0,55	+	anual	HIPOTECARIA
8349	24-abr-07	2101	2095 0495 10 8508788717	HIPOTECARIO	168.000,00	165.521,31	30/05/2006	05/06/2036	FRANCES	mensual	mixto	3,95	30/360	Euribor año hipotecario	0,50	+	anual	HIPOTECARIA
8350	24-abr-07	2101	2095 0457 10 8508788793	HIPOTECARIO	190.200,00	189.567,51	29/05/2006	11/06/2036	FRANCES	mensual	variable	4,65	30/360	Euribor año hipotecario	0,85	+	anual	HIPOTECARIA
8351	24-abr-07	2101	2095 0544 20 8508789077	HIPOTECARIO	170.000,00	168.011,31	28/04/2006	28/04/2041	FRANCES	mensual	variable	4,62	30/360	Euribor año hipotecario	1,00	+	anual	HIPOTECARIA
8352	24-abr-07	2101	2095 0519 30 8508789345	HIPOTECARIO	390.000,00	388.424,44	02/06/2006	02/06/2036	FRANCES	mensual	variable	4,14	30/360	Euribor año hipotecario	0,60	+	anual	HIPOTECARIA
8353	24-abr-07	2101	2095 0326 10 8508789613	HIPOTECARIO	276.500,00	273.156,10	04/05/2006	04/05/2041	FRANCES	mensual	variable	4,32	30/360	Euribor año hipotecario	0,60	+	anual	HIPOTECARIA
8354	24-abr-07	2101	2095 0080 50 8508789725	HIPOTECARIO	195.600,00	194.706,24	04/05/2006	04/05/2036	FRANCES	mensual	variable	4,32	30/360	Euribor año hipotecario	0,60	+	anual	HIPOTECARIA
8355	24-abr-07	2101	2095 0324 00 8508789797	HIPOTECARIO	240.800,00	239.575,45	11/04/2006	12/04/2036	FRANCES	mensual	variable	4,22	30/360	Euribor año hipotecario	0,60	+	anual	HIPOTECARIA
8356	24-abr-07	2101	2095 0447 20 8508789860	HIPOTECARIO	101.920,00	100.133,96	06/04/2006	06/04/2036	FRANCES	mensual	variable	4,32	30/360	Euribor año hipotecario	0,70	+	anual	HIPOTECARIA

Auto numérico	Fecha Información	Entidad	Número de Préstamo	Tipo de Préstamo	Importe Inicial	Saldo Vivo	Fecha Formalización	Fecha Finalización	Tipo Amortización	Frecuencia Cobro	Interes f/v	Tipo Interes Actual	Calculo Intereses	Indice de referencia	Margen s/Indice	Margen s/v	Frecuencia Rev Tipo	Garantias
8357	24-abr-07	2101	2095 0049 70 8508789875	HIPOTECARIO	229.000,00	226.775,13	05/05/2006	05/05/2036	FRANCES	mensual	variable	4,22	30/360	Euribor año hipotecario	0,50	+	anual	HIPOTECARIA
8358	24-abr-07	2101	2095 0324 00 8508789884	HIPOTECARIO	240.800,00	230.697,72	02/06/2006	10/12/2034	FRANCES	mensual	variable	4,40	30/360	Euribor año hipotecario	0,60	+	anual	HIPOTECARIA
8359	24-abr-07	2101	2095 0386 30 8508790874	HIPOTECARIO	130.000,00	128.098,58	30/05/2006	30/05/2036	FRANCES	mensual	mixto	4,00	30/360	Euribor año hipotecario	0,50	+	semestral	HIPOTECARIA
8360	24-abr-07	2101	2095 0094 00 8508790971	HIPOTECARIO	294.500,00	292.742,99	18/05/2006	18/05/2036	FRANCES	mensual	mixto	3,63	30/360	Euribor año hipotecario	0,60	+	anual	HIPOTECARIA
8361	24-abr-07	2101	2095 0503 90 8508791464	HIPOTECARIO	185.432,74	184.121,25	24/04/2006	30/12/2034	FRANCES	mensual	variable	4,91	30/360	Euribor año hipotecario	0,85	+	anual	HIPOTECARIA
8362	24-abr-07	2101	2095 0087 70 8508791747	HIPOTECARIO	199.600,00	197.131,76	03/05/2006	03/05/2041	FRANCES	mensual	variable	4,27	30/360	Euribor año hipotecario	0,55	+	anual	HIPOTECARIA
8363	24-abr-07	2101	2095 0571 00 8508792128	HIPOTECARIO	163.000,00	161.071,52	31/03/2006	05/01/2036	FRANCES	mensual	variable	4,32	30/360	Euribor año hipotecario	0,70	+	anual	HIPOTECARIA
8364	24-abr-07	2101	2095 0346 40 8508792677	HIPOTECARIO	150.000,00	149.217,94	31/03/2006	01/04/2036	FRANCES	mensual	variable	4,42	30/360	Euribor año hipotecario	0,80	+	anual	HIPOTECARIA
8365	24-abr-07	2101	2095 0528 60 8508793005	HIPOTECARIO	178.800,00	175.897,68	27/04/2006	27/04/2036	FRANCES	mensual	variable	4,22	30/360	Euribor año hipotecario	0,60	+	anual	HIPOTECARIA
8366	24-abr-07	2101	2095 0245 60 8508793968	HIPOTECARIO	313.000,00	311.274,66	28/04/2006	28/04/2036	FRANCES	mensual	mixto	3,75	30/360	Euribor año hipotecario	0,65	+	anual	HIPOTECARIA
8367	24-abr-07	2101	2095 0525 20 8508794028	HIPOTECARIO	156.000,00	155.256,84	26/04/2006	26/04/2036	FRANCES	mensual	variable	4,01	30/360	Euribor año hipotecario	0,70	+	anual	HIPOTECARIA
8368	24-abr-07	2101	2095 0392 20 8508794032	HIPOTECARIO	179.000,00	178.080,16	03/04/2006	30/04/2036	FRANCES	mensual	mixto	3,85	30/360	Euribor año hipotecario	0,45	+	anual	HIPOTECARIA
8369	24-abr-07	2101	2095 0022 00 8508794047	HIPOTECARIO	220.000,00	218.828,51	02/05/2006	02/05/2036	FRANCES	mensual	mixto	3,80	30/360	Euribor año hipotecario	0,60	+	anual	HIPOTECARIA
8370	24-abr-07	2101	2095 0221 31 8508794321	HIPOTECARIO	222.000,00	218.347,37	03/04/2006	02/05/2036	FRANCES	mensual	variable	4,17	30/360	Euribor año hipotecario	0,45	+	anual	HIPOTECARIA
8371	24-abr-07	2101	2095 0445 30 8508794387	HIPOTECARIO	79.000,00	77.547,39	30/03/2006	05/04/2036	FRANCES	mensual	variable	5,09	30/360	Euribor año hipotecario	1,00	+	anual	HIPOTECARIA
8372	24-abr-07	2101	2095 0598 70 8508794412	HIPOTECARIO	155.000,00	153.507,40	22/06/2006	05/07/2041	FRANCES	mensual	variable	4,86	30/360	Euribor año hipotecario	1,00	+	anual	HIPOTECARIA
8373	24-abr-07	2101	2095 0520 10 8508794581	HIPOTECARIO	231.400,00	230.421,67	28/04/2006	05/05/2036	FRANCES	mensual	variable	4,47	30/360	Euribor año hipotecario	0,75	+	anual	HIPOTECARIA
8374	24-abr-07	2101	2095 0588 10 8508794811	HIPOTECARIO	248.000,00	243.173,46	04/05/2006	05/05/2033	FRANCES	mensual	mixto	3,92	30/360	Euribor año hipotecario	0,50	+	anual	HIPOTECARIA
8375	24-abr-07	2101	2095 0501 10 8508794845	HIPOTECARIO	180.800,00	178.567,22	20/04/2006	02/05/2041	FRANCES	mensual	variable	4,22	30/360	Euribor año hipotecario	0,50	+	anual	HIPOTECARIA
8376	24-abr-07	2101	2095 0230 61 8508794851	HIPOTECARIO	360.640,00	360.640,00	18/05/2006	18/05/2036	FRANCES	mensual	variable	3,85	30/360	Euribor año hipotecario	0,45	+	anual	HIPOTECARIA
8377	24-abr-07	2101	2095 0307 10 8508794961	HIPOTECARIO	214.000,00	211.372,68	26/04/2006	26/04/2041	FRANCES	mensual	variable	4,22	30/360	Euribor año hipotecario	0,60	+	anual	HIPOTECARIA
8378	24-abr-07	2101	2095 0082 40 8508795040	HIPOTECARIO	166.600,00	165.926,43	16/05/2006	16/05/2036	FRANCES	mensual	mixto	4,15	30/360	Euribor año hipotecario	0,80	+	anual	HIPOTECARIA
8379	24-abr-07	2101	2095 0534 50 8508795401	HIPOTECARIO	122.000,00	120.533,27	17/05/2006	17/05/2041	FRANCES	mensual	variable	4,32	30/360	Euribor año hipotecario	0,60	+	anual	HIPOTECARIA
8380	24-abr-07	2101	2095 0528 60 8508795697	HIPOTECARIO	220.000,00	218.897,44	07/04/2006	07/04/2036	FRANCES	mensual	variable	4,69	30/360	Euribor año hipotecario	0,60	+	anual	HIPOTECARIA
8381	24-abr-07	2101	2095 0565 60 8508795756	HIPOTECARIO	82.560,00	81.143,75	11/04/2006	11/04/2036	FRANCES	mensual	variable	4,36	30/360	IRPH entidades	0,00	+	anual	HIPOTECARIA
8382	24-abr-07	2101	2095 0355 70 8508795887	HIPOTECARIO	96.707,00	94.528,27	23/05/2006	23/05/2031	FRANCES	mensual	mixto	3,75	30/360	Euribor año hipotecario	0,60	+	anual	HIPOTECARIA
8383	24-abr-07	2101	2095 0531 10 8508796384	HIPOTECARIO	180.000,00	179.062,02	18/04/2006	18/04/2036	FRANCES	mensual	variable	4,69	30/360	Euribor año hipotecario	0,60	+	anual	HIPOTECARIA
8384	24-abr-07	2101	2095 0459 90 8508796648	HIPOTECARIO	75.700,00	74.047,62	10/08/2006	10/08/2026	FRANCES	mensual	mixto	4,10	30/360	Euribor año hipotecario	0,55	+	anual	HIPOTECARIA
8385	24-abr-07	2101	2095 0186 60 8508796920	HIPOTECARIO	186.000,00	183.713,45	02/05/2006	12/05/2041	FRANCES	mensual	variable	4,27	30/360	Euribor año hipotecario	0,55	+	anual	HIPOTECARIA
8386	24-abr-07	2101	2095 0447 20 8508796973	HIPOTECARIO	120.000,00	118.713,94	21/04/2006	21/04/2036	FRANCES	mensual	variable	4,42	30/360	Euribor año hipotecario	0,60	+	anual	HIPOTECARIA
8387	24-abr-07	2101	2095 0410 90 8508797242	HIPOTECARIO	200.000,00	199.129,54	18/04/2006	05/05/2036	FRANCES	mensual	variable	4,52	30/360	Euribor año hipotecario	0,60	+	anual	HIPOTECARIA
8388	24-abr-07	2101	2095 0334 80 8508797470	HIPOTECARIO	242.000,00	241.939,01	17/04/2006	04/05/2041	FRANCES	mensual	mixto	4,00	30/360	Euribor año hipotecario	0,65	+	anual	HIPOTECARIA
8389	24-abr-07	2101	2095 0000 70 8508797618	HIPOTECARIO	260.000,00	253.858,09	07/04/2006	07/04/2041	FRANCES	mensual	variable	4,22	30/360	Euribor año hipotecario	0,60	+	anual	HIPOTECARIA
8390	24-abr-07	2101	2095 0109 10 8508797700	HIPOTECARIO	198.000,00	194.810,46	04/05/2006	04/05/2036	FRANCES	mensual	variable	4,32	30/360	Euribor año hipotecario	0,60	+	anual	HIPOTECARIA
8391	24-abr-07	2101	2095 0040 60 8508797791	HIPOTECARIO	161.000,00	158.939,89	13/07/2006	13/07/2036	FRANCES	mensual	variable	4,46	30/360	Euribor año hipotecario	0,60	+	anual	HIPOTECARIA
8392	24-abr-07	2101	2095 0335 20 8508798094	HIPOTECARIO	106.000,00	102.534,43	19/04/2006	19/04/2026	FRANCES	mensual	variable	4,62	30/360	Euribor año hipotecario	0,60	+	anual	HIPOTECARIA
8393	24-abr-07	2101	2095 0545 70 8508798153	HIPOTECARIO	153.000,00	151.399,18	25/04/2006	05/05/2036	FRANCES	mensual	mixto	3,90	30/360	Euribor año hipotecario	1,00	+	anual	HIPOTECARIA
8394	24-abr-07	2101	2095 0259 10 8508798212	HIPOTECARIO	100.000,00	98.653,54	11/07/2006	11/07/2036	FRANCES	mensual	variable	4,36	30/360	Euribor año hipotecario	0,75	+	anual	HIPOTECARIA
8395	24-abr-07	2101	2095 0093 60 8508798489	HIPOTECARIO	205.000,00	202.982,44	09/06/2006	08/07/2041	FRANCES	mensual	variable	4,41	30/360	Euribor año hipotecario	0,50	+	anual	HIPOTECARIA
8396	24-abr-07	2101	2095 0225 10 8508798567	HIPOTECARIO	170.000,00	167.013,70	10/05/2006	10/05/2036	FRANCES	mensual	mixto	3,50	30/360	Euribor año hipotecario	0,55	+	anual	HIPOTECARIA
8397	24-abr-07	2101	2095 0573 10 8508799385	HIPOTECARIO	212.500,00	211.993,69	04/08/2006	04/08/2036	FRANCES	mensual	variable	4,62	30/360	Euribor año hipotecario	0,45	+	anual	HIPOTECARIA
8398	24-abr-07	2101	2095 0302 70 8508799410	HIPOTECARIO	192.000,00	185.079,60	15/05/2006	15/02/2035	FRANCES	mensual	variable	4,27	30/360	Euribor año hipotecario	0,90	+	anual	HIPOTECARIA
8399	24-abr-07	2101	2095 0000 70 8508799518	HIPOTECARIO	258.400,00	256.975,72	27/04/2006	04/05/2036	FRANCES	mensual	mixto	3,75	30/360	Euribor año hipotecario	0,55	+	anual	HIPOTECARIA
8400	24-abr-07	2101	2095 0479 30 8508799649	HIPOTECARIO	168.000,00	168.000,00	12/05/2006	12/05/2036	FRANCES	mensual	variable	4,42	30/360	Euribor año hipotecario	0,60	+	anual	HIPOTECARIA
8401	24-abr-07	2101	2095 0537 90 8508800047	HIPOTECARIO	180.000,00	179.121,07	19/04/2006	19/04/2036	FRANCES	mensual	variable	4,22	30/360	Euribor año hipotecario	0,70	+	anual	HIPOTECARIA
8402	24-abr-07	2101	2095 0457 10 8508800110	HIPOTECARIO	200.000,00	197.536,11	27/04/2006	27/04/2041	FRANCES	mensual	variable	4,12	30/360	Euribor año hipotecario	0,60	+	anual	HIPOTECARIA
8403	24-abr-07	2101	2095 0323 60 8508801040	HIPOTECARIO	242.200,00	241.127,41	01/06/2006	07/06/2036	FRANCES	mensual	mixto	3,92	30/360	Euribor año hipotecario	0,50	+	anual	HIPOTECARIA
8404	24-abr-07	2101	2095 0596 70 8508801509	HIPOTECARIO	240.000,00	239.066,45	19/05/2006	05/06/2036	FRANCES	mensual	variable	4,60	30/360	Euribor año hipotecario	0,55	+	anual	HIPOTECARIA
8405	24-abr-07	2101	2095 0517 40 8508801532	HIPOTECARIO	260.000,00	256.375,28	07/04/2006	07/04/2041	FRANCES	mensual	variable	4,12	30/360	Euribor año hipotecario	0,80	+	anual	HIPOTECARIA
8406	24-abr-07	2101	2095 0070 81 8508801821	HIPOTECARIO	100.000,00	92.768,58	05/05/2006	05/01/2037	FRANCES	mensual	variable	4,42	30/360	Euribor año hipotecario	0,50	+	anual	HIPOTECARIA
8407	24-abr-07	2101	2095 0422 50 8508802059	HIPOTECARIO	189.700,00	188.802,31	24/04/2006	24/04/2036	FRANCES	mensual	variable	4,22	30/360	Euribor año hipotecario	0,70	+	anual	HIPOTECARIA
8408	24-abr-07	2101	2095 0505 80 8508802745	HIPOTECARIO	241.500,00	240.532,44	26/04/2006	26/04/2036	FRANCES	mensual	variable	4,42	30/360	Euribor año hipotecario	0,60	+	anual	HIPOTECARIA
8409	24-abr-07	2101	2095 0056 00 8508802838	HIPOTECARIO	270.000,00	268.568,83	27/04/2006	27/04/2036	FRANCES	mensual	variable	4,42	30/360	Euribor año hipotecario	0,80	+	anual	HIPOTECARIA
8410	24-abr-07	2101	2095 0111 20 8508803865	HIPOTECARIO	400.000,00	379.532,47	10/07/2006	10/09/2034	FRANCES	mensual	variable	4,12	30/360	Euribor año hipotecario	0,50	+	anual	HIPOTECARIA
8411	24-abr-07	2101	2095 0274 30 8508804056	HIPOTECARIO	433.000,00	431.698,74	18/07/2006	18/07/2036	FRANCES	mensual	mixto	4,46	30/360	Euribor año hipotecario	0,60	+	anual	HIPOTECARIA
8412	24-abr-07	2101	2095 0014 20 8508804324	HIPOTECARIO	155.000,00	153.905,03	11/04/2006	11/04/2041	FRANCES	mensual	variable	4,25	30/360	Euribor año hipotecario	0,55	+	anual	HIPOTECARIA
8413	24-abr-07	2101	2095 0524 80 8508804869	HIPOTECARIO	132.000,00	125.447,78	06/04/2006	06/04/2021	FRANCES	mensual	variable	4,69	30/360	Euribor año hipotecario	0,60	+	anual	HIPOTECARIA
8414	24-abr-07	2101	2095 0375 10 8508804892	HIPOTECARIO	325.000,00	323.743,51	11/04/2006	03/05/2041	FRANCES	mensual	variable	4,17	30/360	Euribor año hipotecario	0,55	+	anual	HIPOTECARIA
8415	24-abr-07	2101	2095 0445 30 8508804951	HIPOTECARIO	175.000,00	174.166,06	19/05/2006	05/06/2036	FRANCES	mensual	mixto	3,76	30/360	Euribor año hipotecario	0,50	+	anual	HIPOTECARIA
8416	24-abr-07	2101	2095 0093 60 8508805273	HIPOTECARIO	432.600,00	427.820,43	24/05/2006	05/06/2041	FRANCES	mensual	mixto	3,82	30/360	Euribor año hipotecario	0,85	+	anual	HIPOTECARIA
8417	24-abr-07	2101	2095 0592 10 8508805459	HIPOTECARIO	90.000,00	88.571,33	10/05/2006	10/05/2036	FRANCES	mensual	variable	4,30	30/360	Euribor año hipotecario	0,50	+	anual	HIPOTECARIA
8418	24-abr-07	2101	2095 0352 30 8508805478	HIPOTECARIO	183.000,00	180.062,35	10/05/2006	10/05/2036	FRANCES	mensual	variable	4,32	30/360	Euribor año hipotecario	0,60	+	anual	HIPOTECARIA
8419	24-abr-07	2101	2095 0576 30 8508805649	HIPOTECARIO	239.500,00	238.400,67	20/04/2006	20/04/2036	FRANCES	mensual	variable	4,45	30/360	IRPH entidades	0,00	+	anual	HIPOTECARIA
8420	24-abr-07	2101	2095 0119 90 8508805839	HIPOTECARIO	216.365,00	213.697,40	30/06/2006	30/12/2041	FRANCES	mensual	variable	4,16	30/360	Euribor año hipotecario	0,85	+	anual	HIPOTECARIA
8421	24-abr-07	2101	2095 0433 70 8508806072	HIPOTECARIO	219.600,00	215.904,36	24/04/2006	05/05/2036	FRANCES	mensual	mixto	4,30	30/360	Euribor año hipotecario	0,50	+	anual	HIPOTECARIA
8422	24-abr-07	2101	2095 0521 40 8508806277	HIPOTECARIO	153.158,46	152.484,70	19/04/2006	19/04/2036	FRANCES	mensual	mixto	3,75	30/360	IRPH entidades	0,00	+	anual	HIPOTECARIA
8423	24-abr-07	2101	2095 0448 70 8508806716	HIPOTECARIO	178.880,00	176.096,26	26/04/2006	30/04/2036	FRANCES	mensual	variable	4,47	30/360	Euribor año hipotecario	0,85	+	anual	HIPOTECARIA
8424	24-abr-07	2101	2095 0022 00 8508806851	HIPOTECARIO	291.000,00	288.457,28	02/08/2006	02/08/2041	FRANCES	mensual	mixto	4,20	30/360	Euribor año hipotecario	0,55	+	anual	HIPOTECARIA
8425	24-abr-07	2101	2095 0479 30 8508806997	HIPOTECARIO	226.550,00	225.443,76	21/04/2006	21/04/2036	FRANCES	mensual	variable	4,42	30/360	Euribor año hipotecario	0,50	+	anual	HIPOTECARIA
8426	24-abr-07	2101	2095 0538 31 8508807291	HIPOTECARIO	80.000,00	78.711,33	24/04/2006	24/04/2036	FRANCES	mensual	variable	4,22	30/360	Euribor año hipotecario	0,60	+	anual	HIPOTECARIA
8427	24-abr-07	2101	2095 0221 30 8508807646	HIPOTECARIO	368.000,00	363.394,99	19/05/2006	19/05/2041	FRANCES	mensual	variable	4,32	30/360	Euribor año hipotecario	0,70	+	anual	HIPOTECARIA
8428	24-abr-07	2101	2095 0533 01 8508807671	HIPOTECARIO	215.000,00	214.286,97	23/06/2006	23/06/2036	FRANCES	mensual	variable	4,27	30/360	Euribor año hipotecario	0,55	+	anual	HIPOTECARIA
8429	24-abr-07	2101	2095 0389 70 8508807893	HIPOTECARIO	220.000,00	216.023,77	17/04/2006	17/04/2036	FRANCES	mensual	variable	4,50	30/360	Euribor año hipotecario	0,70	+	anual	HIPOTECARIA
8430	24-abr-07	2101	2095 0307 10 8508808411	HIPOTECARIO	183.000,00	179.997,12	03/05/2006	03/05/2036	FRANCES	mensual	variable	4,69	30/360	Euribor año hipotecario	0,60	+	anual	HIPOTECARIA
8431	24-abr-07	2101	2095 0469 60 8508808747	HIPOTECARIO	419.500,00	418.273,34	03/07/2006	03/07/2036	FRANCES	mensual	variable	4,27	30/360	Euribor año hipotecario	0,55	+	anual	HIPOTECARIA
8432	24-abr-07	2101	2095 0302 70 8508808903	HIPOTECARIO	228.000,00	224.606,67	30/05/2006	30/05/2036	FRANCES	mensual	mixto	4,41	30/360	Euribor año hipotecario	0,55	+	anual	HIPOTECARIA
8433	24-abr-07	2101	2095 0160 40 8508809001	HIPOTECARIO	258.500,00	254.619,15	01/06/2006	02/06/2036	FRANCES	mensual	mixto	3,90	30/360	Euribor año hipotecario	0,60	+	anual	HIPOTECARIA
8434	24-abr-07	2101	2095 0359 50 8508809132	HIPOTECARIO	165.000,00	162.295,47	10/05/2006	10/05/2036	FRANCES	mensual	mixto	3,85	30/360	Euribor año hipotecario	0,50	+	anual	HIPOTECARIA
8435	24-abr-07	2101	2095 0447 20 8508810112	HIPOTECARIO	164.314,25	163.624,84	20/04/2006	20/04/2036	FRANCES	mensual	variable	4,22	30/360	Euribor año hipotecario	0,50	+	anual	HIPOTECARIA
8436	24-abr-07	2101	2095 0447 20 8508810184	HIPOTECARIO	178.404,20	177.638,00	11/04/2006	11/04/2036	FRANCES	mensual	variable	4,42	30/360	Euribor año hipotecario	0,80	+	anual	HIPOTECARIA
8437	24-abr-07	2101	2095 0530 70 8508810389	HIPOTECARIO	175.000,00	174.232,50	16/05/2006	16/05/2036	FRANCES	mensual	variable	4,42	30/360	Euribor año hipotecario	0,80	+	anual	HIPOTECARIA
8438	24-abr-07	2101	2095 0495 10 8508810720	HIPOTECARIO	277.900,00	274.390,14	27/04/2006	04/05/2041	FRANCES	mensual	mixto	4,15	30/360	Euribor año hipotecario	0,75	+	anual	HIPOTECARIA
8439	24-abr-07	2101	2095 0111 21 8508810931	HIPOTECARIO	129.500,00	127.434,23	03/05/2006	03/05/2036	FRANCES	mensual	variable	3,85	30/360	Euribor año hipotecario	0,55	+	anual	HIPOTECARIA
8440	24-abr-07	2101	2095 0458 40 8508810963	HIPOTECARIO	150.000,00	148.229,52	21/04/2006	05/05/2041	FRANCES	mensual	variable	4,32	30/360	Euribor año hipotecario	0,60	+	anual	HIPOTECARIA
8441	24-abr-07	2101	2095 0435 60 8508811441	HIPOTECARIO	210.400,00	209.644,33	27/04/2006	10/05/2036	FRANCES	mensual	variable	4,65	30/360	IRPH entidades	0,20	+	anual	HIPOTECARIA
8442	24-abr-07	2101	2095 0535 10 8508811587	HIPOTECARIO	135.000,00	135.000,00	27/04/2006	27/04/2026	FRANCES	mensual	variable	4,62	30/360	Euribor año hipotecario	0,90	+	anual	HIPOTECARIA
8443	24-abr-07	2101	2095 0323 60 8508812105	HIPOTECARIO	222.500,00	221.315,16	12/04/2006	09/05/2036	FRANCES	mensual	mixto	4,32	30/360	Euribor año hipotecario	0,70	+	anual	HIPOTECARIA
8444	24-abr-07	2101	2095 0587 50 8508812139	HIPOTECARIO	169.900,00	169.158,03	25/04/2006	25/04/2036	FRANCES	mensual	variable	3,80	30/360	Euribor año hipotecario	0,60	+	anual	HIPOTECARIA
												4,32	30/360	Euribor año hipotecario	0,70	+	anual	HIPOTECARIA

Auto numérico	Fecha Información	Entidad	Número de Préstamo	Tipo de Préstamo	Importe Inicial	Saldo Vivo	Fecha Formalización	Fecha Finalización	Tipo Amortización	Frecuencia Cobro	Interés f/v	Tipo Interés Actual	Cálculo Intereses	Indice de referencia	Margen s/Indice	Margen +/-	Frecuencia Rev/ Tipo	Garantías
8445	24-abr-07	2101	2095 0103 40 8508812236	HIPOTECARIO	347.536,00	342.339,09	20/06/2006	20/06/2036	FRANCES	mensual	variable	4,30	30/360	Euribor año hipotecario	0,50	+	anual	HIPOTECARIA
8446	24-abr-07	2101	2095 0588 10 8508812352	HIPOTECARIO	250.000,00	246.779,12	24/04/2006	05/05/2041	FRANCES	mensual	variable	4,42	30/360	Euribor año hipotecario	0,70	+	anual	HIPOTECARIA
8447	24-abr-07	2101	2095 0359 50 8508813073	HIPOTECARIO	180.000,00	171.965,79	04/05/2006	04/12/2034	FRANCES	mensual	mixto	3,85	30/360	Euribor año hipotecario	0,50	+	anual	HIPOTECARIA
8448	24-abr-07	2101	2095 0318 10 8508813170	HIPOTECARIO	150.000,00	148.045,97	12/07/2006	12/07/2036	FRANCES	mensual	mixto	4,05	30/360	Euribor año hipotecario	0,50	+	anual	HIPOTECARIA
8449	24-abr-07	2101	2095 0329 30 8508813259	HIPOTECARIO	309.900,00	302.824,61	12/04/2006	01/09/2035	FRANCES	mensual	variable	4,22	30/360	Euribor año hipotecario	0,50	+	anual	HIPOTECARIA
8450	24-abr-07	2101	2095 0439 40 8508813852	HIPOTECARIO	140.000,00	137.952,32	20/06/2006	20/06/2036	FRANCES	mensual	mixto	4,00	30/360	Euribor año hipotecario	0,50	+	anual	HIPOTECARIA
8451	24-abr-07	2101	2095 0358 00 8508814058	HIPOTECARIO	267.000,00	266.623,66	24/07/2006	05/08/2036	FRANCES	mensual	mixto	4,20	30/360	Euribor año hipotecario	0,70	+	anual	HIPOTECARIA
8452	24-abr-07	2101	2095 0002 60 8508814419	HIPOTECARIO	72.000,00	70.649,78	10/08/2006	10/08/2028	FRANCES	mensual	variable	4,42	30/360	Euribor año hipotecario	0,65	+	anual	HIPOTECARIA
8453	24-abr-07	2101	2095 0000 70 8508814457	HIPOTECARIO	228.300,00	226.998,62	28/04/2006	28/04/2036	FRANCES	mensual	variable	4,42	30/360	Euribor año hipotecario	0,50	+	anual	HIPOTECARIA
8454	24-abr-07	2101	2095 0001 10 8508814894	HIPOTECARIO	200.000,00	199.149,98	26/04/2006	03/05/2036	FRANCES	mensual	mixto	3,70	30/360	Euribor año hipotecario	0,60	+	anual	HIPOTECARIA
8455	24-abr-07	2101	2095 0523 30 8508815237	HIPOTECARIO	192.900,00	192.153,69	08/05/2006	08/05/2036	FRANCES	mensual	variable	4,82	30/360	Euribor año hipotecario	0,80	+	anual	HIPOTECARIA
8456	24-abr-07	2101	2095 0341 10 8508815748	HIPOTECARIO	241.600,00	240.468,14	21/04/2006	21/04/2036	FRANCES	mensual	variable	4,57	30/360	Euribor año hipotecario	0,85	+	anual	HIPOTECARIA
8457	24-abr-07	2101	2095 0456 50 8508815826	HIPOTECARIO	256.000,00	255.299,03	27/04/2006	05/05/2036	FRANCES	mensual	variable	4,27	30/360	Euribor año hipotecario	0,65	+	anual	HIPOTECARIA
8458	24-abr-07	2101	2095 0282 10 8508816002	HIPOTECARIO	165.000,00	162.097,08	12/04/2006	12/04/2036	FRANCES	mensual	variable	4,32	30/360	Euribor año hipotecario	0,60	+	anual	HIPOTECARIA
8459	24-abr-07	2101	2095 0026 80 8508816319	HIPOTECARIO	217.500,00	216.621,17	15/06/2006	15/06/2036	FRANCES	mensual	variable	4,42	30/360	Euribor año hipotecario	0,60	+	anual	HIPOTECARIA
8460	24-abr-07	2101	2095 0399 40 8508816338	HIPOTECARIO	152.000,00	150.039,95	03/05/2006	03/05/2041	FRANCES	mensual	mixto	4,40	30/360	Euribor año hipotecario	0,60	+	anual	HIPOTECARIA
8461	24-abr-07	2101	2095 0359 50 8508816342	HIPOTECARIO	276.000,00	275.783,15	20/04/2006	10/05/2041	FRANCES	mensual	mixto	3,75	30/360	Euribor año hipotecario	0,60	+	anual	HIPOTECARIA
8462	24-abr-07	2101	2095 0101 50 8508816663	HIPOTECARIO	428.000,00	422.769,38	12/05/2006	12/05/2041	FRANCES	mensual	variable	3,85	30/360	Euribor año hipotecario	0,55	+	anual	HIPOTECARIA
8463	24-abr-07	2101	2095 0065 30 8508816678	HIPOTECARIO	206.000,00	202.061,57	12/05/2006	12/05/2036	FRANCES	mensual	variable	4,27	30/360	Euribor año hipotecario	0,55	+	anual	HIPOTECARIA
8464	24-abr-07	2101	2095 0569 10 8508816887	HIPOTECARIO	255.000,00	251.869,29	17/05/2006	17/05/2041	FRANCES	mensual	variable	4,32	30/360	Euribor año hipotecario	0,60	+	anual	HIPOTECARIA
8465	24-abr-07	2101	2095 0589 40 8508817253	HIPOTECARIO	162.000,00	159.900,52	21/04/2006	21/04/2041	FRANCES	mensual	variable	4,47	30/360	Euribor año hipotecario	0,85	+	anual	HIPOTECARIA
8466	24-abr-07	2101	2095 0048 20 8508817726	HIPOTECARIO	270.000,00	263.672,22	02/05/2006	02/05/2041	FRANCES	mensual	variable	4,22	30/360	Euribor año hipotecario	0,50	+	anual	HIPOTECARIA
8467	24-abr-07	2101	2095 0064 90 8508817804	HIPOTECARIO	210.000,00	206.565,01	25/04/2006	25/04/2036	FRANCES	mensual	variable	4,12	30/360	Euribor año hipotecario	0,50	+	anual	HIPOTECARIA
8468	24-abr-07	2101	2095 0525 20 8508818029	HIPOTECARIO	171.000,00	163.797,02	05/05/2006	05/05/2036	FRANCES	mensual	variable	3,90	30/360	Euribor año hipotecario	0,50	+	anual	HIPOTECARIA
8469	24-abr-07	2101	2095 0028 80 8508818257	HIPOTECARIO	210.000,00	208.889,62	11/05/2006	11/05/2036	FRANCES	mensual	mixto	3,81	30/360	Euribor año hipotecario	0,65	+	anual	HIPOTECARIA
8470	24-abr-07	2101	2095 0446 80 8508818510	HIPOTECARIO	180.000,00	177.678,92	28/04/2006	05/05/2041	FRANCES	mensual	mixto	3,75	30/360	Euribor año hipotecario	1,00	+	anual	HIPOTECARIA
8471	24-abr-07	2101	2095 0350 40 8508818956	HIPOTECARIO	200.000,00	199.788,90	12/04/2006	12/04/2041	FRANCES	mensual	variable	4,74	30/360	Euribor año hipotecario	0,65	+	anual	HIPOTECARIA
8472	24-abr-07	2101	2095 0243 70 8508819100	HIPOTECARIO	132.666,00	130.955,34	03/05/2006	03/05/2041	FRANCES	mensual	mixto	3,75	30/360	Euribor año hipotecario	0,50	+	anual	HIPOTECARIA
8473	24-abr-07	2101	2095 0380 60 8508819529	HIPOTECARIO	168.283,00	165.572,22	19/04/2006	15/05/2036	FRANCES	mensual	variable	4,32	30/360	Euribor año hipotecario	0,60	+	anual	HIPOTECARIA
8474	24-abr-07	2101	2095 0180 90 8508819698	HIPOTECARIO	120.000,00	115.914,24	11/04/2006	11/04/2026	FRANCES	mensual	variable	4,64	30/360	Euribor año hipotecario	0,55	+	anual	HIPOTECARIA
8475	24-abr-07	2101	2095 0520 10 8508820036	HIPOTECARIO	198.000,00	194.862,09	28/04/2006	03/05/2036	FRANCES	mensual	variable	4,47	30/360	Euribor año hipotecario	0,75	+	anual	HIPOTECARIA
8476	24-abr-07	2101	2095 0225 10 8508820190	HIPOTECARIO	132.000,00	130.035,43	31/05/2006	31/05/2036	FRANCES	mensual	mixto	3,90	30/360	Euribor año hipotecario	0,55	+	anual	HIPOTECARIA
8477	24-abr-07	2101	2095 0337 10 8508820207	HIPOTECARIO	258.000,00	254.251,08	11/04/2006	11/04/2041	FRANCES	mensual	variable	4,64	30/360	Euribor año hipotecario	0,55	+	anual	HIPOTECARIA
8478	24-abr-07	2101	2095 0447 20 8508820361	HIPOTECARIO	143.000,00	140.792,50	19/04/2006	08/05/2036	FRANCES	mensual	variable	4,62	30/360	Euribor año hipotecario	0,90	+	anual	HIPOTECARIA
8479	24-abr-07	2101	2095 0355 70 8508820570	HIPOTECARIO	73.000,00	71.669,80	10/04/2006	10/04/2036	FRANCES	mensual	variable	4,12	30/360	Euribor año hipotecario	0,50	+	anual	HIPOTECARIA
8480	24-abr-07	2101	2095 0052 20 8508820794	HIPOTECARIO	149.900,00	148.015,77	24/04/2006	05/05/2041	FRANCES	mensual	variable	4,22	30/360	Euribor año hipotecario	0,50	+	anual	HIPOTECARIA
8481	24-abr-07	2101	2095 0471 70 8508820912	HIPOTECARIO	300.000,00	300.000,00	22/05/2006	22/05/2036	FRANCES	mensual	variable	4,32	30/360	Euribor año hipotecario	0,60	+	anual	HIPOTECARIA
8482	24-abr-07	2101	2095 0444 90 8508820965	HIPOTECARIO	188.000,00	187.140,96	15/05/2006	15/05/2036	FRANCES	mensual	variable	4,32	30/360	Euribor año hipotecario	0,60	+	anual	HIPOTECARIA
8483	24-abr-07	2101	2095 0203 80 8508821044	HIPOTECARIO	130.000,00	130.000,00	11/05/2006	11/05/2041	FRANCES	mensual	variable	4,97	30/360	Euribor año hipotecario	1,25	+	anual	HIPOTECARIA
8484	24-abr-07	2101	2095 0569 10 8508821082	HIPOTECARIO	252.000,00	250.929,53	15/05/2006	15/05/2036	FRANCES	mensual	variable	4,27	30/360	Euribor año hipotecario	0,55	+	anual	HIPOTECARIA
8485	24-abr-07	2101	2095 0498 30 8508823358	HIPOTECARIO	400.500,00	398.786,60	24/05/2006	24/05/2036	FRANCES	mensual	variable	4,22	30/360	Euribor año hipotecario	0,50	+	anual	HIPOTECARIA
8486	24-abr-07	2101	2095 0160 40 8508823780	HIPOTECARIO	337.000,00	332.013,32	04/05/2006	31/05/2036	FRANCES	mensual	variable	4,22	30/360	Euribor año hipotecario	0,50	+	anual	HIPOTECARIA
8487	24-abr-07	2101	2095 0022 01 8508824051	HIPOTECARIO	228.000,00	219.233,25	10/05/2006	10/05/2041	FRANCES	mensual	variable	4,22	30/360	Euribor año hipotecario	0,50	+	anual	HIPOTECARIA
8488	24-abr-07	2101	2095 0501 10 8508824235	HIPOTECARIO	275.000,00	275.000,00	08/05/2006	02/06/2041	FRANCES	mensual	variable	4,50	30/360	Euribor año hipotecario	0,70	+	anual	HIPOTECARIA
8489	24-abr-07	2101	2095 0527 10 8508824425	HIPOTECARIO	200.000,00	196.655,87	18/05/2006	18/05/2036	FRANCES	mensual	variable	4,32	30/360	Euribor año hipotecario	0,60	+	anual	HIPOTECARIA
8490	24-abr-07	2101	2095 0180 90 8508824805	HIPOTECARIO	101.736,00	97.039,90	03/05/2006	03/05/2021	FRANCES	mensual	variable	4,17	30/360	Euribor año hipotecario	0,45	+	anual	HIPOTECARIA
8491	24-abr-07	2101	2095 0317 70 8508825150	HIPOTECARIO	230.741,48	229.894,89	01/06/2006	01/06/2036	FRANCES	mensual	mixto	4,15	30/360	Euribor año hipotecario	0,60	+	anual	HIPOTECARIA
8492	24-abr-07	2101	2095 0001 10 8508825199	HIPOTECARIO	245.000,00	239.639,41	28/04/2006	28/04/2031	FRANCES	mensual	variable	4,22	30/360	Euribor año hipotecario	0,60	+	anual	HIPOTECARIA
8493	24-abr-07	2101	2095 0546 10 8508825452	HIPOTECARIO	219.369,00	215.153,73	20/04/2006	20/04/2041	FRANCES	mensual	variable	3,86	30/360	Euribor año hipotecario	0,55	+	anual	HIPOTECARIA
8494	24-abr-07	2101	2095 0494 50 8508826042	HIPOTECARIO	185.635,00	184.668,01	20/04/2006	05/05/2036	FRANCES	mensual	mixto	3,86	30/360	Euribor año hipotecario	0,55	+	anual	HIPOTECARIA
8495	24-abr-07	2101	2095 0010 40 8508826095	HIPOTECARIO	210.000,00	208.926,80	25/04/2006	25/04/2036	FRANCES	mensual	variable	4,12	30/360	Euribor año hipotecario	0,50	+	anual	HIPOTECARIA
8496	24-abr-07	2101	2095 0084 30 8508826587	HIPOTECARIO	100.000,00	97.768,80	10/05/2006	10/05/2031	FRANCES	mensual	variable	4,22	30/360	Euribor año hipotecario	0,50	+	anual	HIPOTECARIA
8497	24-abr-07	2101	2095 0084 30 8508826777	HIPOTECARIO	157.900,00	155.273,62	03/05/2006	03/05/2036	FRANCES	mensual	variable	4,22	30/360	Euribor año hipotecario	0,50	+	anual	HIPOTECARIA
8498	24-abr-07	2101	2095 0352 30 8508826840	HIPOTECARIO	131.640,00	129.450,41	04/05/2006	10/05/2036	FRANCES	mensual	variable	4,22	30/360	Euribor año hipotecario	0,50	+	anual	HIPOTECARIA
8499	24-abr-07	2101	2095 0058 10 8508827046	HIPOTECARIO	192.000,00	189.639,66	09/05/2006	09/05/2041	FRANCES	mensual	variable	4,27	30/360	Euribor año hipotecario	0,55	+	anual	HIPOTECARIA
8500	24-abr-07	2101	2095 0458 40 8508827196	HIPOTECARIO	198.000,00	197.639,92	17/10/2006	05/11/2036	FRANCES	mensual	mixto	4,15	30/360	Euribor año hipotecario	0,75	+	anual	HIPOTECARIA
8501	24-abr-07	2101	2095 0033 20 8508828508	HIPOTECARIO	187.900,00	187.056,53	03/05/2006	03/05/2036	FRANCES	mensual	variable	4,37	30/360	Euribor año hipotecario	0,65	+	anual	HIPOTECARIA
8502	24-abr-07	2101	2095 0350 40 8508828643	HIPOTECARIO	68.536,00	67.412,62	05/07/2006	05/07/2036	FRANCES	mensual	mixto	4,20	30/360	Euribor año hipotecario	0,60	+	anual	HIPOTECARIA
8503	24-abr-07	2101	2095 0444 90 8508828774	HIPOTECARIO	152.266,02	150.476,71	11/05/2006	11/05/2041	FRANCES	mensual	variable	4,57	30/360	Euribor año hipotecario	0,85	+	anual	HIPOTECARIA
8504	24-abr-07	2101	2095 0300 80 8508829383	HIPOTECARIO	250.000,00	248.923,13	04/05/2006	04/05/2036	FRANCES	mensual	variable	4,42	30/360	Euribor año hipotecario	0,70	+	anual	HIPOTECARIA
8505	24-abr-07	2101	2095 0200 40 8508829725	HIPOTECARIO	210.000,00	207.304,34	16/06/2006	05/07/2036	FRANCES	mensual	variable	4,51	30/360	Euribor año hipotecario	0,65	+	anual	HIPOTECARIA
8506	24-abr-07	2101	2095 0048 20 8508829803	HIPOTECARIO	306.000,00	302.168,01	19/05/2006	19/05/2041	FRANCES	mensual	variable	4,17	30/360	Euribor año hipotecario	0,45	+	anual	HIPOTECARIA
8507	24-abr-07	2101	2095 0447 20 8508829894	HIPOTECARIO	144.000,00	143.421,82	06/06/2006	06/06/2036	FRANCES	mensual	variable	4,50	30/360	Euribor año hipotecario	0,70	+	anual	HIPOTECARIA
8508	24-abr-07	2101	2095 0348 30 8508830359	HIPOTECARIO	42.000,00	41.347,74	04/05/2006	05/05/2036	FRANCES	mensual	variable	4,60	30/360	IRPH entidades	0,15	+	anual	HIPOTECARIA
8509	24-abr-07	2101	2095 0254 90 8508830494	HIPOTECARIO	109.480,00	108.166,11	11/07/2006	05/08/2036	FRANCES	mensual	variable	4,42	30/360	Euribor año hipotecario	0,50	+	anual	HIPOTECARIA
8510	24-abr-07	2101	2095 0500 51 8508830521	HIPOTECARIO	190.000,00	189.556,27	08/08/2006	08/08/2036	FRANCES	mensual	variable	4,62	30/360	Euribor año hipotecario	0,70	+	anual	HIPOTECARIA
8511	24-abr-07	2101	2095 0346 40 8508830650	HIPOTECARIO	192.000,00	191.123,93	25/04/2006	05/05/2036	FRANCES	mensual	variable	4,20	30/360	Euribor año hipotecario	0,60	+	anual	HIPOTECARIA
8512	24-abr-07	2101	2095 0114 60 8508830758	HIPOTECARIO	138.000,00	135.740,42	11/04/2006	30/04/2036	FRANCES	mensual	variable	4,17	30/360	Euribor año hipotecario	0,55	+	anual	HIPOTECARIA
8513	24-abr-07	2101	2095 0471 70 8508831124	HIPOTECARIO	210.000,00	207.436,83	08/05/2006	08/05/2041	FRANCES	mensual	variable	4,22	30/360	Euribor año hipotecario	0,50	+	anual	HIPOTECARIA
8514	24-abr-07	2101	2095 0473 60 8508831445	HIPOTECARIO	243.000,00	241.972,04	24/04/2006	24/04/2036	FRANCES	mensual	variable	4,22	30/360	Euribor año hipotecario	0,60	+	anual	HIPOTECARIA
8515	24-abr-07	2101	2095 0340 71 8508831641	HIPOTECARIO	164.000,00	162.312,44	10/04/2006	10/04/2036	FRANCES	mensual	variable	4,57	30/360	Euribor año hipotecario	0,95	+	anual	HIPOTECARIA
8516	24-abr-07	2101	2095 0093 60 8508832210	HIPOTECARIO	349.000,00	347.489,38	31/05/2006	31/05/2036	FRANCES	mensual	mixto	3,95	30/360	Euribor año hipotecario	0,60	+	anual	HIPOTECARIA
8517	24-abr-07	2101	2095 0063 40 8508832337	HIPOTECARIO	168.000,00	163.717,24	02/05/2006	02/05/2041	FRANCES	mensual	variable	4,27	30/360	Euribor año hipotecario	0,55	+	anual	HIPOTECARIA
8518	24-abr-07	2101	2095 0528 60 8508832605	HIPOTECARIO	220.000,00	219.021,39	26/04/2006	26/04/2036	FRANCES	mensual	variable	4,27	30/360	Euribor año hipotecario	0,65	+	anual	HIPOTECARIA
8519	24-abr-07	2101	2095 0112 70 8508832658	HIPOTECARIO	360.000,00	358.115,29	27/04/2006	01/05/2036	FRANCES	mensual	mixto	3,80	30/360	Euribor año hipotecario	0,50	+	anual	HIPOTECARIA
8520	24-abr-07	2101	2095 0589 40 8508833005	HIPOTECARIO	180.000,00	177.841,04	24/04/2006	24/04/2041	FRANCES	mensual	variable	4,22	30/360	Euribor año hipotecario	0,60	+	anual	HIPOTECARIA
8521	24-abr-07	2101	2095 0056 00 8508833081	HIPOTECARIO	173.280,00	171.045,65	04/05/2006	04/05/2041	FRANCES	mensual	mixto	3,75	30/360	IRPH entidades	0,00	+	anual	HIPOTECARIA
8522	24-abr-07	2101	2095 0471 71 8508833201	HIPOTECARIO	288.770,07	287.716,55	27/06/2006	27/06/2036	FRANCES	mensual	variable	4,40	30/360	Euribor año hipotecario	0,60	+	anual	HIPOTECARIA
8523	24-abr-07	2101	2095 0184 70 8508833267	HIPOTECARIO	127.000,00	124.456,93	07/06/2006	07/06/2031	FRANCES	mensual	mixto	3,90	30/360	Euribor año hipotecario	0,70	+	anual	HIPOTECARIA
8524	24-abr-07	2101	2095 0243 70 8508833613	HIPOTECARIO	169.000,00	168.186,43	28/04/2006	28/04/2036	FRANCES	mensual	variable	4,17	30/360	Euribor año hipotecario	0,55	+	anual	HIPOTECARIA
8525	24-abr-07	2101	2095 0519 30 8508833968	HIPOTECARIO	200.000,00	198.859,94	28/04/2006	28/04/2036	FRANCES	mensual	mixto	3,70	30/360	Euribor año hipotecario	0,65	+	anual	HIPOTECARIA
8526	24-abr-07	2101	2095 0541 90 8508834106	HIPOTECARIO	180.000,00	179.235,40	28/04/2006	28/04/2036	FRANCES	mensual	variable	4,27	30/360	Euribor año hipotecario	0,65	+	anual	HIPOTECARIA
8527	24-abr-07	2101	2095 0075 00 8508834144	HIPOTECARIO	154.000,00	151.528,66	18/05/2006	18/05/2036	FRANCES	mensual	variable	4,37	30/360	Euribor año hipotecario	0,65	+	anual	HIPOTECARIA
8528	24-abr-07	2101	2095 0360 60 8508834275	HIPOTECARIO	168.300,00	165.643,82	22/05/2006	22/05/2036	FRANCES	mensual	variable	4,27	30/360	Euribor año hipotecario	0,55	+	anual	HIPOTECARIA
8529	24-abr-07	2101	2095 0362 00 8508834412	HIPOTECARIO	210.000,00	209.040,41	02/05/2006	02/05/2036	FRANCES	mensual	variable	4,32	30/360	Euribor año hipotecario	0,60	+	anual	HIPOTECARIA
8530	24-abr-07	2101	2095 0472 10 8508834621	HIPOTECARIO	220.000,00	217.122,40	18/04/2006	18/04/2041	FRANCES	mensual	variable	4,22	30/360	Euribor año hipotecario	0,60	+	anual	HIPOTECARIA
8531	24-abr-07	2101	2095 0000 70 8508835342	HIPOTECARIO	243.400,00	242.411,12	01/06/2006	01/06/2036	FRANCES	mensual	mixto	4,03	30/360	Euribor año hipotecario	0,65	+	anual	HIPOTECARIA
8532	24-abr-07	2101	2095 0536 40 8508835775	HIPOTECARIO	193.600,00	192.920,59	12/04/2006	05/05/2036	FRANCES	mensual	mixto	4,30	30/360	Euribor año hipotecario	0,75	+	anual	HIPOTECARIA

Auto numérico	Fecha Información	Entidad	Número de Préstamo	Tipo de Préstamo	Importe Inicial	Saldo Vivo	Fecha Formalización	Fecha Finalización	Tipo Amortización	Frecuencia Cobro	Interés f/v	Tipo Interés Actual	Cálculo Intereses	Índice de referencia	Margen s/Índice	Margen +/-	Frecuencia Rev Tipo	Garantías
8533	24-abr-07	2101	2095 0230 60 8508835887	HIPOTECARIO	240.000,00	237.060,42	27/04/2006	27/04/2041	FRANCES	mensual	variable	4,12	30/360	Euribor año hipotecario	0,50	+	anual	HIPOTECARIA
8534	24-abr-07	2101	2095 0243 70 8508835931	HIPOTECARIO	175.000,00	172.991,89	16/05/2006	10/06/2041	FRANCES	mensual	variable	4,40	30/360	Euribor año hipotecario	0,60	+	anual	HIPOTECARIA
8535	24-abr-07	2101	2095 0389 70 8508836118	HIPOTECARIO	186.000,00	185.147,01	02/05/2006	02/05/2036	FRANCES	mensual	mixto	4,00	30/360	Euribor año hipotecario	0,75	+	anual	HIPOTECARIA
8536	24-abr-07	2101	2095 0584 11 8508836221	HIPOTECARIO	180.000,00	177.677,68	21/04/2006	21/04/2041	FRANCES	mensual	variable	4,46	30/360	IRPH entidades	0,10	+	anual	HIPOTECARIA
8537	24-abr-07	2101	2095 0440 01 8508836411	HIPOTECARIO	192.300,00	191.382,87	27/04/2006	27/04/2036	FRANCES	mensual	mixto	3,95	30/360	Euribor año hipotecario	0,70	+	anual	HIPOTECARIA
8538	24-abr-07	2101	2095 0114 60 8508836502	HIPOTECARIO	285.000,00	273.824,88	24/05/2006	01/08/2039	FRANCES	mensual	mixto	3,80	30/360	Euribor año hipotecario	0,50	+	anual	HIPOTECARIA
8539	24-abr-07	2101	2095 0033 20 8508836521	HIPOTECARIO	194.200,00	191.801,75	15/05/2006	15/05/2041	FRANCES	mensual	variable	4,22	30/360	Euribor año hipotecario	0,50	+	anual	HIPOTECARIA
8540	24-abr-07	2101	2095 0370 90 8508836968	HIPOTECARIO	120.200,00	118.874,51	10/08/2006	10/08/2036	FRANCES	mensual	variable	4,52	30/360	Euribor año hipotecario	0,50	+	anual	HIPOTECARIA
8541	24-abr-07	2101	2095 0040 60 8508838191	HIPOTECARIO	142.000,00	139.763,75	27/04/2006	27/04/2036	FRANCES	mensual	variable	4,62	30/360	Euribor año hipotecario	0,60	+	anual	HIPOTECARIA
8542	24-abr-07	2101	2095 0527 10 8508838402	HIPOTECARIO	247.498,34	244.830,71	24/05/2006	24/05/2041	FRANCES	mensual	variable	4,62	30/360	Euribor año hipotecario	1,00	+	anual	HIPOTECARIA
8543	24-abr-07	2101	2095 0537 90 8508838440	HIPOTECARIO	200.000,00	199.658,56	28/09/2006	28/09/2036	FRANCES	mensual	variable	4,37	30/360	Euribor año hipotecario	0,65	+	anual	HIPOTECARIA
8544	24-abr-07	2101	2095 0063 40 8508838567	HIPOTECARIO	278.900,00	272.917,70	01/06/2006	01/06/2036	FRANCES	mensual	mixto	4,40	30/360	Euribor año hipotecario	0,75	+	anual	HIPOTECARIA
8545	24-abr-07	2101	2095 0341 10 8508839007	HIPOTECARIO	222.200,00	221.349,54	08/05/2006	08/05/2036	FRANCES	mensual	variable	4,47	30/360	Euribor año hipotecario	0,60	+	anual	HIPOTECARIA
8546	24-abr-07	2101	2095 0255 30 8508839176	HIPOTECARIO	192.000,00	188.806,41	05/05/2006	05/05/2036	FRANCES	mensual	variable	4,22	30/360	Euribor año hipotecario	0,75	+	anual	HIPOTECARIA
8547	24-abr-07	2101	2095 0323 60 8508839180	HIPOTECARIO	243.500,00	242.367,64	12/05/2006	15/05/2036	FRANCES	mensual	variable	4,27	30/360	Euribor año hipotecario	0,50	+	anual	HIPOTECARIA
8548	24-abr-07	2101	2095 0040 60 8508839254	HIPOTECARIO	184.499,23	182.611,67	26/05/2006	26/05/2041	FRANCES	mensual	mixto	4,39	30/360	Euribor año hipotecario	0,55	+	anual	HIPOTECARIA
8549	24-abr-07	2101	2095 0519 30 8508839989	HIPOTECARIO	156.000,00	155.352,77	28/04/2006	28/04/2036	FRANCES	mensual	mixto	4,39	30/360	Euribor año hipotecario	1,00	+	anual	HIPOTECARIA
8550	24-abr-07	2101	2095 0055 60 8508840481	HIPOTECARIO	222.375,00	219.163,04	26/05/2006	26/05/2036	FRANCES	mensual	variable	4,52	30/360	Euribor año hipotecario	0,90	+	anual	HIPOTECARIA
8551	24-abr-07	2101	2095 0448 70 8508840745	HIPOTECARIO	52.000,00	51.750,67	21/04/2006	08/05/2035	FRANCES	mensual	variable	4,52	30/360	Euribor año hipotecario	0,70	+	anual	HIPOTECARIA
8552	24-abr-07	2101	2095 0534 50 8508840783	HIPOTECARIO	100.000,00	98.388,37	28/04/2006	28/04/2036	FRANCES	mensual	variable	4,52	30/360	Euribor año hipotecario	0,80	+	anual	HIPOTECARIA
8553	24-abr-07	2101	2095 0445 30 8508841335	HIPOTECARIO	196.000,00	193.472,66	02/05/2006	05/05/2041	FRANCES	mensual	mixto	4,00	30/360	Euribor año hipotecario	0,75	+	anual	HIPOTECARIA
8554	24-abr-07	2101	2095 0468 10 8508841354	HIPOTECARIO	230.000,00	229.101,34	26/04/2006	05/05/2036	FRANCES	mensual	mixto	3,75	30/360	Euribor año hipotecario	1,00	+	anual	HIPOTECARIA
8555	24-abr-07	2101	2095 0468 10 8508841447	HIPOTECARIO	200.000,00	199.344,93	24/05/2006	05/06/2036	FRANCES	mensual	variable	4,42	30/360	Euribor año hipotecario	0,70	+	anual	HIPOTECARIA
8556	24-abr-07	2101	2095 0095 50 8508841510	HIPOTECARIO	175.000,00	171.149,60	27/04/2006	27/04/2036	FRANCES	mensual	variable	4,39	30/360	Euribor año hipotecario	0,85	+	anual	HIPOTECARIA
8557	24-abr-07	2101	2095 0509 60 8508843292	HIPOTECARIO	205.000,00	174.763,68	20/04/2006	05/05/2036	FRANCES	mensual	variable	4,32	30/360	Euribor año hipotecario	0,70	+	anual	HIPOTECARIA
8558	24-abr-07	2101	2095 0518 90 8508843351	HIPOTECARIO	231.200,00	226.240,34	09/05/2006	09/05/2031	FRANCES	mensual	variable	4,47	30/360	Euribor año hipotecario	0,75	+	anual	HIPOTECARIA
8559	24-abr-07	2101	2095 0350 41 8508843581	HIPOTECARIO	170.800,00	167.974,85	11/05/2006	11/05/2036	FRANCES	mensual	mixto	4,10	30/360	Euribor año hipotecario	0,75	+	anual	HIPOTECARIA
8560	24-abr-07	2101	2095 0365 40 8508843824	HIPOTECARIO	204.350,00	203.490,50	05/06/2006	05/06/2036	FRANCES	mensual	mixto	3,85	30/360	Euribor año hipotecario	0,50	+	anual	HIPOTECARIA
8561	24-abr-07	2101	2095 0014 20 8508843858	HIPOTECARIO	106.000,00	104.246,64	04/05/2006	04/05/2036	FRANCES	mensual	variable	4,35	30/360	Euribor año hipotecario	0,55	+	anual	HIPOTECARIA
8562	24-abr-07	2101	2095 0161 90 8508843881	HIPOTECARIO	243.500,00	242.486,55	26/05/2006	26/05/2036	FRANCES	mensual	mixto	3,85	30/360	Euribor año hipotecario	0,60	+	anual	HIPOTECARIA
8563	24-abr-07	2101	2095 0023 50 8508843940	HIPOTECARIO	300.000,00	295.707,61	26/05/2006	26/05/2036	FRANCES	mensual	mixto	4,00	30/360	Euribor año hipotecario	0,85	+	anual	HIPOTECARIA
8564	24-abr-07	2101	2095 0332 90 8508845855	HIPOTECARIO	84.056,00	83.346,24	10/08/2006	10/08/2041	FRANCES	mensual	variable	4,27	30/360	Euribor año hipotecario	0,55	+	anual	HIPOTECARIA
8565	24-abr-07	2101	2095 0326 10 8508847736	HIPOTECARIO	96.200,00	93.529,84	16/05/2006	28/05/2026	FRANCES	mensual	variable	4,62	30/360	Euribor año hipotecario	0,70	+	anual	HIPOTECARIA
8566	24-abr-07	2101	2095 0276 21 8508848541	HIPOTECARIO	90.000,00	84.824,98	22/05/2006	22/05/2026	FRANCES	mensual	mixto	4,32	30/360	Euribor año hipotecario	0,60	+	anual	HIPOTECARIA
8567	24-abr-07	2101	2095 0252 10 8508848782	HIPOTECARIO	100.800,00	99.740,90	11/05/2006	11/05/2031	FRANCES	mensual	mixto	4,00	30/360	Euribor año hipotecario	0,60	+	anual	HIPOTECARIA
8568	24-abr-07	2101	2095 0544 20 8508849543	HIPOTECARIO	330.000,00	330.000,00	22/06/2006	22/06/2041	FRANCES	mensual	variable	4,37	30/360	Euribor año hipotecario	0,65	+	anual	HIPOTECARIA
8569	24-abr-07	2101	2095 0445 30 8508850046	HIPOTECARIO	170.000,00	169.030,86	28/04/2006	05/05/2036	FRANCES	mensual	variable	4,60	30/360	Euribor año hipotecario	0,80	+	anual	HIPOTECARIA
8570	24-abr-07	2101	2095 0267 10 8508850202	HIPOTECARIO	123.300,00	122.746,51	02/05/2006	02/05/2036	FRANCES	mensual	mixto	3,70	30/360	Euribor año hipotecario	0,85	+	anual	HIPOTECARIA
8571	24-abr-07	2101	2095 0519 30 8508850217	HIPOTECARIO	162.300,00	158.579,95	04/05/2006	04/05/2036	FRANCES	mensual	variable	4,37	30/360	Euribor año hipotecario	0,65	+	anual	HIPOTECARIA
8572	24-abr-07	2101	2095 0048 20 8508850293	HIPOTECARIO	210.000,00	208.179,10	27/07/2006	04/08/2035	FRANCES	mensual	variable	4,22	30/360	Euribor año hipotecario	0,50	+	anual	HIPOTECARIA
8573	24-abr-07	2101	2095 0059 40 8508850333	HIPOTECARIO	135.200,00	134.675,99	27/07/2006	27/07/2041	FRANCES	mensual	variable	4,41	30/360	Euribor año hipotecario	0,55	+	anual	HIPOTECARIA
8574	24-abr-07	2101	2095 0346 40 8508851624	HIPOTECARIO	200.000,00	199.134,27	15/05/2006	05/06/2036	FRANCES	mensual	variable	4,45	30/360	Euribor año hipotecario	0,65	+	anual	HIPOTECARIA
8575	24-abr-07	2101	2095 0410 90 8508851658	HIPOTECARIO	132.000,00	130.446,89	31/05/2006	05/06/2036	FRANCES	mensual	mixto	3,95	30/360	Euribor año hipotecario	0,99	+	anual	HIPOTECARIA
8576	24-abr-07	2101	2095 0592 10 8508851702	HIPOTECARIO	93.200,00	92.926,85	02/05/2006	02/05/2036	FRANCES	mensual	variable	4,55	30/360	IRPH entidades	0,10	+	anual	HIPOTECARIA
8577	24-abr-07	2101	2095 0355 70 8508851793	HIPOTECARIO	103.057,00	101.536,51	16/05/2006	16/05/2036	FRANCES	mensual	variable	4,67	30/360	Euribor año hipotecario	0,95	+	anual	HIPOTECARIA
8578	24-abr-07	2101	2095 0334 80 8508852609	HIPOTECARIO	170.000,00	166.351,95	20/06/2006	20/06/2036	FRANCES	mensual	mixto	3,95	30/360	Euribor año hipotecario	0,60	+	anual	HIPOTECARIA
8579	24-abr-07	2101	2095 0584 10 8508852666	HIPOTECARIO	145.500,00	143.194,13	16/05/2006	16/05/2031	FRANCES	mensual	variable	4,22	30/360	Euribor año hipotecario	0,50	+	anual	HIPOTECARIA
8580	24-abr-07	2101	2095 0273 90 8508852670	HIPOTECARIO	63.218,00	62.798,61	04/05/2006	04/05/2036	FRANCES	mensual	variable	4,47	30/360	Euribor año hipotecario	0,75	+	anual	HIPOTECARIA
8581	24-abr-07	2101	2095 0193 11 8508852731	HIPOTECARIO	241.000,00	237.240,63	26/10/2006	05/11/2036	FRANCES	mensual	mixto	4,50	30/360	Euribor año hipotecario	0,60	+	anual	HIPOTECARIA
8582	24-abr-07	2101	2095 0236 30 8508852841	HIPOTECARIO	112.000,00	110.256,83	10/05/2006	10/05/2036	FRANCES	mensual	variable	4,42	30/360	Euribor año hipotecario	0,70	+	anual	HIPOTECARIA
8583	24-abr-07	2101	2095 0392 20 8508853387	HIPOTECARIO	165.300,00	162.731,41	04/05/2006	04/05/2036	FRANCES	mensual	variable	4,57	30/360	Euribor año hipotecario	0,85	+	anual	HIPOTECARIA
8584	24-abr-07	2101	2095 0048 20 8508853446	HIPOTECARIO	130.000,00	129.650,85	20/04/2006	05/05/2036	FRANCES	mensual	variable	4,47	30/360	Euribor año hipotecario	0,75	+	anual	HIPOTECARIA
8585	24-abr-07	2101	2095 0022 00 8508854186	HIPOTECARIO	180.000,00	178.026,54	10/08/2006	05/09/2036	FRANCES	mensual	variable	4,66	30/360	Euribor año hipotecario	0,60	+	anual	HIPOTECARIA
8586	24-abr-07	2101	2095 0214 10 8508854469	HIPOTECARIO	54.200,00	53.475,21	17/05/2006	05/06/2041	FRANCES	mensual	variable	4,56	30/360	MULTIPLE T	0,00	+	anual	HIPOTECARIA
8587	24-abr-07	2101	2095 0028 80 8508855779	HIPOTECARIO	190.000,00	189.486,05	22/06/2006	12/07/2036	FRANCES	mensual	mixto	3,90	30/360	Euribor año hipotecario	0,60	+	anual	HIPOTECARIA
8588	24-abr-07	2101	2095 0365 40 8508856048	HIPOTECARIO	210.400,00	203.613,91	07/07/2006	07/07/2036	FRANCES	mensual	variable	4,56	30/360	Euribor año hipotecario	0,70	+	anual	HIPOTECARIA
8589	24-abr-07	2101	2095 0495 11 8508856491	HIPOTECARIO	211.000,00	209.993,68	14/06/2006	14/06/2041	FRANCES	mensual	variable	4,35	30/360	Euribor año hipotecario	0,55	+	anual	HIPOTECARIA
8590	24-abr-07	2101	2095 0335 20 8508856510	HIPOTECARIO	149.000,00	146.826,60	27/04/2006	06/05/2036	FRANCES	mensual	mixto	3,95	30/360	Euribor año hipotecario	0,95	+	anual	HIPOTECARIA
8591	24-abr-07	2101	2095 0180 90 8508857018	HIPOTECARIO	205.000,00	202.476,39	17/05/2006	01/06/2036	FRANCES	mensual	variable	4,35	30/360	Euribor año hipotecario	0,55	+	anual	HIPOTECARIA
8592	24-abr-07	2101	2095 0598 70 8508857362	HIPOTECARIO	200.000,00	197.638,22	17/05/2006	17/05/2041	FRANCES	mensual	variable	4,32	30/360	Euribor año hipotecario	0,60	+	anual	HIPOTECARIA
8593	24-abr-07	2101	2095 0444 90 8508857377	HIPOTECARIO	180.000,00	177.750,15	28/04/2006	05/05/2041	FRANCES	mensual	variable	4,72	30/360	Euribor año hipotecario	1,00	+	anual	HIPOTECARIA
8594	24-abr-07	2101	2095 0262 70 8508858385	HIPOTECARIO	215.000,00	213.960,95	27/04/2006	27/04/2041	FRANCES	mensual	mixto	3,90	30/360	IRPH entidades	0,10	+	anual	HIPOTECARIA
8595	24-abr-07	2101	2095 0498 30 8508858522	HIPOTECARIO	265.900,00	264.090,71	05/05/2006	05/05/2036	FRANCES	mensual	variable	4,00	30/360	Euribor año hipotecario	0,60	+	anual	HIPOTECARIA
8596	24-abr-07	2101	2095 0348 30 8508858541	HIPOTECARIO	162.000,00	161.282,06	26/05/2006	26/05/2036	FRANCES	mensual	variable	4,17	30/360	Euribor año hipotecario	0,45	+	anual	HIPOTECARIA
8597	24-abr-07	2101	2095 0233 10 8508859034	HIPOTECARIO	276.500,00	273.417,52	02/05/2006	05/05/2036	FRANCES	mensual	variable	4,47	30/360	Euribor año hipotecario	0,75	+	anual	HIPOTECARIA
8598	24-abr-07	2101	2095 0203 80 8508859321	HIPOTECARIO	153.000,00	151.127,03	19/05/2006	07/06/2041	FRANCES	mensual	variable	4,35	30/360	Euribor año hipotecario	0,55	+	anual	HIPOTECARIA
8599	24-abr-07	2101	2095 0382 50 8508859393	HIPOTECARIO	210.400,00	207.014,35	09/05/2006	09/05/2041	FRANCES	mensual	mixto	4,00	30/360	Euribor año hipotecario	1,00	+	anual	HIPOTECARIA
8600	24-abr-07	2101	2095 0440 00 8508859847	HIPOTECARIO	201.300,00	200.635,47	19/05/2006	19/05/2036	FRANCES	mensual	variable	4,27	30/360	Euribor año hipotecario	0,55	+	anual	HIPOTECARIA
8601	24-abr-07	2101	2095 0203 80 8508859959	HIPOTECARIO	139.400,00	137.675,70	27/06/2006	27/06/2036	FRANCES	mensual	variable	4,45	30/360	Euribor año hipotecario	0,65	+	anual	HIPOTECARIA
8602	24-abr-07	2101	2095 0243 70 8508860368	HIPOTECARIO	87.260,00	86.990,85	03/05/2006	03/05/2041	FRANCES	mensual	mixto	3,95	30/360	Euribor año hipotecario	1,00	+	anual	HIPOTECARIA
8603	24-abr-07	2101	2095 0537 91 8508860531	HIPOTECARIO	164.480,00	163.837,33	24/07/2006	24/07/2036	FRANCES	mensual	variable	4,51	30/360	Euribor año hipotecario	0,65	+	anual	HIPOTECARIA
8604	24-abr-07	2101	2095 0521 41 8508860681	HIPOTECARIO	225.200,00	224.234,89	18/05/2006	18/05/2036	FRANCES	mensual	variable	4,42	30/360	Euribor año hipotecario	0,70	+	anual	HIPOTECARIA
8605	24-abr-07	2101	2095 0037 00 8508860958	HIPOTECARIO	216.000,00	215.256,20	12/05/2006	12/05/2036	FRANCES	mensual	variable	4,15	30/360	Euribor año hipotecario	0,75	+	anual	HIPOTECARIA
8606	24-abr-07	2101	2095 0350 40 8508861041	HIPOTECARIO	265.040,00	261.556,88	22/06/2006	03/07/2036	FRANCES	mensual	mixto	4,10	30/360	Euribor año hipotecario	0,65	+	anual	HIPOTECARIA
8607	24-abr-07	2101	2095 0203 80 8508861168	HIPOTECARIO	133.000,00	131.393,58	19/07/2006	19/07/2036	FRANCES	mensual	variable	4,41	30/360	Euribor año hipotecario	0,55	+	anual	HIPOTECARIA
8608	24-abr-07	2101	2095 0010 40 8508861738	HIPOTECARIO	119.824,00	116.467,13	11/05/2006	11/05/2041	FRANCES	mensual	variable	4,27	30/360	Euribor año hipotecario	0,55	+	anual	HIPOTECARIA
8609	24-abr-07	2101	2095 0364 10 8508861854	HIPOTECARIO	261.500,00	260.280,39	23/05/2006	05/06/2026	FRANCES	mensual	variable	4,30	30/360	Euribor año hipotecario	0,50	+	anual	HIPOTECARIA
8610	24-abr-07	2101	2095 0382 50 8508862216	HIPOTECARIO	45.000,00	44.423,95	22/06/2006	22/06/2036	FRANCES	mensual	mixto	3,85	30/360	Euribor año hipotecario	0,60	+	anual	HIPOTECARIA
8611	24-abr-07	2101	2095 0021 60 8508862537	HIPOTECARIO	186.000,00	185.267,25	24/08/2006	24/08/2031	FRANCES	mensual	mixto	4,50	30/360	Euribor año hipotecario	0,75	+	anual	HIPOTECARIA
8612	24-abr-07	2101	2095 0018 00 8508863034	HIPOTECARIO	228.300,00	222.804,03	21/06/2006	21/06/2036	FRANCES	mensual	variable	4,40	30/360	Euribor año hipotecario	0,60	+	anual	HIPOTECARIA
8613	24-abr-07	2101	2095 0314 30 8508863224	HIPOTECARIO	149.000,00	147.065,11	11/05/2006	05/06/2041	FRANCES	mensual	variable	4,40	30/360	Euribor año hipotecario	0,60	+	anual	HIPOTECARIA
8614	24-abr-07	2101	2095 0056 00 8508863773	HIPOTECARIO	180.000,00	178.319,94	14/07/2006	14/07/2036	FRANCES	mensual	variable	4,41	30/360	Euribor año hipotecario	0,55	+	anual	HIPOTECARIA
8615	24-abr-07	2101	2095 0359 50 8508864270	HIPOTECARIO	145.000,00	122.533,42	12/06/2006	12/06/2036	FRANCES	mensual	variable	4,35	30/360	Euribor año hipotecario	0,55	+	anual	HIPOTECARIA
8616	24-abr-07	2101	2095 0067 20 8508864363	HIPOTECARIO	132.400,00	130.813,33	11/05/2006	11/09/2029	FRANCES	mensual	variable	4,22	30/360	Euribor año hipotecario	0,50	+	anual	HIPOTECARIA
8617	24-abr-07	2101	2095 0545 70 8508864378	HIPOTECARIO	139.000,00	138.429,27	18/05/2006	18/05/2041	FRANCES	mensual	variable	4,42	30/360	Euribor año hipotecario	0,70	+	anual	HIPOTECARIA
8618	24-abr-07	2101	2095 0538 30 8508864475	HIPOTECARIO	119.000,00	118.460,98	04/05/2006	05/05/2036	FRANCES	mensual	variable	4,42	30/360	Euribor año hipotecario	0,70	+	anual	HIPOTECARIA
8619	24-abr-07	2101	2095 0479 30 8508864534	HIPOTECARIO	295.000,00	293.926,10	17/05/2006	17/05/2036	FRANCES	mensual	variable	4,22	30/360	Euribor año hipotecario	0,50	+	anual	HIPOTECARIA
8620	24-abr-07	2101	2095 0519 30 8508864646	HIPOTECARIO	173.120,00	172.311,22	30/05/2006	03/06/2036	FRANCES	mensual	variable	4,40	30/360	Euribor año hipotecario	0,60	+	anual	HIPOTECARIA
							27/04/2006	27/04/2036	FRANCES	mensual	variable	4,32	30/360	Euribor año hipotecario	0,70	+	anual	HIPOTECARIA

Auto numérico	Fecha Información	Entidad	Número de Préstamo	Tipo de Préstamo	Importe Inicial	Saldo Vivo	Fecha Formalización	Fecha Finalización	Tipo Amortización	Frecuencia Cobro	Interes f/v	Tipo Interes Actual	Calculo Intereses	Indice de referencia	Margen s/Indice	Margen +/-	Frecuencia Rev Tipo	Garantias
8621	24-abr-07	2101	2095 0574 40 8508864743	HIPOTECARIO	155.000,00	154.366,60	28/04/2006	28/04/2036	FRANCES	mensual	variable	4,37	30/360	Euribor año hipotecario	0,75	+	anual	HIPOTECARIA
8622	24-abr-07	2101	2095 0212 00 8508865538	HIPOTECARIO	366.000,00	362.415,21	08/06/2006	08/06/2036	FRANCES	mensual	mixto	3,80	30/360	Euribor año hipotecario	0,45	+	anual	HIPOTECARIA
8623	24-abr-07	2101	2095 0309 90 8508865580	HIPOTECARIO	180.000,00	179.313,76	02/06/2006	02/06/2036	FRANCES	mensual	variable	4,50	30/360	Euribor año hipotecario	0,70	+	anual	HIPOTECARIA
8624	24-abr-07	2101	2095 0389 70 8508866128	HIPOTECARIO	117.000,00	116.542,87	12/05/2006	12/05/2036	FRANCES	mensual	variable	4,42	30/360	Euribor año hipotecario	0,70	+	anual	HIPOTECARIA
8625	24-abr-07	2101	2095 0340 70 8508866449	HIPOTECARIO	120.000,00	118.581,31	05/05/2006	05/05/2041	FRANCES	mensual	variable	4,57	30/360	Euribor año hipotecario	0,85	+	anual	HIPOTECARIA
8626	24-abr-07	2101	2095 0191 00 8508866890	HIPOTECARIO	186.000,00	183.703,04	04/05/2006	04/05/2041	FRANCES	mensual	variable	4,22	30/360	Euribor año hipotecario	0,50	+	anual	HIPOTECARIA
8627	24-abr-07	2101	2095 0344 50 8508867062	HIPOTECARIO	198.500,00	197.694,91	16/05/2006	16/05/2036	FRANCES	mensual	variable	4,20	30/360	Euribor año hipotecario	0,80	+	anual	HIPOTECARIA
8628	24-abr-07	2101	2095 0111 20 8508867214	HIPOTECARIO	128.000,00	125.866,85	03/05/2006	03/09/2036	FRANCES	mensual	mixto	3,85	30/360	Euribor año hipotecario	0,50	+	anual	HIPOTECARIA
8629	24-abr-07	2101	2095 0015 70 8508867632	HIPOTECARIO	240.100,00	237.574,82	05/07/2006	12/07/2041	FRANCES	mensual	mixto	3,75	30/360	Euribor año hipotecario	0,55	+	anual	HIPOTECARIA
8630	24-abr-07	2101	2095 0188 50 8508867822	HIPOTECARIO	114.000,00	112.501,06	17/07/2006	17/07/2036	FRANCES	mensual	variable	4,51	30/360	Euribor año hipotecario	0,65	+	anual	HIPOTECARIA
8631	24-abr-07	2101	2095 0547 60 8508867856	HIPOTECARIO	165.056,37	164.411,48	27/04/2006	03/05/2036	FRANCES	mensual	variable	4,42	30/360	Euribor año hipotecario	0,70	+	anual	HIPOTECARIA
8632	24-abr-07	2101	2095 0264 60 8508869152	HIPOTECARIO	307.200,00	304.668,57	28/07/2006	03/08/2041	FRANCES	mensual	variable	4,62	30/360	Euribor año hipotecario	0,70	+	anual	HIPOTECARIA
8633	24-abr-07	2101	2095 0306 50 8508869230	HIPOTECARIO	51.920,00	50.319,41	23/05/2006	23/05/2026	FRANCES	mensual	mixto	3,90	30/360	IRPH entidades	0,00	+	anual	HIPOTECARIA
8634	24-abr-07	2101	2095 0584 10 8508869319	HIPOTECARIO	124.000,00	122.502,89	17/05/2006	17/05/2041	FRANCES	mensual	variable	4,47	30/360	Euribor año hipotecario	0,75	+	anual	HIPOTECARIA
8635	24-abr-07	2101	2095 0574 40 8508869401	HIPOTECARIO	144.000,00	141.929,05	02/06/2006	02/06/2036	FRANCES	mensual	variable	4,40	30/360	Euribor año hipotecario	0,60	+	anual	HIPOTECARIA
8636	24-abr-07	2101	2095 0389 70 8508869585	HIPOTECARIO	144.250,00	143.796,22	06/07/2006	06/07/2036	FRANCES	mensual	variable	4,61	30/360	Euribor año hipotecario	0,75	+	anual	HIPOTECARIA
8637	24-abr-07	2101	2095 0332 91 8508869631	HIPOTECARIO	195.500,00	194.672,28	14/06/2006	14/06/2036	FRANCES	mensual	variable	4,25	30/360	Euribor año hipotecario	0,45	+	anual	HIPOTECARIA
8638	24-abr-07	2101	2095 0063 40 8508869834	HIPOTECARIO	282.500,00	282.500,00	05/05/2006	05/05/2036	FRANCES	mensual	variable	4,32	30/360	Euribor año hipotecario	0,60	+	anual	HIPOTECARIA
8639	24-abr-07	2101	2095 0084 30 8508870170	HIPOTECARIO	174.000,00	173.211,85	23/05/2006	23/05/2036	FRANCES	mensual	variable	4,22	30/360	Euribor año hipotecario	0,50	+	anual	HIPOTECARIA
8640	24-abr-07	2101	2095 0544 20 8508870360	HIPOTECARIO	189.000,00	186.602,82	25/04/2006	25/04/2041	FRANCES	mensual	variable	4,12	30/360	Euribor año hipotecario	0,50	+	anual	HIPOTECARIA
8641	24-abr-07	2101	2095 0047 80 8508870400	HIPOTECARIO	101.804,00	100.632,78	10/08/2006	10/08/2036	FRANCES	mensual	variable	4,47	30/360	Euribor año hipotecario	0,55	+	anual	HIPOTECARIA
8642	24-abr-07	2101	2095 0449 10 8508870453	HIPOTECARIO	206.000,00	203.574,88	23/05/2006	23/05/2041	FRANCES	mensual	variable	4,42	30/360	Euribor año hipotecario	0,70	+	anual	HIPOTECARIA
8643	24-abr-07	2101	2095 0524 80 8508871457	HIPOTECARIO	236.099,04	235.328,48	16/05/2006	05/06/2036	FRANCES	mensual	variable	4,70	30/360	Euribor año hipotecario	0,90	+	anual	HIPOTECARIA
8644	24-abr-07	2101	2095 0346 40 8508871706	HIPOTECARIO	122.400,00	120.972,74	03/05/2006	05/05/2041	FRANCES	mensual	variable	4,65	30/360	IRPH entidades	0,20	+	anual	HIPOTECARIA
8645	24-abr-07	2101	2095 0505 81 8508872321	HIPOTECARIO	202.000,00	201.274,46	08/05/2006	08/05/2036	FRANCES	mensual	variable	4,62	30/360	Euribor año hipotecario	0,90	+	anual	HIPOTECARIA
8646	24-abr-07	2101	2095 0225 10 8508872353	HIPOTECARIO	180.000,00	177.048,35	11/05/2006	11/05/2036	FRANCES	mensual	mixto	3,90	30/360	Euribor año hipotecario	0,60	+	anual	HIPOTECARIA
8647	24-abr-07	2101	2095 0184 70 8508872387	HIPOTECARIO	222.300,00	219.821,77	12/05/2006	10/06/2041	FRANCES	mensual	variable	4,35	30/360	Euribor año hipotecario	0,55	+	anual	HIPOTECARIA
8648	24-abr-07	2101	2095 0065 30 8508872596	HIPOTECARIO	180.000,00	179.317,40	24/05/2006	24/05/2036	FRANCES	mensual	variable	4,52	30/360	Euribor año hipotecario	0,80	+	anual	HIPOTECARIA
8649	24-abr-07	2101	2095 0522 91 8508872851	HIPOTECARIO	225.000,00	223.882,52	05/05/2006	05/05/2036	FRANCES	mensual	variable	3,95	30/360	Euribor año hipotecario	0,55	+	anual	HIPOTECARIA
8650	24-abr-07	2101	2095 0087 70 8508872898	HIPOTECARIO	192.000,00	190.977,64	08/05/2006	08/05/2036	FRANCES	mensual	mixto	3,80	30/360	Euribor año hipotecario	0,75	+	anual	HIPOTECARIA
8651	24-abr-07	2101	2095 0574 40 8508872980	HIPOTECARIO	60.000,00	57.251,04	10/05/2006	10/05/2021	FRANCES	mensual	variable	4,70	30/360	IRPH entidades	0,25	+	anual	HIPOTECARIA
8652	24-abr-07	2101	2095 0584 10 8508874973	HIPOTECARIO	170.000,00	168.199,10	09/06/2006	09/06/2041	FRANCES	mensual	variable	4,66	30/360	IRPH entidades	0,10	+	anual	HIPOTECARIA
8653	24-abr-07	2101	2095 0507 70 8508875257	HIPOTECARIO	210.000,00	209.412,80	02/08/2006	02/08/2036	FRANCES	mensual	variable	4,82	30/360	Euribor año hipotecario	0,90	+	anual	HIPOTECARIA
8654	24-abr-07	2101	2095 0505 80 8508875320	HIPOTECARIO	208.000,00	207.267,59	30/05/2006	30/05/2036	FRANCES	mensual	variable	4,42	30/360	Euribor año hipotecario	0,70	+	anual	HIPOTECARIA
8655	24-abr-07	2101	2095 0065 30 8508875905	HIPOTECARIO	110.000,00	107.858,08	12/05/2006	05/06/2031	FRANCES	mensual	variable	4,56	30/360	IRPH entidades	0,00	+	anual	HIPOTECARIA
8656	24-abr-07	2101	2095 0150 70 8508876339	HIPOTECARIO	240.800,00	239.676,96	29/05/2006	29/05/2036	FRANCES	mensual	mixto	3,85	30/360	Euribor año hipotecario	0,85	+	anual	HIPOTECARIA
8657	24-abr-07	2101	2095 0033 20 8508876719	HIPOTECARIO	215.000,00	214.129,79	26/05/2006	26/05/2036	FRANCES	mensual	variable	4,32	30/360	Euribor año hipotecario	0,60	+	anual	HIPOTECARIA
8658	24-abr-07	2101	2095 0203 80 8508876723	HIPOTECARIO	175.000,00	173.022,45	28/04/2006	28/04/2041	FRANCES	mensual	variable	4,87	30/360	Euribor año hipotecario	1,25	+	anual	HIPOTECARIA
8659	24-abr-07	2101	2095 0158 30 8508876892	HIPOTECARIO	195.000,00	194.554,67	28/09/2006	28/09/2036	FRANCES	mensual	variable	4,71	30/360	Euribor año hipotecario	0,65	+	anual	HIPOTECARIA
8660	24-abr-07	2101	2095 0023 50 8508876913	HIPOTECARIO	222.300,00	221.198,88	12/05/2006	12/05/2036	FRANCES	mensual	mixto	3,90	30/360	Euribor año hipotecario	0,55	+	anual	HIPOTECARIA
8661	24-abr-07	2101	2095 0323 61 8508877241	HIPOTECARIO	210.600,00	210.065,17	13/07/2006	13/07/2036	FRANCES	mensual	variable	4,46	30/360	Euribor año hipotecario	0,60	+	anual	HIPOTECARIA
8662	24-abr-07	2101	2095 0525 20 8508877406	HIPOTECARIO	216.500,00	215.504,24	16/05/2006	16/05/2036	FRANCES	mensual	variable	4,05	30/360	Euribor año hipotecario	0,65	+	anual	HIPOTECARIA
8663	24-abr-07	2101	2095 0389 71 8508877621	HIPOTECARIO	115.000,00	113.317,95	31/05/2006	15/06/2036	FRANCES	mensual	mixto	4,00	30/360	IRPH entidades	0,00	+	anual	HIPOTECARIA
8664	24-abr-07	2101	2095 0249 41 8508877811	HIPOTECARIO	222.000,00	219.525,13	15/05/2006	05/06/2041	FRANCES	mensual	variable	4,35	30/360	Euribor año hipotecario	0,55	+	anual	HIPOTECARIA
8665	24-abr-07	2101	2095 0273 90 8508878087	HIPOTECARIO	64.712,00	62.841,72	05/07/2006	10/07/2024	FRANCES	mensual	mixto	4,00	30/360	Euribor año hipotecario	0,60	+	anual	HIPOTECARIA
8666	24-abr-07	2101	2095 0257 20 8508878205	HIPOTECARIO	180.000,00	179.190,74	08/06/2006	08/06/2036	FRANCES	mensual	mixto	3,90	30/360	Euribor año hipotecario	0,65	+	anual	HIPOTECARIA
8667	24-abr-07	2101	2095 0001 10 8508878429	HIPOTECARIO	180.000,00	179.320,73	11/05/2006	11/05/2036	FRANCES	mensual	variable	4,32	30/360	Euribor año hipotecario	0,60	+	anual	HIPOTECARIA
8668	24-abr-07	2101	2095 0509 60 8508878452	HIPOTECARIO	146.000,00	144.433,17	17/05/2006	10/06/2041	FRANCES	mensual	variable	4,50	30/360	Euribor año hipotecario	0,70	+	anual	HIPOTECARIA
8669	24-abr-07	2101	2095 0028 80 8508879762	HIPOTECARIO	204.344,00	203.426,71	18/05/2006	18/05/2036	FRANCES	mensual	variable	4,37	30/360	Euribor año hipotecario	0,65	+	anual	HIPOTECARIA
8670	24-abr-07	2101	2095 0193 10 8508879874	HIPOTECARIO	252.000,00	249.255,92	07/06/2006	07/06/2041	FRANCES	mensual	variable	4,40	30/360	Euribor año hipotecario	0,60	+	anual	HIPOTECARIA
8671	24-abr-07	2101	2095 0518 90 8508880719	HIPOTECARIO	122.000,00	118.678,11	06/06/2006	06/06/2026	FRANCES	mensual	mixto	4,15	30/360	Euribor año hipotecario	0,65	+	anual	HIPOTECARIA
8672	24-abr-07	2101	2095 0356 10 8508880757	HIPOTECARIO	262.900,00	259.888,24	07/06/2006	07/06/2041	FRANCES	mensual	mixto	3,85	30/360	Euribor año hipotecario	0,50	+	anual	HIPOTECARIA
8673	24-abr-07	2101	2095 0062 11 8508881391	HIPOTECARIO	215.000,00	214.140,70	24/05/2006	24/05/2036	FRANCES	mensual	mixto	4,05	30/360	Euribor año hipotecario	0,65	+	anual	HIPOTECARIA
8674	24-abr-07	2101	2095 0306 50 8508881712	HIPOTECARIO	223.000,00	220.553,20	31/05/2006	31/05/2041	FRANCES	mensual	variable	4,32	30/360	Euribor año hipotecario	0,60	+	anual	HIPOTECARIA
8675	24-abr-07	2101	2095 0547 61 8508881961	HIPOTECARIO	216.000,00	215.163,81	17/05/2006	17/05/2036	FRANCES	mensual	variable	4,32	30/360	Euribor año hipotecario	0,60	+	anual	HIPOTECARIA
8676	24-abr-07	2101	2095 0370 91 8508882211	HIPOTECARIO	265.000,00	260.654,47	12/05/2006	12/05/2036	FRANCES	mensual	mixto	3,90	30/360	Euribor año hipotecario	0,70	+	anual	HIPOTECARIA
8677	24-abr-07	2101	2095 0389 70 8508882963	HIPOTECARIO	299.000,00	294.588,43	05/06/2006	05/06/2036	FRANCES	mensual	mixto	3,95	30/360	Euribor año hipotecario	0,55	+	anual	HIPOTECARIA
8678	24-abr-07	2101	2095 0283 61 8508883291	HIPOTECARIO	103.000,00	101.506,62	16/06/2006	16/06/2036	FRANCES	mensual	mixto	4,05	30/360	Euribor año hipotecario	0,75	+	anual	HIPOTECARIA
8679	24-abr-07	2101	2095 0542 30 8508883821	HIPOTECARIO	104.690,00	104.348,31	05/05/2006	04/06/2036	FRANCES	mensual	variable	4,70	30/360	Euribor año hipotecario	0,90	+	anual	HIPOTECARIA
8680	24-abr-07	2101	2095 0518 90 8508884274	HIPOTECARIO	246.000,00	245.005,45	19/05/2006	19/05/2036	FRANCES	mensual	mixto	4,15	30/360	Euribor año hipotecario	0,75	+	anual	HIPOTECARIA
8681	24-abr-07	2101	2095 0302 70 8508884483	HIPOTECARIO	166.166,00	163.692,95	29/05/2006	30/05/2036	FRANCES	mensual	mixto	3,90	30/360	Euribor año hipotecario	0,50	+	anual	HIPOTECARIA
8682	24-abr-07	2101	2095 0496 40 8508884785	HIPOTECARIO	141.400,00	140.903,24	12/05/2006	05/06/2036	FRANCES	mensual	variable	4,50	30/360	Euribor año hipotecario	0,70	+	anual	HIPOTECARIA
8683	24-abr-07	2101	2095 0447 20 8508885069	HIPOTECARIO	195.000,00	194.216,05	26/05/2006	26/05/2036	FRANCES	mensual	variable	4,42	30/360	Euribor año hipotecario	0,70	+	anual	HIPOTECARIA
8684	24-abr-07	2101	2095 0047 80 8508885073	HIPOTECARIO	204.300,00	204.300,00	26/06/2006	26/06/2041	FRANCES	mensual	variable	4,30	30/360	Euribor año hipotecario	0,50	+	anual	HIPOTECARIA
8685	24-abr-07	2101	2095 0184 70 8508885565	HIPOTECARIO	202.840,00	199.658,59	25/05/2006	25/05/2036	FRANCES	mensual	variable	4,32	30/360	Euribor año hipotecario	0,60	+	anual	HIPOTECARIA
8686	24-abr-07	2101	2095 0089 60 8508885599	HIPOTECARIO	231.400,00	230.478,31	26/05/2006	26/05/2036	FRANCES	mensual	variable	4,37	30/360	Euribor año hipotecario	0,65	+	anual	HIPOTECARIA
8687	24-abr-07	2101	2095 0193 10 8508885736	HIPOTECARIO	69.345,70	67.105,39	18/07/2006	10/08/2021	FRANCES	mensual	variable	4,92	30/360	Euribor año hipotecario	1,00	+	anual	HIPOTECARIA
8688	24-abr-07	2101	2095 0243 70 8508886155	HIPOTECARIO	293.300,00	289.773,81	12/05/2006	12/05/2041	FRANCES	mensual	variable	4,32	30/360	Euribor año hipotecario	0,60	+	anual	HIPOTECARIA
8689	24-abr-07	2101	2095 0328 90 8508886193	HIPOTECARIO	228.384,00	225.831,32	01/06/2006	01/06/2041	FRANCES	mensual	variable	4,40	30/360	Euribor año hipotecario	0,60	+	anual	HIPOTECARIA
8690	24-abr-07	2101	2095 0097 40 8508886286	HIPOTECARIO	219.500,00	218.589,39	25/05/2006	25/05/2036	FRANCES	mensual	variable	4,32	30/360	Euribor año hipotecario	0,60	+	anual	HIPOTECARIA
8691	24-abr-07	2101	2095 0372 80 8508886949	HIPOTECARIO	240.000,00	236.396,89	08/06/2006	08/06/2036	FRANCES	mensual	mixto	3,85	30/360	Euribor año hipotecario	0,50	+	anual	HIPOTECARIA
8692	24-abr-07	2101	2095 0324 00 8508887275	HIPOTECARIO	230.600,00	227.784,93	08/06/2006	05/07/2036	FRANCES	mensual	variable	4,41	30/360	Euribor año hipotecario	0,55	+	anual	HIPOTECARIA
8693	24-abr-07	2101	2095 0065 31 8508887321	HIPOTECARIO	216.000,00	213.368,64	15/05/2006	15/05/2041	FRANCES	mensual	variable	4,37	30/360	Euribor año hipotecario	0,65	+	anual	HIPOTECARIA
8694	24-abr-07	2101	2095 0502 40 8508887655	HIPOTECARIO	168.300,00	168.300,00	26/05/2006	26/05/2041	FRANCES	mensual	variable	4,42	30/360	Euribor año hipotecario	0,70	+	anual	HIPOTECARIA
8695	24-abr-07	2101	2095 0141 40 8508887729	HIPOTECARIO	240.404,84	239.328,91	31/05/2006	10/06/2036	FRANCES	mensual	variable	4,30	30/360	Euribor año hipotecario	0,50	+	anual	HIPOTECARIA
8696	24-abr-07	2101	2095 0323 60 8508887830	HIPOTECARIO	211.451,90	210.724,81	03/07/2006	03/07/2036	FRANCES	mensual	variable	4,51	30/360	Euribor año hipotecario	0,65	+	anual	HIPOTECARIA
8697	24-abr-07	2101	2095 0282 10 8508888152	HIPOTECARIO	173.000,00	170.873,28	18/05/2006	18/05/2041	FRANCES	mensual	variable	4,27	30/360	Euribor año hipotecario	0,55	+	anual	HIPOTECARIA
8698	24-abr-07	2101	2095 0386 30 8508888186	HIPOTECARIO	156.000,00	153.523,63	15/05/2006	15/05/2036	FRANCES	mensual	variable	4,32	30/360	Euribor año hipotecario	0,60	+	anual	HIPOTECARIA
8699	24-abr-07	2101	2095 0518 90 8508889063	HIPOTECARIO	198.400,00	197.574,22	24/05/2006	24/05/2036	FRANCES	mensual	mixto	4,00	30/360	Euribor año hipotecario	0,60	+	anual	HIPOTECARIA
8700	24-abr-07	2101	2095 0505 80 8508889521	HIPOTECARIO	207.000,00	206.276,95	18/05/2006	16/05/2036	FRANCES	mensual	variable	4,62	30/360	Euribor año hipotecario	0,90	+	anual	HIPOTECARIA
8701	24-abr-07	2101	2095 0087 70 8508889671	HIPOTECARIO	150.000,00	135.595,31	17/05/2006	17/05/2036	FRANCES	mensual	mixto	3,90	30/360	Euribor año hipotecario	0,65	+	anual	HIPOTECARIA
8702	24-abr-07	2101	2095 0064 90 8508889804	HIPOTECARIO	120.000,00	117.271,93	04/05/2006	04/05/2031	FRANCES	mensual	variable	4,17	30/360	Euribor año hipotecario	0,45	+	anual	HIPOTECARIA
8703	24-abr-07	2101	2095 0504 31 8508890201	HIPOTECARIO	162.300,00	161.558,37	19/05/2006	19/05/2036	FRANCES	mensual	variable	4,32	30/360	Euribor año hipotecario	0,60	+	anual	HIPOTECARIA
8704	24-abr-07	2101	2095 0109 11 8508890351	HIPOTECARIO	82.900,00	81.610,42	18/05/2006	21/05/2036	FRANCES	mensual	variable	4,45	30/360	IRPH entidades	0,00	+	anual	HIPOTECARIA
8705	24-abr-07	2101	2095 0289 30 8508890535	HIPOTECARIO	168.000,00	166.057,41	11/05/2006	10/06/2041	FRANCES	mensual	variable	4,30	30/360	Euribor año hipotecario	0,50	+	anual	HIPOTECARIA
8706	24-abr-07	2101	2095 0501 11 8508890731	HIPOTECARIO	109.280,00	106.670,63	14/06/2006	10/07/2028	FRANCES	mensual	variable	4,61	30/360	Euribor año hipotecario	0,75	+	anual	HIPOTECARIA
8707	24-abr-07	2101	2095 0534 50 8508890953	HIPOTECARIO	200.000,00	198.680,58	09/05/2006	09/05/2036	FRANCES	mensual	variable	4,47	30/360	Euribor año hipotecario	0,75	+	anual	HIPOTECARIA
8708	24-abr-07	2101	2095 0274 30 8508890968	HIPOTECARIO	144.300,00	142.260,79	29/05/2006	10/06/2036	FRANCES	mensual	variable	4,50	30/360	Euribor año hipotecario	0,70	+	anual	HIPOTECARIA

Auto numérico	Fecha Información	Entidad	Número de Préstamo	Tipo de Préstamo	Importe Inicial	Saldo Vivo	Fecha Formalización	Fecha Finalización	Tipo Amortización	Frecuencia Cobro	Interés f/v	Tipo Interés Actual	Cálculo Intereses	Indice de Referencia	Margen s/Indice	Margen +/-	Frecuencia Rev Tipo	Garantías
8709	24-abr-07	2101	2095 0518 90 8508891412	HIPOTECARIO	115.000,00	113.724,09	23/05/2006	23/05/2031	FRANCES	mensual	mixto	3,90	30/360	Euribor año hipotecario	0,60	+	anual	HIPOTECARIA
8710	24-abr-07	2101	2095 0193 11 8508891851	HIPOTECARIO	180.000,00	178.035,34	24/05/2006	24/05/2041	FRANCES	mensual	variable	4,45	30/360	IRPH entidades	0,00	+	anual	HIPOTECARIA
8711	24-abr-07	2101	2095 0430 30 8508891904	HIPOTECARIO	205.000,00	202.868,06	25/05/2006	10/06/2041	FRANCES	mensual	variable	4,81	30/360	IRPH entidades	0,25	+	anual	HIPOTECARIA
8712	24-abr-07	2101	2095 0502 40 8508891938	HIPOTECARIO	240.000,00	237.226,10	19/05/2006	19/05/2041	FRANCES	mensual	variable	4,62	30/360	Euribor año hipotecario	0,90	+	anual	HIPOTECARIA
8713	24-abr-07	2101	2095 0470 20 8508892002	HIPOTECARIO	222.000,00	221.542,67	25/07/2006	08/08/2041	FRANCES	mensual	variable	4,42	30/360	Euribor año hipotecario	0,50	+	anual	HIPOTECARIA
8714	24-abr-07	2101	2095 0524 80 8508892211	HIPOTECARIO	213.000,00	210.767,37	23/05/2006	02/06/2041	FRANCES	mensual	variable	4,71	30/360	IRPH entidades	0,15	+	anual	HIPOTECARIA
8715	24-abr-07	2101	2095 0306 50 8508892279	HIPOTECARIO	228.000,00	222.133,27	17/05/2006	17/05/2036	FRANCES	mensual	variable	4,27	30/360	Euribor año hipotecario	0,55	+	anual	HIPOTECARIA
8716	24-abr-07	2101	2095 0504 30 8508892298	HIPOTECARIO	308.000,00	306.937,31	09/06/2006	09/06/2036	FRANCES	mensual	variable	4,55	30/360	Euribor año hipotecario	0,75	+	anual	HIPOTECARIA
8717	24-abr-07	2101	2095 0540 40 8508893308	HIPOTECARIO	231.385,00	228.841,14	29/05/2006	29/05/2041	FRANCES	mensual	mixto	4,05	30/360	Euribor año hipotecario	0,60	+	anual	HIPOTECARIA
8718	24-abr-07	2101	2095 0047 80 8508893502	HIPOTECARIO	210.000,00	207.887,86	12/06/2006	01/07/2041	FRANCES	mensual	variable	4,41	30/360	Euribor año hipotecario	0,55	+	anual	HIPOTECARIA
8719	24-abr-07	2101	2095 0334 80 8508893517	HIPOTECARIO	360.000,00	358.582,97	19/05/2006	19/05/2036	FRANCES	mensual	variable	4,22	30/360	Euribor año hipotecario	0,50	+	anual	HIPOTECARIA
8720	24-abr-07	2101	2095 0323 61 8508893561	HIPOTECARIO	180.100,00	179.408,60	20/06/2006	20/06/2036	FRANCES	mensual	variable	4,40	30/360	Euribor año hipotecario	0,60	+	anual	HIPOTECARIA
8721	24-abr-07	2101	2095 0526 70 8508893629	HIPOTECARIO	149.000,00	148.392,33	29/05/2006	14/06/2036	FRANCES	mensual	variable	4,45	30/360	Euribor año hipotecario	0,65	+	anual	HIPOTECARIA
8722	24-abr-07	2101	2095 0535 10 8508893652	HIPOTECARIO	255.000,00	255.000,00	13/06/2006	05/07/2041	FRANCES	mensual	variable	4,46	30/360	Euribor año hipotecario	0,60	+	anual	HIPOTECARIA
8723	24-abr-07	2101	2095 0585 60 8508894183	HIPOTECARIO	150.000,00	148.144,55	12/05/2006	12/05/2041	FRANCES	mensual	mixto	3,95	30/360	IRPH entidades	0,00	+	anual	HIPOTECARIA
8724	24-abr-07	2101	2095 0007 90 8508894238	HIPOTECARIO	288.500,00	286.629,05	07/06/2006	07/06/2036	FRANCES	mensual	variable	4,35	30/360	Euribor año hipotecario	0,55	+	anual	HIPOTECARIA
8725	24-abr-07	2101	2095 0000 70 8508894320	HIPOTECARIO	180.000,00	179.190,74	18/05/2006	05/06/2036	FRANCES	mensual	mixto	3,90	30/360	Euribor año hipotecario	0,60	+	anual	HIPOTECARIA
8726	24-abr-07	2101	2095 0073 10 8508894451	HIPOTECARIO	220.000,00	217.819,11	08/06/2006	05/07/2041	FRANCES	mensual	variable	4,41	30/360	Euribor año hipotecario	0,55	+	anual	HIPOTECARIA
8727	24-abr-07	2101	2095 0000 70 8508894715	HIPOTECARIO	262.000,00	260.907,73	13/06/2006	13/06/2036	FRANCES	mensual	variable	4,30	30/360	Euribor año hipotecario	0,50	+	anual	HIPOTECARIA
8728	24-abr-07	2101	2095 0214 10 8508894865	HIPOTECARIO	228.000,00	223.987,89	22/05/2006	22/05/2036	FRANCES	mensual	variable	4,27	30/360	Euribor año hipotecario	0,55	+	anual	HIPOTECARIA
8729	24-abr-07	2101	2095 0233 10 8508895776	HIPOTECARIO	96.000,00	93.324,11	25/05/2006	25/05/2026	FRANCES	mensual	variable	4,22	30/360	Euribor año hipotecario	0,50	+	anual	HIPOTECARIA
8730	24-abr-07	2101	2095 0267 10 8508896877	HIPOTECARIO	114.000,00	113.304,63	15/05/2006	15/05/2036	FRANCES	mensual	variable	4,62	30/360	Euribor año hipotecario	0,90	+	anual	HIPOTECARIA
8731	24-abr-07	2101	2095 0093 60 8508896917	HIPOTECARIO	180.000,00	177.451,09	19/06/2006	19/06/2036	FRANCES	mensual	variable	4,55	30/360	Euribor año hipotecario	0,75	+	anual	HIPOTECARIA
8732	24-abr-07	2101	2095 0317 70 8508897239	HIPOTECARIO	235.000,00	232.334,04	09/06/2006	09/06/2041	FRANCES	mensual	mixto	3,90	30/360	Euribor año hipotecario	0,60	+	anual	HIPOTECARIA
8733	24-abr-07	2101	2095 0064 90 8508898023	HIPOTECARIO	187.000,00	185.111,29	26/06/2006	26/06/2041	FRANCES	mensual	variable	4,35	30/360	Euribor año hipotecario	0,55	+	anual	HIPOTECARIA
8734	24-abr-07	2101	2095 0343 00 8508899158	HIPOTECARIO	153.000,00	152.526,70	18/05/2006	10/06/2036	FRANCES	mensual	variable	4,60	30/360	Euribor año hipotecario	0,80	+	anual	HIPOTECARIA
8735	24-abr-07	2101	2095 0458 40 8508899371	HIPOTECARIO	188.895,44	188.263,63	09/06/2006	05/07/2036	FRANCES	mensual	variable	4,61	30/360	Euribor año hipotecario	0,75	+	anual	HIPOTECARIA
8736	24-abr-07	2101	2095 0592 10 8508899673	HIPOTECARIO	150.000,00	147.907,10	18/05/2006	04/06/2036	FRANCES	mensual	variable	4,45	30/360	Euribor año hipotecario	0,65	+	anual	HIPOTECARIA
8737	24-abr-07	2101	2095 0238 20 8508899806	HIPOTECARIO	183.308,00	181.256,37	16/06/2006	16/06/2041	FRANCES	mensual	variable	4,30	30/360	Euribor año hipotecario	0,50	+	anual	HIPOTECARIA
8738	24-abr-07	2101	2095 0055 60 8508900316	HIPOTECARIO	306.000,00	296.513,19	05/06/2006	05/06/2041	FRANCES	mensual	mixto	3,85	30/360	Euribor año hipotecario	0,55	+	anual	HIPOTECARIA
8739	24-abr-07	2101	2095 0245 60 8508901231	HIPOTECARIO	210.000,00	209.020,55	31/05/2006	31/05/2036	FRANCES	mensual	mixto	3,85	30/360	Euribor año hipotecario	0,65	+	anual	HIPOTECARIA
8740	24-abr-07	2101	2095 0321 70 8508902745	HIPOTECARIO	193.600,00	192.569,09	18/05/2006	18/05/2036	FRANCES	mensual	mixto	3,80	30/360	Euribor año hipotecario	0,50	+	anual	HIPOTECARIA
8741	24-abr-07	2101	2095 0451 20 8508903049	HIPOTECARIO	250.000,00	248.919,68	26/05/2006	03/06/2036	FRANCES	mensual	variable	4,04	30/360	Euribor año hipotecario	0,50	+	anual	HIPOTECARIA
8742	24-abr-07	2101	2095 0538 30 8508903150	HIPOTECARIO	200.000,00	199.167,54	26/05/2006	26/05/2036	FRANCES	mensual	mixto	4,00	30/360	Euribor año hipotecario	0,85	+	anual	HIPOTECARIA
8743	24-abr-07	2101	2095 0193 10 8508903676	HIPOTECARIO	123.000,00	120.527,58	25/05/2006	25/05/2031	FRANCES	mensual	variable	4,22	30/360	Euribor año hipotecario	0,50	+	anual	HIPOTECARIA
8744	24-abr-07	2101	2095 0508 10 8508903944	HIPOTECARIO	250.000,00	247.345,25	22/05/2006	05/06/2041	FRANCES	mensual	variable	4,55	30/360	Euribor año hipotecario	0,75	+	anual	HIPOTECARIA
8745	24-abr-07	2101	2095 0023 50 8508904116	HIPOTECARIO	300.000,00	295.600,48	07/06/2006	07/06/2036	FRANCES	mensual	variable	4,35	30/360	Euribor año hipotecario	0,55	+	anual	HIPOTECARIA
8746	24-abr-07	2101	2095 0444 90 8508904285	HIPOTECARIO	185.000,00	182.735,41	18/05/2006	18/05/2041	FRANCES	mensual	mixto	4,00	30/360	IRPH entidades	0,10	+	anual	HIPOTECARIA
8747	24-abr-07	2101	2095 0361 60 8508904821	HIPOTECARIO	100.000,00	98.748,53	10/07/2006	10/07/2036	FRANCES	mensual	variable	4,65	30/360	IRPH entidades	0,00	+	anual	HIPOTECARIA
8748	24-abr-07	2101	2095 0363 51 8508905071	HIPOTECARIO	220.000,00	217.504,21	30/05/2006	30/05/2041	FRANCES	mensual	mixto	3,90	30/360	Euribor año hipotecario	0,60	+	anual	HIPOTECARIA
8749	24-abr-07	2101	2095 0041 00 8508905483	HIPOTECARIO	298.000,00	296.660,33	31/05/2006	31/05/2036	FRANCES	mensual	mixto	3,90	30/360	Euribor año hipotecario	0,55	+	anual	HIPOTECARIA
8750	24-abr-07	2101	2095 0009 80 8508905878	HIPOTECARIO	55.857,00	54.618,92	28/07/2006	31/07/2026	FRANCES	mensual	mixto	3,95	30/360	Euribor año hipotecario	0,60	+	anual	HIPOTECARIA
8751	24-abr-07	2101	2095 0476 10 8508906054	HIPOTECARIO	289.000,00	280.427,27	25/05/2006	25/01/2032	FRANCES	mensual	variable	4,32	30/360	Euribor año hipotecario	0,60	+	anual	HIPOTECARIA
8752	24-abr-07	2101	2095 0505 80 8508906639	HIPOTECARIO	211.000,00	210.282,93	19/05/2006	19/05/2036	FRANCES	mensual	variable	4,62	30/360	Euribor año hipotecario	0,90	+	anual	HIPOTECARIA
8753	24-abr-07	2101	2095 0089 60 8508907252	HIPOTECARIO	182.900,00	182.154,06	01/06/2006	01/06/2036	FRANCES	mensual	variable	4,45	30/360	Euribor año hipotecario	0,65	+	anual	HIPOTECARIA
8754	24-abr-07	2101	2095 0236 31 8508907921	HIPOTECARIO	168.720,00	168.093,68	06/06/2006	06/06/2036	FRANCES	mensual	variable	4,50	30/360	Euribor año hipotecario	0,70	+	anual	HIPOTECARIA
8755	24-abr-07	2101	2095 0186 60 8508908450	HIPOTECARIO	211.000,00	210.210,49	22/06/2006	05/07/2036	FRANCES	mensual	variable	4,51	30/360	Euribor año hipotecario	0,65	+	anual	HIPOTECARIA
8756	24-abr-07	2101	2095 0500 50 8508908465	HIPOTECARIO	195.000,00	194.420,93	18/06/2006	05/06/2036	FRANCES	mensual	variable	4,70	30/360	Euribor año hipotecario	0,90	+	anual	HIPOTECARIA
8757	24-abr-07	2101	2095 0509 60 8508908499	HIPOTECARIO	145.000,00	144.121,53	30/05/2006	05/06/2036	FRANCES	mensual	variable	4,55	30/360	Euribor año hipotecario	0,75	+	anual	HIPOTECARIA
8758	24-abr-07	2101	2095 0421 00 8508908505	HIPOTECARIO	210.000,00	209.108,97	26/05/2006	26/05/2036	FRANCES	mensual	variable	4,05	30/360	Euribor año hipotecario	0,65	+	anual	HIPOTECARIA
8759	24-abr-07	2101	2095 0350 40 8508908596	HIPOTECARIO	150.000,00	149.325,66	19/06/2006	19/06/2036	FRANCES	mensual	mixto	3,90	30/360	Euribor año hipotecario	0,50	+	anual	HIPOTECARIA
8760	24-abr-07	2101	2095 0509 60 8508908689	HIPOTECARIO	210.600,00	206.258,83	17/05/2006	17/05/2031	FRANCES	mensual	variable	4,22	30/360	Euribor año hipotecario	0,50	+	anual	HIPOTECARIA
8761	24-abr-07	2101	2095 0521 41 8508908701	HIPOTECARIO	318.600,00	317.502,85	14/06/2006	14/06/2036	FRANCES	mensual	variable	4,40	30/360	Euribor año hipotecario	0,60	+	anual	HIPOTECARIA
8762	24-abr-07	2101	2095 0359 50 8508908729	HIPOTECARIO	227.000,00	220.614,26	13/06/2006	13/06/2026	FRANCES	mensual	mixto	3,85	30/360	Euribor año hipotecario	0,50	+	anual	HIPOTECARIA
8763	24-abr-07	2101	2095 0518 90 8508909148	HIPOTECARIO	236.800,00	232.219,12	31/05/2006	31/05/2031	FRANCES	mensual	variable	4,37	30/360	Euribor año hipotecario	0,65	+	anual	HIPOTECARIA
8764	24-abr-07	2101	2095 0262 70 8508909245	HIPOTECARIO	138.000,00	137.442,48	19/05/2006	05/06/2036	FRANCES	mensual	variable	4,14	30/360	Euribor año hipotecario	0,60	+	anual	HIPOTECARIA
8765	24-abr-07	2101	2095 0524 80 8508909488	HIPOTECARIO	175.000,00	172.526,94	22/05/2006	06/06/2036	FRANCES	mensual	variable	4,50	30/360	Euribor año hipotecario	0,70	+	anual	HIPOTECARIA
8766	24-abr-07	2101	2095 0028 80 8508909570	HIPOTECARIO	222.400,00	219.903,20	31/05/2006	31/05/2041	FRANCES	mensual	mixto	3,95	30/360	Euribor año hipotecario	0,65	+	anual	HIPOTECARIA
8767	24-abr-07	2101	2095 0497 90 8508910128	HIPOTECARIO	72.000,00	70.225,70	06/07/2006	06/07/2026	FRANCES	mensual	variable	4,34	30/360	Euribor año hipotecario	0,48	+	anual	HIPOTECARIA
8768	24-abr-07	2101	2095 0592 11 8508910231	HIPOTECARIO	156.000,00	155.452,93	13/06/2006	13/06/2036	FRANCES	mensual	mixto	4,20	30/360	Euribor año hipotecario	0,85	+	anual	HIPOTECARIA
8769	24-abr-07	2101	2095 0061 50 8508910453	HIPOTECARIO	248.000,00	246.885,08	26/05/2006	26/05/2036	FRANCES	mensual	mixto	3,90	30/360	Euribor año hipotecario	0,50	+	anual	HIPOTECARIA
8770	24-abr-07	2101	2095 0455 00 8508910945	HIPOTECARIO	266.000,00	265.005,25	26/06/2006	05/07/2036	FRANCES	mensual	mixto	4,00	30/360	Euribor año hipotecario	0,60	+	anual	HIPOTECARIA
8771	24-abr-07	2101	2095 0023 50 8508911214	HIPOTECARIO	294.000,00	292.684,23	01/06/2006	10/06/2036	FRANCES	mensual	variable	4,30	30/360	Euribor año hipotecario	0,50	+	anual	HIPOTECARIA
8772	24-abr-07	2101	2095 0302 70 8508911457	HIPOTECARIO	193.000,00	190.787,54	05/06/2006	10/06/2041	FRANCES	mensual	mixto	3,85	30/360	Euribor año hipotecario	0,50	+	anual	HIPOTECARIA
8773	24-abr-07	2101	2095 0346 40 8508911516	HIPOTECARIO	170.000,00	168.091,43	31/05/2006	05/06/2041	FRANCES	mensual	mixto	3,95	30/360	Euribor año hipotecario	0,95	+	anual	HIPOTECARIA
8774	24-abr-07	2101	2095 0055 60 8508912028	HIPOTECARIO	215.000,00	214.050,39	31/05/2006	31/05/2036	FRANCES	mensual	variable	4,27	30/360	Euribor año hipotecario	0,55	+	anual	HIPOTECARIA
8775	24-abr-07	2101	2095 0546 10 8508912144	HIPOTECARIO	142.300,00	140.250,54	19/05/2006	05/06/2036	FRANCES	mensual	variable	4,30	30/360	Euribor año hipotecario	0,50	+	anual	HIPOTECARIA
8776	24-abr-07	2101	2095 0048 20 8508912222	HIPOTECARIO	247.000,00	245.930,88	30/05/2006	30/05/2036	FRANCES	mensual	mixto	3,95	30/360	Euribor año hipotecario	0,55	+	anual	HIPOTECARIA
8777	24-abr-07	2101	2095 0221 30 8508912898	HIPOTECARIO	198.350,00	195.801,82	30/06/2006	30/06/2036	FRANCES	mensual	variable	4,50	30/360	Euribor año hipotecario	0,70	+	anual	HIPOTECARIA
8778	24-abr-07	2101	2095 0023 50 8508912942	HIPOTECARIO	309.000,00	306.143,86	05/06/2006	05/06/2036	FRANCES	mensual	variable	4,35	30/360	Euribor año hipotecario	0,55	+	anual	HIPOTECARIA
8779	24-abr-07	2101	2095 0535 10 8508913002	HIPOTECARIO	163.000,00	161.238,86	26/05/2006	26/05/2041	FRANCES	mensual	variable	4,42	30/360	Euribor año hipotecario	0,70	+	anual	HIPOTECARIA
8780	24-abr-07	2101	2095 0346 40 8508913021	HIPOTECARIO	200.000,00	198.666,02	08/06/2006	05/07/2036	FRANCES	mensual	variable	4,81	30/360	Euribor año hipotecario	0,95	+	anual	HIPOTECARIA
8781	24-abr-07	2101	2095 0546 10 8508913528	HIPOTECARIO	75.000,00	72.422,81	18/05/2006	05/06/2023	FRANCES	mensual	variable	4,45	30/360	Euribor año hipotecario	0,65	+	anual	HIPOTECARIA
8782	24-abr-07	2101	2095 0109 10 8508913659	HIPOTECARIO	168.000,00	165.535,62	30/05/2006	30/05/2036	FRANCES	mensual	variable	4,27	30/360	Euribor año hipotecario	0,55	+	anual	HIPOTECARIA
8783	24-abr-07	2101	2095 0067 20 8508914103	HIPOTECARIO	210.000,00	209.055,86	26/05/2006	03/06/2036	FRANCES	mensual	mixto	3,90	30/360	Euribor año hipotecario	0,65	+	anual	HIPOTECARIA
8784	24-abr-07	2101	2095 0369 70 8508914194	HIPOTECARIO	144.000,00	143.353,59	18/05/2006	18/05/2036	FRANCES	mensual	variable	4,37	30/360	Euribor año hipotecario	0,65	+	anual	HIPOTECARIA
8785	24-abr-07	2101	2095 0310 50 8508914272	HIPOTECARIO	216.300,00	214.140,89	27/06/2006	05/07/2041	FRANCES	mensual	mixto	4,00	30/360	Euribor año hipotecario	0,55	+	anual	HIPOTECARIA
8786	24-abr-07	2101	2095 0518 90 8508914838	HIPOTECARIO	200.000,00	197.147,81	31/05/2006	31/05/2036	FRANCES	mensual	variable	4,37	30/360	Euribor año hipotecario	0,65	+	anual	HIPOTECARIA
8787	24-abr-07	2101	2095 0064 90 8508914988	HIPOTECARIO	176.000,00	173.458,36	12/06/2006	12/06/2036	FRANCES	mensual	variable	4,50	30/360	Euribor año hipotecario	0,70	+	anual	HIPOTECARIA
8788	24-abr-07	2101	2095 0230 60 8508915198	HIPOTECARIO	165.000,00	164.313,25	26/05/2006	08/06/2036	FRANCES	mensual	mixto	4,00	30/360	Euribor año hipotecario	0,60	+	anual	HIPOTECARIA
8789	24-abr-07	2101	2095 0533 00 8508916231	HIPOTECARIO	450.000,00	443.541,00	12/06/2006	12/06/2036	FRANCES	mensual	variable	4,35	30/360	Euribor año hipotecario	0,55	+	anual	HIPOTECARIA
8790	24-abr-07	2101	2095 0546 11 8508916311	HIPOTECARIO	170.700,00	170.061,66	15/05/2006	07/06/2036	FRANCES	mensual	variable	4,40	30/360	Euribor año hipotecario	0,60	+	anual	HIPOTECARIA
8791	24-abr-07	2101	2095 0023 50 8508916548	HIPOTECARIO	240.000,00	236.430,45	08/06/2006	10/06/2036	FRANCES	mensual	variable	4,30	30/360	Euribor año hipotecario	0,50	+	anual	HIPOTECARIA
8792	24-abr-07	2101	2095 0473 60 8508916552	HIPOTECARIO	175.000,00	169.077,62	22/05/2006	22/05/2041	FRANCES	mensual	variable	4,22	30/360	Euribor año hipotecario	0,50	+	anual	HIPOTECARIA
8793	24-abr-07	2101	2095 0141 40 8508916586	HIPOTECARIO	280.000,00	278.746,87	01/06/2006	10/06/2036	FRANCES	mensual	variable	4,30	30/360	Euribor año hipotecario	0,50	+	anual	HIPOTECARIA
8794	24-abr-07	2101	2095 0445 30 8508916630	HIPOTECARIO	144.000,00	143.279,53	23/05/2006	05/06/2036	FRANCES	mensual	mixto	3,75	30/360	Euribor año hipotecario	0,90	+	anual	HIPOTECARIA
8795	24-abr-07	2101	2095 0077 10 8508916947	HIPOTECARIO	174.700,00	174.105,97	29/06/2006	29/06/2036	FRANCES	mensual	variable	4,45	30/360	Euribor año hipotecario	0,65	+	anual	HIPOTECARIA
8796	24-abr-07	2101	2095 0023 50 8508917142	HIPOTECARIO	264.000,00	261.006,06	30/05/2006	30/05/2041	FRANCES	mensual	variable	4,22	30/360	Euribor año hipotecario	0,50	+	anual	HIPOTECARIA

Auto numérico	Fecha Información	Entidad	Número de Préstamo	Tipo de Préstamo	Importe Inicial	Saldo Vivo	Fecha Formalización	Fecha Finalización	Tipo Amortización	Frecuencia Cobro	Interés f/v	Tipo Interés Actual	Cálculo Intereses	Índice de referencia	Margen s/Índice	Margen +/-	Frecuencia Rev. Tipo	Garantías
8797	24-abr-07	2101	2095 0526 70 8508917201	HIPOTECARIO	215.000,00	214.101,90	29/05/2006	29/05/2036	FRANCES	mensual	variable	4,22	30/360	Euribor año hipotecario	0,50	+	anual	HIPOTECARIA
8798	24-abr-07	2101	2095 0181 30 8508917235	HIPOTECARIO	192.000,00	190.110,35	19/06/2006	01/07/2041	FRANCES	mensual	variable	4,41	30/360	Euribor año hipotecario	0,55	+	anual	HIPOTECARIA
8799	24-abr-07	2101	2095 0544 20 8508917370	HIPOTECARIO	123.000,00	121.719,56	13/06/2006	13/06/2041	FRANCES	mensual	variable	4,80	30/360	Euribor año hipotecario	1,00	+	anual	HIPOTECARIA
8800	24-abr-07	2101	2095 0393 70 8508917478	HIPOTECARIO	156.000,00	153.753,19	26/05/2006	05/06/2036	FRANCES	mensual	variable	4,30	30/360	Euribor año hipotecario	0,50	+	anual	HIPOTECARIA
8801	24-abr-07	2101	2095 0043 10 8508917560	HIPOTECARIO	240.000,00	239.275,91	27/07/2006	27/07/2036	FRANCES	mensual	variable	4,46	30/360	Euribor año hipotecario	0,60	+	anual	HIPOTECARIA
8802	24-abr-07	2101	2095 0399 40 8508917746	HIPOTECARIO	219.900,00	217.474,06	15/06/2006	15/06/2041	FRANCES	mensual	variable	4,40	30/360	Euribor año hipotecario	0,60	+	anual	HIPOTECARIA
8803	24-abr-07	2101	2095 0039 10 8508919057	HIPOTECARIO	137.000,00	135.183,74	11/07/2006	11/07/2036	FRANCES	mensual	variable	4,36	30/360	Euribor año hipotecario	0,60	+	anual	HIPOTECARIA
8804	24-abr-07	2101	2095 0097 40 8508919665	HIPOTECARIO	186.000,00	185.163,83	26/05/2006	26/05/2036	FRANCES	mensual	mixto	3,90	30/360	Euribor año hipotecario	0,50	+	anual	HIPOTECARIA
8805	24-abr-07	2101	2095 0529 01 8508919711	HIPOTECARIO	300.000,00	299.005,02	08/06/2006	08/06/2036	FRANCES	mensual	variable	4,50	30/360	Euribor año hipotecario	0,60	+	anual	HIPOTECARIA
8806	24-abr-07	2101	2095 0080 50 8508920168	HIPOTECARIO	287.900,00	274.876,89	27/06/2006	27/06/2036	FRANCES	mensual	variable	4,40	30/360	Euribor año hipotecario	0,70	+	anual	HIPOTECARIA
8807	24-abr-07	2101	2095 0150 70 8508920305	HIPOTECARIO	250.000,00	249.093,73	02/06/2006	02/06/2036	FRANCES	mensual	variable	4,65	30/360	Euribor año hipotecario	0,60	+	anual	HIPOTECARIA
8808	24-abr-07	2101	2095 0509 60 8508920339	HIPOTECARIO	212.000,00	211.333,13	29/06/2006	10/07/2036	FRANCES	mensual	variable	4,61	30/360	Euribor año hipotecario	0,85	+	anual	HIPOTECARIA
8809	24-abr-07	2101	2095 0193 10 8508920820	HIPOTECARIO	156.000,00	155.615,07	31/08/2006	31/08/2036	FRANCES	mensual	variable	4,42	30/360	Euribor año hipotecario	0,75	+	anual	HIPOTECARIA
8810	24-abr-07	2101	2095 0238 20 8508920913	HIPOTECARIO	226.900,00	226.142,42	15/06/2006	05/07/2036	FRANCES	mensual	variable	4,51	30/360	Euribor año hipotecario	0,50	+	anual	HIPOTECARIA
8811	24-abr-07	2101	2095 0225 10 8508920951	HIPOTECARIO	240.000,00	238.900,76	05/07/2006	05/07/2036	FRANCES	mensual	mixto	4,10	30/360	Euribor año hipotecario	0,65	+	anual	HIPOTECARIA
8812	24-abr-07	2101	2095 0539 80 8508921104	HIPOTECARIO	300.000,00	298.992,86	29/05/2006	29/05/2036	FRANCES	mensual	variable	4,32	30/360	Euribor año hipotecario	0,70	+	anual	HIPOTECARIA
8813	24-abr-07	2101	2095 0445 30 8508921123	HIPOTECARIO	129.000,00	127.657,30	08/06/2006	05/07/2041	FRANCES	mensual	mixto	3,80	30/360	Euribor año hipotecario	0,60	+	anual	HIPOTECARIA
8814	24-abr-07	2101	2095 0323 60 8508921370	HIPOTECARIO	210.300,00	209.800,22	14/09/2006	14/09/2036	FRANCES	mensual	variable	4,71	30/360	Euribor año hipotecario	0,75	+	anual	HIPOTECARIA
8815	24-abr-07	2101	2095 0018 01 8508921771	HIPOTECARIO	159.000,00	158.400,94	19/05/2006	19/05/2036	FRANCES	mensual	variable	4,71	30/360	Euribor año hipotecario	0,65	+	anual	HIPOTECARIA
8816	24-abr-07	2101	2095 0380 60 8508921799	HIPOTECARIO	212.400,00	210.161,36	02/06/2006	02/06/2041	FRANCES	mensual	mixto	4,00	30/360	Euribor año hipotecario	0,75	+	anual	HIPOTECARIA
8817	24-abr-07	2101	2095 0542 31 8508922211	HIPOTECARIO	282.000,00	280.684,83	30/05/2006	04/06/2036	FRANCES	mensual	mixto	4,25	30/360	IRPH entidades	0,25	+	anual	HIPOTECARIA
8818	24-abr-07	2101	2095 0543 80 8508922735	HIPOTECARIO	208.096,90	207.365,79	29/05/2006	05/06/2036	FRANCES	mensual	mixto	3,85	30/360	Euribor año hipotecario	0,50	+	anual	HIPOTECARIA
8819	24-abr-07	2101	2095 0340 70 8508922768	HIPOTECARIO	199.616,53	197.524,49	15/05/2006	10/06/2041	FRANCES	mensual	variable	4,50	30/360	Euribor año hipotecario	0,70	+	anual	HIPOTECARIA
8820	24-abr-07	2101	2095 0356 70 8508922828	HIPOTECARIO	172.880,00	160.937,27	05/06/2006	05/06/2041	FRANCES	mensual	variable	4,80	30/360	Euribor año hipotecario	1,00	+	anual	HIPOTECARIA
8821	24-abr-07	2101	2095 0543 80 8508922870	HIPOTECARIO	198.000,00	197.279,25	25/05/2006	05/06/2036	FRANCES	mensual	mixto	3,85	30/360	Euribor año hipotecario	0,50	+	anual	HIPOTECARIA
8822	24-abr-07	2101	2095 0543 80 8508923378	HIPOTECARIO	184.320,00	183.625,39	29/05/2006	05/06/2036	FRANCES	mensual	variable	4,40	30/360	Euribor año hipotecario	0,60	+	anual	HIPOTECARIA
8823	24-abr-07	2101	2095 0018 00 8508923403	HIPOTECARIO	167.800,00	166.124,97	14/06/2006	07/07/2041	FRANCES	mensual	variable	4,30	30/360	Euribor año hipotecario	0,50	+	anual	HIPOTECARIA
8824	24-abr-07	2101	2095 0307 10 8508923568	HIPOTECARIO	282.200,00	279.086,81	22/06/2006	22/06/2041	FRANCES	mensual	mixto	4,00	30/360	Euribor año hipotecario	0,70	+	anual	HIPOTECARIA
8825	24-abr-07	2101	2095 0222 80 8508923758	HIPOTECARIO	199.000,00	198.138,63	01/06/2006	01/06/2036	FRANCES	mensual	variable	4,40	30/360	Euribor año hipotecario	0,60	+	anual	HIPOTECARIA
8826	24-abr-07	2101	2095 0028 80 8508924411	HIPOTECARIO	221.800,00	220.970,57	07/07/2006	07/07/2036	FRANCES	mensual	mixto	3,95	30/360	Euribor año hipotecario	0,55	+	anual	HIPOTECARIA
8827	24-abr-07	2101	2095 0576 30 8508924479	HIPOTECARIO	180.000,00	179.231,26	25/05/2006	10/06/2036	FRANCES	mensual	mixto	4,00	30/360	Euribor año hipotecario	0,75	+	anual	HIPOTECARIA
8828	24-abr-07	2101	2095 0312 40 8508924616	HIPOTECARIO	75.000,00	73.697,61	24/05/2006	24/05/2036	FRANCES	mensual	variable	4,30	30/360	Euribor año hipotecario	0,50	+	anual	HIPOTECARIA
8829	24-abr-07	2101	2095 0518 90 8508924994	HIPOTECARIO	236.800,00	233.396,57	26/05/2006	26/05/2036	FRANCES	mensual	variable	4,32	30/360	Euribor año hipotecario	0,60	+	anual	HIPOTECARIA
8830	24-abr-07	2101	2095 0175 40 8508925054	HIPOTECARIO	67.800,00	67.134,93	14/07/2006	14/07/2041	FRANCES	mensual	mixto	4,10	30/360	Euribor año hipotecario	0,75	+	anual	HIPOTECARIA
8831	24-abr-07	2101	2095 0476 10 8508925170	HIPOTECARIO	280.000,00	278.916,95	19/06/2006	19/06/2036	FRANCES	mensual	variable	4,45	30/360	Euribor año hipotecario	0,60	+	anual	HIPOTECARIA
8832	24-abr-07	2101	2095 0442 11 8508925761	HIPOTECARIO	282.475,00	282.246,71	19/06/2006	05/07/2036	FRANCES	mensual	variable	4,30	30/360	Euribor año hipotecario	0,50	+	anual	HIPOTECARIA
8833	24-abr-07	2101	2095 0365 40 8508925829	HIPOTECARIO	173.700,00	171.743,21	09/06/2006	09/06/2041	FRANCES	mensual	variable	4,46	30/360	Euribor año hipotecario	0,60	+	anual	HIPOTECARIA
8834	24-abr-07	2101	2095 0282 10 8508925871	HIPOTECARIO	339.000,00	336.871,43	28/09/2006	28/09/2041	FRANCES	mensual	variable	4,30	30/360	Euribor año hipotecario	0,50	+	anual	HIPOTECARIA
8835	24-abr-07	2101	2095 0233 10 8508925886	HIPOTECARIO	210.354,00	207.597,15	19/06/2006	02/07/2036	FRANCES	mensual	variable	4,61	30/360	Euribor año hipotecario	0,55	+	anual	HIPOTECARIA
8836	24-abr-07	2101	2095 0078 40 8508926058	HIPOTECARIO	330.000,00	328.624,23	21/06/2006	21/06/2036	FRANCES	mensual	variable	4,46	30/360	Euribor año hipotecario	0,60	+	anual	HIPOTECARIA
8837	24-abr-07	2101	2095 0028 80 8508926062	HIPOTECARIO	246.700,00	245.632,22	31/05/2006	31/05/2036	FRANCES	mensual	variable	4,30	30/360	Euribor año hipotecario	0,50	+	anual	HIPOTECARIA
8838	24-abr-07	2101	2095 0000 70 8508926345	HIPOTECARIO	192.000,00	191.072,06	31/05/2006	31/05/2036	FRANCES	mensual	mixto	3,95	30/360	Euribor año hipotecario	0,65	+	anual	HIPOTECARIA
8839	24-abr-07	2101	2095 0065 30 8508926383	HIPOTECARIO	187.000,00	184.922,46	15/06/2006	15/06/2041	FRANCES	mensual	mixto	3,80	30/360	Euribor año hipotecario	0,55	+	anual	HIPOTECARIA
8840	24-abr-07	2101	2095 0043 10 8508926404	HIPOTECARIO	238.000,00	235.472,69	05/06/2006	05/06/2041	FRANCES	mensual	variable	4,00	30/360	Euribor año hipotecario	0,85	+	anual	HIPOTECARIA
8841	24-abr-07	2101	2095 0523 30 8508926419	HIPOTECARIO	273.000,00	272.092,16	24/05/2006	24/05/2036	FRANCES	mensual	variable	4,55	30/360	Euribor año hipotecario	0,75	+	anual	HIPOTECARIA
8842	24-abr-07	2101	2095 0084 30 8508926438	HIPOTECARIO	235.000,00	234.014,09	01/06/2006	01/06/2036	FRANCES	mensual	variable	4,67	30/360	Euribor año hipotecario	0,95	+	anual	HIPOTECARIA
8843	24-abr-07	2101	2095 0289 30 8508926516	HIPOTECARIO	62.000,00	61.362,22	31/05/2006	05/06/2041	FRANCES	mensual	mixto	3,99	30/360	Euribor año hipotecario	0,60	+	anual	HIPOTECARIA
8844	24-abr-07	2101	2095 0193 10 8508926856	HIPOTECARIO	174.000,00	167.063,35	12/06/2006	12/06/2041	FRANCES	mensual	variable	4,70	30/360	Euribor año hipotecario	0,90	+	anual	HIPOTECARIA
8845	24-abr-07	2101	2095 0047 80 8508927110	HIPOTECARIO	195.000,00	192.862,12	08/06/2006	08/06/2041	FRANCES	mensual	variable	4,35	30/360	Euribor año hipotecario	0,55	+	anual	HIPOTECARIA
8846	24-abr-07	2101	2095 0274 31 8508927471	HIPOTECARIO	210.000,00	209.326,66	29/06/2006	29/06/2036	FRANCES	mensual	variable	4,56	30/360	IRPH entidades	0,00	+	anual	HIPOTECARIA
8847	24-abr-07	2101	2095 0095 50 8508927484	HIPOTECARIO	137.000,00	135.215,23	11/07/2006	11/07/2036	FRANCES	mensual	variable	4,55	30/360	Euribor año hipotecario	0,75	+	anual	HIPOTECARIA
8848	24-abr-07	2101	2095 0598 70 8508927904	HIPOTECARIO	140.000,00	139.460,87	26/05/2006	05/06/2036	FRANCES	mensual	variable	4,46	30/360	Euribor año hipotecario	0,60	+	anual	HIPOTECARIA
8849	24-abr-07	2101	2095 0243 70 8508928021	HIPOTECARIO	225.400,00	222.411,86	05/07/2006	05/07/2036	FRANCES	mensual	variable	4,55	30/360	Euribor año hipotecario	0,75	+	anual	HIPOTECARIA
8850	24-abr-07	2101	2095 0525 20 8508928186	HIPOTECARIO	198.000,00	197.409,89	21/07/2006	21/07/2036	FRANCES	mensual	mixto	3,95	30/360	Euribor año hipotecario	0,80	+	anual	HIPOTECARIA
8851	24-abr-07	2101	2095 0077 10 8508928625	HIPOTECARIO	199.400,00	198.712,03	29/05/2006	07/06/2036	FRANCES	mensual	variable	4,42	30/360	Euribor año hipotecario	0,80	+	anual	HIPOTECARIA
8852	24-abr-07	2101	2095 0275 80 8508928722	HIPOTECARIO	135.230,00	133.285,12	09/06/2006	09/06/2036	FRANCES	mensual	variable	4,55	30/360	Euribor año hipotecario	0,75	+	anual	HIPOTECARIA
8853	24-abr-07	2101	2095 0447 21 8508928781	HIPOTECARIO	112.000,00	110.772,11	26/05/2006	15/06/2041	FRANCES	mensual	variable	4,40	30/360	Euribor año hipotecario	0,60	+	anual	HIPOTECARIA
8854	24-abr-07	2101	2095 0065 30 8508928815	HIPOTECARIO	225.400,00	222.939,38	05/06/2006	17/06/2041	FRANCES	mensual	variable	4,56	30/360	IRPH entidades	0,00	+	anual	HIPOTECARIA
8855	24-abr-07	2101	2095 0111 20 8508929044	HIPOTECARIO	240.000,00	239.152,94	25/05/2006	25/05/2036	FRANCES	mensual	variable	4,45	30/360	Euribor año hipotecario	0,65	+	anual	HIPOTECARIA
8856	24-abr-07	2101	2095 0399 40 8508929160	HIPOTECARIO	288.000,00	283.799,12	22/06/2006	22/06/2036	FRANCES	mensual	variable	4,57	30/360	Euribor año hipotecario	0,85	+	anual	HIPOTECARIA
8857	24-abr-07	2101	2095 0306 50 8508929175	HIPOTECARIO	246.000,00	243.518,51	28/06/2006	28/06/2041	FRANCES	mensual	variable	4,35	30/360	Euribor año hipotecario	0,55	+	anual	HIPOTECARIA
8858	24-abr-07	2101	2095 0545 70 8508929346	HIPOTECARIO	82.500,00	81.647,48	18/05/2006	05/06/2041	FRANCES	mensual	mixto	3,95	30/360	Euribor año hipotecario	0,60	+	anual	HIPOTECARIA
8859	24-abr-07	2101	2095 0167 60 8508929540	HIPOTECARIO	168.283,38	167.575,59	22/06/2006	22/06/2036	FRANCES	mensual	variable	4,56	30/360	IRPH entidades	0,00	+	anual	HIPOTECARIA
8860	24-abr-07	2101	2095 0455 00 8508930039	HIPOTECARIO	272.150,00	270.177,21	06/09/2006	06/09/2041	FRANCES	mensual	variable	4,35	30/360	Euribor año hipotecario	0,55	+	anual	HIPOTECARIA
8861	24-abr-07	2101	2095 0266 50 8508930140	HIPOTECARIO	116.050,00	114.547,20	11/07/2006	11/07/2036	FRANCES	mensual	variable	4,66	30/360	Euribor año hipotecario	0,60	+	anual	HIPOTECARIA
8862	24-abr-07	2101	2095 0150 70 8508930214	HIPOTECARIO	158.440,00	156.284,05	22/06/2006	11/07/2036	FRANCES	mensual	variable	4,46	30/360	Euribor año hipotecario	0,60	+	anual	HIPOTECARIA
8863	24-abr-07	2101	2095 0158 30 8508930438	HIPOTECARIO	109.000,00	107.521,75	05/07/2006	05/07/2036	FRANCES	mensual	mixto	3,80	30/360	Euribor año hipotecario	0,55	+	anual	HIPOTECARIA
8864	24-abr-07	2101	2095 0130 20 8508930495	HIPOTECARIO	320.000,00	315.027,37	18/08/2006	18/08/2031	FRANCES	mensual	variable	4,36	30/360	Euribor año hipotecario	0,50	+	anual	HIPOTECARIA
8865	24-abr-07	2101	2095 0323 60 8508930647	HIPOTECARIO	217.000,00	216.208,09	01/06/2006	01/06/2036	FRANCES	mensual	variable	4,37	30/360	Euribor año hipotecario	0,45	+	anual	HIPOTECARIA
8866	24-abr-07	2101	2095 0036 60 8508930666	HIPOTECARIO	210.350,00	209.474,51	12/06/2006	12/06/2036	FRANCES	mensual	variable	4,55	30/360	Euribor año hipotecario	0,75	+	anual	HIPOTECARIA
8867	24-abr-07	2101	2095 0506 20 8508930860	HIPOTECARIO	247.600,00	246.663,35	30/05/2006	30/05/2036	FRANCES	mensual	mixto	4,00	30/360	Euribor año hipotecario	0,60	+	anual	HIPOTECARIA
8868	24-abr-07	2101	2095 0010 40 8508931066	HIPOTECARIO	99.965,00	98.107,93	14/07/2006	14/07/2030	FRANCES	mensual	variable	4,37	30/360	Euribor año hipotecario	0,65	+	anual	HIPOTECARIA
8869	24-abr-07	2101	2095 0327 40 8508931353	HIPOTECARIO	116.050,00	114.524,89	11/07/2006	11/07/2036	FRANCES	mensual	variable	4,46	30/360	Euribor año hipotecario	0,60	+	anual	HIPOTECARIA
8870	24-abr-07	2101	2095 0528 60 8508931368	HIPOTECARIO	245.000,00	244.156,77	08/06/2006	08/06/2036	FRANCES	mensual	variable	4,41	30/360	Euribor año hipotecario	0,55	+	anual	HIPOTECARIA
8871	24-abr-07	2101	2095 0326 11 8508931511	HIPOTECARIO	242.400,00	241.587,33	04/07/2006	05/07/2036	FRANCES	mensual	mixto	4,22	30/360	Euribor año hipotecario	0,90	+	anual	HIPOTECARIA
8872	24-abr-07	2101	2095 0065 31 8508932441	HIPOTECARIO	174.000,00	171.431,17	12/06/2006	12/06/2036	FRANCES	mensual	variable	4,71	30/360	Euribor año hipotecario	0,85	+	anual	HIPOTECARIA
8873	24-abr-07	2101	2095 0267 10 8508932853	HIPOTECARIO	180.000,00	179.283,05	30/05/2006	30/05/2036	FRANCES	mensual	variable	4,25	30/360	Euribor año hipotecario	0,45	+	anual	HIPOTECARIA
8874	24-abr-07	2101	2095 0343 00 8508933291	HIPOTECARIO	260.000,00	259.196,55	07/06/2006	02/07/2036	FRANCES	mensual	variable	4,37	30/360	Euribor año hipotecario	0,65	+	anual	HIPOTECARIA
8875	24-abr-07	2101	2095 0262 70 8508933920	HIPOTECARIO	154.000,00	153.359,07	01/06/2006	01/06/2036	FRANCES	mensual	variable	4,46	30/360	Euribor año hipotecario	0,60	+	anual	HIPOTECARIA
8876	24-abr-07	2101	2095 0300 80 8508933988	HIPOTECARIO	140.000,00	136.427,86	16/08/2006	16/07/2035	FRANCES	mensual	mixto	4,00	30/360	Euribor año hipotecario	0,75	+	anual	HIPOTECARIA
8877	24-abr-07	2101	2095 0537 90 8508934198	HIPOTECARIO	258.500,00	257.294,34	31/05/2006	31/05/2036	FRANCES	mensual	variable	4,45	30/360	Euribor año hipotecario	0,65	+	anual	HIPOTECARIA
8878	24-abr-07	2101	2095 0376 60 8508934618	HIPOTECARIO	315.000,00	313.774,95	12/07/2006	12/07/2036	FRANCES	mensual	mixto	3,85	30/360	Euribor año hipotecario	0,70	+	anual	HIPOTECARIA
8879	24-abr-07	2101	2095 0522 90 8508935284	HIPOTECARIO	185.000,00	184.428,35	20/07/2006	20/07/2036	FRANCES	mensual	mixto	3,95	30/360	Euribor año hipotecario	0,60	+	anual	HIPOTECARIA
8880	24-abr-07	2101	2095 0000 70 8508935440	HIPOTECARIO	369.600,00	368.000,24	26/05/2006	06/06/2036	FRANCES	mensual	variable	4,46	30/360	Euribor año hipotecario	0,60	+	anual	HIPOTECARIA
8881	24-abr-07	2101	2095 0007 90 8508935698	HIPOTECARIO	465.600,00	417.601,97	01/06/2006	20/06/2036	FRANCES	mensual	mixto	3,95	30/360	Euribor año hipotecario	0,60	+	anual	HIPOTECARIA
8882	24-abr-07	2101	2095 0525 20 8508936064	HIPOTECARIO	102.000,00	101.603,21	22/06/2006	22/06/2036	FRANCES	mensual	variable	4,30	30/360	Euribor año hipotecario	0,50	+	anual	HIPOTECARIA
8883	24-abr-07	2101	2095 0264 60 8508936482	HIPOTECARIO	220.000,00	218.069,45	03/10/2006	03/10/2035	FRANCES	mensual	variable	4,14	30/360	Euribor año hipotecario	0,60	+	anual	HIPOTECARIA
8884	24-abr-07	2101	2095 0369 20 8508936858	HIPOTECARIO	228.350,00	212.637,81	01/06/2006	01/09/2033	FRANCES	mensual	mixto	3,85	30/360	Euribor año hipotecario	0,60	+	anual	HIPOTECARIA

Auto numérico	Fecha información	Entidad	Número de préstamo	Tipo de Préstamo	Importe Inicial	Saldo Vivo	Fecha Formalización	Fecha Finalización	Tipo Amortización	Frecuencia Cobro	Interés f/v	Tipo Interés Actual	Cálculo Intereses	Indice de referencia	Margen s/Indice	Margen +/-	Frecuencia Rev Tipo	Garantías
8885	24-abr-07	2101	2095 0359 50 8508936921	HIPOTECARIO	260.000,00	256.096,64	23/06/2006	23/06/2036	FRANCES	mensual	mixto	3,85	30/360	Euribor año hipotecario	0,45	+	anual	HIPOTECARIA
8886	24-abr-07	2101	2095 0018 00 8508937243	HIPOTECARIO	217.000,00	216.117,26	31/05/2006	16/06/2036	FRANCES	mensual	variable	4,30	30/360	Euribor año hipotecario	0,50	+	anual	HIPOTECARIA
8887	24-abr-07	2101	2095 0448 70 8508937579	HIPOTECARIO	150.000,00	147.918,56	30/05/2006	03/06/2036	FRANCES	mensual	mixto	4,30	30/360	Euribor año hipotecario	0,50	+	anual	HIPOTECARIA
8888	24-abr-07	2101	2095 0584 10 8508937701	HIPOTECARIO	124.500,00	123.160,46	15/06/2006	15/06/2041	FRANCES	mensual	variable	4,55	30/360	Euribor año hipotecario	0,60	+	anual	HIPOTECARIA
8889	24-abr-07	2101	2095 0420 60 8508937809	HIPOTECARIO	171.500,00	170.959,68	09/06/2006	05/07/2036	FRANCES	mensual	variable	4,55	30/360	Euribor año hipotecario	0,75	+	anual	HIPOTECARIA
8890	24-abr-07	2101	2095 0073 10 8508937925	HIPOTECARIO	250.000,00	250.000,00	21/07/2006	21/07/2036	FRANCES	mensual	mixto	4,20	30/360	Euribor año hipotecario	0,75	+	anual	HIPOTECARIA
8891	24-abr-07	2101	2095 0323 61 8508938141	HIPOTECARIO	225.000,00	224.158,58	10/07/2006	10/07/2036	FRANCES	mensual	variable	4,36	30/360	Euribor año hipotecario	0,50	+	anual	HIPOTECARIA
8892	24-abr-07	2101	2095 0060 50 8508938232	HIPOTECARIO	216.365,00	215.355,93	09/06/2006	09/06/2036	FRANCES	mensual	mixto	4,00	30/360	Euribor año hipotecario	0,50	+	anual	HIPOTECARIA
8893	24-abr-07	2101	2095 0384 40 8508938553	HIPOTECARIO	150.000,00	147.804,66	01/06/2006	02/06/2036	FRANCES	mensual	mixto	3,85	30/360	Euribor año hipotecario	0,65	+	anual	HIPOTECARIA
8894	24-abr-07	2101	2095 0525 20 8508938933	HIPOTECARIO	250.000,00	246.341,65	06/06/2006	06/06/2036	FRANCES	mensual	variable	4,30	30/360	Euribor año hipotecario	0,50	+	anual	HIPOTECARIA
8895	24-abr-07	2101	2095 0087 70 8508938971	HIPOTECARIO	160.500,00	158.747,85	07/06/2006	07/06/2041	FRANCES	mensual	variable	4,04	30/360	Euribor año hipotecario	0,50	+	anual	HIPOTECARIA
8896	24-abr-07	2101	2095 0585 60 8508939202	HIPOTECARIO	120.000,00	118.244,64	31/05/2006	31/05/2036	FRANCES	mensual	variable	4,45	30/360	Euribor año hipotecario	0,65	+	anual	HIPOTECARIA
8897	24-abr-07	2101	2095 0373 20 8508939293	HIPOTECARIO	137.000,00	135.973,00	09/08/2006	03/09/2041	FRANCES	mensual	mixto	4,00	30/360	Euribor año hipotecario	0,65	+	anual	HIPOTECARIA
8898	24-abr-07	2101	2095 0321 70 8508939371	HIPOTECARIO	218.900,00	218.145,26	26/06/2006	26/06/2036	FRANCES	mensual	mixto	4,15	30/360	Euribor año hipotecario	0,85	+	anual	HIPOTECARIA
8899	24-abr-07	2101	2095 0065 30 8508939751	HIPOTECARIO	150.000,00	148.377,24	21/06/2006	21/06/2041	FRANCES	mensual	variable	4,40	30/360	Euribor año hipotecario	0,60	+	anual	HIPOTECARIA
8900	24-abr-07	2101	2095 0027 30 8508940123	HIPOTECARIO	228.384,00	227.433,42	31/05/2006	31/05/2036	FRANCES	mensual	variable	4,40	30/360	Euribor año hipotecario	0,60	+	anual	HIPOTECARIA
8901	24-abr-07	2101	2095 0249 40 8508940195	HIPOTECARIO	264.400,00	261.464,05	15/06/2006	15/06/2041	FRANCES	mensual	mixto	4,00	30/360	Euribor año hipotecario	0,70	+	anual	HIPOTECARIA
8902	24-abr-07	2101	2095 0267 10 8508940594	HIPOTECARIO	206.000,00	204.708,20	05/06/2006	05/06/2036	FRANCES	mensual	variable	4,40	30/360	Euribor año hipotecario	0,60	+	anual	HIPOTECARIA
8903	24-abr-07	2101	2095 0302 71 8508941361	HIPOTECARIO	282.000,00	279.125,41	27/06/2006	27/06/2041	FRANCES	mensual	variable	4,45	30/360	Euribor año hipotecario	0,65	+	anual	HIPOTECARIA
8904	24-abr-07	2101	2095 0022 00 8508941448	HIPOTECARIO	210.000,00	207.485,89	27/07/2006	27/07/2036	FRANCES	mensual	mixto	3,90	30/360	Euribor año hipotecario	0,60	+	anual	HIPOTECARIA
8905	24-abr-07	2101	2095 0005 10 8508941583	HIPOTECARIO	410.000,00	404.517,05	27/06/2006	27/06/2036	FRANCES	mensual	mixto	3,85	30/360	Euribor año hipotecario	0,50	+	anual	HIPOTECARIA
8906	24-abr-07	2101	2095 0362 00 8508941695	HIPOTECARIO	67.800,00	66.906,11	20/07/2006	20/07/2036	FRANCES	mensual	mixto	3,90	30/360	Euribor año hipotecario	0,50	+	anual	HIPOTECARIA
8907	24-abr-07	2101	2095 0028 80 8508941773	HIPOTECARIO	231.389,00	230.500,61	05/06/2006	05/06/2036	FRANCES	mensual	variable	4,40	30/360	Euribor año hipotecario	0,55	+	anual	HIPOTECARIA
8908	24-abr-07	2101	2095 0438 10 8508942310	HIPOTECARIO	124.600,00	123.197,14	26/07/2006	26/07/2036	FRANCES	mensual	variable	4,46	30/360	Euribor año hipotecario	0,60	+	anual	HIPOTECARIA
8909	24-abr-07	2101	2095 0470 20 8508942684	HIPOTECARIO	180.000,00	179.378,97	19/06/2006	19/06/2036	FRANCES	mensual	variable	4,40	30/360	Euribor año hipotecario	0,60	+	anual	HIPOTECARIA
8910	24-abr-07	2101	2095 0256 80 8508942758	HIPOTECARIO	168.960,00	167.397,39	30/05/2006	30/05/2036	FRANCES	mensual	mixto	4,20	30/360	Euribor año hipotecario	0,60	+	anual	HIPOTECARIA
8911	24-abr-07	2101	2095 0042 50 8508943293	HIPOTECARIO	130.000,00	129.623,18	22/06/2006	22/06/2036	FRANCES	mensual	variable	4,55	30/360	Euribor año hipotecario	0,75	+	anual	HIPOTECARIA
8912	24-abr-07	2101	2095 0302 70 8508943709	HIPOTECARIO	207.000,00	204.651,65	08/06/2006	08/06/2041	FRANCES	mensual	variable	4,27	30/360	Euribor año hipotecario	0,55	+	anual	HIPOTECARIA
8913	24-abr-07	2101	2095 0380 60 8508943825	HIPOTECARIO	216.000,00	215.353,56	19/07/2006	19/07/2036	FRANCES	mensual	mixto	4,00	30/360	Euribor año hipotecario	0,70	+	anual	HIPOTECARIA
8914	24-abr-07	2101	2095 0023 50 8508943916	HIPOTECARIO	192.000,00	189.184,30	14/06/2006	14/06/2036	FRANCES	mensual	variable	4,46	30/360	Euribor año hipotecario	0,50	+	anual	HIPOTECARIA
8915	24-abr-07	2101	2095 0099 31 8508943981	HIPOTECARIO	258.500,00	257.638,10	14/07/2006	14/07/2036	FRANCES	mensual	variable	4,35	30/360	Euribor año hipotecario	0,60	+	anual	HIPOTECARIA
8916	24-abr-07	2101	2095 0164 20 8508944001	HIPOTECARIO	197.000,00	196.275,69	14/06/2006	14/06/2036	FRANCES	mensual	variable	4,41	30/360	Euribor año hipotecario	0,55	+	anual	HIPOTECARIA
8917	24-abr-07	2101	2095 0388 21 8508944191	HIPOTECARIO	207.100,00	204.151,40	01/06/2006	05/06/2036	FRANCES	mensual	variable	4,45	30/360	Euribor año hipotecario	0,65	+	anual	HIPOTECARIA
8918	24-abr-07	2101	2095 0356 10 8508944225	HIPOTECARIO	92.000,00	90.593,04	14/07/2006	01/08/2031	FRANCES	mensual	variable	4,55	30/360	Euribor año hipotecario	0,75	+	anual	HIPOTECARIA
8919	24-abr-07	2101	2095 0010 40 8508944244	HIPOTECARIO	66.832,00	66.608,53	10/08/2006	10/08/2036	FRANCES	mensual	variable	4,52	30/360	Euribor año hipotecario	0,60	+	anual	HIPOTECARIA
8920	24-abr-07	2101	2095 0083 90 8508945233	HIPOTECARIO	372.000,00	366.584,67	06/06/2006	06/06/2036	FRANCES	mensual	variable	4,42	30/360	Euribor año hipotecario	0,50	+	anual	HIPOTECARIA
8921	24-abr-07	2101	2095 0063 40 8508945286	HIPOTECARIO	75.178,00	74.096,84	16/06/2006	16/06/2036	FRANCES	mensual	variable	4,30	30/360	Euribor año hipotecario	0,50	+	anual	HIPOTECARIA
8922	24-abr-07	2101	2095 0317 70 8508945573	HIPOTECARIO	190.000,00	188.403,66	05/07/2006	02/08/2041	FRANCES	mensual	variable	4,40	30/360	Euribor año hipotecario	0,60	+	anual	HIPOTECARIA
8923	24-abr-07	2101	2095 0119 90 8508946110	HIPOTECARIO	90.000,00	88.430,40	15/06/2006	08/07/2031	FRANCES	mensual	variable	4,25	30/360	Euribor año hipotecario	0,60	+	anual	HIPOTECARIA
8924	24-abr-07	2101	2095 0518 90 8508946159	HIPOTECARIO	212.000,00	208.952,97	05/06/2006	05/06/2036	FRANCES	mensual	mixto	4,23	30/360	IRPH entidades	0,00	+	anual	HIPOTECARIA
8925	24-abr-07	2101	2095 0162 30 8508946733	HIPOTECARIO	132.000,00	131.384,36	31/05/2006	05/06/2036	FRANCES	mensual	mixto	4,10	30/360	Euribor año hipotecario	0,75	+	anual	HIPOTECARIA
8926	24-abr-07	2101	2095 0305 00 8508946923	HIPOTECARIO	280.000,00	276.310,04	27/06/2006	05/07/2036	FRANCES	mensual	mixto	3,85	30/360	Euribor año hipotecario	0,50	+	anual	HIPOTECARIA
8927	24-abr-07	2101	2095 0499 80 8508946938	HIPOTECARIO	235.000,00	234.582,54	11/09/2006	11/09/2036	FRANCES	mensual	variable	4,36	30/360	Euribor año hipotecario	0,50	+	anual	HIPOTECARIA
8928	24-abr-07	2101	2095 0111 20 8508946995	HIPOTECARIO	304.000,00	302.633,33	07/06/2006	07/06/2036	FRANCES	mensual	mixto	4,50	30/360	Euribor año hipotecario	0,60	+	anual	HIPOTECARIA
8929	24-abr-07	2101	2095 0468 10 8508947089	HIPOTECARIO	183.000,00	182.428,60	06/06/2006	06/06/2036	FRANCES	mensual	mixto	3,90	30/360	Euribor año hipotecario	0,60	+	anual	HIPOTECARIA
8930	24-abr-07	2101	2095 0001 10 8508947148	HIPOTECARIO	190.000,00	189.209,13	02/06/2006	02/06/2036	FRANCES	mensual	variable	4,50	30/360	Euribor año hipotecario	0,70	+	anual	HIPOTECARIA
8931	24-abr-07	2101	2095 0327 40 8508947492	HIPOTECARIO	156.000,00	155.391,10	16/06/2006	16/06/2036	FRANCES	mensual	mixto	4,00	30/360	Euribor año hipotecario	0,50	+	anual	HIPOTECARIA
8932	24-abr-07	2101	2095 0283 60 8508947849	HIPOTECARIO	276.470,00	268.818,08	12/06/2006	16/06/2036	FRANCES	mensual	variable	4,35	30/360	Euribor año hipotecario	0,55	+	anual	HIPOTECARIA
8933	24-abr-07	2101	2095 0393 70 8508948405	HIPOTECARIO	300.000,00	300.000,00	31/05/2006	12/06/2026	FRANCES	mensual	mixto	4,00	30/360	Euribor año hipotecario	0,70	+	anual	HIPOTECARIA
8934	24-abr-07	2101	2095 0335 20 8508948973	HIPOTECARIO	144.800,00	143.645,14	05/06/2006	05/06/2036	FRANCES	mensual	variable	4,14	30/360	Euribor año hipotecario	0,60	+	anual	HIPOTECARIA
8935	24-abr-07	2101	2095 0307 10 8508949052	HIPOTECARIO	186.406,87	184.758,79	28/09/2006	05/10/2036	FRANCES	mensual	variable	4,84	30/360	Euribor año hipotecario	0,75	+	anual	HIPOTECARIA
8936	24-abr-07	2101	2095 0222 80 8508949301	HIPOTECARIO	63.619,00	62.019,64	23/06/2006	23/06/2036	FRANCES	mensual	variable	4,55	30/360	Euribor año hipotecario	0,75	+	anual	HIPOTECARIA
8937	24-abr-07	2101	2095 0358 00 8508949563	HIPOTECARIO	258.600,00	257.768,28	05/07/2006	05/07/2026	FRANCES	mensual	mixto	3,90	30/360	Euribor año hipotecario	0,50	+	anual	HIPOTECARIA
8938	24-abr-07	2101	2095 0302 70 8508949791	HIPOTECARIO	174.000,00	172.146,58	27/07/2006	27/07/2036	FRANCES	mensual	variable	4,46	30/360	Euribor año hipotecario	0,60	+	anual	HIPOTECARIA
8939	24-abr-07	2101	2095 0162 31 8508949911	HIPOTECARIO	206.000,00	205.260,25	19/06/2006	19/06/2041	FRANCES	mensual	mixto	4,20	30/360	Euribor año hipotecario	0,70	+	anual	HIPOTECARIA
8940	24-abr-07	2101	2095 0056 00 8508950110	HIPOTECARIO	125.000,00	124.621,36	06/07/2006	06/07/2036	FRANCES	mensual	mixto	4,05	30/360	Euribor año hipotecario	0,55	+	anual	HIPOTECARIA
8941	24-abr-07	2101	2095 0056 00 8508950543	HIPOTECARIO	125.000,00	123.570,18	03/08/2006	03/08/2036	FRANCES	mensual	mixto	4,11	30/360	Euribor año hipotecario	0,55	+	anual	HIPOTECARIA
8942	24-abr-07	2101	2095 0587 50 8508950562	HIPOTECARIO	100.000,00	99.680,09	26/05/2006	26/05/2036	FRANCES	mensual	variable	4,11	30/360	Euribor año hipotecario	0,55	+	anual	HIPOTECARIA
8943	24-abr-07	2101	2095 0445 30 8508951093	HIPOTECARIO	137.840,00	137.241,38	14/06/2006	05/07/2036	FRANCES	mensual	variable	4,52	30/360	Euribor año hipotecario	0,80	+	anual	HIPOTECARIA
8944	24-abr-07	2101	2095 0527 11 8508951441	HIPOTECARIO	226.000,00	224.368,78	13/09/2006	13/09/2041	FRANCES	mensual	mixto	3,80	30/360	Euribor año hipotecario	0,80	+	anual	HIPOTECARIA
8945	24-abr-07	2101	2095 0396 00 8508951678	HIPOTECARIO	416.000,00	379.410,54	19/06/2006	19/07/2032	FRANCES	mensual	variable	4,81	30/360	Euribor año hipotecario	0,75	+	anual	HIPOTECARIA
8946	24-abr-07	2101	2095 0000 70 8508951760	HIPOTECARIO	115.578,00	113.857,88	07/05/2006	07/05/2036	FRANCES	mensual	variable	4,25	30/360	Euribor año hipotecario	0,45	+	anual	HIPOTECARIA
8947	24-abr-07	2101	2095 0056 00 8508951908	HIPOTECARIO	108.000,00	106.764,63	03/08/2006	03/08/2036	FRANCES	mensual	mixto	3,90	30/360	Euribor año hipotecario	0,50	+	anual	HIPOTECARIA
8948	24-abr-07	2101	2095 0574 41 8508951971	HIPOTECARIO	117.000,00	115.421,64	26/06/2006	26/06/2036	FRANCES	mensual	mixto	4,11	30/360	Euribor año hipotecario	0,55	+	anual	HIPOTECARIA
8949	24-abr-07	2101	2095 0087 70 8508952103	HIPOTECARIO	216.000,00	215.028,97	05/06/2006	05/06/2036	FRANCES	mensual	mixto	3,85	30/360	Euribor año hipotecario	0,75	+	anual	HIPOTECARIA
8950	24-abr-07	2101	2095 0393 70 8508952156	HIPOTECARIO	210.000,00	210.000,00	30/06/2006	05/07/2036	FRANCES	mensual	mixto	3,90	30/360	Euribor año hipotecario	0,50	+	anual	HIPOTECARIA
8951	24-abr-07	2101	2095 0527 10 8508952200	HIPOTECARIO	137.700,00	135.775,00	15/06/2006	15/06/2036	FRANCES	mensual	variable	4,32	30/360	Euribor año hipotecario	0,70	+	anual	HIPOTECARIA
8952	24-abr-07	2101	2095 0028 80 8508952327	HIPOTECARIO	215.300,00	214.791,67	15/09/2006	15/09/2036	FRANCES	mensual	variable	4,50	30/360	Euribor año hipotecario	0,70	+	anual	HIPOTECARIA
8953	24-abr-07	2101	2095 0312 40 8508952458	HIPOTECARIO	219.500,00	217.308,96	17/07/2006	17/07/2041	FRANCES	mensual	variable	4,76	30/360	Euribor año hipotecario	0,70	+	anual	HIPOTECARIA
8954	24-abr-07	2101	2095 0000 70 8508952555	HIPOTECARIO	223.600,00	223.175,81	09/10/2006	09/10/2036	FRANCES	mensual	mixto	4,00	30/360	Euribor año hipotecario	0,60	+	anual	HIPOTECARIA
8955	24-abr-07	2101	2095 0084 30 8508952745	HIPOTECARIO	150.000,00	148.499,55	27/06/2006	27/06/2041	FRANCES	mensual	mixto	4,30	30/360	Euribor año hipotecario	0,60	+	anual	HIPOTECARIA
8956	24-abr-07	2101	2095 0023 51 8508952751	HIPOTECARIO	300.000,00	295.570,96	20/06/2006	20/06/2036	FRANCES	mensual	mixto	3,99	30/360	Euribor año hipotecario	0,60	+	anual	HIPOTECARIA
8957	24-abr-07	2101	2095 0345 10 8508953447	HIPOTECARIO	252.000,00	251.172,51	09/06/2006	05/07/2036	FRANCES	mensual	variable	4,25	30/360	Euribor año hipotecario	0,45	+	anual	HIPOTECARIA
8958	24-abr-07	2101	2095 0587 50 8508953485	HIPOTECARIO	201.200,00	200.576,65	03/07/2006	03/07/2036	FRANCES	mensual	variable	4,36	30/360	Euribor año hipotecario	0,50	+	anual	HIPOTECARIA
8959	24-abr-07	2101	2095 0007 91 8508953681	HIPOTECARIO	154.000,00	151.958,41	13/07/2006	13/07/2036	FRANCES	mensual	variable	4,36	30/360	Euribor año hipotecario	0,50	+	anual	HIPOTECARIA
8960	24-abr-07	2101	2095 0064 90 8508953812	HIPOTECARIO	191.900,00	190.199,50	03/07/2006	28/07/2041	FRANCES	mensual	mixto	3,95	30/360	Euribor año hipotecario	0,60	+	anual	HIPOTECARIA
8961	24-abr-07	2101	2095 0047 80 8508953981	HIPOTECARIO	168.000,00	166.119,69	14/06/2006	14/06/2041	FRANCES	mensual	variable	4,46	30/360	Euribor año hipotecario	0,60	+	anual	HIPOTECARIA
8962	24-abr-07	2101	2095 0056 00 8508954134	HIPOTECARIO	126.212,00	124.768,28	03/08/2006	03/08/2036	FRANCES	mensual	variable	4,30	30/360	Euribor año hipotecario	0,50	+	anual	HIPOTECARIA
8963	24-abr-07	2101	2095 0340 70 8508954153	HIPOTECARIO	185.000,00	184.435,17	29/06/2006	05/07/2036	FRANCES	mensual	mixto	4,11	30/360	Euribor año hipotecario	0,55	+	anual	HIPOTECARIA
8964	24-abr-07	2101	2095 0094 00 8508954440	HIPOTECARIO	120.000,00	104.563,59	28/06/2006	28/06/2021	FRANCES	mensual	variable	4,71	30/360	Euribor año hipotecario	0,85	+	anual	HIPOTECARIA
8965	24-abr-07	2101	2095 0340 70 8508954873	HIPOTECARIO	193.400,00	192.664,40	05/06/2006	05/06/2036	FRANCES	mensual	mixto	3,90	30/360	Euribor año hipotecario	0,60	+	anual	HIPOTECARIA
8966	24-abr-07	2101	2095 0540 40 8508955269	HIPOTECARIO	256.741,02	256.065,91	27/06/2006	27/06/2036	FRANCES	mensual	variable	4,35	30/360	Euribor año hipotecario	0,55	+	anual	HIPOTECARIA
8967	24-abr-07	2101	2095 0471 70 8508955425	HIPOTECARIO	320.000,00	318.929,22	15/06/2006	15/06/2036	FRANCES	mensual	variable	4,75	30/360	Euribor año hipotecario	0,95	+	anual	HIPOTECARIA
8968	24-abr-07	2101	2095 0047 80 8508955727	HIPOTECARIO	216.400,00	214.232,14	23/06/2006	08/07/2041	FRANCES	mensual	variable	4,40	30/360	Euribor año hipotecario	0,60	+	anual	HIPOTECARIA
8969	24-abr-07	2101	2095 0106 80 8508955940	HIPOTECARIO	205.000,00	201.922,32	20/06/2006	20/06/2036	FRANCES	mensual	variable	4,36	30/360	Euribor año hipotecario	0,50	+	anual	HIPOTECARIA
8970	24-abr-07	2101	2095 0358 00 8508956150	HIPOTECARIO	315.530,00	314.364,27	16/06/2006	10/07/2036	FRANCES	mensual	mixto	3,85	30/360	Euribor año hipotecario	0,50	+	anual	HIPOTECARIA
8971	24-abr-07	2101	2095 0320 20 8508956224	HIPOTECARIO	300.000,00	297.037,55	18/07/2006	18/07/2041	FRANCES	mensual	variable	4,56	30/360	Euribor año hipotecario	0,70	+	anual	HIPOTECARIA
8972	24-abr-07	2101	2095 0346 40 8508956414	HIPOTECARIO	268.800,00	266.776,00	07/08/2006	05/07/2036	FRANCES	mensual	variable	4,57	30/360	Euribor año hipotecario	0,95	+	anual	HIPOTECARIA

Nro. numérico	Fecha Información	Entidad	Número de Préstamo	Tipo de Préstamo	Importe Inicial	Saldo Vivo	Fecha Formalización	Fecha Finalización	Tipo Amortización	Frecuencia Cobro	Interés F/V	Tipo Interés Actual	Cálculo Intereses	Índice de referencia	Margen Índice	Margen +/-	Frecuencia Rev Tipo	Garantías
8973	24-abr-07	2101	2095 0545 71 8508956551	HIPOTECARIO	126.000,00	125.491,04	15/06/2006	05/07/2036	FRANCES	mensual	mixto	3,90	30/360	Euribor año hipotecario	0,60	+	anual	HIPOTECARIA
8974	24-abr-07	2101	2095 0257 10 8508957310	HIPOTECARIO	185.000,00	184.259,27	05/06/2006	05/06/2036	FRANCES	mensual	variable	4,35	30/360	Euribor año hipotecario	0,55	+	anual	HIPOTECARIA
8975	24-abr-07	2101	2095 0188 50 8508957534	HIPOTECARIO	465.000,00	465.000,00	09/06/2006	09/06/2036	FRANCES	mensual	mixto	3,85	30/360	Euribor año hipotecario	0,45	+	anual	HIPOTECARIA
8976	24-abr-07	2101	2095 0358 00 8508958293	HIPOTECARIO	222.000,00	215.122,36	29/06/2006	29/06/2035	FRANCES	mensual	variable	4,35	30/360	Euribor año hipotecario	0,55	+	anual	HIPOTECARIA
8977	24-abr-07	2101	2095 0497 90 8508958390	HIPOTECARIO	180.160,00	179.301,52	31/05/2006	31/05/2035	FRANCES	mensual	variable	4,27	30/360	Euribor año hipotecario	0,55	+	anual	HIPOTECARIA
8978	24-abr-07	2101	2095 0524 80 8508958751	HIPOTECARIO	216.000,00	211.853,54	09/06/2006	09/06/2031	FRANCES	mensual	variable	4,35	30/360	Euribor año hipotecario	0,55	+	anual	HIPOTECARIA
8979	24-abr-07	2101	2095 0243 70 8508958882	HIPOTECARIO	200.000,00	199.293,28	19/06/2006	07/07/2036	FRANCES	mensual	variable	4,41	30/360	Euribor año hipotecario	0,55	+	anual	HIPOTECARIA
8980	24-abr-07	2101	2095 0502 40 8508959113	HIPOTECARIO	120.000,00	118.304,18	06/06/2006	06/06/2036	FRANCES	mensual	variable	4,50	30/360	Euribor año hipotecario	0,55	+	anual	HIPOTECARIA
8981	24-abr-07	2101	2095 0230 60 8508959132	HIPOTECARIO	282.000,00	281.020,11	15/06/2006	15/06/2036	FRANCES	mensual	variable	4,30	30/360	Euribor año hipotecario	0,70	+	anual	HIPOTECARIA
8982	24-abr-07	2101	2095 0598 70 8508959658	HIPOTECARIO	167.000,00	165.232,95	30/05/2006	05/06/2041	FRANCES	mensual	variable	4,76	30/360	IRPH entidades	0,50	+	anual	HIPOTECARIA
8983	24-abr-07	2101	2095 0073 11 8508960021	HIPOTECARIO	132.300,00	129.650,85	06/06/2006	06/06/2031	FRANCES	mensual	mixto	3,90	30/360	Euribor año hipotecario	0,20	+	anual	HIPOTECARIA
8984	24-abr-07	2101	2095 0027 31 8508960361	HIPOTECARIO	249.420,00	248.381,92	13/06/2006	13/06/2036	FRANCES	mensual	mixto	4,00	30/360	Euribor año hipotecario	0,60	+	anual	HIPOTECARIA
8985	24-abr-07	2101	2095 0539 80 8508960414	HIPOTECARIO	141.300,00	139.335,28	07/06/2006	07/06/2036	FRANCES	mensual	variable	4,50	30/360	Euribor año hipotecario	0,60	+	anual	HIPOTECARIA
8986	24-abr-07	2101	2095 0496 40 8508960452	HIPOTECARIO	138.000,00	135.660,21	30/06/2006	05/07/2031	FRANCES	mensual	variable	4,66	30/360	Euribor año hipotecario	0,70	+	anual	HIPOTECARIA
8987	24-abr-07	2101	2095 0383 10 8508960666	HIPOTECARIO	228.500,00	227.668,24	14/06/2006	14/06/2036	FRANCES	mensual	variable	4,40	30/360	Euribor año hipotecario	0,80	+	anual	HIPOTECARIA
8988	24-abr-07	2101	2095 0112 71 8508960931	HIPOTECARIO	280.000,00	278.816,73	20/06/2006	20/06/2041	FRANCES	mensual	variable	4,35	30/360	Euribor año hipotecario	0,60	+	anual	HIPOTECARIA
8989	24-abr-07	2101	2095 0203 80 8508960959	HIPOTECARIO	147.840,00	147.840,00	15/06/2006	15/06/2041	FRANCES	mensual	variable	4,55	30/360	Euribor año hipotecario	0,55	+	anual	HIPOTECARIA
8990	24-abr-07	2101	2095 0119 90 8508960978	HIPOTECARIO	201.400,00	200.461,72	20/06/2006	20/06/2036	FRANCES	mensual	variable	4,40	30/360	Euribor año hipotecario	0,75	+	anual	HIPOTECARIA
8991	24-abr-07	2101	2095 0382 50 8508961038	HIPOTECARIO	540.000,00	533.744,97	02/06/2006	02/06/2041	FRANCES	mensual	mixto	3,80	30/360	Euribor año hipotecario	0,60	+	anual	HIPOTECARIA
8992	24-abr-07	2101	2095 0056 00 8508961061	HIPOTECARIO	123.000,00	121.593,02	03/06/2006	03/06/2036	FRANCES	mensual	mixto	4,11	30/360	Euribor año hipotecario	0,50	+	anual	HIPOTECARIA
8993	24-abr-07	2101	2095 0525 20 8508961777	HIPOTECARIO	264.400,00	263.548,18	27/06/2006	27/06/2036	FRANCES	mensual	variable	4,29	30/360	Euribor año hipotecario	0,55	+	anual	HIPOTECARIA
8994	24-abr-07	2101	2095 0359 51 8508962071	HIPOTECARIO	77.700,00	76.633,48	06/07/2006	06/07/2036	FRANCES	mensual	mixto	3,75	30/360	Euribor año hipotecario	0,75	+	anual	HIPOTECARIA
8995	24-abr-07	2101	2095 0445 30 8508962084	HIPOTECARIO	192.000,00	191.195,39	22/06/2006	05/07/2036	FRANCES	mensual	mixto	3,85	30/360	Euribor año hipotecario	0,75	+	anual	HIPOTECARIA
8996	24-abr-07	2101	2095 0446 80 8508962158	HIPOTECARIO	170.000,00	168.348,79	28/06/2006	05/07/2041	FRANCES	mensual	variable	4,61	30/360	Euribor año hipotecario	0,75	+	anual	HIPOTECARIA
8997	24-abr-07	2101	2095 0009 80 8508962635	HIPOTECARIO	141.000,00	140.589,13	19/07/2006	06/08/2036	FRANCES	mensual	variable	4,47	30/360	Euribor año hipotecario	0,75	+	anual	HIPOTECARIA
8998	24-abr-07	2101	2095 0301 20 8508962688	HIPOTECARIO	515.000,00	477.009,08	26/07/2006	26/07/2031	FRANCES	mensual	variable	4,41	30/360	Euribor año hipotecario	0,55	+	anual	HIPOTECARIA
8999	24-abr-07	2101	2095 0067 20 8508962770	HIPOTECARIO	197.000,00	196.284,13	04/07/2006	04/07/2036	FRANCES	mensual	variable	4,41	30/360	Euribor año hipotecario	0,55	+	anual	HIPOTECARIA
9000	24-abr-07	2101	2095 0093 60 8508962844	HIPOTECARIO	282.300,00	281.187,89	15/06/2006	15/06/2036	FRANCES	mensual	variable	4,41	30/360	Euribor año hipotecario	0,55	+	anual	HIPOTECARIA
9001	24-abr-07	2101	2095 0233 10 8508963035	HIPOTECARIO	210.000,00	208.522,96	14/06/2006	30/06/2036	FRANCES	mensual	variable	4,40	30/360	Euribor año hipotecario	0,60	+	anual	HIPOTECARIA
9002	24-abr-07	2101	2095 0190 60 8508963341	HIPOTECARIO	70.000,00	68.656,39	20/06/2006	20/06/2031	FRANCES	mensual	variable	4,55	30/360	Euribor año hipotecario	0,75	+	anual	HIPOTECARIA
9003	24-abr-07	2101	2095 0056 00 8508963755	HIPOTECARIO	115.000,00	113.684,52	03/08/2006	03/08/2036	FRANCES	mensual	mixto	4,20	30/360	IRPH entidades	0,00	+	anual	HIPOTECARIA
9004	24-abr-07	2101	2095 0339 01 8508963801	HIPOTECARIO	144.000,00	142.383,40	02/06/2006	15/06/2041	FRANCES	mensual	mixto	4,11	30/360	Euribor año hipotecario	0,55	+	anual	HIPOTECARIA
9005	24-abr-07	2101	2095 0323 60 8508963852	HIPOTECARIO	195.000,00	190.294,02	05/07/2006	06/09/2035	FRANCES	mensual	variable	3,95	30/360	IRPH entidades	0,10	+	anual	HIPOTECARIA
9006	24-abr-07	2101	2095 0337 10 8508963867	HIPOTECARIO	190.000,00	187.258,43	23/06/2006	23/06/2036	FRANCES	mensual	variable	4,41	30/360	Euribor año hipotecario	0,55	+	anual	HIPOTECARIA
9007	24-abr-07	2101	2095 0349 81 8508963951	HIPOTECARIO	228.700,00	223.519,19	14/07/2006	14/07/2040	FRANCES	mensual	variable	4,40	30/360	Euribor año hipotecario	0,60	+	anual	HIPOTECARIA
9008	24-abr-07	2101	2095 0302 70 8508963964	HIPOTECARIO	320.000,00	260.000,00	08/09/2006	08/09/2036	FRANCES	mensual	mixto	4,30	30/360	Euribor año hipotecario	0,60	+	anual	HIPOTECARIA
9009	24-abr-07	2101	2095 0518 90 8508964102	HIPOTECARIO	201.600,00	198.702,45	01/06/2006	01/06/2036	FRANCES	mensual	mixto	4,30	30/360	Euribor año hipotecario	0,60	+	anual	HIPOTECARIA
9010	24-abr-07	2101	2095 0317 70 8508965197	HIPOTECARIO	109.400,00	107.969,81	30/06/2006	30/06/2036	FRANCES	mensual	mixto	4,10	30/360	Euribor año hipotecario	0,60	+	anual	HIPOTECARIA
9011	24-abr-07	2101	2095 0059 40 8508965237	HIPOTECARIO	150.000,00	149.415,17	29/06/2006	29/06/2036	FRANCES	mensual	mixto	4,03	30/360	Euribor año hipotecario	0,75	+	anual	HIPOTECARIA
9012	24-abr-07	2101	2095 0410 90 8508965368	HIPOTECARIO	207.500,00	204.581,31	06/06/2006	06/06/2036	FRANCES	mensual	variable	4,35	30/360	Euribor año hipotecario	0,55	+	anual	HIPOTECARIA
9013	24-abr-07	2101	2095 0109 10 8508965387	HIPOTECARIO	210.000,00	209.220,40	21/06/2006	21/06/2036	FRANCES	mensual	variable	4,65	30/360	Euribor año hipotecario	0,85	+	anual	HIPOTECARIA
9014	24-abr-07	2101	2095 0027 30 8508965640	HIPOTECARIO	80.000,00	78.576,71	30/06/2006	30/06/2031	FRANCES	mensual	variable	4,50	30/360	Euribor año hipotecario	0,70	+	anual	HIPOTECARIA
9015	24-abr-07	2101	2095 0584 10 8508965767	HIPOTECARIO	200.000,00	198.277,91	12/07/2006	03/08/2041	FRANCES	mensual	mixto	3,98	30/360	Euribor año hipotecario	0,50	+	anual	HIPOTECARIA
9016	24-abr-07	2101	2095 0544 20 8508965995	HIPOTECARIO	128.000,00	126.685,17	07/06/2006	07/06/2041	FRANCES	mensual	variable	4,72	30/360	Euribor año hipotecario	0,80	+	anual	HIPOTECARIA
9017	24-abr-07	2101	2095 0056 00 8508966207	HIPOTECARIO	120.000,00	119.636,47	03/08/2006	03/08/2036	FRANCES	mensual	variable	4,80	30/360	Euribor año hipotecario	1,00	+	anual	HIPOTECARIA
9018	24-abr-07	2101	2095 0027 30 8508966264	HIPOTECARIO	115.340,00	114.918,94	30/06/2006	30/06/2036	FRANCES	mensual	mixto	4,11	30/360	Euribor año hipotecario	0,55	+	anual	HIPOTECARIA
9019	24-abr-07	2101	2095 0188 50 8508966775	HIPOTECARIO	180.000,00	179.279,39	15/06/2006	15/06/2036	FRANCES	mensual	mixto	4,03	30/360	Euribor año hipotecario	0,55	+	anual	HIPOTECARIA
9020	24-abr-07	2101	2095 0150 70 8508966984	HIPOTECARIO	230.300,00	228.065,80	10/07/2006	10/07/2041	FRANCES	mensual	variable	4,35	30/360	Euribor año hipotecario	0,55	+	anual	HIPOTECARIA
9021	24-abr-07	2101	2095 0317 70 8508967272	HIPOTECARIO	230.000,00	226.635,92	08/06/2006	08/06/2036	FRANCES	mensual	variable	4,41	30/360	Euribor año hipotecario	0,55	+	anual	HIPOTECARIA
9022	24-abr-07	2101	2095 0047 80 8508969187	HIPOTECARIO	240.000,00	237.578,38	07/06/2006	07/06/2036	FRANCES	mensual	mixto	4,00	30/360	Euribor año hipotecario	0,60	+	anual	HIPOTECARIA
9023	24-abr-07	2101	2095 0504 30 8508969191	HIPOTECARIO	253.000,00	252.076,71	14/06/2006	03/07/2041	FRANCES	mensual	variable	4,36	30/360	Euribor año hipotecario	0,50	+	anual	HIPOTECARIA
9024	24-abr-07	2101	2095 0249 40 8508969440	HIPOTECARIO	222.420,00	220.237,15	26/06/2006	14/06/2036	FRANCES	mensual	variable	4,55	30/360	Euribor año hipotecario	0,75	+	anual	HIPOTECARIA
9025	24-abr-07	2101	2095 0350 40 8508969626	HIPOTECARIO	97.490,00	96.662,20	26/07/2006	26/06/2041	FRANCES	mensual	variable	4,35	30/360	Euribor año hipotecario	0,55	+	anual	HIPOTECARIA
9026	24-abr-07	2101	2095 0060 50 8508970167	HIPOTECARIO	111.600,00	110.338,42	30/06/2006	26/07/2041	FRANCES	mensual	mixto	4,20	30/360	IRPH entidades	0,00	+	anual	HIPOTECARIA
9027	24-abr-07	2101	2095 0056 00 8508970872	HIPOTECARIO	115.000,00	114.273,26	12/09/2006	30/06/2036	FRANCES	mensual	mixto	4,03	30/360	Euribor año hipotecario	0,55	+	anual	HIPOTECARIA
9028	24-abr-07	2101	2095 0065 31 8508970971	HIPOTECARIO	227.000,00	221.799,28	16/06/2006	30/06/2041	FRANCES	mensual	mixto	4,22	30/360	Euribor año hipotecario	0,55	+	anual	HIPOTECARIA
9029	24-abr-07	2101	2095 0056 00 8508971215	HIPOTECARIO	120.000,00	118.824,12	12/09/2006	16/06/2029	FRANCES	mensual	mixto	3,85	30/360	Euribor año hipotecario	0,55	+	anual	HIPOTECARIA
9030	24-abr-07	2101	2095 0584 10 8508971424	HIPOTECARIO	123.000,00	121.707,22	02/06/2006	12/09/2036	FRANCES	mensual	mixto	4,22	30/360	Euribor año hipotecario	0,55	+	anual	HIPOTECARIA
9031	24-abr-07	2101	2095 0064 90 8508971838	HIPOTECARIO	210.000,00	206.989,99	21/06/2006	02/06/2041	FRANCES	mensual	variable	4,76	30/360	IRPH entidades	0,20	+	anual	HIPOTECARIA
9032	24-abr-07	2101	2095 0365 40 8508972622	HIPOTECARIO	205.000,00	204.299,94	29/06/2006	21/06/2036	FRANCES	mensual	variable	4,45	30/360	Euribor año hipotecario	0,65	+	anual	HIPOTECARIA
9033	24-abr-07	2101	2095 0475 50 8508974045	HIPOTECARIO	135.000,00	134.495,16	01/06/2006	12/07/2036	FRANCES	mensual	variable	4,22	30/360	Euribor año hipotecario	0,60	+	anual	HIPOTECARIA
9034	24-abr-07	2101	2095 0458 40 8508974347	HIPOTECARIO	184.853,53	182.509,20	07/06/2006	30/06/2036	FRANCES	mensual	mixto	4,00	30/360	Euribor año hipotecario	0,70	+	anual	HIPOTECARIA
9035	24-abr-07	2101	2095 0203 80 8508974575	HIPOTECARIO	156.000,00	154.552,36	03/07/2006	05/07/2036	FRANCES	mensual	variable	4,85	30/360	IRPH entidades	0,20	+	anual	HIPOTECARIA
9036	24-abr-07	2101	2095 0056 00 8508975302	HIPOTECARIO	126.900,00	125.801,71	03/07/2006	03/07/2041	FRANCES	mensual	variable	4,86	30/360	Euribor año hipotecario	1,00	+	anual	HIPOTECARIA
9037	24-abr-07	2101	2095 0010 40 8508975661	HIPOTECARIO	222.000,00	222.000,00	12/06/2006	05/08/2041	FRANCES	mensual	mixto	4,11	30/360	Euribor año hipotecario	0,55	+	anual	HIPOTECARIA
9038	24-abr-07	2101	2095 0150 70 8508976057	HIPOTECARIO	98.000,00	97.575,79	22/06/2006	05/07/2036	FRANCES	mensual	variable	4,31	30/360	Euribor año hipotecario	0,45	+	anual	HIPOTECARIA
9039	24-abr-07	2101	2095 0355 70 8508976359	HIPOTECARIO	192.323,00	189.773,42	11/07/2006	22/06/2036	FRANCES	mensual	mixto	3,95	30/360	Euribor año hipotecario	0,60	+	anual	HIPOTECARIA
9040	24-abr-07	2101	2095 0279 60 8508976460	HIPOTECARIO	210.700,00	208.235,01	05/06/2006	11/07/2036	FRANCES	mensual	mixto	3,95	30/360	Euribor año hipotecario	0,50	+	anual	HIPOTECARIA
9041	24-abr-07	2101	2095 0056 00 8508976724	HIPOTECARIO	129.000,00	127.735,90	12/09/2006	05/06/2030	FRANCES	mensual	mixto	3,95	30/360	Euribor año hipotecario	0,60	+	anual	HIPOTECARIA
9042	24-abr-07	2101	2095 0218 80 8508977878	HIPOTECARIO	84.000,00	82.896,10	28/06/2006	12/09/2036	FRANCES	mensual	mixto	4,22	30/360	Euribor año hipotecario	0,55	+	anual	HIPOTECARIA
9043	24-abr-07	2101	2095 0518 90 8508977897	HIPOTECARIO	200.000,00	196.678,80	16/06/2006	28/06/2036	FRANCES	mensual	mixto	4,00	30/360	Euribor año hipotecario	0,65	+	anual	HIPOTECARIA
9044	24-abr-07	2101	2095 0598 70 8508978303	HIPOTECARIO	256.819,00	255.884,20	28/06/2006	16/06/2027	FRANCES	mensual	mixto	4,15	30/360	Euribor año hipotecario	0,50	+	anual	HIPOTECARIA
9045	24-abr-07	2101	2095 0339 00 8508978643	HIPOTECARIO	235.000,00	235.000,00	07/06/2006	05/07/2036	FRANCES	mensual	variable	4,51	30/360	Euribor año hipotecario	0,65	+	anual	HIPOTECARIA
9046	24-abr-07	2101	2095 0233 10 8508978755	HIPOTECARIO	112.000,00	110.693,69	26/07/2006	05/07/2033	FRANCES	mensual	mixto	3,95	30/360	Euribor año hipotecario	0,60	+	anual	HIPOTECARIA
9047	24-abr-07	2101	2095 0065 30 8508979058	HIPOTECARIO	156.000,00	152.967,85	15/06/2006	27/07/2036	FRANCES	mensual	variable	4,46	30/360	Euribor año hipotecario	0,60	+	anual	HIPOTECARIA
9048	24-abr-07	2101	2095 0095 50 8508981240	HIPOTECARIO	120.000,00	118.446,07	20/07/2006	15/06/2031	FRANCES	mensual	variable	4,40	30/360	Euribor año hipotecario	0,60	+	anual	HIPOTECARIA
9049	24-abr-07	2101	2095 0094 00 8508982911	HIPOTECARIO	222.300,00	218.933,60	23/06/2006	20/07/2036	FRANCES	mensual	variable	4,46	30/360	Euribor año hipotecario	0,60	+	anual	HIPOTECARIA
9050	24-abr-07	2101	2095 0538 30 8508983005	HIPOTECARIO	155.000,00	153.688,50	03/08/2006	23/06/2036	FRANCES	mensual	mixto	3,80	30/360	Euribor año hipotecario	0,55	+	anual	HIPOTECARIA
9051	24-abr-07	2101	2095 0180 90 8508983592	HIPOTECARIO	133.150,00	125.332,86	30/06/2006	03/08/2041	FRANCES	mensual	variable	4,42	30/360	Euribor año hipotecario	0,50	+	anual	HIPOTECARIA
9052	24-abr-07	2101	2095 0259 11 8508983881	HIPOTECARIO	120.000,00	118.432,37	20/07/2006	30/01/2034	FRANCES	mensual	mixto	3,98	30/360	Euribor año hipotecario	0,50	+	anual	HIPOTECARIA
9053	24-abr-07	2101	2095 0180 90 8508983900	HIPOTECARIO	120.200,00	118.614,84	30/06/2006	20/07/2036	FRANCES	mensual	variable	4,41	30/360	Euribor año hipotecario	0,55	+	anual	HIPOTECARIA
9054	24-abr-07	2101	2095 0087 71 8508985061	HIPOTECARIO	232.000,00	228.010,71	14/07/2006	30/06/2036	FRANCES	mensual	mixto	3,98	30/360	Euribor año hipotecario	0,50	+	anual	HIPOTECARIA
9055	24-abr-07	2101	2095 0346 40 8508985469	HIPOTECARIO	151.300,00	149.371,39	14/06/2006	14/07/2031	FRANCES	mensual	variable	4,46	30/360	Euribor año hipotecario	0,60	+	anual	HIPOTECARIA
9056	24-abr-07	2101	2095 0341 10 8508986916	HIPOTECARIO	128.475,00	126.844,53	29/06/2006	05/07/2036	FRANCES	mensual	variable	4,86	30/360	Euribor año hipotecario	1,00	+	anual	HIPOTECARIA
9057	24-abr-07	2101	2095 0225 10 8508986969	HIPOTECARIO	131.000,00	129.272,45	30/06/2006	29/06/2036	FRANCES	mensual	variable	4,40	30/360	Euribor año hipotecario	0,60	+	anual	HIPOTECARIA
9058	24-abr-07	2101	2095 0040 60 8508986988	HIPOTECARIO	223.500,00	220.501,43	07/07/2006	30/06/2036	FRANCES	mensual	mixto	3,98	30/360	Euribor año hipotecario	0,50	+	anual	HIPOTECARIA
9059	24-abr-07	2101	2095 0350 40 8508987223	HIPOTECARIO	414.720,00	414.720,00	20/07/2006	07/07/2036	FRANCES	mensual	variable	4,36	30/360	Euribor año hipotecario	0,50	+	anual	HIPOTECARIA
9060	24-abr-07	2101	2095 0048 20 8508987787	HIPOTECARIO	90.000,00	88.079,72	17/07/2006	20/07/2041	FRANCES	mensual	mixto	3,90	30/360	Euribor año hipotecario	0,50	+	anual	HIPOTECARIA
							17/07/2006	17/07/2028	FRANCES	mensual	variable	4,51	30/360	Euribor año hipotecario	0,65	+	anual	HIPOTECARIA

NOTARIA DE MARIA BESCOS BADIA · MADRID · NIHIL PRIUS FIDE

NIHIL PRIUS FIDE · COLEGIOS NOTARIALES DE ESPAÑA · PROTOCOLO · SELLO

Auto numérico	Fecha Información	Entidad	Número de Préstamo	Tipo de Préstamo	Importe Inicial	Saldo Vivo	Fecha Formalización	Fecha Finalización	Tipo Amortización	Frecuencia Cobro	Interes f/v	Tipo Interes Actual	Calculo Intereses	Indice de referencia	Margen s/Indice	Margen +/-	Frecuencia Rev. Tipo	Garantias
9061	24-abr-07	2101	2095 0457 11 8508988081	HIPOTECARIO	200.000,00	199.350,99	29/06/2006	01/07/2036	FRANCES	mensual	variable	4,61	30/360	Euribor año hipotecario	0,75	+	anual	HIPOTECARIA
9062	24-abr-07	2101	2095 0036 60 8508988134	HIPOTECARIO	150.000,00	146.298,04	10/07/2006	10/07/2026	FRANCES	mensual	variable	4,41	30/360	Euribor año hipotecario	0,55	+	anual	HIPOTECARIA
9063	24-abr-07	2101	2095 0036 60 8508988149	HIPOTECARIO	196.000,00	195.295,27	30/06/2006	30/06/2036	FRANCES	mensual	variable	4,35	30/360	Euribor año hipotecario	0,55	+	anual	HIPOTECARIA
9064	24-abr-07	2101	2095 0259 10 8508988552	HIPOTECARIO	96.700,00	94.282,69	20/07/2006	20/07/2026	FRANCES	mensual	variable	4,36	30/360	Euribor año hipotecario	0,50	+	anual	HIPOTECARIA
9065	24-abr-07	2101	2095 0259 10 8508988947	HIPOTECARIO	123.000,00	121.407,20	20/07/2006	20/07/2036	FRANCES	mensual	variable	4,46	30/360	Euribor año hipotecario	0,60	+	anual	HIPOTECARIA
9066	24-abr-07	2101	2095 0095 50 8508988951	HIPOTECARIO	240.405,00	238.417,71	14/07/2006	14/07/2031	FRANCES	mensual	variable	4,46	30/360	Euribor año hipotecario	0,60	+	anual	HIPOTECARIA
9067	24-abr-07	2101	2095 0014 20 8508989216	HIPOTECARIO	210.300,00	208.333,93	15/06/2006	15/06/2036	FRANCES	mensual	mixto	3,95	30/360	Euribor año hipotecario	0,60	+	anual	HIPOTECARIA
9068	24-abr-07	2101	2095 0080 50 8508989478	HIPOTECARIO	193.360,00	191.915,00	24/07/2006	24/07/2031	FRANCES	mensual	variable	4,41	30/360	Euribor año hipotecario	0,55	+	anual	HIPOTECARIA
9069	24-abr-07	2101	2095 0410 90 8508990249	HIPOTECARIO	158.000,00	156.312,92	16/06/2006	16/06/2041	FRANCES	mensual	variable	4,56	30/360	IRPH entidades	0,00	+	anual	HIPOTECARIA
9070	24-abr-07	2101	2095 0064 90 8508990272	HIPOTECARIO	201.500,00	199.160,16	26/07/2006	10/08/2036	FRANCES	mensual	variable	4,57	30/360	Euribor año hipotecario	0,65	+	anual	HIPOTECARIA
9071	24-abr-07	2101	2095 0505 80 8508991071	HIPOTECARIO	210.000,00	209.416,95	21/06/2006	21/06/2036	FRANCES	mensual	variable	4,70	30/360	Euribor año hipotecario	0,90	+	anual	HIPOTECARIA
9072	24-abr-07	2101	2095 0505 80 8508991510	HIPOTECARIO	221.500,00	220.814,80	15/06/2006	15/06/2036	FRANCES	mensual	variable	4,60	30/360	Euribor año hipotecario	0,80	+	anual	HIPOTECARIA
9073	24-abr-07	2101	2095 0530 70 8508991841	HIPOTECARIO	195.000,00	194.385,18	15/06/2006	15/06/2036	FRANCES	mensual	variable	4,40	30/360	Euribor año hipotecario	0,60	+	anual	HIPOTECARIA
9074	24-abr-07	2101	2095 0485 20 8508992003	HIPOTECARIO	114.000,00	112.918,36	30/06/2006	05/07/2041	FRANCES	mensual	variable	4,86	30/360	Euribor año hipotecario	1,00	+	anual	HIPOTECARIA
9075	24-abr-07	2101	2095 0372 80 8508992607	HIPOTECARIO	239.900,00	239.063,75	15/06/2006	05/07/2036	FRANCES	mensual	mixto	4,46	30/360	Euribor año hipotecario	0,60	+	anual	HIPOTECARIA
9076	24-abr-07	2101	2095 0340 70 8508993292	HIPOTECARIO	168.850,00	168.228,33	07/06/2006	05/07/2036	FRANCES	mensual	variable	4,36	30/360	Euribor año hipotecario	0,50	+	anual	HIPOTECARIA
9077	24-abr-07	2101	2095 0222 80 8508993750	HIPOTECARIO	255.000,00	254.008,32	20/06/2006	05/07/2036	FRANCES	mensual	mixto	3,95	30/360	Euribor año hipotecario	0,60	+	anual	HIPOTECARIA
9078	24-abr-07	2101	2095 0435 60 8508994526	HIPOTECARIO	180.000,00	170.263,25	02/08/2006	10/08/2034	FRANCES	mensual	mixto	4,20	30/360	Euribor año hipotecario	0,60	+	anual	HIPOTECARIA
9079	24-abr-07	2101	2095 0206 10 8508994676	HIPOTECARIO	200.000,00	199.321,67	19/06/2006	05/07/2036	FRANCES	mensual	variable	4,56	30/360	Euribor año hipotecario	0,70	+	anual	HIPOTECARIA
9080	24-abr-07	2101	2095 0180 91 8508996261	HIPOTECARIO	198.000,00	197.268,45	28/06/2006	07/07/2036	FRANCES	mensual	variable	4,56	30/360	Euribor año hipotecario	0,70	+	anual	HIPOTECARIA
9081	24-abr-07	2101	2095 0036 60 8508996464	HIPOTECARIO	240.000,00	237.781,62	19/06/2006	19/06/2036	FRANCES	mensual	variable	4,35	30/360	Euribor año hipotecario	0,55	+	anual	HIPOTECARIA
9082	24-abr-07	2101	2095 0522 90 8508996498	HIPOTECARIO	230.000,00	229.222,67	09/06/2006	09/06/2036	FRANCES	mensual	variable	4,45	30/360	Euribor año hipotecario	0,65	+	anual	HIPOTECARIA
9083	24-abr-07	2101	2095 0065 30 8508996504	HIPOTECARIO	210.000,00	208.213,41	10/08/2006	10/08/2041	FRANCES	mensual	variable	4,47	30/360	Euribor año hipotecario	0,55	+	anual	HIPOTECARIA
9084	24-abr-07	2101	2095 0592 11 8508996791	HIPOTECARIO	158.400,00	157.960,91	16/06/2006	16/06/2036	FRANCES	mensual	variable	4,55	30/360	Euribor año hipotecario	0,75	+	anual	HIPOTECARIA
9085	24-abr-07	2101	2095 0062 10 8508997016	HIPOTECARIO	319.000,00	315.815,73	26/06/2006	26/06/2041	FRANCES	mensual	mixto	4,00	30/360	Euribor año hipotecario	0,50	+	anual	HIPOTECARIA
9086	24-abr-07	2101	2095 0180 90 8508997185	HIPOTECARIO	129.500,00	127.807,12	30/06/2006	30/06/2036	FRANCES	mensual	mixto	4,03	30/360	Euribor año hipotecario	0,55	+	anual	HIPOTECARIA
9087	24-abr-07	2101	2095 0340 70 8508997303	HIPOTECARIO	110.000,00	109.711,32	19/07/2006	05/08/2036	FRANCES	mensual	variable	4,62	30/360	Euribor año hipotecario	0,70	+	anual	HIPOTECARIA
9088	24-abr-07	2101	2095 0015 70 8508997316	HIPOTECARIO	127.890,00	126.292,16	20/07/2006	20/07/2036	FRANCES	mensual	variable	4,46	30/360	Euribor año hipotecario	0,60	+	anual	HIPOTECARIA
9089	24-abr-07	2101	2095 0340 70 8508997337	HIPOTECARIO	198.000,00	195.960,49	22/06/2006	10/07/2041	FRANCES	mensual	mixto	3,85	30/360	Euribor año hipotecario	0,60	+	anual	HIPOTECARIA
9090	24-abr-07	2101	2095 0232 50 8508997565	HIPOTECARIO	192.000,00	189.499,73	03/07/2006	03/07/2036	FRANCES	mensual	variable	4,36	30/360	Euribor año hipotecario	0,50	+	anual	HIPOTECARIA
9091	24-abr-07	2101	2095 0036 60 8508997643	HIPOTECARIO	180.000,00	176.212,31	16/06/2006	16/10/2035	FRANCES	mensual	mixto	4,00	30/360	Euribor año hipotecario	0,55	+	anual	HIPOTECARIA
9092	24-abr-07	2101	2095 0042 50 8508997702	HIPOTECARIO	107.000,00	106.656,45	07/11/2006	07/11/2036	FRANCES	mensual	mixto	4,45	30/360	Euribor año hipotecario	0,60	+	anual	HIPOTECARIA
9093	24-abr-07	2101	2095 0042 50 8508998233	HIPOTECARIO	85.000,00	84.872,61	08/11/2006	08/11/2036	FRANCES	mensual	mixto	4,35	30/360	Euribor año hipotecario	0,50	+	anual	HIPOTECARIA
9094	24-abr-07	2101	2095 0188 50 8508998326	HIPOTECARIO	200.000,00	194.966,88	22/06/2006	22/11/2035	FRANCES	mensual	variable	4,35	30/360	Euribor año hipotecario	0,55	+	anual	HIPOTECARIA
9095	24-abr-07	2101	2095 0039 10 8508998554	HIPOTECARIO	127.000,00	125.345,49	20/07/2006	20/07/2036	FRANCES	mensual	variable	4,46	30/360	Euribor año hipotecario	0,60	+	anual	HIPOTECARIA
9096	24-abr-07	2101	2095 0112 70 8508998822	HIPOTECARIO	255.100,00	252.205,98	23/06/2006	23/06/2041	FRANCES	mensual	mixto	3,90	30/360	Euribor año hipotecario	0,50	+	anual	HIPOTECARIA
9097	24-abr-07	2101	2095 0042 50 8508998837	HIPOTECARIO	136.000,00	135.817,51	08/11/2006	08/11/2036	FRANCES	mensual	mixto	4,45	30/360	Euribor año hipotecario	0,60	+	anual	HIPOTECARIA
9098	24-abr-07	2101	2095 0058 10 8508999427	HIPOTECARIO	174.000,00	172.066,88	13/06/2006	13/06/2041	FRANCES	mensual	mixto	4,00	30/360	Euribor año hipotecario	0,70	+	anual	HIPOTECARIA
9099	24-abr-07	2101	2095 0233 10 8508999733	HIPOTECARIO	246.000,00	244.127,42	14/09/2006	14/09/2041	FRANCES	mensual	variable	4,56	30/360	Euribor año hipotecario	0,50	+	anual	HIPOTECARIA
9100	24-abr-07	2101	2095 0042 50 8508999826	HIPOTECARIO	120.000,00	116.442,60	07/11/2006	07/08/2035	FRANCES	mensual	mixto	4,35	30/360	Euribor año hipotecario	0,50	+	anual	HIPOTECARIA
9101	24-abr-07	2101	2095 0366 90 8509000503	HIPOTECARIO	42.900,00	40.574,26	22/06/2006	22/06/2018	FRANCES	mensual	mixto	4,25	30/360	IRPH entidades	0,00	+	anual	HIPOTECARIA
9102	24-abr-07	2101	2095 0193 10 8509000560	HIPOTECARIO	325.000,00	320.742,45	11/07/2006	11/07/2036	FRANCES	mensual	variable	4,36	30/360	Euribor año hipotecario	0,50	+	anual	HIPOTECARIA
9103	24-abr-07	2101	2095 0370 90 8509000824	HIPOTECARIO	270.500,00	268.142,25	18/07/2006	02/08/2041	FRANCES	mensual	variable	4,47	30/360	Euribor año hipotecario	0,55	+	anual	HIPOTECARIA
9104	24-abr-07	2101	2095 0282 10 8509000839	HIPOTECARIO	133.000,00	131.236,87	04/07/2006	04/07/2036	FRANCES	mensual	mixto	3,95	30/360	Euribor año hipotecario	0,60	+	anual	HIPOTECARIA
9105	24-abr-07	2101	2095 0190 60 8509001165	HIPOTECARIO	41.690,00	40.192,74	29/06/2006	29/06/2021	FRANCES	mensual	mixto	4,40	30/360	IRPH entidades	0,00	+	anual	HIPOTECARIA
9106	24-abr-07	2101	2095 0065 30 8509001262	HIPOTECARIO	222.000,00	221.149,91	20/07/2006	20/07/2036	FRANCES	mensual	mixto	3,97	30/360	Euribor año hipotecario	0,60	+	anual	HIPOTECARIA
9107	24-abr-07	2101	2095 0193 10 8509001340	HIPOTECARIO	211.000,00	208.953,06	14/07/2006	14/07/2041	FRANCES	mensual	variable	4,41	30/360	Euribor año hipotecario	0,55	+	anual	HIPOTECARIA
9108	24-abr-07	2101	2095 0083 90 8509001486	HIPOTECARIO	306.000,00	302.632,74	19/06/2006	19/06/2041	FRANCES	mensual	variable	4,35	30/360	Euribor año hipotecario	0,55	+	anual	HIPOTECARIA
9109	24-abr-07	2101	2095 0119 90 8509001526	HIPOTECARIO	200.000,00	197.432,75	20/07/2006	20/07/2036	FRANCES	mensual	variable	4,51	30/360	Euribor año hipotecario	0,65	+	anual	HIPOTECARIA
9110	24-abr-07	2101	2095 0479 30 8509001579	HIPOTECARIO	93.000,00	91.430,41	06/07/2006	06/07/2031	FRANCES	mensual	variable	4,76	30/360	Euribor año hipotecario	0,90	+	anual	HIPOTECARIA
9111	24-abr-07	2101	2095 0018 00 8509001583	HIPOTECARIO	169.652,00	168.011,16	23/06/2006	05/07/2041	FRANCES	mensual	mixto	4,15	30/360	IRPH entidades	0,00	+	anual	HIPOTECARIA
9112	24-abr-07	2101	2095 0267 10 8509001598	HIPOTECARIO	150.000,00	149.054,08	23/06/2006	23/06/2036	FRANCES	mensual	variable	4,50	30/360	Euribor año hipotecario	0,70	+	anual	HIPOTECARIA
9113	24-abr-07	2101	2095 0005 10 8509001619	HIPOTECARIO	160.000,00	158.405,00	23/06/2006	23/03/2036	FRANCES	mensual	variable	4,30	30/360	Euribor año hipotecario	0,50	+	anual	HIPOTECARIA
9114	24-abr-07	2101	2095 0361 60 8509002154	HIPOTECARIO	243.755,00	229.596,19	17/08/2006	05/09/2036	FRANCES	mensual	mixto	4,10	30/360	Euribor año hipotecario	0,50	+	anual	HIPOTECARIA
9115	24-abr-07	2101	2095 0042 50 8509002173	HIPOTECARIO	120.000,00	119.838,95	08/11/2006	08/11/2036	FRANCES	mensual	mixto	4,45	30/360	Euribor año hipotecario	0,60	+	anual	HIPOTECARIA
9116	24-abr-07	2101	2095 0111 20 8509002475	HIPOTECARIO	214.000,00	213.109,26	16/06/2006	16/06/2036	FRANCES	mensual	mixto	4,00	30/360	Euribor año hipotecario	0,65	+	anual	HIPOTECARIA
9117	24-abr-07	2101	2095 0588 10 8509002855	HIPOTECARIO	291.000,00	288.864,51	07/08/2006	05/09/2041	FRANCES	mensual	mixto	4,25	30/360	IRPH entidades	0,00	+	anual	HIPOTECARIA
9118	24-abr-07	2101	2095 0379 10 8509002990	HIPOTECARIO	410.000,00	410.000,00	26/07/2006	26/07/2041	FRANCES	mensual	variable	4,61	30/360	Euribor año hipotecario	0,75	+	anual	HIPOTECARIA
9119	24-abr-07	2101	2095 0534 50 8509003445	HIPOTECARIO	165.000,00	163.415,27	14/06/2006	10/07/2041	FRANCES	mensual	variable	4,56	30/360	Euribor año hipotecario	0,70	+	anual	HIPOTECARIA
9120	24-abr-07	2101	2095 0042 50 8509004297	HIPOTECARIO	116.000,00	115.844,34	08/11/2006	08/11/2036	FRANCES	mensual	mixto	4,45	30/360	Euribor año hipotecario	0,60	+	anual	HIPOTECARIA
9121	24-abr-07	2101	2095 0067 20 8509004415	HIPOTECARIO	192.000,00	191.311,43	11/07/2006	11/07/2036	FRANCES	mensual	variable	4,46	30/360	Euribor año hipotecario	0,60	+	anual	HIPOTECARIA
9122	24-abr-07	2101	2095 0042 50 8509004508	HIPOTECARIO	122.000,00	121.836,28	08/11/2006	08/11/2036	FRANCES	mensual	mixto	4,45	30/360	Euribor año hipotecario	0,60	+	anual	HIPOTECARIA
9123	24-abr-07	2101	2095 0476 10 8509004565	HIPOTECARIO	225.000,00	224.326,69	04/07/2006	04/07/2036	FRANCES	mensual	variable	4,46	30/360	Euribor año hipotecario	0,60	+	anual	HIPOTECARIA
9124	24-abr-07	2101	2095 0109 10 8509005457	HIPOTECARIO	216.000,00	215.160,96	26/06/2006	03/07/2036	FRANCES	mensual	variable	4,36	30/360	Euribor año hipotecario	0,50	+	anual	HIPOTECARIA
9125	24-abr-07	2101	2095 0232 50 8509005900	HIPOTECARIO	200.000,00	198.003,58	26/06/2006	26/06/2041	FRANCES	mensual	mixto	4,00	30/360	Euribor año hipotecario	0,55	+	anual	HIPOTECARIA
9126	24-abr-07	2101	2095 0065 30 8509005972	HIPOTECARIO	196.000,00	195.396,26	21/07/2006	05/08/2036	FRANCES	mensual	variable	4,52	30/360	Euribor año hipotecario	0,60	+	anual	HIPOTECARIA
9127	24-abr-07	2101	2095 0525 20 8509005991	HIPOTECARIO	176.000,00	175.449,93	29/06/2006	29/06/2036	FRANCES	mensual	variable	4,34	30/360	Euribor año hipotecario	0,80	+	anual	HIPOTECARIA
9128	24-abr-07	2101	2095 0528 60 8509006028	HIPOTECARIO	198.000,00	197.404,91	30/06/2006	30/06/2036	FRANCES	mensual	mixto	4,25	30/360	Euribor año hipotecario	0,90	+	anual	HIPOTECARIA
9129	24-abr-07	2101	2095 0435 60 8509006218	HIPOTECARIO	300.000,00	297.005,42	26/06/2006	05/07/2041	FRANCES	mensual	mixto	4,00	30/360	Euribor año hipotecario	0,55	+	anual	HIPOTECARIA
9130	24-abr-07	2101	2095 0509 60 8509006294	HIPOTECARIO	235.000,00	234.238,72	29/06/2006	05/07/2036	FRANCES	mensual	variable	4,51	30/360	Euribor año hipotecario	0,65	+	anual	HIPOTECARIA
9131	24-abr-07	2101	2095 0356 10 8509006368	HIPOTECARIO	330.000,00	325.088,50	23/06/2006	23/06/2036	FRANCES	mensual	mixto	3,90	30/360	Euribor año hipotecario	0,45	+	anual	HIPOTECARIA
9132	24-abr-07	2101	2095 0530 70 8509007074	HIPOTECARIO	169.000,00	168.484,00	23/06/2006	05/07/2036	FRANCES	mensual	variable	4,71	30/360	Euribor año hipotecario	0,85	+	anual	HIPOTECARIA
9133	24-abr-07	2101	2095 0317 70 8509007167	HIPOTECARIO	210.000,00	208.011,53	05/07/2006	05/07/2041	FRANCES	mensual	mixto	4,25	30/360	Euribor año hipotecario	0,70	+	anual	HIPOTECARIA
9134	24-abr-07	2101	2095 0555 40 8509007230	HIPOTECARIO	212.000,00	210.219,35	11/10/2006	11/10/2036	FRANCES	mensual	mixto	4,21	30/360	Euribor año hipotecario	0,60	+	anual	HIPOTECARIA
9135	24-abr-07	2101	2095 0193 10 8509008327	HIPOTECARIO	235.600,00	233.930,59	13/09/2006	13/09/2041	FRANCES	mensual	variable	4,81	30/360	IRPH entidades	0,00	+	anual	HIPOTECARIA
9136	24-abr-07	2101	2095 0547 60 8509008804	HIPOTECARIO	172.825,00	172.367,51	14/06/2006	14/06/2036	FRANCES	mensual	variable	4,65	30/360	Euribor año hipotecario	0,85	+	anual	HIPOTECARIA
9137	24-abr-07	2101	2095 0080 50 8509008880	HIPOTECARIO	162.000,00	161.451,46	19/07/2006	19/07/2036	FRANCES	mensual	variable	4,46	30/360	Euribor año hipotecario	0,60	+	anual	HIPOTECARIA
9138	24-abr-07	2101	2095 0039 10 8509009164	HIPOTECARIO	126.780,00	124.515,25	20/07/2006	20/07/2031	FRANCES	mensual	variable	4,36	30/360	Euribor año hipotecario	0,50	+	anual	HIPOTECARIA
9139	24-abr-07	2101	2095 0495 10 8509009179	HIPOTECARIO	173.000,00	172.480,11	20/06/2006	04/07/2036	FRANCES	mensual	mixto	4,25	30/360	Euribor año hipotecario	0,75	+	anual	HIPOTECARIA
9140	24-abr-07	2101	2095 0047 80 8509009280	HIPOTECARIO	79.000,00	78.202,03	10/08/2006	01/09/2036	FRANCES	mensual	variable	4,66	30/360	Euribor año hipotecario	0,60	+	anual	HIPOTECARIA
9141	24-abr-07	2101	2095 0445 31 8509009491	HIPOTECARIO	180.000,00	179.272,85	23/06/2006	05/07/2036	FRANCES	mensual	mixto	3,90	30/360	Euribor año hipotecario	0,75	+	anual	HIPOTECARIA
9142	24-abr-07	2101	2095 0542 30 8509009544	HIPOTECARIO	80.400,00	79.667,80	20/06/2006	04/07/2041	FRANCES	mensual	variable	4,81	30/360	Euribor año hipotecario	0,95	+	anual	HIPOTECARIA
9143	24-abr-07	2101	2095 0528 60 8509009791	HIPOTECARIO	212.000,00	211.362,86	27/06/2006	27/06/2036	FRANCES	mensual	mixto	4,25	30/360	Euribor año hipotecario	0,65	+	anual	HIPOTECARIA
9144	24-abr-07	2101	2095 0095 50 8509010349	HIPOTECARIO	270.000,00	268.827,45	05/07/2006	05/07/2036	FRANCES	mensual	mixto	3,80	30/360	Euribor año hipotecario	0,60	+	anual	HIPOTECARIA
9145	24-abr-07	2101	2095 0528 60 8509010596	HIPOTECARIO	218.500,00	217.919,17	19/07/2006	19/07/2036	FRANCES	mensual	variable	4,61	30/360	Euribor año hipotecario	0,75	+	anual	HIPOTECARIA
9146	24-abr-07	2101	2095 0542 31 8509010701	HIPOTECARIO	99.000,00	98.182,30	05/07/2006	04/08/2041	FRANCES	mensual	variable	4,90	30/360	IRPH entidades	0,15	+	anual	HIPOTECARIA
9147	24-abr-07	2101	2095 0014 20 8509011319	HIPOTECARIO	127.000,00	125.360,02	20/07/2006	20/07/2036	FRANCES	mensual	mixto	4,10	30/360	Euribor año hipotecario	0,60	+	anual	HIPOTECARIA
9148	24-abr-07	2101	2095 0327 40 8509011435	HIPOTECARIO	229.500,00	228.699,99	14/07/2006	14/07/2036	FRANCES	mensual	variable	4,46	30/360	Euribor año hipotecario	0,60	+	anual	HIPOTECARIA

Auto numérico	Fecha Información	Entidad	Número de Préstamo	Tipo de Préstamo	Importe Inicial	Saldo Vivo	Fecha Formalización	Fecha Finalización	Tipo Amortización	Frecuencia Cobro	Interés f/V	Tipo Interés Actual	Cálculo Intereses	Indice de referencia	Margen s/Indice	Margen +/-	Frecuencia Rev. Tipo	Garantías
9149	24-abr-07	2101	2095 0180 90 8509011513	HIPOTECARIO	216.000,00	213.166,06	26/06/2006	05/07/2036	FRANCES	mensual	variable	4,46	30/360	Euribor año hipotecario	0,60	+	anual	HIPOTECARIA
9150	24-abr-07	2101	2095 0095 50 8509011663	HIPOTECARIO	118.200,00	116.049,63	20/07/2006	20/07/2031	FRANCES	mensual	variable	4,36	30/360	Euribor año hipotecario	0,50	+	anual	HIPOTECARIA
9151	24-abr-07	2101	2095 0254 90 8509011703	HIPOTECARIO	325.000,00	309.859,52	10/07/2006	10/07/2041	FRANCES	mensual	variable	4,46	30/360	Euribor año hipotecario	0,60	+	anual	HIPOTECARIA
9152	24-abr-07	2101	2095 0546 10 8509011722	HIPOTECARIO	262.115,45	259.268,23	21/06/2006	21/06/2041	FRANCES	mensual	variable	4,46	30/360	Euribor año hipotecario	0,60	+	anual	HIPOTECARIA
9153	24-abr-07	2101	2095 0002 60 8509012992	HIPOTECARIO	275.000,00	275.000,00	22/06/2006	22/06/2021	FRANCES	mensual	variable	4,35	30/360	Euribor año hipotecario	0,55	+	anual	HIPOTECARIA
9154	24-abr-07	2101	2095 0164 20 8509013578	HIPOTECARIO	220.000,00	217.107,46	29/06/2006	29/06/2036	FRANCES	mensual	mixto	3,80	30/360	Euribor año hipotecario	0,60	+	anual	HIPOTECARIA
9155	24-abr-07	2101	2095 0421 00 8509013603	HIPOTECARIO	147.300,00	146.797,03	07/07/2006	07/07/2036	FRANCES	mensual	variable	4,30	30/360	Euribor año hipotecario	0,50	+	anual	HIPOTECARIA
9156	24-abr-07	2101	2095 0028 80 8509013831	HIPOTECARIO	189.500,00	189.122,36	17/10/2006	17/10/2036	FRANCES	mensual	variable	4,22	30/360	Euribor año hipotecario	0,60	+	anual	HIPOTECARIA
9157	24-abr-07	2101	2095 0095 50 8509013850	HIPOTECARIO	222.400,00	219.502,71	14/07/2006	14/07/2036	FRANCES	mensual	variable	4,74	30/360	Euribor año hipotecario	0,65	+	anual	HIPOTECARIA
9158	24-abr-07	2101	2095 0080 50 8509013884	HIPOTECARIO	111.800,00	110.338,42	30/06/2006	30/06/2036	FRANCES	mensual	variable	4,46	30/360	Euribor año hipotecario	0,60	+	anual	HIPOTECARIA
9159	24-abr-07	2101	2095 0507 70 8509014533	HIPOTECARIO	179.000,00	178.435,61	20/06/2006	20/06/2036	FRANCES	mensual	mixto	4,03	30/360	Euribor año hipotecario	0,55	+	anual	HIPOTECARIA
9160	24-abr-07	2101	2095 0524 80 8509014626	HIPOTECARIO	195.000,00	194.397,43	23/06/2006	02/07/2036	FRANCES	mensual	variable	4,40	30/360	Euribor año hipotecario	0,60	+	anual	HIPOTECARIA
9161	24-abr-07	2101	2095 0056 00 8509014776	HIPOTECARIO	120.000,00	119.712,43	12/09/2006	12/09/2036	FRANCES	mensual	variable	4,46	30/360	Euribor año hipotecario	0,60	+	anual	HIPOTECARIA
9162	24-abr-07	2101	2095 0473 60 8509014835	HIPOTECARIO	260.000,00	256.352,70	21/06/2006	21/06/2036	FRANCES	mensual	mixto	4,22	30/360	Euribor año hipotecario	0,55	+	anual	HIPOTECARIA
9163	24-abr-07	2101	2095 0539 80 8509014873	HIPOTECARIO	195.000,00	194.353,87	22/06/2006	22/06/2036	FRANCES	mensual	variable	4,45	30/360	Euribor año hipotecario	0,65	+	anual	HIPOTECARIA
9164	24-abr-07	2101	2095 0539 80 8509015138	HIPOTECARIO	491.800,00	489.713,07	16/06/2006	16/06/2041	FRANCES	mensual	variable	4,30	30/360	Euribor año hipotecario	0,55	+	anual	HIPOTECARIA
9165	24-abr-07	2101	2095 0499 80 8509015351	HIPOTECARIO	270.400,00	267.070,63	18/07/2006	18/07/2036	FRANCES	mensual	variable	4,61	30/360	Euribor año hipotecario	0,50	+	anual	HIPOTECARIA
9166	24-abr-07	2101	2095 0225 10 8509015463	HIPOTECARIO	198.000,00	195.352,17	05/07/2006	05/07/2036	FRANCES	mensual	variable	4,61	30/360	Euribor año hipotecario	0,75	+	anual	HIPOTECARIA
9167	24-abr-07	2101	2095 0535 10 8509015784	HIPOTECARIO	185.000,00	185.000,00	14/07/2006	14/07/2036	FRANCES	mensual	mixto	3,90	30/360	Euribor año hipotecario	0,60	+	anual	HIPOTECARIA
9168	24-abr-07	2101	2095 0161 90 8509015839	HIPOTECARIO	225.000,00	205.881,91	05/07/2006	05/07/2041	FRANCES	mensual	variable	4,75	30/360	IRPH entidades	0,10	+	anual	HIPOTECARIA
9169	24-abr-07	2101	2095 0474 00 8509016053	HIPOTECARIO	228.000,00	227.279,62	28/06/2006	28/06/2036	FRANCES	mensual	mixto	3,95	30/360	Euribor año hipotecario	0,55	+	anual	HIPOTECARIA
9170	24-abr-07	2101	2095 0095 50 8509016072	HIPOTECARIO	101.268,00	99.935,06	20/07/2006	20/07/2036	FRANCES	mensual	variable	4,60	30/360	Euribor año hipotecario	0,80	+	anual	HIPOTECARIA
9171	24-abr-07	2101	2095 0236 30 8509016146	HIPOTECARIO	190.000,00	189.402,30	15/06/2006	09/07/2036	FRANCES	mensual	variable	4,36	30/360	Euribor año hipotecario	0,50	+	anual	HIPOTECARIA
9172	24-abr-07	2101	2095 0494 50 8509016792	HIPOTECARIO	199.231,03	198.825,79	14/07/2006	07/08/2036	FRANCES	mensual	variable	4,61	30/360	Euribor año hipotecario	0,75	+	anual	HIPOTECARIA
9173	24-abr-07	2101	2095 0041 00 8509016851	HIPOTECARIO	215.000,00	208.211,54	30/06/2006	30/06/2023	FRANCES	mensual	mixto	4,50	30/360	Euribor año hipotecario	0,65	+	anual	HIPOTECARIA
9174	24-abr-07	2101	2095 0497 90 8509017101	HIPOTECARIO	66.000,00	64.373,54	06/07/2006	06/07/2026	FRANCES	mensual	mixto	3,90	30/360	Euribor año hipotecario	0,45	+	anual	HIPOTECARIA
9175	24-abr-07	2101	2095 0065 30 8509017192	HIPOTECARIO	204.400,00	203.770,34	11/07/2006	01/08/2036	FRANCES	mensual	variable	4,34	30/360	Euribor año hipotecario	0,48	+	anual	HIPOTECARIA
9176	24-abr-07	2101	2095 0584 10 8509017665	HIPOTECARIO	189.000,00	187.195,21	06/07/2006	06/07/2041	FRANCES	mensual	variable	4,52	30/360	Euribor año hipotecario	0,60	+	anual	HIPOTECARIA
9177	24-abr-07	2101	2095 0002 60 8509017817	HIPOTECARIO	164.000,00	163.428,30	12/07/2006	12/07/2036	FRANCES	mensual	variable	4,76	30/360	Euribor año hipotecario	0,90	+	anual	HIPOTECARIA
9178	24-abr-07	2101	2095 0467 70 8509018236	HIPOTECARIO	285.480,00	280.072,43	27/07/2006	29/07/2036	FRANCES	mensual	variable	4,46	30/360	Euribor año hipotecario	0,60	+	anual	HIPOTECARIA
9179	24-abr-07	2101	2095 0267 11 8509018641	HIPOTECARIO	200.000,00	199.309,95	23/06/2006	23/06/2036	FRANCES	mensual	variable	4,55	30/360	Euribor año hipotecario	0,75	+	anual	HIPOTECARIA
9180	24-abr-07	2101	2095 0064 90 8509018897	HIPOTECARIO	210.000,00	208.681,40	22/09/2006	05/10/2041	FRANCES	mensual	variable	4,79	30/360	Euribor año hipotecario	0,70	+	anual	HIPOTECARIA
9181	24-abr-07	2101	2095 0388 20 8509019092	HIPOTECARIO	240.000,00	237.195,85	28/07/2006	06/08/2036	FRANCES	mensual	variable	4,42	30/360	Euribor año hipotecario	0,50	+	anual	HIPOTECARIA
9182	24-abr-07	2101	2095 0119 91 8509019571	HIPOTECARIO	324.600,00	323.591,18	28/07/2006	05/08/2036	FRANCES	mensual	mixto	4,08	30/360	Euribor año hipotecario	0,50	+	anual	HIPOTECARIA
9183	24-abr-07	2101	2095 0084 30 8509019907	HIPOTECARIO	131.000,00	129.272,45	30/06/2006	30/06/2036	FRANCES	mensual	mixto	3,98	30/360	Euribor año hipotecario	0,50	+	anual	HIPOTECARIA
9184	24-abr-07	2101	2095 0112 70 8509020000	HIPOTECARIO	486.000,00	407.703,91	30/06/2006	02/07/2036	FRANCES	mensual	mixto	4,15	30/360	Euribor año hipotecario	0,50	+	anual	HIPOTECARIA
9185	24-abr-07	2101	2095 0106 80 8509020131	HIPOTECARIO	163.700,00	161.844,27	27/07/2006	27/07/2036	FRANCES	mensual	variable	4,66	30/360	Euribor año hipotecario	0,80	+	anual	HIPOTECARIA
9186	24-abr-07	2101	2095 0214 10 8509020317	HIPOTECARIO	193.000,00	21.322,85	29/06/2006	30/06/2016	FRANCES	mensual	variable	4,40	30/360	Euribor año hipotecario	0,60	+	anual	HIPOTECARIA
9187	24-abr-07	2101	2095 0547 60 8509020526	HIPOTECARIO	189.000,00	187.248,58	29/06/2006	03/07/2041	FRANCES	mensual	variable	4,66	30/360	Euribor año hipotecario	0,80	+	anual	HIPOTECARIA
9188	24-abr-07	2101	2095 0190 60 8509020642	HIPOTECARIO	125.000,00	123.918,11	03/08/2006	03/08/2041	FRANCES	mensual	mixto	4,11	30/360	Euribor año hipotecario	0,55	+	anual	HIPOTECARIA
9189	24-abr-07	2101	2095 0190 60 8509020680	HIPOTECARIO	125.280,00	124.195,74	03/08/2006	03/08/2041	FRANCES	mensual	mixto	4,11	30/360	Euribor año hipotecario	0,55	+	anual	HIPOTECARIA
9190	24-abr-07	2101	2095 0206 10 8509020769	HIPOTECARIO	197.500,00	197.062,93	10/07/2006	05/08/2036	FRANCES	mensual	variable	4,82	30/360	Euribor año hipotecario	0,90	+	anual	HIPOTECARIA
9191	24-abr-07	2101	2095 0080 50 8509020885	HIPOTECARIO	148.700,00	147.450,65	26/07/2006	26/07/2041	FRANCES	mensual	mixto	4,25	30/360	Euribor año hipotecario	0,70	+	anual	HIPOTECARIA
9192	24-abr-07	2101	2095 0083 90 8509020978	HIPOTECARIO	158.000,00	155.675,19	22/06/2006	22/06/2036	FRANCES	mensual	variable	4,30	30/360	Euribor año hipotecario	0,50	+	anual	HIPOTECARIA
9193	24-abr-07	2101	2095 0000 71 8509021671	HIPOTECARIO	270.000,00	266.515,63	12/07/2006	12/07/2036	FRANCES	mensual	variable	4,31	30/360	Euribor año hipotecario	0,45	+	anual	HIPOTECARIA
9194	24-abr-07	2101	2095 0042 50 8509021971	HIPOTECARIO	128.000,00	127.828,27	10/11/2006	10/11/2036	FRANCES	mensual	mixto	4,45	30/360	Euribor año hipotecario	0,60	+	anual	HIPOTECARIA
9195	24-abr-07	2101	2095 0538 30 8509022105	HIPOTECARIO	95.000,00	94.090,85	26/06/2006	26/06/2041	FRANCES	mensual	mixto	4,20	30/360	Euribor año hipotecario	0,60	+	anual	HIPOTECARIA
9196	24-abr-07	2101	2095 0027 30 8509022124	HIPOTECARIO	115.008,00	113.504,50	30/06/2006	30/06/2036	FRANCES	mensual	mixto	4,03	30/360	Euribor año hipotecario	0,55	+	anual	HIPOTECARIA
9197	24-abr-07	2101	2095 0360 60 8509022580	HIPOTECARIO	206.000,00	204.057,49	30/06/2006	05/07/2041	FRANCES	mensual	variable	4,51	30/360	Euribor año hipotecario	0,65	+	anual	HIPOTECARIA
9198	24-abr-07	2101	2095 0382 50 8509022751	HIPOTECARIO	384.000,00	376.999,42	20/07/2006	20/07/2036	FRANCES	mensual	variable	4,36	30/360	Euribor año hipotecario	0,50	+	anual	HIPOTECARIA
9199	24-abr-07	2101	2095 0525 20 8509022956	HIPOTECARIO	153.000,00	152.485,13	20/07/2006	20/07/2036	FRANCES	mensual	variable	4,22	30/360	Euribor año hipotecario	0,60	+	anual	HIPOTECARIA
9200	24-abr-07	2101	2095 0307 11 8509023801	HIPOTECARIO	168.300,00	167.670,66	28/06/2006	28/06/2036	FRANCES	mensual	mixto	4,00	30/360	Euribor año hipotecario	0,65	+	anual	HIPOTECARIA
9201	24-abr-07	2101	2095 0289 30 8509023871	HIPOTECARIO	154.000,00	152.703,62	19/07/2006	10/08/2041	FRANCES	mensual	variable	4,52	30/360	Euribor año hipotecario	0,60	+	anual	HIPOTECARIA
9202	24-abr-07	2101	2095 0476 10 8509024062	HIPOTECARIO	96.000,00	95.735,56	25/07/2006	25/07/2036	FRANCES	mensual	variable	4,41	30/360	Euribor año hipotecario	0,55	+	anual	HIPOTECARIA
9203	24-abr-07	2101	2095 0538 30 8509024647	HIPOTECARIO	170.000,00	169.524,13	21/07/2006	21/07/2036	FRANCES	mensual	variable	4,46	30/360	Euribor año hipotecario	0,60	+	anual	HIPOTECARIA
9204	24-abr-07	2101	2095 0221 30 8509024782	HIPOTECARIO	77.415,00	76.685,19	15/09/2006	15/09/2036	FRANCES	mensual	variable	4,66	30/360	Euribor año hipotecario	0,60	+	anual	HIPOTECARIA
9205	24-abr-07	2101	2095 0507 70 8509024841	HIPOTECARIO	216.000,00	215.381,93	30/06/2006	30/06/2036	FRANCES	mensual	variable	4,40	30/360	Euribor año hipotecario	0,60	+	anual	HIPOTECARIA
9206	24-abr-07	2101	2095 0150 71 8509024921	HIPOTECARIO	192.300,00	191.610,38	29/06/2006	05/07/2036	FRANCES	mensual	variable	4,46	30/360	Euribor año hipotecario	0,60	+	anual	HIPOTECARIA
9207	24-abr-07	2101	2095 0273 90 8509025106	HIPOTECARIO	89.893,00	89.269,35	25/10/2006	10/11/2036	FRANCES	mensual	mixto	4,25	30/360	Euribor año hipotecario	0,70	+	anual	HIPOTECARIA
9208	24-abr-07	2101	2095 0576 30 8509025222	HIPOTECARIO	276.000,00	275.227,39	19/07/2006	19/07/2036	FRANCES	mensual	variable	4,46	30/360	Euribor año hipotecario	0,60	+	anual	HIPOTECARIA
9209	24-abr-07	2101	2095 0040 60 8509025260	HIPOTECARIO	186.000,00	183.605,75	05/07/2006	05/07/2036	FRANCES	mensual	variable	4,46	30/360	Euribor año hipotecario	0,60	+	anual	HIPOTECARIA
9210	24-abr-07	2101	2095 0522 90 8509025294	HIPOTECARIO	350.000,00	349.369,34	19/09/2006	02/10/2036	FRANCES	mensual	variable	4,74	30/360	Euribor año hipotecario	0,65	+	anual	HIPOTECARIA
9211	24-abr-07	2101	2095 0087 71 8509026251	HIPOTECARIO	161.000,00	158.123,54	17/07/2006	17/07/2031	FRANCES	mensual	mixto	3,95	30/360	Euribor año hipotecario	0,60	+	anual	HIPOTECARIA
9212	24-abr-07	2101	2095 0504 30 8509026380	HIPOTECARIO	205.000,00	204.383,63	26/06/2006	26/06/2036	FRANCES	mensual	variable	4,45	30/360	Euribor año hipotecario	0,65	+	anual	HIPOTECARIA
9213	24-abr-07	2101	2095 0505 80 8509027082	HIPOTECARIO	207.400,00	206.761,99	26/06/2006	26/06/2036	FRANCES	mensual	variable	4,34	30/360	Euribor año hipotecario	0,80	+	anual	HIPOTECARIA
9214	24-abr-07	2101	2095 0334 80 8509027876	HIPOTECARIO	305.000,00	301.155,50	14/07/2006	14/07/2036	FRANCES	mensual	variable	4,41	30/360	Euribor año hipotecario	0,55	+	anual	HIPOTECARIA
9215	24-abr-07	2101	2095 0573 11 8509027941	HIPOTECARIO	186.500,00	185.982,61	24/07/2006	24/07/2036	FRANCES	mensual	variable	4,37	30/360	Euribor año hipotecario	0,75	+	anual	HIPOTECARIA
9216	24-abr-07	2101	2095 0150 71 8509028341	HIPOTECARIO	240.000,00	239.066,62	17/07/2006	17/07/2036	FRANCES	mensual	mixto	3,95	30/360	Euribor año hipotecario	0,60	+	anual	HIPOTECARIA
9217	24-abr-07	2101	2095 0057 50 8509028428	HIPOTECARIO	160.000,00	159.785,34	02/11/2006	04/11/2036	FRANCES	mensual	mixto	4,45	30/360	Euribor año hipotecario	0,60	+	anual	HIPOTECARIA
9218	24-abr-07	2101	2095 0339 00 8509028559	HIPOTECARIO	258.852,24	254.227,57	29/06/2006	05/07/2031	FRANCES	mensual	mixto	3,95	30/360	IRPH entidades	0,15	+	anual	HIPOTECARIA
9219	24-abr-07	2101	2095 0457 10 8509028656	HIPOTECARIO	180.000,00	178.326,33	23/06/2006	01/07/2041	FRANCES	mensual	variable	4,61	30/360	Euribor año hipotecario	0,75	+	anual	HIPOTECARIA
9220	24-abr-07	2101	2095 0433 70 8509028808	HIPOTECARIO	204.500,00	201.805,04	05/07/2006	05/07/2036	FRANCES	mensual	variable	4,36	30/360	Euribor año hipotecario	0,50	+	anual	HIPOTECARIA
9221	24-abr-07	2101	2095 0280 20 8509028831	HIPOTECARIO	288.000,00	285.087,47	20/09/2006	20/09/2036	FRANCES	mensual	variable	4,61	30/360	Euribor año hipotecario	0,55	+	anual	HIPOTECARIA
9222	24-abr-07	2101	2095 0043 10 8509028939	HIPOTECARIO	190.000,00	187.861,54	27/07/2006	27/07/2036	FRANCES	mensual	variable	4,51	30/360	Euribor año hipotecario	0,65	+	anual	HIPOTECARIA
9223	24-abr-07	2101	2095 0544 20 8509029191	HIPOTECARIO	139.000,00	137.668,08	28/06/2006	28/06/2041	FRANCES	mensual	variable	4,60	30/360	Euribor año hipotecario	0,80	+	anual	HIPOTECARIA
9224	24-abr-07	2101	2095 0508 11 8509029271	HIPOTECARIO	150.000,00	149.551,08	27/06/2006	05/07/2036	FRANCES	mensual	variable	4,46	30/360	Euribor año hipotecario	0,60	+	anual	HIPOTECARIA
9225	24-abr-07	2101	2095 0585 60 8509030965	HIPOTECARIO	130.000,00	128.833,04	03/07/2006	03/07/2041	FRANCES	mensual	mixto	4,50	30/360	IRPH entidades	0,10	+	anual	HIPOTECARIA
9226	24-abr-07	2101	2095 0111 20 8509031253	HIPOTECARIO	246.400,00	244.693,32	04/08/2006	04/08/2036	FRANCES	mensual	variable	4,72	30/360	Euribor año hipotecario	0,80	+	anual	HIPOTECARIA
9227	24-abr-07	2101	2095 0236 30 8509031331	HIPOTECARIO	192.000,00	187.037,03	17/07/2006	17/07/2041	FRANCES	mensual	mixto	4,10	30/360	Euribor año hipotecario	0,80	+	anual	HIPOTECARIA
9228	24-abr-07	2101	2095 0158 30 8509031920	HIPOTECARIO	210.000,00	186.345,00	05/07/2006	05/07/2036	FRANCES	mensual	variable	4,56	30/360	Euribor año hipotecario	0,70	+	anual	HIPOTECARIA
9229	24-abr-07	2101	2095 0030 90 8509032107	HIPOTECARIO	356.200,00	334.141,06	03/07/2006	03/07/2016	FRANCES	mensual	variable	4,31	30/360	Euribor año hipotecario	0,45	+	anual	HIPOTECARIA
9230	24-abr-07	2101	2095 0504 30 8509032242	HIPOTECARIO	205.200,00	204.575,64	19/07/2006	19/07/2036	FRANCES	mensual	variable	4,51	30/360	Euribor año hipotecario	0,65	+	anual	HIPOTECARIA
9231	24-abr-07	2101	2095 0081 10 8509032320	HIPOTECARIO	240.000,00	239.304,27	07/09/2006	07/09/2036	FRANCES	mensual	mixto	4,00	30/360	Euribor año hipotecario	0,60	+	anual	HIPOTECARIA
9232	24-abr-07	2101	2095 0362 00 8509032447	HIPOTECARIO	67.900,00	67.258,68	31/10/2006	31/10/2031	FRANCES	mensual	mixto	4,25	30/360	Euribor año hipotecario	0,60	+	anual	HIPOTECARIA
9233	24-abr-07	2101	2095 0323 60 8509032846	HIPOTECARIO	210.000,00	207.940,06	04/07/2006	15/07/2041	FRANCES	mensual	variable	4,46	30/360	Euribor año hipotecario	0,60	+	anual	HIPOTECARIA
9234	24-abr-07	2101	2095 0273 90 8509033324	HIPOTECARIO	89.327,00	88.167,57	25/10/2006	31/10/2026	FRANCES	mensual	mixto	4,50	30/360	Euribor año hipotecario	0,70	+	anual	HIPOTECARIA
9235	24-abr-07	2101	2095 0355 70 8509033607	HIPOTECARIO	84.713,00	84.130,51	24/10/2006	24/10/2036	FRANCES	mensual	mixto	4,30	30/360	Euribor año hipotecario	0,60	+	anual	HIPOTECARIA
9236	24-abr-07	2101	2095 0018 00 8509033611	HIPOTECARIO	200.000,00	199.281,78	07/07/2006	07/07/2036	FRANCES	mensual	mixto	4,05	30/360	Euribor año hipotecario	0,80	+	anual	HIPOTECARIA

Auto numérico	Fecha Información	Entidad	Número de Préstamo	Tipo de Préstamo	Importe Inicial	Saldo Vivo	Fecha Formalización	Fecha Finalización	Tipo Amortización	Frecuencia Cobro	Interés F/V	Tipo Interés Actual	Cálculo Intereses	Índice de referencia	Margen Índice	Margen +/-	Frecuencia Rev. Tipo	Garantías
9237	24-abr-07	2101	2095 0010 40 8509033776	HIPOTECARIO	74.700,00	74.442,74	14/07/2006	14/07/2036	FRANCES	mensual	mixto	4,10	30/360	Euribor año hipotecario	0,70	+	anual	HIPOTECARIA
9238	24-abr-07	2101	2095 0162 30 8509033947	HIPOTECARIO	216.500,00	215.598,94	22/06/2006	22/06/2036	FRANCES	mensual	mixto	4,00	30/360	Euribor año hipotecario	0,85	+	anual	HIPOTECARIA
9239	24-abr-07	2101	2095 0372 80 8509033951	HIPOTECARIO	106.000,00	104.606,97	03/07/2006	03/07/2036	FRANCES	mensual	mixto	4,00	30/360	Euribor año hipotecario	0,60	+	anual	HIPOTECARIA
9240	24-abr-07	2101	2095 0073 11 8509034051	HIPOTECARIO	89.000,00	88.706,63	21/07/2006	21/07/2036	FRANCES	mensual	mixto	4,15	30/360	Euribor año hipotecario	0,75	+	anual	HIPOTECARIA
9241	24-abr-07	2101	2095 0358 00 8509034195	HIPOTECARIO	242.143,00	239.017,27	21/07/2006	21/07/2036	FRANCES	mensual	variable	4,41	30/360	Euribor año hipotecario	0,55	+	anual	HIPOTECARIA
9242	24-abr-07	2101	2095 0099 30 8509034273	HIPOTECARIO	236.000,00	233.693,99	06/07/2006	06/07/2041	FRANCES	mensual	variable	4,41	30/360	Euribor año hipotecario	0,55	+	anual	HIPOTECARIA
9243	24-abr-07	2101	2095 0028 80 8509034482	HIPOTECARIO	180.000,00	178.228,48	07/07/2006	10/07/2041	FRANCES	mensual	variable	4,41	30/360	Euribor año hipotecario	0,55	+	anual	HIPOTECARIA
9244	24-abr-07	2101	2095 0475 50 8509034858	HIPOTECARIO	290.000,00	289.044,06	28/06/2006	30/06/2036	FRANCES	mensual	mixto	4,15	30/360	Euribor año hipotecario	0,55	+	anual	HIPOTECARIA
9245	24-abr-07	2101	2095 0196 30 8509035604	HIPOTECARIO	108.640,00	107.578,12	11/07/2006	11/07/2041	FRANCES	mensual	mixto	4,10	30/360	Euribor año hipotecario	0,60	+	anual	HIPOTECARIA
9246	24-abr-07	2101	2095 0028 80 8509035638	HIPOTECARIO	216.000,00	215.258,31	17/07/2006	17/07/2036	FRANCES	mensual	variable	4,41	30/360	Euribor año hipotecario	0,70	+	anual	HIPOTECARIA
9247	24-abr-07	2101	2095 0256 81 8509036901	HIPOTECARIO	78.000,00	77.023,87	12/07/2006	12/07/2036	FRANCES	mensual	variable	4,86	30/360	Euribor año hipotecario	0,55	+	anual	HIPOTECARIA
9248	24-abr-07	2101	2095 0592 10 8509037202	HIPOTECARIO	165.500,00	165.138,19	27/06/2006	15/07/2036	FRANCES	mensual	variable	4,71	30/360	Euribor año hipotecario	1,00	+	anual	HIPOTECARIA
9249	24-abr-07	2101	2095 0451 21 8509037261	HIPOTECARIO	200.000,00	199.468,36	30/06/2006	15/07/2036	FRANCES	mensual	variable	4,61	30/360	Euribor año hipotecario	0,85	+	anual	HIPOTECARIA
9250	24-abr-07	2101	2095 0422 50 8509037333	HIPOTECARIO	232.700,00	228.969,99	05/07/2006	10/07/2036	FRANCES	mensual	variable	4,61	30/360	Euribor año hipotecario	0,75	+	anual	HIPOTECARIA
9251	24-abr-07	2101	2095 0368 80 8509037523	HIPOTECARIO	192.000,00	190.110,35	10/07/2006	10/07/2041	FRANCES	mensual	variable	4,41	30/360	Euribor año hipotecario	0,75	+	anual	HIPOTECARIA
9252	24-abr-07	2101	2095 0442 10 8509037806	HIPOTECARIO	232.000,00	231.302,32	05/07/2006	05/07/2036	FRANCES	mensual	variable	4,76	30/360	Euribor año hipotecario	0,55	+	anual	HIPOTECARIA
9253	24-abr-07	2101	2095 0160 40 8509037863	HIPOTECARIO	241.000,00	240.600,49	30/10/2006	30/10/2036	FRANCES	mensual	mixto	4,25	30/360	Euribor año hipotecario	0,90	+	anual	HIPOTECARIA
9254	24-abr-07	2101	2095 0095 50 8509038337	HIPOTECARIO	230.700,00	228.792,91	12/07/2006	12/07/2031	FRANCES	mensual	variable	4,46	30/360	Euribor año hipotecario	0,65	+	anual	HIPOTECARIA
9255	24-abr-07	2101	2095 0306 50 8509038979	HIPOTECARIO	180.000,00	180.000,00	12/07/2006	12/07/2026	FRANCES	mensual	mixto	4,10	30/360	Euribor año hipotecario	0,60	+	anual	HIPOTECARIA
9256	24-abr-07	2101	2095 0111 20 8509039307	HIPOTECARIO	163.000,00	161.536,80	26/07/2006	26/07/2041	FRANCES	mensual	variable	4,36	30/360	Euribor año hipotecario	0,55	+	anual	HIPOTECARIA
9257	24-abr-07	2101	2095 0063 40 8509039364	HIPOTECARIO	265.000,00	262.697,21	17/07/2006	17/07/2036	FRANCES	mensual	mixto	4,10	30/360	Euribor año hipotecario	0,50	+	anual	HIPOTECARIA
9258	24-abr-07	2101	2095 0040 60 8509039706	HIPOTECARIO	176.000,00	173.747,97	05/07/2006	05/07/2036	FRANCES	mensual	variable	4,46	30/360	Euribor año hipotecario	0,50	+	anual	HIPOTECARIA
9259	24-abr-07	2101	2095 0028 80 8509040591	HIPOTECARIO	264.500,00	261.847,67	30/06/2006	30/06/2041	FRANCES	mensual	variable	4,46	30/360	Euribor año hipotecario	0,60	+	anual	HIPOTECARIA
9260	24-abr-07	2101	2095 0389 70 8509041635	HIPOTECARIO	153.600,00	151.688,50	05/07/2006	05/07/2036	FRANCES	mensual	variable	4,35	30/360	Euribor año hipotecario	0,55	+	anual	HIPOTECARIA
9261	24-abr-07	2101	2095 0128 10 8509042147	HIPOTECARIO	126.200,00	124.721,95	20/07/2006	31/07/2036	FRANCES	mensual	variable	4,75	30/360	IRPH entidades	0,10	+	anual	HIPOTECARIA
9262	24-abr-07	2101	2095 0084 30 8509042907	HIPOTECARIO	260.000,00	257.402,86	05/07/2006	05/07/2041	FRANCES	mensual	variable	4,36	30/360	Euribor año hipotecario	0,50	+	anual	HIPOTECARIA
9263	24-abr-07	2101	2095 0056 00 8509043121	HIPOTECARIO	102.000,00	100.822,92	03/08/2006	03/08/2036	FRANCES	mensual	mixto	4,36	30/360	Euribor año hipotecario	0,50	+	anual	HIPOTECARIA
9264	24-abr-07	2101	2095 0499 80 8509043188	HIPOTECARIO	330.000,00	329.107,37	11/07/2006	11/07/2036	FRANCES	mensual	variable	4,06	30/360	Euribor año hipotecario	0,50	+	anual	HIPOTECARIA
9265	24-abr-07	2101	2095 0504 30 8509043193	HIPOTECARIO	190.000,00	189.417,27	30/06/2006	30/06/2036	FRANCES	mensual	variable	4,56	30/360	Euribor año hipotecario	0,70	+	anual	HIPOTECARIA
9266	24-abr-07	2101	2095 0101 50 8509043345	HIPOTECARIO	66.000,00	64.421,23	20/07/2006	20/07/2026	FRANCES	mensual	variable	4,70	30/360	Euribor año hipotecario	0,90	+	anual	HIPOTECARIA
9267	24-abr-07	2101	2095 0010 40 8509043501	HIPOTECARIO	150.000,00	148.272,08	10/08/2006	10/08/2036	FRANCES	mensual	mixto	4,56	30/360	Euribor año hipotecario	0,70	+	anual	HIPOTECARIA
9268	24-abr-07	2101	2095 0001 10 8509043516	HIPOTECARIO	270.000,00	269.218,15	12/07/2006	12/07/2036	FRANCES	mensual	mixto	4,07	30/360	Euribor año hipotecario	0,55	+	anual	HIPOTECARIA
9269	24-abr-07	2101	2095 0084 30 8509043520	HIPOTECARIO	246.000,00	243.542,67	05/07/2006	05/07/2041	FRANCES	mensual	variable	4,46	30/360	Euribor año hipotecario	0,60	+	anual	HIPOTECARIA
9270	24-abr-07	2101	2095 0326 10 8509043818	HIPOTECARIO	240.000,00	239.404,65	20/10/2006	20/10/2036	FRANCES	mensual	variable	4,36	30/360	Euribor año hipotecario	0,50	+	anual	HIPOTECARIA
9271	24-abr-07	2101	2095 0036 60 8509044334	HIPOTECARIO	96.162,00	88.856,66	06/07/2006	06/04/2033	FRANCES	mensual	variable	4,69	30/360	Euribor año hipotecario	0,60	+	anual	HIPOTECARIA
9272	24-abr-07	2101	2095 0160 90 8509044505	HIPOTECARIO	103.000,00	101.677,86	06/07/2006	12/07/2036	FRANCES	mensual	variable	4,46	30/360	Euribor año hipotecario	0,60	+	anual	HIPOTECARIA
9273	24-abr-07	2101	2095 0150 70 8509045376	HIPOTECARIO	360.000,00	359.697,60	28/07/2006	28/07/2036	FRANCES	mensual	mixto	4,51	30/360	Euribor año hipotecario	0,65	+	anual	HIPOTECARIA
9274	24-abr-07	2101	2095 0028 81 8509045631	HIPOTECARIO	210.000,00	207.304,34	04/07/2006	04/07/2036	FRANCES	mensual	variable	4,00	30/360	Euribor año hipotecario	0,50	+	anual	HIPOTECARIA
9275	24-abr-07	2101	2095 0355 70 8509046078	HIPOTECARIO	94.900,00	94.792,40	29/11/2006	29/11/2036	FRANCES	mensual	mixto	4,51	30/360	Euribor año hipotecario	0,65	+	anual	HIPOTECARIA
9276	24-abr-07	2101	2095 0393 71 8509046181	HIPOTECARIO	153.000,00	152.655,74	28/08/2006	05/09/2036	FRANCES	mensual	variable	4,40	30/360	Euribor año hipotecario	0,60	+	anual	HIPOTECARIA
9277	24-abr-07	2101	2095 0000 70 8509046462	HIPOTECARIO	180.000,00	179.450,02	27/07/2006	27/07/2036	FRANCES	mensual	variable	4,35	30/360	Euribor año hipotecario	0,55	+	anual	HIPOTECARIA
9278	24-abr-07	2101	2095 0001 10 8509046496	HIPOTECARIO	144.000,00	143.582,98	11/07/2006	11/07/2036	FRANCES	mensual	mixto	4,10	30/360	Euribor año hipotecario	0,50	+	anual	HIPOTECARIA
9279	24-abr-07	2101	2095 0047 80 8509046671	HIPOTECARIO	246.400,00	243.974,94	03/07/2006	03/07/2041	FRANCES	mensual	variable	4,46	30/360	Euribor año hipotecario	0,60	+	anual	HIPOTECARIA
9280	24-abr-07	2101	2095 0494 50 8509046783	HIPOTECARIO	201.770,00	199.024,41	26/06/2006	04/07/2036	FRANCES	mensual	variable	4,41	30/360	Euribor año hipotecario	0,55	+	anual	HIPOTECARIA
9281	24-abr-07	2101	2095 0158 30 8509046861	HIPOTECARIO	206.200,00	205.428,85	20/07/2006	20/07/2036	FRANCES	mensual	mixto	3,80	30/360	Euribor año hipotecario	0,60	+	anual	HIPOTECARIA
9282	24-abr-07	2101	2095 0325 50 8509047276	HIPOTECARIO	169.500,00	166.529,56	28/06/2006	05/07/2031	FRANCES	mensual	variable	4,00	30/360	Euribor año hipotecario	0,65	+	anual	HIPOTECARIA
9283	24-abr-07	2101	2095 0527 10 8509047409	HIPOTECARIO	204.000,00	203.445,47	25/07/2006	05/08/2036	FRANCES	mensual	variable	4,36	30/360	Euribor año hipotecario	0,50	+	anual	HIPOTECARIA
9284	24-abr-07	2101	2095 0448 70 8509047413	HIPOTECARIO	159.080,59	158.126,46	28/07/2006	31/07/2036	FRANCES	mensual	variable	4,47	30/360	Euribor año hipotecario	0,55	+	anual	HIPOTECARIA
9285	24-abr-07	2101	2095 0448 70 8509047525	HIPOTECARIO	109.000,00	107.641,19	30/06/2006	30/06/2036	FRANCES	mensual	mixto	4,40	30/360	Euribor año hipotecario	0,75	+	anual	HIPOTECARIA
9286	24-abr-07	2101	2095 0214 10 8509048246	HIPOTECARIO	208.800,00	208.073,03	20/07/2006	20/07/2036	FRANCES	mensual	mixto	4,30	30/360	Euribor año hipotecario	0,50	+	anual	HIPOTECARIA
9287	24-abr-07	2101	2095 0093 61 8509048271	HIPOTECARIO	295.400,00	294.295,32	14/07/2006	14/07/2036	FRANCES	mensual	variable	4,36	30/360	Euribor año hipotecario	0,50	+	anual	HIPOTECARIA
9288	24-abr-07	2101	2095 0535 10 8509048299	HIPOTECARIO	402.500,00	395.479,97	21/07/2006	21/07/2036	FRANCES	mensual	mixto	4,00	30/360	Euribor año hipotecario	0,60	+	anual	HIPOTECARIA
9289	24-abr-07	2101	2095 0089 60 8509048377	HIPOTECARIO	190.000,00	189.300,45	05/07/2006	05/07/2036	FRANCES	mensual	variable	4,36	30/360	Euribor año hipotecario	0,50	+	anual	HIPOTECARIA
9290	24-abr-07	2101	2095 0525 20 8509048396	HIPOTECARIO	197.000,00	196.337,08	12/07/2006	12/07/2036	FRANCES	mensual	variable	4,36	30/360	Euribor año hipotecario	0,50	+	anual	HIPOTECARIA
9291	24-abr-07	2101	2095 0091 70 8509049195	HIPOTECARIO	210.000,00	208.179,72	02/08/2006	02/08/2041	FRANCES	mensual	variable	4,22	30/360	Euribor año hipotecario	0,60	+	anual	HIPOTECARIA
9292	24-abr-07	2101	2095 0575 91 8509049431	HIPOTECARIO	195.000,00	194.340,56	02/08/2006	02/08/2036	FRANCES	mensual	variable	4,42	30/360	Euribor año hipotecario	0,50	+	anual	HIPOTECARIA
9293	24-abr-07	2101	2095 0302 70 8509049862	HIPOTECARIO	210.000,00	207.333,20	30/06/2006	30/06/2036	FRANCES	mensual	variable	4,52	30/360	Euribor año hipotecario	0,60	+	anual	HIPOTECARIA
9294	24-abr-07	2101	2095 0389 70 8509050764	HIPOTECARIO	164.000,00	163.571,64	11/07/2006	11/07/2036	FRANCES	mensual	variable	4,60	30/360	Euribor año hipotecario	0,80	+	anual	HIPOTECARIA
9295	24-abr-07	2101	2095 0530 71 8509051001	HIPOTECARIO	223.000,00	222.356,85	27/07/2006	27/07/2036	FRANCES	mensual	variable	4,66	30/360	Euribor año hipotecario	0,80	+	anual	HIPOTECARIA
9296	24-abr-07	2101	2095 0496 40 8509051033	HIPOTECARIO	163.000,00	161.677,71	27/06/2006	05/07/2031	FRANCES	mensual	variable	4,36	30/360	Euribor año hipotecario	0,50	+	anual	HIPOTECARIA
9297	24-abr-07	2101	2095 0249 40 8509051086	HIPOTECARIO	294.000,00	293.360,78	20/09/2006	20/09/2036	FRANCES	mensual	variable	4,41	30/360	Euribor año hipotecario	0,55	+	anual	HIPOTECARIA
9298	24-abr-07	2101	2095 0503 90 8509051261	HIPOTECARIO	137.000,00	135.865,01	28/07/2006	28/07/2041	FRANCES	mensual	mixto	4,35	30/360	Euribor año hipotecario	0,55	+	anual	HIPOTECARIA
9299	24-abr-07	2101	2095 0584 10 8509051354	HIPOTECARIO	195.000,00	193.130,51	12/07/2006	12/07/2041	FRANCES	mensual	variable	4,36	30/360	Euribor año hipotecario	0,50	+	anual	HIPOTECARIA
9300	24-abr-07	2101	2095 0119 90 8509051451	HIPOTECARIO	207.000,00	206.132,55	26/07/2006	30/06/2036	FRANCES	mensual	variable	4,32	30/360	Euribor año hipotecario	0,70	+	anual	HIPOTECARIA
9301	24-abr-07	2101	2095 0249 40 8509051510	HIPOTECARIO	180.000,00	178.291,71	20/09/2006	20/09/2036	FRANCES	mensual	mixto	3,85	30/360	Euribor año hipotecario	0,55	+	anual	HIPOTECARIA
9302	24-abr-07	2101	2095 0584 10 8509051924	HIPOTECARIO	195.000,00	193.104,41	05/07/2006	05/07/2041	FRANCES	mensual	mixto	4,40	30/360	Euribor año hipotecario	0,60	+	anual	HIPOTECARIA
9303	24-abr-07	2101	2095 0504 30 8509051977	HIPOTECARIO	215.000,00	214.302,36	04/07/2006	04/07/2036	FRANCES	mensual	variable	4,22	30/360	Euribor año hipotecario	0,60	+	anual	HIPOTECARIA
9304	24-abr-07	2101	2095 0001 10 8509052231	HIPOTECARIO	224.000,00	224.000,00	04/07/2006	04/07/2036	FRANCES	mensual	variable	4,61	30/360	Euribor año hipotecario	0,75	+	anual	HIPOTECARIA
9305	24-abr-07	2101	2095 0504 31 8509052271	HIPOTECARIO	192.000,00	192.000,00	10/07/2006	10/07/2032	FRANCES	mensual	variable	4,46	30/360	Euribor año hipotecario	0,60	+	anual	HIPOTECARIA
9306	24-abr-07	2101	2095 0067 20 8509052854	HIPOTECARIO	206.000,00	205.487,20	04/09/2006	04/09/2036	FRANCES	mensual	variable	4,46	30/360	Euribor año hipotecario	0,60	+	anual	HIPOTECARIA
9307	24-abr-07	2101	2095 0517 40 8509053575	HIPOTECARIO	246.000,00	243.688,98	11/07/2006	11/07/2041	FRANCES	mensual	variable	4,66	30/360	Euribor año hipotecario	0,60	+	anual	HIPOTECARIA
9308	24-abr-07	2101	2095 0186 60 8509053653	HIPOTECARIO	226.200,00	196.200,00	17/07/2006	07/08/2036	FRANCES	mensual	variable	4,46	30/360	Euribor año hipotecario	0,60	+	anual	HIPOTECARIA
9309	24-abr-07	2101	2095 0047 80 8509053765	HIPOTECARIO	246.000,00	243.157,12	26/07/2006	26/07/2036	FRANCES	mensual	variable	4,47	30/360	Euribor año hipotecario	0,55	+	anual	HIPOTECARIA
9310	24-abr-07	2101	2095 0000 71 8509053771	HIPOTECARIO	47.511,00	46.570,00	25/10/2006	25/10/2021	FRANCES	mensual	mixto	4,36	30/360	Euribor año hipotecario	0,50	+	anual	HIPOTECARIA
9311	24-abr-07	2101	2095 0503 90 8509054277	HIPOTECARIO	225.000,00	224.323,81	03/07/2006	20/07/2036	FRANCES	mensual	mixto	4,40	30/360	Euribor año hipotecario	0,70	+	anual	HIPOTECARIA
9312	24-abr-07	2101	2095 0522 90 8509054317	HIPOTECARIO	180.000,00	175.593,37	11/07/2006	11/07/2026	FRANCES	mensual	mixto	4,25	30/360	Euribor año hipotecario	0,85	+	anual	HIPOTECARIA
9313	24-abr-07	2101	2095 0592 10 8509054374	HIPOTECARIO	148.000,00	147.764,79	07/07/2006	02/08/2036	FRANCES	mensual	variable	4,17	30/360	Euribor año hipotecario	0,55	+	anual	HIPOTECARIA
9314	24-abr-07	2101	2095 0084 30 8509054657	HIPOTECARIO	228.400,00	226.411,35	28/07/2006	28/07/2041	FRANCES	mensual	variable	4,77	30/360	Euribor año hipotecario	0,85	+	anual	HIPOTECARIA
9315	24-abr-07	2101	2095 0200 40 8509054735	HIPOTECARIO	250.000,00	247.838,44	09/08/2006	09/08/2041	FRANCES	mensual	variable	4,36	30/360	Euribor año hipotecario	0,50	+	anual	HIPOTECARIA
9316	24-abr-07	2101	2095 0114 61 8509054741	HIPOTECARIO	69.561,00	68.438,65	04/10/2006	04/10/2026	FRANCES	mensual	variable	4,47	30/360	Euribor año hipotecario	0,55	+	anual	HIPOTECARIA
9317	24-abr-07	2101	2095 0065 30 8509054792	HIPOTECARIO	234.000,00	231.760,03	10/07/2006	10/07/2041	FRANCES	mensual	variable	4,69	30/360	Euribor año hipotecario	0,60	+	anual	HIPOTECARIA
9318	24-abr-07	2101	2095 0505 80 8509055266	HIPOTECARIO	197.300,00	196.747,65	06/07/2006	06/07/2036	FRANCES	mensual	variable	4,61	30/360	Euribor año hipotecario	0,75	+	anual	HIPOTECARIA
9319	24-abr-07	2101	2095 0340 70 8509055475	HIPOTECARIO	175.000,00	174.407,46	29/06/2006	10/07/2036	FRANCES	mensual	variable	4,46	30/360	Euribor año hipotecario	0,60	+	anual	HIPOTECARIA
9320	24-abr-07	2101	2095 0434 10 8509055699	HIPOTECARIO	162.000,00	160.433,24	17/07/2006	17/07/2041	FRANCES	mensual	variable	4,46	30/360	Euribor año hipotecario	0,60	+	anual	HIPOTECARIA
9321	24-abr-07	2101	2095 0111 20 8509055762	HIPOTECARIO	87.500,00	86.376,05	28/06/2006	28/06/2036	FRANCES	mensual	mixto	4,15	30/360	Euribor año hipotecario	0,50	+	anual	HIPOTECARIA
9322	24-abr-07	2101	2095 0539 80 8509055874	HIPOTECARIO	169.000,00	168.516,28	30/06/2006	30/06/2036	FRANCES	mensual	mixto	4,13	30/360	Euribor año hipotecario	0,60	+	anual	HIPOTECARIA
9323	24-abr-07	2101	2095 0337 10 8509056236	HIPOTECARIO	349.000,00	300.834,88	20/07/2006	20/07/2036	FRANCES	mensual	variable	4,50	30/360	Euribor año hipotecario	0,70	+	anual	HIPOTECARIA
9324	24-abr-07	2101	2095 0504 30 8509056367	HIPOTECARIO	230.000,00	229.339,89	30/06/2006	30/06/2036	FRANCES	mensual	variable	4,70	30/360	Euribor año hipotecario	0,50	+	anual	HIPOTECARIA
															0,90	+	anual	HIPOTECARIA

Auto numérico	Fecha Información	Entidad	Número de Préstamo	Tipo de Préstamo	Importe Inicial	Saldo Vivo	Fecha Contratación	Fecha Finalización	Tipo Amortización	Frecuencia Cobro	Tipo Interés F/V	Tipo Interés Actual	Cálculo Intereses	Índice de referencia	Margen Índice	Margen +/-	Frecuencia Rev Tipo	Garantías
9325	24-abr-07	2101	2095 0252 10 8509056479	HIPOTECARIO	228.500,00	227.697,39	06/07/2006	12/07/2036	FRANCES	mensual	variable	4,17	30/360	Euribor año hipotecario	0,55	+	anual	HIPOTECARIA
9326	24-abr-07	2101	2095 0546 10 8509056523	HIPOTECARIO	163.400,00	162.901,80	05/07/2006	04/08/2036	FRANCES	mensual	variable	4,57	30/360	Euribor año hipotecario	0,65	+	anual	HIPOTECARIA
9327	24-abr-07	2101	2095 0000 70 8509056620	HIPOTECARIO	224.300,00	223.562,79	19/07/2006	19/07/2036	FRANCES	mensual	variable	4,46	30/360	Euribor año hipotecario	0,60	+	anual	HIPOTECARIA
9328	24-abr-07	2101	2095 0534 51 8509056641	HIPOTECARIO	120.000,00	118.524,61	18/07/2006	18/07/2036	FRANCES	mensual	variable	4,75	30/360	IRPH entidades	0,10	+	anual	HIPOTECARIA
9329	24-abr-07	2101	2095 0545 70 8509056673	HIPOTECARIO	180.000,00	178.259,13	30/06/2006	10/07/2041	FRANCES	mensual	mixto	4,15	30/360	Euribor año hipotecario	0,60	+	anual	HIPOTECARIA
9330	24-abr-07	2101	2095 0119 90 8509057185	HIPOTECARIO	88.400,00	87.198,71	29/06/2006	29/06/2036	FRANCES	mensual	variable	4,35	30/360	Euribor año hipotecario	0,55	+	anual	HIPOTECARIA
9331	24-abr-07	2101	2095 0320 20 8509057789	HIPOTECARIO	213.700,00	211.841,94	04/08/2006	04/08/2041	FRANCES	mensual	variable	4,52	30/360	Euribor año hipotecario	0,60	+	anual	HIPOTECARIA
9332	24-abr-07	2101	2095 0469 60 8509057945	HIPOTECARIO	195.900,00	195.351,22	12/07/2006	12/07/2036	FRANCES	mensual	variable	4,56	30/360	Euribor año hipotecario	0,70	+	anual	HIPOTECARIA
9333	24-abr-07	2101	2095 0350 40 8509057983	HIPOTECARIO	50.517,00	50.175,80	25/10/2006	25/10/2036	FRANCES	mensual	mixto	4,40	30/360	Euribor año hipotecario	0,60	+	anual	HIPOTECARIA
9334	24-abr-07	2101	2095 0530 70 8509058081	HIPOTECARIO	187.600,00	187.056,92	20/07/2006	20/07/2036	FRANCES	mensual	variable	4,36	30/360	Euribor año hipotecario	0,50	+	anual	HIPOTECARIA
9335	24-abr-07	2101	2095 0317 71 8509058691	HIPOTECARIO	210.000,00	208.216,76	21/07/2006	10/08/2041	FRANCES	mensual	mixto	4,20	30/360	Euribor año hipotecario	0,60	+	anual	HIPOTECARIA
9336	24-abr-07	2101	2095 0458 40 8509058900	HIPOTECARIO	180.000,00	178.394,82	10/08/2006	10/08/2041	FRANCES	mensual	variable	4,67	30/360	Euribor año hipotecario	0,75	+	anual	HIPOTECARIA
9337	24-abr-07	2101	2095 0410 90 8509058972	HIPOTECARIO	220.000,00	215.851,38	30/08/2006	05/09/2026	FRANCES	mensual	variable	4,81	30/360	Euribor año hipotecario	0,75	+	anual	HIPOTECARIA
9338	24-abr-07	2101	2095 0430 30 8509058991	HIPOTECARIO	156.000,00	155.092,48	04/10/2006	04/10/2041	FRANCES	mensual	variable	5,14	30/360	IRPH entidades	0,25	+	anual	HIPOTECARIA
9339	24-abr-07	2101	2095 0323 60 8509059047	HIPOTECARIO	237.000,00	236.261,42	24/07/2006	24/07/2036	FRANCES	mensual	variable	4,46	30/360	Euribor año hipotecario	0,60	+	anual	HIPOTECARIA
9340	24-abr-07	2101	2095 0028 80 8509059241	HIPOTECARIO	258.300,00	257.785,24	20/10/2006	20/10/2036	FRANCES	mensual	variable	4,69	30/360	Euribor año hipotecario	0,60	+	anual	HIPOTECARIA
9341	24-abr-07	2101	2095 0530 70 8509059807	HIPOTECARIO	187.000,00	186.475,50	10/08/2006	10/08/2036	FRANCES	mensual	variable	4,32	30/360	Euribor año hipotecario	0,60	+	anual	HIPOTECARIA
9342	24-abr-07	2101	2095 0119 90 8509059923	HIPOTECARIO	172.000,00	170.324,94	14/07/2006	14/07/2041	FRANCES	mensual	variable	4,46	30/360	Euribor año hipotecario	0,60	+	anual	HIPOTECARIA
9343	24-abr-07	2101	2095 0302 70 8509060050	HIPOTECARIO	189.000,00	183.847,39	28/07/2006	28/07/2036	FRANCES	mensual	variable	4,10	30/360	Euribor año hipotecario	0,50	+	anual	HIPOTECARIA
9344	24-abr-07	2101	2095 0352 30 8509060806	HIPOTECARIO	420.000,00	418.334,24	28/07/2006	28/07/2031	FRANCES	mensual	mixto	4,10	30/360	Euribor año hipotecario	0,55	+	anual	HIPOTECARIA
9345	24-abr-07	2101	2095 0262 70 8509060903	HIPOTECARIO	147.000,00	145.780,81	10/07/2006	10/07/2036	FRANCES	mensual	variable	4,37	30/360	Euribor año hipotecario	0,75	+	anual	HIPOTECARIA
9346	24-abr-07	2101	2095 0028 80 8509061639	HIPOTECARIO	245.600,00	244.915,95	08/09/2006	08/09/2036	FRANCES	mensual	variable	4,66	30/360	Euribor año hipotecario	0,60	+	anual	HIPOTECARIA
9347	24-abr-07	2101	2095 0530 70 8509062252	HIPOTECARIO	184.000,00	183.630,63	07/09/2006	07/09/2036	FRANCES	mensual	variable	4,66	30/360	Euribor año hipotecario	0,60	+	anual	HIPOTECARIA
9348	24-abr-07	2101	2095 0262 71 8509062351	HIPOTECARIO	200.000,00	163.427,10	17/07/2006	05/08/2036	FRANCES	mensual	variable	4,27	30/360	Euribor año hipotecario	0,55	+	anual	HIPOTECARIA
9349	24-abr-07	2101	2095 0497 90 8509063047	HIPOTECARIO	180.000,00	179.492,34	26/07/2006	26/07/2036	FRANCES	mensual	variable	4,46	30/360	Euribor año hipotecario	0,60	+	anual	HIPOTECARIA
9350	24-abr-07	2101	2095 0233 10 8509063845	HIPOTECARIO	148.000,00	146.431,99	16/08/2006	16/08/2031	FRANCES	mensual	variable	4,52	30/360	Euribor año hipotecario	0,60	+	anual	HIPOTECARIA
9351	24-abr-07	2101	2095 0049 71 8509063851	HIPOTECARIO	88.400,00	88.077,00	03/07/2006	05/07/2036	FRANCES	mensual	variable	4,41	30/360	Euribor año hipotecario	0,55	+	anual	HIPOTECARIA
9352	24-abr-07	2101	2095 0049 70 8509063957	HIPOTECARIO	98.000,00	97.028,48	29/06/2006	12/07/2041	FRANCES	mensual	variable	4,41	30/360	Euribor año hipotecario	0,55	+	anual	HIPOTECARIA
9353	24-abr-07	2101	2095 0389 70 8509065059	HIPOTECARIO	50.300,00	49.667,36	30/06/2006	30/06/2036	FRANCES	mensual	mixto	4,25	30/360	IRPH entidades	0,15	+	anual	HIPOTECARIA
9354	24-abr-07	2101	2095 0531 10 8509065424	HIPOTECARIO	195.000,00	194.353,51	13/07/2006	13/07/2036	FRANCES	mensual	variable	4,17	30/360	Euribor año hipotecario	0,55	+	anual	HIPOTECARIA
9355	24-abr-07	2101	2095 0479 30 8509065521	HIPOTECARIO	154.000,00	152.563,57	13/07/2006	13/07/2041	FRANCES	mensual	variable	4,46	30/360	Euribor año hipotecario	0,60	+	anual	HIPOTECARIA
9356	24-abr-07	2101	2095 0524 80 8509065559	HIPOTECARIO	315.000,00	314.142,57	18/07/2006	01/08/2036	FRANCES	mensual	variable	4,62	30/360	Euribor año hipotecario	0,70	+	anual	HIPOTECARIA
9357	24-abr-07	2101	2095 0497 90 8509067645	HIPOTECARIO	210.000,00	208.222,50	25/07/2006	25/07/2041	FRANCES	mensual	variable	4,41	30/360	Euribor año hipotecario	0,55	+	anual	HIPOTECARIA
9358	24-abr-07	2101	2095 0041 00 8509067913	HIPOTECARIO	226.224,00	221.030,07	14/07/2006	14/07/2041	FRANCES	mensual	variable	4,41	30/360	Euribor año hipotecario	0,55	+	anual	HIPOTECARIA
9359	24-abr-07	2101	2095 0473 60 8509068119	HIPOTECARIO	127.000,00	113.488,22	14/07/2006	14/07/2036	FRANCES	mensual	variable	4,36	30/360	Euribor año hipotecario	0,50	+	anual	HIPOTECARIA
9360	24-abr-07	2101	2095 0041 00 8509068503	HIPOTECARIO	210.000,00	209.439,53	06/09/2006	06/09/2036	FRANCES	mensual	mixto	4,10	30/360	Euribor año hipotecario	0,60	+	anual	HIPOTECARIA
9361	24-abr-07	2101	2095 0048 21 8509068581	HIPOTECARIO	193.000,00	191.404,67	28/09/2006	28/09/2036	FRANCES	mensual	variable	4,76	30/360	Euribor año hipotecario	0,70	+	anual	HIPOTECARIA
9362	24-abr-07	2101	2095 0528 60 8509068800	HIPOTECARIO	140.000,00	138.648,49	10/07/2006	10/07/2041	FRANCES	mensual	variable	4,27	30/360	Euribor año hipotecario	0,65	+	anual	HIPOTECARIA
9363	24-abr-07	2101	2095 0507 70 8509069087	HIPOTECARIO	250.000,00	249.347,08	21/07/2006	21/07/2036	FRANCES	mensual	variable	4,66	30/360	Euribor año hipotecario	0,80	+	anual	HIPOTECARIA
9364	24-abr-07	2101	2095 0478 90 8509069112	HIPOTECARIO	200.000,00	199.467,61	13/07/2006	13/07/2036	FRANCES	mensual	variable	4,71	30/360	Euribor año hipotecario	0,85	+	anual	HIPOTECARIA
9365	24-abr-07	2101	2095 0184 70 8509069281	HIPOTECARIO	106.500,00	105.432,07	29/06/2006	29/06/2041	FRANCES	mensual	variable	4,35	30/360	Euribor año hipotecario	0,55	+	anual	HIPOTECARIA
9366	24-abr-07	2101	2095 0000 70 8509069321	HIPOTECARIO	240.000,00	236.207,92	28/07/2006	28/07/2036	FRANCES	mensual	variable	4,36	30/360	Euribor año hipotecario	0,50	+	anual	HIPOTECARIA
9367	24-abr-07	2101	2095 0384 10 8509069959	HIPOTECARIO	187.000,00	185.133,34	18/07/2006	18/07/2041	FRANCES	mensual	mixto	4,00	30/360	Euribor año hipotecario	0,50	+	anual	HIPOTECARIA
9368	24-abr-07	2101	2095 0043 10 8509070242	HIPOTECARIO	217.000,00	217.000,00	13/07/2006	13/07/2036	FRANCES	mensual	variable	4,51	30/360	Euribor año hipotecario	0,65	+	anual	HIPOTECARIA
9369	24-abr-07	2101	2095 0232 50 8509070694	HIPOTECARIO	239.100,00	238.561,34	07/09/2006	07/09/2036	FRANCES	mensual	variable	4,66	30/360	Euribor año hipotecario	0,60	+	anual	HIPOTECARIA
9370	24-abr-07	2101	2095 0049 70 8509070905	HIPOTECARIO	112.500,00	112.081,94	29/06/2006	30/06/2036	FRANCES	mensual	variable	4,35	30/360	Euribor año hipotecario	0,55	+	anual	HIPOTECARIA
9371	24-abr-07	2101	2095 0422 50 8509071191	HIPOTECARIO	327.000,00	326.281,14	14/09/2006	14/09/2036	FRANCES	mensual	variable	4,66	30/360	Euribor año hipotecario	0,60	+	anual	HIPOTECARIA
9372	24-abr-07	2101	2095 0022 00 8509071362	HIPOTECARIO	120.000,00	119.605,58	12/07/2006	12/07/2036	FRANCES	mensual	variable	4,46	30/360	Euribor año hipotecario	0,60	+	anual	HIPOTECARIA
9373	24-abr-07	2101	2095 0319 60 8509071436	HIPOTECARIO	210.400,00	208.526,44	26/07/2006	26/07/2041	FRANCES	mensual	variable	4,36	30/360	Euribor año hipotecario	0,60	+	anual	HIPOTECARIA
9374	24-abr-07	2101	2095 0364 10 8509072518	HIPOTECARIO	68.200,00	64.529,27	29/06/2006	29/06/2041	FRANCES	mensual	variable	4,35	30/360	Euribor año hipotecario	0,50	+	anual	HIPOTECARIA
9375	24-abr-07	2101	2095 0276 20 8509072575	HIPOTECARIO	219.263,07	218.734,39	27/07/2006	27/07/2036	FRANCES	mensual	mixto	4,35	30/360	Euribor año hipotecario	0,55	+	anual	HIPOTECARIA
9376	24-abr-07	2101	2095 0318 10 8509072902	HIPOTECARIO	228.365,00	227.857,40	30/08/2006	08/09/2036	FRANCES	mensual	variable	4,61	30/360	Euribor año hipotecario	0,75	+	anual	HIPOTECARIA
9377	24-abr-07	2101	2095 0381 00 8509072917	HIPOTECARIO	165.400,00	163.721,08	12/07/2006	12/07/2041	FRANCES	mensual	mixto	3,92	30/360	Euribor año hipotecario	0,55	+	anual	HIPOTECARIA
9378	24-abr-07	2101	2095 0037 00 8509073150	HIPOTECARIO	197.900,00	197.368,27	24/07/2006	05/08/2036	FRANCES	mensual	variable	4,52	30/360	Euribor año hipotecario	0,50	+	anual	HIPOTECARIA
9379	24-abr-07	2101	2095 0358 00 8509073321	HIPOTECARIO	88.500,00	87.336,94	29/06/2006	05/07/2036	FRANCES	mensual	variable	4,41	30/360	Euribor año hipotecario	0,60	+	anual	HIPOTECARIA
9380	24-abr-07	2101	2095 0080 50 8509073389	HIPOTECARIO	200.000,00	199.466,65	24/07/2006	24/07/2036	FRANCES	mensual	mixto	4,25	30/360	Euribor año hipotecario	0,55	+	anual	HIPOTECARIA
9381	24-abr-07	2101	2095 0049 70 8509073490	HIPOTECARIO	110.600,00	109.079,25	29/06/2006	29/06/2036	FRANCES	mensual	mixto	3,74	30/360	Euribor año hipotecario	0,70	+	anual	HIPOTECARIA
9382	24-abr-07	2101	2095 0340 70 8509073657	HIPOTECARIO	247.000,00	244.578,36	30/06/2006	05/07/2041	FRANCES	mensual	variable	4,36	30/360	Euribor año hipotecario	0,50	+	anual	HIPOTECARIA
9383	24-abr-07	2101	2095 0358 00 8509073792	HIPOTECARIO	88.000,00	86.420,48	30/06/2006	05/07/2031	FRANCES	mensual	variable	4,36	30/360	Euribor año hipotecario	0,50	+	anual	HIPOTECARIA
9384	24-abr-07	2101	2095 0039 10 8509073962	HIPOTECARIO	245.000,00	244.254,34	03/08/2006	05/08/2041	FRANCES	mensual	variable	4,57	30/360	Euribor año hipotecario	0,65	+	anual	HIPOTECARIA
9385	24-abr-07	2101	2095 0180 90 8509073997	HIPOTECARIO	125.000,00	123.570,18	03/08/2006	06/08/2036	FRANCES	mensual	mixto	4,11	30/360	Euribor año hipotecario	0,55	+	anual	HIPOTECARIA
9386	24-abr-07	2101	2095 0517 40 8509074587	HIPOTECARIO	250.000,00	247.626,32	12/07/2006	12/07/2041	FRANCES	mensual	variable	4,41	30/360	Euribor año hipotecario	0,55	+	anual	HIPOTECARIA
9387	24-abr-07	2101	2095 0111 20 8509075139	HIPOTECARIO	280.000,00	279.187,81	14/09/2006	14/09/2036	FRANCES	mensual	variable	4,61	30/360	Euribor año hipotecario	0,55	+	anual	HIPOTECARIA
9388	24-abr-07	2101	2095 0539 80 8509075289	HIPOTECARIO	136.000,00	134.855,67	26/09/2006	02/10/2036	FRANCES	mensual	variable	4,59	30/360	Euribor año hipotecario	0,50	+	anual	HIPOTECARIA
9389	24-abr-07	2101	2095 0203 80 8509075785	HIPOTECARIO	170.000,00	168.437,25	03/07/2006	03/07/2041	FRANCES	mensual	variable	4,90	30/360	IRPH entidades	0,25	+	anual	HIPOTECARIA
9390	24-abr-07	2101	2095 0516 10 8509075903	HIPOTECARIO	208.000,00	202.077,02	28/07/2006	05/08/2031	FRANCES	mensual	variable	4,52	30/360	Euribor año hipotecario	0,60	+	anual	HIPOTECARIA
9391	24-abr-07	2101	2095 0154 50 8509076400	HIPOTECARIO	162.000,00	160.159,91	17/08/2006	17/08/2036	FRANCES	mensual	mixto	4,15	30/360	Euribor año hipotecario	0,55	+	anual	HIPOTECARIA
9392	24-abr-07	2101	2095 0160 40 8509076643	HIPOTECARIO	216.000,00	215.300,28	12/07/2006	12/07/2036	FRANCES	mensual	variable	4,51	30/360	Euribor año hipotecario	0,65	+	anual	HIPOTECARIA
9393	24-abr-07	2101	2095 0529 00 8509077364	HIPOTECARIO	187.850,00	187.341,83	21/07/2006	21/07/2036	FRANCES	mensual	variable	4,56	30/360	Euribor año hipotecario	0,70	+	anual	HIPOTECARIA
9394	24-abr-07	2101	2095 0154 50 8509077860	HIPOTECARIO	216.300,00	214.661,27	08/09/2006	08/09/2041	FRANCES	mensual	mixto	4,10	30/360	Euribor año hipotecario	0,50	+	anual	HIPOTECARIA
9395	24-abr-07	2101	2095 0164 20 8509078110	HIPOTECARIO	154.000,00	151.922,58	14/07/2006	14/07/2036	FRANCES	mensual	mixto	3,85	30/360	Euribor año hipotecario	0,50	+	anual	HIPOTECARIA
9396	24-abr-07	2101	2095 0114 60 8509078729	HIPOTECARIO	250.000,00	249.229,92	02/08/2006	02/08/2036	FRANCES	mensual	variable	4,52	30/360	Euribor año hipotecario	0,60	+	anual	HIPOTECARIA
9397	24-abr-07	2101	2095 0154 50 8509078957	HIPOTECARIO	264.450,00	261.803,03	08/09/2006	08/09/2036	FRANCES	mensual	mixto	4,10	30/360	Euribor año hipotecario	0,50	+	anual	HIPOTECARIA
9398	24-abr-07	2101	2095 0422 50 8509079376	HIPOTECARIO	159.200,00	158.706,61	07/07/2006	07/07/2036	FRANCES	mensual	variable	4,66	30/360	Euribor año hipotecario	0,80	+	anual	HIPOTECARIA
9399	24-abr-07	2101	2095 0544 20 8509079625	HIPOTECARIO	120.000,00	118.498,21	12/07/2006	12/07/2036	FRANCES	mensual	variable	4,86	30/360	Euribor año hipotecario	1,00	+	anual	HIPOTECARIA
9400	24-abr-07	2101	2095 0368 80 8509079663	HIPOTECARIO	246.500,00	244.418,96	24/07/2006	24/07/2041	FRANCES	mensual	variable	4,46	30/360	Euribor año hipotecario	0,60	+	anual	HIPOTECARIA
9401	24-abr-07	2101	2095 0457 11 8509079821	HIPOTECARIO	198.820,24	198.226,66	27/07/2006	27/07/2036	FRANCES	mensual	variable	4,51	30/360	Euribor año hipotecario	0,65	+	anual	HIPOTECARIA
9402	24-abr-07	2101	2095 0162 30 8509080170	HIPOTECARIO	216.000,00	215.319,49	18/07/2006	18/07/2036	FRANCES	mensual	mixto	4,20	30/360	Euribor año hipotecario	0,85	+	anual	HIPOTECARIA
9403	24-abr-07	2101	2095 0525 20 8509081117	HIPOTECARIO	206.000,00	203.351,95	14/07/2006	14/07/2036	FRANCES	mensual	variable	4,22	30/360	Euribor año hipotecario	0,60	+	anual	HIPOTECARIA
9404	24-abr-07	2101	2095 0361 60 8509081252	HIPOTECARIO	123.700,00	122.319,56	02/08/2006	02/08/2036	FRANCES	mensual	mixto	4,25	30/360	IRPH entidades	0,00	+	anual	HIPOTECARIA
9405	24-abr-07	2101	2095 0392 20 8509081286	HIPOTECARIO	98.900,00	98.633,87	13/07/2006	05/08/2036	FRANCES	mensual	variable	4,67	30/360	Euribor año hipotecario	0,75	+	anual	HIPOTECARIA
9406	24-abr-07	2101	2095 0252 10 8509083055	HIPOTECARIO	204.000,00	202.235,58	14/07/2006	27/07/2041	FRANCES	mensual	variable	4,46	30/360	Euribor año hipotecario	0,60	+	anual	HIPOTECARIA
9407	24-abr-07	2101	2095 0350 40 8509083304	HIPOTECARIO	51.000,00	47.271,48	26/10/2006	26/01/2025	FRANCES	mensual	mixto	4,40	30/360	Euribor año hipotecario	0,60	+	anual	HIPOTECARIA
9408	24-abr-07	2101	2095 0154 50 8509083887	HIPOTECARIO	228.400,00	225.782,76	27/07/2006	27/07/2036	FRANCES	mensual	mixto	4,10	30/360	Euribor año hipotecario	0,50	+	anual	HIPOTECARIA
9409	24-abr-07	2101	2095 0084 30 8509084103	HIPOTECARIO	120.100,00	119.090,94	27/07/2006	27/07/2041	FRANCES	mensual	mixto	4,25	30/360	Euribor año hipotecario	0,80	+	anual	HIPOTECARIA
9410	24-abr-07	2101	2095 0473 60 8509084175	HIPOTECARIO	231.000,00	230.385,56	28/07/2006	28/07/2036	FRANCES	mensual	variable	4,56	30/360	Euribor año hipotecario	0,70	+	anual	HIPOTECARIA
9411	24-abr-07	2101	2095 0001 10 8509084443	HIPOTECARIO	312.000,00	311.212,13	10/08/2006	10/08/2036	FRANCES	mensual	variable	4,47	30/360	Euribor año hipotecario	0,55	+	anual	HIPOTECARIA
9412	24-abr-07	2101	2095 0368 80 8509084711	HIPOTECARIO	600.000,00	600.000,00	28/07/2006	28/07/2041	FRANCES	mensual	variable	4,41	30/360	Euribor año hipotecario	0,55	+	anual	HIPOTECARIA

Auto numérico	Fecha Información	Entidad	Número de Préstamo	Tipo de Préstamo	Importe Inicial	Saldo Vivo	Fecha Formalización	Fecha Finalización	Tipo Amortización	Frecuencia Cobro	Interes f/v	Tipo Interes Actual	Calculo Intereses	Indice de referencia	Margen s/Indice	Margen +/-	Frecuencia Rev Tipo	Garantias
9413	24-abr-07	2101	2095 0203 80 8509085107	HIPOTECARIO	235.000,00	235.000,00	20/07/2006	20/07/2041	FRANCES	mensual	variable	4,46	30/360	Euribor año hipotecario	0,60	+	anual	HIPOTECARIA
9414	24-abr-07	2101	2095 0494 51 8509085531	HIPOTECARIO	220.000,00	220.000,00	31/07/2006	31/07/2036	FRANCES	mensual	mixto	4,35	30/360	Euribor año hipotecario	0,50	+	anual	HIPOTECARIA
9415	24-abr-07	2101	2095 0028 80 8509086440	HIPOTECARIO	227.100,00	226.528,17	31/08/2006	31/08/2036	FRANCES	mensual	variable	4,57	30/360	Euribor año hipotecario	0,65	+	anual	HIPOTECARIA
9416	24-abr-07	2101	2095 0126 20 8509087731	HIPOTECARIO	75.425,00	74.560,73	26/07/2006	26/07/2036	FRANCES	mensual	mixto	4,10	30/360	Euribor año hipotecario	0,60	+	anual	HIPOTECARIA
9417	24-abr-07	2101	2095 0260 80 8509088091	HIPOTECARIO	239.999,45	237.962,78	28/07/2006	15/08/2041	FRANCES	mensual	variable	4,52	30/360	Euribor año hipotecario	0,60	+	anual	HIPOTECARIA
9418	24-abr-07	2101	2095 0222 80 8509088258	HIPOTECARIO	325.000,00	321.789,78	19/07/2006	19/07/2041	FRANCES	mensual	mixto	4,05	30/360	Euribor año hipotecario	0,60	+	anual	HIPOTECARIA
9419	24-abr-07	2101	2095 0028 80 8509088317	HIPOTECARIO	201.340,00	199.532,62	28/07/2006	28/07/2041	FRANCES	mensual	variable	4,36	30/360	Euribor año hipotecario	0,50	+	anual	HIPOTECARIA
9420	24-abr-07	2101	2095 0381 00 8509088870	HIPOTECARIO	92.053,00	91.098,97	29/11/2006	29/11/2026	FRANCES	mensual	mixto	4,50	30/360	Euribor año hipotecario	0,50	+	anual	HIPOTECARIA
9421	24-abr-07	2101	2095 0323 60 8509089403	HIPOTECARIO	247.000,00	245.206,61	06/09/2006	10/09/2041	FRANCES	mensual	mixto	4,30	30/360	Euribor año hipotecario	0,60	+	anual	HIPOTECARIA
9422	24-abr-07	2101	2095 0323 61 8509089481	HIPOTECARIO	270.450,00	269.607,20	26/07/2006	26/07/2036	FRANCES	mensual	variable	4,46	30/360	Euribor año hipotecario	0,60	+	anual	HIPOTECARIA
9423	24-abr-07	2101	2095 0162 30 8509090284	HIPOTECARIO	270.000,00	269.409,72	28/09/2006	10/10/2036	FRANCES	mensual	variable	4,59	30/360	Euribor año hipotecario	0,60	+	anual	HIPOTECARIA
9424	24-abr-07	2101	2095 0355 70 8509090590	HIPOTECARIO	216.364,00	215.811,17	10/08/2006	04/09/2036	FRANCES	mensual	mixto	4,15	30/360	Euribor año hipotecario	0,50	+	anual	HIPOTECARIA
9425	24-abr-07	2101	2095 0525 20 8509091347	HIPOTECARIO	261.897,56	261.245,84	22/08/2006	22/08/2036	FRANCES	mensual	variable	4,52	30/360	Euribor año hipotecario	0,55	+	anual	HIPOTECARIA
9426	24-abr-07	2101	2095 0472 10 8509091575	HIPOTECARIO	360.000,00	359.282,66	09/10/2006	09/10/2036	FRANCES	mensual	variable	4,59	30/360	Euribor año hipotecario	0,80	+	anual	HIPOTECARIA
9427	24-abr-07	2101	2095 0540 41 8509091621	HIPOTECARIO	81.500,00	80.475,01	21/07/2006	21/07/2036	FRANCES	mensual	mixto	4,25	30/360	Euribor año hipotecario	0,50	+	anual	HIPOTECARIA
9428	24-abr-07	2101	2095 0000 70 8509091921	HIPOTECARIO	270.000,00	269.245,21	27/07/2006	27/07/2036	FRANCES	mensual	mixto	4,20	30/360	Euribor año hipotecario	0,90	+	anual	HIPOTECARIA
9429	24-abr-07	2101	2095 0584 10 8509092336	HIPOTECARIO	175.000,00	173.478,38	03/08/2006	03/08/2041	FRANCES	mensual	variable	4,52	30/360	Euribor año hipotecario	0,60	+	anual	HIPOTECARIA
9430	24-abr-07	2101	2095 0049 70 8509092467	HIPOTECARIO	216.000,00	215.255,92	14/07/2006	05/08/2036	FRANCES	mensual	variable	4,42	30/360	Euribor año hipotecario	0,60	+	anual	HIPOTECARIA
9431	24-abr-07	2101	2095 0058 11 8509092741	HIPOTECARIO	154.000,00	152.196,40	26/07/2006	26/07/2036	FRANCES	mensual	variable	4,36	30/360	Euribor año hipotecario	0,50	+	anual	HIPOTECARIA
9432	24-abr-07	2101	2095 0277 70 8509093188	HIPOTECARIO	230.600,00	228.352,31	20/09/2006	20/09/2036	FRANCES	mensual	mixto	4,25	30/360	Euribor año hipotecario	0,50	+	anual	HIPOTECARIA
9433	24-abr-07	2101	2095 0525 20 8509093397	HIPOTECARIO	165.600,00	162.114,64	21/07/2006	21/07/2036	FRANCES	mensual	variable	4,42	30/360	Euribor año hipotecario	0,50	+	anual	HIPOTECARIA
9434	24-abr-07	2101	2095 0048 20 8509093456	HIPOTECARIO	127.573,00	125.930,85	20/07/2006	20/07/2036	FRANCES	mensual	variable	4,46	30/360	Euribor año hipotecario	0,80	+	anual	HIPOTECARIA
9435	24-abr-07	2101	2095 0093 60 8509093534	HIPOTECARIO	220.300,00	219.693,50	28/07/2006	10/08/2036	FRANCES	mensual	variable	4,57	30/360	Euribor año hipotecario	0,60	+	anual	HIPOTECARIA
9436	24-abr-07	2101	2095 0206 10 8509093549	HIPOTECARIO	144.000,00	143.640,46	18/07/2006	05/08/2036	FRANCES	mensual	variable	4,67	30/360	Euribor año hipotecario	0,65	+	anual	HIPOTECARIA
9437	24-abr-07	2101	2095 0037 00 8509093724	HIPOTECARIO	92.000,00	91.145,63	05/09/2006	10/09/2036	FRANCES	mensual	variable	4,81	30/360	Euribor año hipotecario	0,75	+	anual	HIPOTECARIA
9438	24-abr-07	2101	2095 0066 80 8509093739	HIPOTECARIO	270.000,00	269.095,94	28/07/2006	28/07/2036	FRANCES	mensual	variable	4,41	30/360	IRPH entidades	0,25	+	anual	HIPOTECARIA
9439	24-abr-07	2101	2095 0506 20 8509093967	HIPOTECARIO	186.575,00	186.041,14	27/07/2006	27/07/2036	FRANCES	mensual	variable	4,71	30/360	Euribor año hipotecario	0,55	+	anual	HIPOTECARIA
9440	24-abr-07	2101	2095 0028 80 8509094236	HIPOTECARIO	204.000,00	203.448,18	19/07/2006	19/07/2036	FRANCES	mensual	variable	4,56	30/360	Euribor año hipotecario	0,85	+	anual	HIPOTECARIA
9441	24-abr-07	2101	2095 0338 61 8509094301	HIPOTECARIO	186.000,00	185.482,14	20/07/2006	08/08/2036	FRANCES	mensual	variable	4,52	30/360	Euribor año hipotecario	0,70	+	anual	HIPOTECARIA
9442	24-abr-07	2101	2095 0225 10 8509094386	HIPOTECARIO	216.000,00	213.954,75	20/07/2006	20/07/2041	FRANCES	mensual	mixto	4,25	30/360	Euribor año hipotecario	0,60	+	anual	HIPOTECARIA
9443	24-abr-07	2101	2095 0028 81 8509094641	HIPOTECARIO	206.000,00	205.589,47	16/10/2006	16/10/2036	FRANCES	mensual	variable	4,84	30/360	Euribor año hipotecario	0,60	+	anual	HIPOTECARIA
9444	24-abr-07	2101	2095 0067 20 8509094859	HIPOTECARIO	189.000,00	187.813,26	05/10/2006	05/10/2041	FRANCES	mensual	variable	4,69	30/360	Euribor año hipotecario	0,75	+	anual	HIPOTECARIA
9445	24-abr-07	2101	2095 0285 50 8509095088	HIPOTECARIO	187.000,00	185.441,60	18/08/2006	18/08/2041	FRANCES	mensual	variable	4,72	30/360	Euribor año hipotecario	0,60	+	anual	HIPOTECARIA
9446	24-abr-07	2101	2095 0164 21 8509095381	HIPOTECARIO	173.000,00	171.014,02	26/07/2006	26/07/2036	FRANCES	mensual	variable	4,36	30/360	Euribor año hipotecario	0,80	+	anual	HIPOTECARIA
9447	24-abr-07	2101	2095 0374 70 8509095702	HIPOTECARIO	236.000,00	233.931,36	20/07/2006	05/08/2041	FRANCES	mensual	mixto	4,05	30/360	Euribor año hipotecario	0,50	+	anual	HIPOTECARIA
9448	24-abr-07	2101	2095 0052 20 8509095721	HIPOTECARIO	222.000,00	221.379,39	27/07/2006	27/07/2036	FRANCES	mensual	mixto	4,20	30/360	Euribor año hipotecario	0,50	+	anual	HIPOTECARIA
9449	24-abr-07	2101	2095 0049 70 8509096121	HIPOTECARIO	240.000,00	239.269,38	28/07/2006	15/08/2036	FRANCES	mensual	variable	4,42	30/360	Euribor año hipotecario	0,60	+	anual	HIPOTECARIA
9450	24-abr-07	2101	2095 0542 30 8509096326	HIPOTECARIO	120.140,00	118.669,18	21/07/2006	21/07/2036	FRANCES	mensual	variable	4,71	30/360	Euribor año hipotecario	0,50	+	anual	HIPOTECARIA
9451	24-abr-07	2101	2095 0466 21 8509096351	HIPOTECARIO	242.000,00	239.677,80	14/07/2006	14/07/2041	FRANCES	mensual	variable	4,36	30/360	Euribor año hipotecario	0,85	+	anual	HIPOTECARIA
9452	24-abr-07	2101	2095 0356 10 8509096822	HIPOTECARIO	250.000,00	249.415,26	03/08/2006	03/08/2036	FRANCES	mensual	variable	4,77	30/360	Euribor año hipotecario	0,50	+	anual	HIPOTECARIA
9453	24-abr-07	2101	2095 0466 20 8509097484	HIPOTECARIO	250.000,00	249.254,66	14/07/2006	05/08/2036	FRANCES	mensual	variable	4,52	30/360	Euribor año hipotecario	0,85	+	anual	HIPOTECARIA
9454	24-abr-07	2101	2095 0089 60 8509097976	HIPOTECARIO	308.000,00	304.936,67	12/07/2006	12/07/2041	FRANCES	mensual	variable	4,36	30/360	Euribor año hipotecario	0,60	+	anual	HIPOTECARIA
9455	24-abr-07	2101	2095 0141 40 8509097980	HIPOTECARIO	252.500,00	251.633,01	13/07/2006	13/07/2036	FRANCES	mensual	variable	4,41	30/360	Euribor año hipotecario	0,50	+	anual	HIPOTECARIA
9456	24-abr-07	2101	2095 0589 40 8509098129	HIPOTECARIO	197.000,00	195.554,32	08/09/2006	15/09/2041	FRANCES	mensual	mixto	4,25	30/360	Euribor año hipotecario	0,55	+	anual	HIPOTECARIA
9457	24-abr-07	2101	2095 0592 10 8509098435	HIPOTECARIO	141.900,00	141.576,58	14/07/2006	14/07/2036	FRANCES	mensual	variable	4,51	30/360	Euribor año hipotecario	0,85	+	anual	HIPOTECARIA
9458	24-abr-07	2101	2095 0326 10 8509098775	HIPOTECARIO	190.000,00	187.705,47	13/07/2006	07/08/2036	FRANCES	mensual	mixto	3,80	30/360	Euribor año hipotecario	0,65	+	anual	HIPOTECARIA
9459	24-abr-07	2101	2095 0302 70 8509099614	HIPOTECARIO	156.300,00	154.739,77	21/07/2006	21/07/2041	FRANCES	mensual	mixto	4,00	30/360	Euribor año hipotecario	0,50	+	anual	HIPOTECARIA
9460	24-abr-07	2101	2095 0037 00 8509100445	HIPOTECARIO	180.000,00	179.306,27	14/07/2006	25/07/2036	FRANCES	mensual	mixto	3,80	30/360	Euribor año hipotecario	0,60	+	anual	HIPOTECARIA
9461	24-abr-07	2101	2095 0106 81 8509100451	HIPOTECARIO	322.750,00	319.612,36	20/09/2006	20/09/2036	FRANCES	mensual	variable	4,66	30/360	Euribor año hipotecario	0,50	+	anual	HIPOTECARIA
9462	24-abr-07	2101	2095 0300 80 8509101259	HIPOTECARIO	225.000,00	224.306,85	24/07/2006	24/07/2036	FRANCES	mensual	variable	4,36	30/360	Euribor año hipotecario	0,60	+	anual	HIPOTECARIA
9463	24-abr-07	2101	2095 0150 70 8509101740	HIPOTECARIO	300.000,00	299.094,91	26/07/2006	26/07/2036	FRANCES	mensual	variable	4,46	30/360	Euribor año hipotecario	0,50	+	anual	HIPOTECARIA
9464	24-abr-07	2101	2095 0180 90 8509102121	HIPOTECARIO	215.000,00	215.000,00	27/07/2006	27/07/2026	FRANCES	mensual	variable	4,41	30/360	Euribor año hipotecario	0,60	+	anual	HIPOTECARIA
9465	24-abr-07	2101	2095 0501 10 8509102290	HIPOTECARIO	191.900,00	190.256,41	11/09/2006	02/10/2036	FRANCES	mensual	variable	4,94	30/360	Euribor año hipotecario	0,55	+	anual	HIPOTECARIA
9466	24-abr-07	2101	2095 0212 00 8509102311	HIPOTECARIO	100.777,00	100.445,79	20/07/2006	20/07/2036	FRANCES	mensual	variable	4,46	30/360	Euribor año hipotecario	0,85	+	anual	HIPOTECARIA
9467	24-abr-07	2101	2095 0536 40 8509102398	HIPOTECARIO	126.000,00	125.743,68	17/07/2006	05/08/2036	FRANCES	mensual	mixto	4,50	30/360	Euribor año hipotecario	0,60	+	anual	HIPOTECARIA
9468	24-abr-07	2101	2095 0022 00 8509103621	HIPOTECARIO	200.000,00	197.714,47	28/07/2006	05/08/2036	FRANCES	mensual	variable	4,47	30/360	Euribor año hipotecario	0,90	+	anual	HIPOTECARIA
9469	24-abr-07	2101	2095 0542 30 8509103786	HIPOTECARIO	164.900,00	164.438,87	21/07/2006	04/08/2036	FRANCES	mensual	variable	4,82	30/360	Euribor año hipotecario	0,55	+	anual	HIPOTECARIA
9470	24-abr-07	2101	2095 0356 10 8509103919	HIPOTECARIO	211.500,00	209.646,16	02/08/2006	02/08/2041	FRANCES	mensual	mixto	4,05	30/360	Euribor año hipotecario	0,90	+	anual	HIPOTECARIA
9471	24-abr-07	2101	2095 0382 50 8509103976	HIPOTECARIO	293.300,00	291.067,41	18/09/2006	18/09/2041	FRANCES	mensual	variable	4,56	30/360	Euribor año hipotecario	0,50	+	anual	HIPOTECARIA
9472	24-abr-07	2101	2095 0186 60 8509105614	HIPOTECARIO	200.000,00	199.363,90	28/07/2006	01/08/2036	FRANCES	mensual	variable	4,52	30/360	Euribor año hipotecario	0,50	+	anual	HIPOTECARIA
9473	24-abr-07	2101	2095 0530 70 8509105648	HIPOTECARIO	200.000,00	199.468,36	20/07/2006	20/07/2036	FRANCES	mensual	variable	4,61	30/360	Euribor año hipotecario	0,60	+	anual	HIPOTECARIA
9474	24-abr-07	2101	2095 0260 80 8509105652	HIPOTECARIO	210.355,00	208.495,58	02/08/2006	02/08/2041	FRANCES	mensual	mixto	4,01	30/360	Euribor año hipotecario	0,75	+	anual	HIPOTECARIA
9475	24-abr-07	2101	2095 0497 91 8509106151	HIPOTECARIO	220.000,00	219.401,98	26/07/2006	01/08/2036	FRANCES	mensual	variable	4,47	30/360	Euribor año hipotecario	0,50	+	anual	HIPOTECARIA
9476	24-abr-07	2101	2095 0109 10 8509106242	HIPOTECARIO	313.000,00	299.204,72	27/07/2006	27/07/2036	FRANCES	mensual	variable	4,65	30/360	IRPH entidades	0,55	+	anual	HIPOTECARIA
9477	24-abr-07	2101	2095 0536 30 8509106899	HIPOTECARIO	135.000,00	133.878,49	27/07/2006	27/07/2041	FRANCES	mensual	variable	4,46	30/360	Euribor año hipotecario	0,00	+	anual	HIPOTECARIA
9478	24-abr-07	2101	2095 0364 10 8509107191	HIPOTECARIO	197.120,00	196.746,03	20/09/2006	05/10/2036	FRANCES	mensual	mixto	4,30	30/360	Euribor año hipotecario	0,60	+	anual	HIPOTECARIA
9479	24-abr-07	2101	2095 0093 60 8509107343	HIPOTECARIO	125.000,00	124.623,41	10/08/2006	10/08/2036	FRANCES	mensual	variable	4,47	30/360	Euribor año hipotecario	0,60	+	anual	HIPOTECARIA
9480	24-abr-07	2101	2095 0283 60 8509107489	HIPOTECARIO	90.000,00	89.402,94	23/11/2006	23/11/2036	FRANCES	mensual	mixto	4,50	30/360	Euribor año hipotecario	0,55	+	anual	HIPOTECARIA
9481	24-abr-07	2101	2095 0095 50 8509107493	HIPOTECARIO	144.400,00	142.126,68	26/07/2006	26/07/2031	FRANCES	mensual	mixto	4,00	30/360	Euribor año hipotecario	0,50	+	anual	HIPOTECARIA
9482	24-abr-07	2101	2095 0356 10 8509108615	HIPOTECARIO	198.000,00	195.443,19	13/07/2006	13/07/2036	FRANCES	mensual	mixto	4,10	30/360	Euribor año hipotecario	1,00	+	anual	HIPOTECARIA
9483	24-abr-07	2101	2095 0329 31 8509109551	HIPOTECARIO	163.000,00	162.497,88	28/07/2006	28/07/2036	FRANCES	mensual	variable	4,36	30/360	Euribor año hipotecario	0,50	+	anual	HIPOTECARIA
9484	24-abr-07	2101	2095 0540 40 8509110052	HIPOTECARIO	221.200,00	220.568,67	28/07/2006	28/07/2036	FRANCES	mensual	variable	4,32	30/360	Euribor año hipotecario	0,50	+	anual	HIPOTECARIA
9485	24-abr-07	2101	2095 0280 20 8509110301	HIPOTECARIO	100.000,00	96.726,50	03/08/2006	10/08/2021	FRANCES	mensual	mixto	4,06	30/360	Euribor año hipotecario	0,70	+	anual	HIPOTECARIA
9486	24-abr-07	2101	2095 0505 80 8509110582	HIPOTECARIO	210.000,00	209.344,31	21/07/2006	21/07/2036	FRANCES	mensual	variable	4,32	30/360	Euribor año hipotecario	0,50	+	anual	HIPOTECARIA
9487	24-abr-07	2101	2095 0099 30 8509110850	HIPOTECARIO	226.600,00	226.054,58	04/09/2006	04/09/2036	FRANCES	mensual	variable	4,61	30/360	Euribor año hipotecario	0,70	+	anual	HIPOTECARIA
9488	24-abr-07	2101	2095 0505 80 8509110939	HIPOTECARIO	206.000,00	205.537,00	28/07/2006	28/07/2036	FRANCES	mensual	variable	4,76	30/360	Euribor año hipotecario	0,55	+	anual	HIPOTECARIA
9489	24-abr-07	2101	2095 0114 60 8509111056	HIPOTECARIO	69.561,00	68.777,79	10/08/2006	10/08/2036	FRANCES	mensual	mixto	4,20	30/360	Euribor año hipotecario	0,90	+	anual	HIPOTECARIA
9490	24-abr-07	2101	2095 0101 51 8509111081	HIPOTECARIO	269.000,00	267.031,97	07/09/2006	07/09/2041	FRANCES	mensual	variable	4,66	30/360	Euribor año hipotecario	0,60	+	anual	HIPOTECARIA
9491	24-abr-07	2101	2095 0089 60 8509111645	HIPOTECARIO	174.000,00	173.614,23	08/09/2006	08/09/2036	FRANCES	mensual	mixto	4,30	30/360	Euribor año hipotecario	0,60	+	anual	HIPOTECARIA
9492	24-abr-07	2101	2095 0059 40 8509111683	HIPOTECARIO	270.500,00	269.729,76	04/08/2006	10/08/2036	FRANCES	mensual	variable	4,42	30/360	Euribor año hipotecario	0,60	+	anual	HIPOTECARIA
9493	24-abr-07	2101	2095 0094 00 8509111820	HIPOTECARIO	308.000,00	307.228,58	13/09/2006	13/09/2036	FRANCES	mensual	variable	4,61	30/360	Euribor año hipotecario	0,50	+	anual	HIPOTECARIA
9494	24-abr-07	2101	2095 0547 60 8509111951	HIPOTECARIO	123.260,00	119.336,07	03/08/2006	03/08/2021	FRANCES	mensual	mixto	4,35	30/360	Euribor año hipotecario	0,55	+	anual	HIPOTECARIA
9495	24-abr-07	2101	2095 0100 00 8509112877	HIPOTECARIO	42.000,00	41.555,64	04/08/2006	04/08/2036	FRANCES	mensual	mixto	4,55	30/360	Euribor año hipotecario	0,55	+	anual	HIPOTECARIA
9496	24-abr-07	2101	2095 0243 70 8509113015	HIPOTECARIO	251.000,00	205.323,03	28/07/2006	28/07/2036	FRANCES	mensual	variable	4,46	30/360	Euribor año hipotecario	1,00	+	anual	HIPOTECARIA
9497	24-abr-07	2101	2095 0070 80 8509114456	HIPOTECARIO	90.000,00	88.814,18	18/09/2006	18/09/2031	FRANCES	mensual	mixto	4,30	30/360	Euribor año hipotecario	0,60	+	anual	HIPOTECARIA
9498	24-abr-07	2101	2095 0164 20 8509114967	HIPOTECARIO	225.000,00	224.416,45	04/08/2006	04/08/2036	FRANCES	mensual	variable	4,67	30/360	Euribor año hipotecario	0,70	+	anual	HIPOTECARIA
9499	24-abr-07	2101	2095 0369 21 8509115261	HIPOTECARIO	247.500,00	246.743,77	28/07/2006	28/07/2036	FRANCES	mensual	mixto	4,10	30/360	Euribor año hipotecario	0,75	+	anual	HIPOTECARIA
9500	24-abr-07	2101	2095 0055 61 8509115301	HIPOTECARIO	204.000,00	202.230,62	11/08/2006	11/08/2041	FRANCES	mensual	mixto	4,10	30/360	Euribor año hipotecario	0,55	+	anual	HIPOTECARIA
															0,50	+	anual	HIPOTECARIA

Auto numérico	Fecha Información	Entidad	Número de Préstamo	Tipo de Préstamo	Importe Inicial	Saldo Vivo	Fecha Formalización	Fecha Finalización	Tipo Amortización	Frecuencia Cobro	Interés +/V	Tipo Interés Actual	Cálculo Intereses	Índice de referencia	Margen s/Índice	Margen +/-	Frecuencia Rev/ Tipo	Garantías
9501	24-abr-07	2101	2095 0049 70 8509115333	HIPOTECARIO	226.000,00	225.265,07	21/07/2006	10/08/2036	FRANCES	mensual	variable	4,47	30/360	Euribor año hipotecario	0,55	+	anual	HIPOTECARIA
9502	24-abr-07	2101	2095 0048 20 8509115770	HIPOTECARIO	215.000,00	213.366,07	26/07/2006	05/08/2035	FRANCES	mensual	variable	4,47	30/360	Euribor año hipotecario	0,55	+	anual	HIPOTECARIA
9503	24-abr-07	2101	2095 0150 70 8509116643	HIPOTECARIO	253.900,00	253.028,23	21/07/2006	21/07/2036	FRANCES	mensual	variable	4,41	30/360	Euribor año hipotecario	0,55	+	anual	HIPOTECARIA
9504	24-abr-07	2101	2095 0456 50 8509117442	HIPOTECARIO	243.500,00	243.153,12	04/10/2006	01/11/2036	FRANCES	mensual	variable	4,62	30/360	Euribor año hipotecario	0,70	+	anual	HIPOTECARIA
9505	24-abr-07	2101	2095 0254 90 8509117822	HIPOTECARIO	111.215,00	110.245,50	07/09/2006	02/10/2036	FRANCES	mensual	variable	4,69	30/360	Euribor año hipotecario	0,60	+	anual	HIPOTECARIA
9506	24-abr-07	2101	2095 0341 10 8509118505	HIPOTECARIO	212.000,00	211.574,44	07/09/2006	07/09/2036	FRANCES	mensual	variable	4,66	30/360	Euribor año hipotecario	0,60	+	anual	HIPOTECARIA
9507	24-abr-07	2101	2095 0338 60 8509119133	HIPOTECARIO	186.900,00	186.428,04	04/08/2006	04/08/2036	FRANCES	mensual	variable	4,47	30/360	Euribor año hipotecario	0,60	+	anual	HIPOTECARIA
9508	24-abr-07	2101	2095 0273 90 8509119342	HIPOTECARIO	90.000,00	88.067,71	26/07/2006	26/07/2026	FRANCES	mensual	mixto	4,25	30/360	Euribor año hipotecario	0,55	+	anual	HIPOTECARIA
9509	24-abr-07	2101	2095 0033 20 8509119357	HIPOTECARIO	120.000,00	118.353,50	24/08/2006	24/08/2031	FRANCES	mensual	mixto	4,25	30/360	IRPH entidades	0,00	+	anual	HIPOTECARIA
9510	24-abr-07	2101	2095 0063 40 8509119416	HIPOTECARIO	210.350,00	207.977,45	27/07/2006	27/07/2036	FRANCES	mensual	variable	4,42	30/360	Euribor año hipotecario	0,50	+	anual	HIPOTECARIA
9511	24-abr-07	2101	2095 0160 40 8509119420	HIPOTECARIO	259.000,00	258.184,64	27/07/2006	27/07/2036	FRANCES	mensual	variable	4,46	30/360	Euribor año hipotecario	0,60	+	anual	HIPOTECARIA
9512	24-abr-07	2101	2095 0544 20 8509119868	HIPOTECARIO	100.000,00	96.734,43	24/07/2006	24/07/2021	FRANCES	mensual	variable	4,41	30/360	Euribor año hipotecario	0,55	+	anual	HIPOTECARIA
9513	24-abr-07	2101	2095 0180 90 8509120132	HIPOTECARIO	123.000,00	122.657,51	09/08/2006	09/08/2036	FRANCES	mensual	variable	4,36	30/360	Euribor año hipotecario	0,50	+	anual	HIPOTECARIA
9514	24-abr-07	2101	2095 0508 10 8509120170	HIPOTECARIO	150.000,00	148.766,36	26/07/2006	05/08/2041	FRANCES	mensual	variable	4,52	30/360	Euribor año hipotecario	0,60	+	anual	HIPOTECARIA
9515	24-abr-07	2101	2095 0528 60 8509120508	HIPOTECARIO	252.000,00	251.424,26	18/08/2006	18/08/2036	FRANCES	mensual	variable	4,82	30/360	Euribor año hipotecario	0,90	+	anual	HIPOTECARIA
9516	24-abr-07	2101	2095 0522 90 8509121062	HIPOTECARIO	192.500,00	192.101,17	25/08/2006	01/09/2036	FRANCES	mensual	mixto	4,40	30/360	Euribor año hipotecario	0,90	+	anual	HIPOTECARIA
9517	24-abr-07	2101	2095 0255 30 8509121744	HIPOTECARIO	216.000,00	215.283,18	28/07/2006	28/07/2036	FRANCES	mensual	variable	4,76	30/360	Euribor año hipotecario	0,70	+	anual	HIPOTECARIA
9518	24-abr-07	2101	2095 0022 00 8509122714	HIPOTECARIO	300.000,00	297.399,67	09/08/2006	09/08/2041	FRANCES	mensual	mixto	4,00	30/360	Euribor año hipotecario	0,65	+	anual	HIPOTECARIA
9519	24-abr-07	2101	2095 0150 70 8509123794	HIPOTECARIO	240.000,00	236.864,73	19/07/2006	19/07/2036	FRANCES	mensual	variable	4,42	30/360	Euribor año hipotecario	0,50	+	anual	HIPOTECARIA
9520	24-abr-07	2101	2095 0084 30 8509124082	HIPOTECARIO	216.000,00	190.329,00	02/08/2006	07/08/2041	FRANCES	mensual	variable	4,41	30/360	Euribor año hipotecario	0,55	+	semestral	HIPOTECARIA
9521	24-abr-07	2101	2095 0448 70 8509124253	HIPOTECARIO	257.000,00	254.931,05	28/07/2006	31/07/2041	FRANCES	mensual	mixto	4,47	30/360	Euribor año hipotecario	0,55	+	anual	HIPOTECARIA
9522	24-abr-07	2101	2095 0388 20 8509125029	HIPOTECARIO	247.600,00	245.464,54	03/08/2006	05/08/2041	FRANCES	mensual	mixto	4,45	30/360	Euribor año hipotecario	0,55	+	anual	HIPOTECARIA
9523	24-abr-07	2101	2095 0094 00 8509125559	HIPOTECARIO	216.300,00	214.429,86	04/08/2006	04/08/2041	FRANCES	mensual	variable	4,52	30/360	Euribor año hipotecario	0,60	+	anual	HIPOTECARIA
9524	24-abr-07	2101	2095 0364 10 8509126227	HIPOTECARIO	300.000,00	299.199,28	04/09/2006	04/09/2036	FRANCES	mensual	variable	4,47	30/360	Euribor año hipotecario	0,55	+	anual	HIPOTECARIA
9525	24-abr-07	2101	2095 0373 20 8509126780	HIPOTECARIO	228.000,00	226.084,37	31/07/2006	31/07/2041	FRANCES	mensual	mixto	4,10	30/360	Euribor año hipotecario	0,60	+	anual	HIPOTECARIA
9526	24-abr-07	2101	2095 0527 10 8509127195	HIPOTECARIO	278.000,00	275.963,26	11/09/2006	11/09/2041	FRANCES	mensual	mixto	4,25	30/360	Euribor año hipotecario	0,75	+	anual	HIPOTECARIA
9527	24-abr-07	2101	2095 0520 10 8509127955	HIPOTECARIO	250.000,00	248.182,56	11/08/2006	04/09/2041	FRANCES	mensual	variable	4,61	30/360	Euribor año hipotecario	0,55	+	anual	HIPOTECARIA
9528	24-abr-07	2101	2095 0399 40 8509128049	HIPOTECARIO	186.000,00	181.118,80	30/08/2006	30/09/2035	FRANCES	mensual	variable	4,56	30/360	Euribor año hipotecario	0,50	+	anual	HIPOTECARIA
9529	24-abr-07	2101	2095 0028 80 8509128150	HIPOTECARIO	198.000,00	194.341,89	26/07/2006	15/08/2036	FRANCES	mensual	variable	4,47	30/360	Euribor año hipotecario	0,55	+	anual	HIPOTECARIA
9530	24-abr-07	2101	2095 0598 70 8509129874	HIPOTECARIO	106.339,12	106.020,61	21/07/2006	05/08/2036	FRANCES	mensual	variable	4,42	30/360	Euribor año hipotecario	0,50	+	anual	HIPOTECARIA
9531	24-abr-07	2101	2095 0049 71 8509130121	HIPOTECARIO	201.600,00	200.933,98	21/07/2006	02/08/2036	FRANCES	mensual	variable	4,82	30/360	Euribor año hipotecario	0,90	+	anual	HIPOTECARIA
9532	24-abr-07	2101	2095 0230 60 8509130514	HIPOTECARIO	206.000,00	203.165,14	23/08/2006	23/08/2026	FRANCES	mensual	variable	4,42	30/360	Euribor año hipotecario	0,50	+	anual	HIPOTECARIA
9533	24-abr-07	2101	2095 0233 10 8509130698	HIPOTECARIO	216.000,00	215.395,02	08/09/2006	08/09/2036	FRANCES	mensual	mixto	4,25	30/360	Euribor año hipotecario	0,60	+	anual	HIPOTECARIA
9534	24-abr-07	2101	2095 0341 10 8509130951	HIPOTECARIO	190.000,00	189.449,96	21/07/2006	21/07/2036	FRANCES	mensual	variable	4,61	30/360	Euribor año hipotecario	0,55	+	anual	HIPOTECARIA
9535	24-abr-07	2101	2095 0473 60 8509131235	HIPOTECARIO	156.800,00	155.035,18	28/07/2006	28/07/2036	FRANCES	mensual	variable	4,36	30/360	Euribor año hipotecario	0,50	+	anual	HIPOTECARIA
9536	24-abr-07	2101	2095 0497 91 8509131811	HIPOTECARIO	250.000,00	247.905,43	28/07/2006	28/07/2036	FRANCES	mensual	variable	4,51	30/360	Euribor año hipotecario	0,65	+	anual	HIPOTECARIA
9537	24-abr-07	2101	2095 0526 70 8509131824	HIPOTECARIO	168.000,00	167.499,18	31/07/2006	05/08/2036	FRANCES	mensual	variable	4,61	30/360	Euribor año hipotecario	0,75	+	anual	HIPOTECARIA
9538	24-abr-07	2101	2095 0222 80 8509131843	HIPOTECARIO	74.063,00	73.240,05	04/10/2006	04/10/2031	FRANCES	mensual	variable	4,52	30/360	Euribor año hipotecario	0,60	+	anual	HIPOTECARIA
9539	24-abr-07	2101	2095 0079 90 8509132321	HIPOTECARIO	144.000,00	142.880,70	25/08/2006	25/08/2041	FRANCES	mensual	mixto	4,40	30/360	Euribor año hipotecario	0,60	+	anual	HIPOTECARIA
9540	24-abr-07	2101	2095 0093 60 8509132486	HIPOTECARIO	141.700,00	140.967,76	23/10/2006	31/10/2041	FRANCES	mensual	variable	4,47	30/360	Euribor año hipotecario	0,55	+	anual	HIPOTECARIA
9541	24-abr-07	2101	2095 0534 50 8509132657	HIPOTECARIO	146.000,00	144.959,55	22/09/2006	22/09/2041	FRANCES	mensual	mixto	4,30	30/360	Euribor año hipotecario	0,60	+	anual	HIPOTECARIA
9542	24-abr-07	2101	2095 0335 21 8509133331	HIPOTECARIO	360.000,00	357.100,66	27/07/2006	11/08/2036	FRANCES	mensual	variable	4,61	30/360	Euribor año hipotecario	0,55	+	anual	HIPOTECARIA
9543	24-abr-07	2101	2095 0230 60 8509133397	HIPOTECARIO	149.000,00	148.623,77	01/08/2006	01/08/2036	FRANCES	mensual	variable	4,62	30/360	Euribor año hipotecario	0,70	+	anual	HIPOTECARIA
9544	24-abr-07	2101	2095 0456 50 8509133456	HIPOTECARIO	181.000,00	180.612,90	05/09/2006	05/09/2036	FRANCES	mensual	variable	4,47	30/360	Euribor año hipotecario	0,55	+	anual	HIPOTECARIA
9545	24-abr-07	2101	2095 0359 50 8509133699	HIPOTECARIO	190.000,00	188.098,21	15/09/2006	15/09/2036	FRANCES	mensual	mixto	4,40	30/360	Euribor año hipotecario	0,60	+	anual	HIPOTECARIA
9546	24-abr-07	2101	2095 0496 40 8509134221	HIPOTECARIO	305.000,00	304.189,22	04/08/2006	05/08/2036	FRANCES	mensual	variable	4,10	30/360	Euribor año hipotecario	0,55	+	anual	HIPOTECARIA
9547	24-abr-07	2101	2095 0038 50 8509134314	HIPOTECARIO	204.800,00	202.890,79	15/09/2006	15/09/2036	FRANCES	mensual	variable	4,32	30/360	Euribor año hipotecario	0,60	+	anual	HIPOTECARIA
9548	24-abr-07	2101	2095 0368 81 8509134831	HIPOTECARIO	270.500,00	268.264,03	27/09/2006	27/09/2036	FRANCES	mensual	mixto	4,50	30/360	Euribor año hipotecario	0,75	+	anual	HIPOTECARIA
9549	24-abr-07	2101	2095 0114 60 8509135259	HIPOTECARIO	70.606,00	69.811,04	27/07/2006	27/07/2036	FRANCES	mensual	variable	4,96	30/360	Euribor año hipotecario	0,90	+	anual	HIPOTECARIA
9550	24-abr-07	2101	2095 0318 10 8509135890	HIPOTECARIO	163.620,00	161.787,40	10/08/2006	10/08/2036	FRANCES	mensual	mixto	4,20	30/360	Euribor año hipotecario	0,60	+	anual	HIPOTECARIA
9551	24-abr-07	2101	2095 0494 50 8509136628	HIPOTECARIO	162.400,00	162.047,98	10/08/2006	03/09/2036	FRANCES	mensual	variable	4,47	30/360	Euribor año hipotecario	0,55	+	anual	HIPOTECARIA
9552	24-abr-07	2101	2095 0468 10 8509136706	HIPOTECARIO	250.000,00	249.525,74	15/09/2006	05/10/2036	FRANCES	mensual	variable	4,76	30/360	Euribor año hipotecario	0,70	+	anual	HIPOTECARIA
9553	24-abr-07	2101	2095 0388 20 8509137391	HIPOTECARIO	162.000,00	160.770,25	31/08/2006	02/09/2041	FRANCES	mensual	variable	4,99	30/360	Euribor año hipotecario	0,90	+	anual	HIPOTECARIA
9554	24-abr-07	2101	2095 0048 20 8509139764	HIPOTECARIO	130.000,00	125.607,02	08/09/2006	08/07/2035	FRANCES	mensual	variable	4,66	30/360	Euribor año hipotecario	0,60	+	anual	HIPOTECARIA
9555	24-abr-07	2101	2095 0056 00 8509140628	HIPOTECARIO	100.000,00	99.154,06	12/09/2006	10/10/2036	FRANCES	mensual	mixto	4,66	30/360	Euribor año hipotecario	0,60	+	anual	HIPOTECARIA
9556	24-abr-07	2101	2095 0458 40 8509141197	HIPOTECARIO	192.000,00	189.860,62	02/08/2006	05/08/2036	FRANCES	mensual	variable	4,17	30/360	Euribor año hipotecario	0,50	+	anual	HIPOTECARIA
9557	24-abr-07	2101	2095 0065 30 8509141412	HIPOTECARIO	243.000,00	242.469,51	11/09/2006	11/09/2036	FRANCES	mensual	variable	4,75	30/360	IRPH entidades	0,00	+	anual	HIPOTECARIA
9558	24-abr-07	2101	2095 0584 10 8509141524	HIPOTECARIO	200.000,00	198.589,40	01/09/2006	01/09/2041	FRANCES	mensual	variable	4,71	30/360	Euribor año hipotecario	0,65	+	anual	HIPOTECARIA
9559	24-abr-07	2101	2095 0589 40 8509141767	HIPOTECARIO	80.000,00	79.107,25	27/07/2006	27/07/2036	FRANCES	mensual	mixto	4,70	30/360	Euribor año hipotecario	0,90	+	anual	HIPOTECARIA
9560	24-abr-07	2101	2095 0479 30 8509142625	HIPOTECARIO	306.000,00	303.775,40	05/09/2006	05/09/2041	FRANCES	mensual	variable	4,25	30/360	Euribor año hipotecario	0,75	+	anual	HIPOTECARIA
9561	24-abr-07	2101	2095 0478 90 8509142872	HIPOTECARIO	176.000,00	176.000,00	30/08/2006	30/08/2036	FRANCES	mensual	variable	4,56	30/360	Euribor año hipotecario	0,50	+	anual	HIPOTECARIA
9562	24-abr-07	2101	2095 0478 90 8509143025	HIPOTECARIO	200.000,00	199.423,35	30/08/2006	30/08/2036	FRANCES	mensual	variable	4,67	30/360	Euribor año hipotecario	0,75	+	anual	HIPOTECARIA
9563	24-abr-07	2101	2095 0534 50 8509143078	HIPOTECARIO	160.000,00	158.698,85	11/08/2006	11/08/2041	FRANCES	mensual	variable	4,67	30/360	Euribor año hipotecario	0,75	+	anual	HIPOTECARIA
9564	24-abr-07	2101	2095 0508 10 8509143350	HIPOTECARIO	236.700,00	233.137,57	04/08/2006	04/08/2031	FRANCES	mensual	variable	4,47	30/360	Euribor año hipotecario	0,75	+	anual	HIPOTECARIA
9565	24-abr-07	2101	2095 0338 60 8509143477	HIPOTECARIO	140.000,00	139.650,91	03/08/2006	05/08/2036	FRANCES	mensual	variable	4,67	30/360	Euribor año hipotecario	0,75	+	anual	HIPOTECARIA
9566	24-abr-07	2101	2095 0252 10 8509143842	HIPOTECARIO	127.600,00	126.517,17	02/08/2006	02/08/2041	FRANCES	mensual	variable	4,52	30/360	Euribor año hipotecario	0,60	+	anual	HIPOTECARIA
9567	24-abr-07	2101	2095 0215 40 8509144506	HIPOTECARIO	237.000,00	235.075,63	28/09/2006	28/09/2036	FRANCES	mensual	variable	4,52	30/360	Euribor año hipotecario	0,60	+	anual	HIPOTECARIA
9568	24-abr-07	2101	2095 0017 60 8509144578	HIPOTECARIO	222.000,00	219.777,93	11/09/2006	11/09/2036	FRANCES	mensual	variable	4,66	30/360	Euribor año hipotecario	0,60	+	anual	HIPOTECARIA
9569	24-abr-07	2101	2095 0471 70 8509144675	HIPOTECARIO	239.276,47	236.606,25	11/08/2006	11/08/2036	FRANCES	mensual	mixto	4,10	30/360	Euribor año hipotecario	0,50	+	anual	HIPOTECARIA
9570	24-abr-07	2101	2095 0546 10 8509146138	HIPOTECARIO	232.000,00	231.445,12	09/08/2006	05/09/2036	FRANCES	mensual	mixto	4,25	30/360	Euribor año hipotecario	0,85	+	anual	HIPOTECARIA
9571	24-abr-07	2101	2095 0062 10 8509146180	HIPOTECARIO	280.500,00	279.886,75	06/10/2006	06/10/2036	FRANCES	mensual	variable	4,66	30/360	Euribor año hipotecario	0,60	+	anual	HIPOTECARIA
9572	24-abr-07	2101	2095 0323 60 8509146201	HIPOTECARIO	390.200,00	311.495,71	07/09/2006	07/09/2036	FRANCES	mensual	variable	4,69	30/360	Euribor año hipotecario	0,60	+	anual	HIPOTECARIA
9573	24-abr-07	2101	2095 0447 20 8509146497	HIPOTECARIO	145.000,00	144.069,52	05/09/2006	30/09/2041	FRANCES	mensual	variable	4,61	30/360	Euribor año hipotecario	0,55	+	anual	HIPOTECARIA
9574	24-abr-07	2101	2095 0080 50 8509146917	HIPOTECARIO	330.000,00	329.246,35	02/10/2006	02/10/2036	FRANCES	mensual	mixto	4,25	30/360	Euribor año hipotecario	0,90	+	anual	HIPOTECARIA
9575	24-abr-07	2101	2095 0096 10 8509147131	HIPOTECARIO	236.000,00	235.426,23	03/08/2006	03/08/2036	FRANCES	mensual	variable	4,59	30/360	Euribor año hipotecario	0,50	+	anual	HIPOTECARIA
9576	24-abr-07	2101	2095 0080 50 8509148566	HIPOTECARIO	172.500,00	165.480,31	09/08/2006	09/08/2036	FRANCES	mensual	variable	4,62	30/360	Euribor año hipotecario	0,70	+	anual	HIPOTECARIA
9577	24-abr-07	2101	2095 0338 60 8509149595	HIPOTECARIO	225.800,00	225.236,90	03/08/2006	10/08/2036	FRANCES	mensual	variable	4,52	30/360	Euribor año hipotecario	0,60	+	anual	HIPOTECARIA
9578	24-abr-07	2101	2095 0052 20 8509150537	HIPOTECARIO	179.000,00	177.493,84	05/10/2006	05/10/2036	FRANCES	mensual	variable	4,52	30/360	Euribor año hipotecario	0,80	+	anual	HIPOTECARIA
9579	24-abr-07	2101	2095 0279 60 8509151108	HIPOTECARIO	240.000,00	234.755,90	27/07/2006	27/07/2026	FRANCES	mensual	variable	4,74	30/360	Euribor año hipotecario	0,65	+	anual	HIPOTECARIA
9580	24-abr-07	2101	2095 0074 60 8509151545	HIPOTECARIO	160.000,00	159.047,65	02/10/2006	02/10/2041	FRANCES	mensual	variable	4,36	30/360	Euribor año hipotecario	0,50	+	anual	HIPOTECARIA
9581	24-abr-07	2101	2095 0230 60 8509151604	HIPOTECARIO	551.000,00	546.196,78	26/09/2006	26/09/2036	FRANCES	mensual	mixto	4,50	30/360	IRPH entidades	0,00	+	anual	HIPOTECARIA
9582	24-abr-07	2101	2095 0066 80 8509152306	HIPOTECARIO	223.000,00	221.569,63	06/10/2006	06/10/2041	FRANCES	mensual	variable	4,46	30/360	Euribor año hipotecario	0,40	+	anual	HIPOTECARIA
9583	24-abr-07	2101	2095 0478 90 8509153975	HIPOTECARIO	151.700,00	151.436,36	02/11/2006	05/11/2036	FRANCES	mensual	variable	4,64	30/360	Euribor año hipotecario	0,55	+	anual	HIPOTECARIA
9584	24-abr-07	2101	2095 0521 40 8509154128	HIPOTECARIO	207.000,00	206.436,56	22/08/2006	22/08/2036	FRANCES	mensual	mixto	4,20	30/360	Euribor año hipotecario	0,85	+	anual	HIPOTECARIA
9585	24-abr-07	2101	2095 0007 90 8509154278	HIPOTECARIO	331.300,00	330.142,31	29/09/2006	29/09/2036	FRANCES	mensual	variable	4,62	30/360	Euribor año hipotecario	0,70	+	anual	HIPOTECARIA
9586	24-abr-07	2101	2095 0307 10 8509154599	HIPOTECARIO	232.000,00	231.470,18	27/09/2006	27/09/2036	FRANCES	mensual	mixto	4,25	30/360	Euribor año hipotecario	0,50	+	anual	HIPOTECARIA
9587	24-abr-07	2101	2095 0341 10 8509154774	HIPOTECARIO	271.000,00	270.506,25	07/09/2006	07/09/2036	FRANCES	mensual	variable	4,66	30/360	Euribor año hipotecario	0,60	+	anual	HIPOTECARIA
9588	24-abr-07	2101	2095 0160 40 8509155461	HIPOTECARIO	325.000,00	324.010,58	10/08/2006	10/08/2036	FRANCES	mensual	variable	4,42	30/360	Euribor año hipotecario	0,50	+	anual	HIPOTECARIA

NOTARÍA DE MARÍA BESCÓS BADÍA · MADRID · PRIUS FIDE

NIHIL PRIUS FIDE · ILUSTRE COLEGIO NOTARIAL DE ESPAÑA · FUNDADO EN EL AÑO 1862

Auto numérico	Fecha Información	Entidad	Número de Préstamo	Tipo de Préstamo	Importe Inicial	Saldo Vivo	Fecha Formalización	Fecha Finalización	Tipo Amortización	Frecuencia Cobro	Interés f/V	Tipo Interés Actual	Cálculo Intereses	Indice de Referencia	Margen +/Indice	Margen +/-	Frecuencia Rev Tipo	Garantías
9589	24-abr-07	2101	2095 0472 10 8509156562	HIPOTECARIO	246.000,00	245.344,00	01/08/2006	09/08/2036	FRANCES	mensual	mixto	4,25	30/360	Euribor año hipotecario	0,65	+	anual	HIPOTECARIA
9590	24-abr-07	2101	2095 0524 80 8509156771	HIPOTECARIO	231.000,00	230.446,05	03/08/2006	03/08/2036	FRANCES	mensual	variable	4,52	30/360	Euribor año hipotecario	0,60	+	anual	HIPOTECARIA
9591	24-abr-07	2101	2095 0346 40 8509156980	HIPOTECARIO	190.000,00	189.449,16	21/08/2006	05/09/2036	FRANCES	mensual	mixto	4,00	30/360	Euribor año hipotecario	0,60	+	anual	HIPOTECARIA
9592	24-abr-07	2101	2095 0444 90 8509157089	HIPOTECARIO	152.000,00	151.045,57	21/09/2006	02/10/2041	FRANCES	mensual	variable	5,14	30/360	IRPH entidades	0,25	+	anual	HIPOTECARIA
9593	24-abr-07	2101	2095 0503 90 8509157435	HIPOTECARIO	135.000,00	132.705,18	29/08/2006	29/08/2036	FRANCES	mensual	variable	4,62	30/360	Euribor año hipotecario	0,70	+	anual	HIPOTECARIA
9594	24-abr-07	2101	2095 0064 90 8509157659	HIPOTECARIO	192.000,00	190.857,43	02/10/2006	02/10/2041	FRANCES	mensual	variable	4,89	30/360	IRPH entidades	0,00	+	anual	HIPOTECARIA
9595	24-abr-07	2101	2095 0193 10 8509158555	HIPOTECARIO	270.000,00	269.513,12	21/09/2006	21/09/2036	FRANCES	mensual	variable	4,71	30/360	Euribor año hipotecario	0,65	+	anual	HIPOTECARIA
9596	24-abr-07	2101	2095 0160 40 8509158992	HIPOTECARIO	128.000,00	127.777,55	17/11/2006	17/11/2036	FRANCES	mensual	mixto	4,20	30/360	Euribor año hipotecario	0,60	+	anual	HIPOTECARIA
9597	24-abr-07	2101	2095 0162 30 8509159261	HIPOTECARIO	60.000,00	59.887,05	07/09/2006	07/09/2036	FRANCES	mensual	variable	4,76	30/360	Euribor año hipotecario	0,70	+	anual	HIPOTECARIA
9598	24-abr-07	2101	2095 0139 30 8509159544	HIPOTECARIO	196.047,44	195.671,66	08/09/2006	08/09/2036	FRANCES	mensual	variable	4,96	30/360	Euribor año hipotecario	0,90	+	anual	HIPOTECARIA
9599	24-abr-07	2101	2095 0052 20 8509160957	HIPOTECARIO	238.000,00	238.000,00	28/09/2006	28/09/2041	FRANCES	mensual	variable	4,61	30/360	Euribor año hipotecario	0,55	+	anual	HIPOTECARIA
9600	24-abr-07	2101	2095 0285 50 8509161610	HIPOTECARIO	155.000,00	147.478,54	24/08/2006	24/08/2036	FRANCES	mensual	variable	4,47	30/360	Euribor año hipotecario	0,55	+	anual	HIPOTECARIA
9601	24-abr-07	2101	2095 0043 11 8509161631	HIPOTECARIO	283.000,00	282.314,37	21/09/2006	21/09/2036	FRANCES	mensual	variable	4,56	30/360	Euribor año hipotecario	0,50	+	anual	HIPOTECARIA
9602	24-abr-07	2101	2095 0273 90 8509162234	HIPOTECARIO	53.600,00	53.012,95	02/10/2006	02/10/2031	FRANCES	mensual	mixto	4,50	30/360	Euribor año hipotecario	0,60	+	anual	HIPOTECARIA
9603	24-abr-07	2101	2095 0061 50 8509162711	HIPOTECARIO	100.000,00	99.266,18	12/09/2006	12/09/2041	FRANCES	mensual	mixto	4,25	30/360	Euribor año hipotecario	0,50	+	anual	HIPOTECARIA
9604	24-abr-07	2101	2095 0528 60 8509163413	HIPOTECARIO	279.000,00	275.913,98	21/08/2006	21/08/2036	FRANCES	mensual	mixto	4,30	30/360	Euribor año hipotecario	0,75	+	anual	HIPOTECARIA
9605	24-abr-07	2101	2095 0437 50 8509163597	HIPOTECARIO	190.000,00	189.451,27	08/08/2006	08/08/2036	FRANCES	mensual	variable	4,67	30/360	Euribor año hipotecario	0,75	+	anual	HIPOTECARIA
9606	24-abr-07	2101	2095 0440 01 8509163911	HIPOTECARIO	267.300,00	266.581,79	23/08/2006	23/08/2036	FRANCES	mensual	variable	4,52	30/360	Euribor año hipotecario	0,60	+	anual	HIPOTECARIA
9607	24-abr-07	2101	2095 0326 10 8509164134	HIPOTECARIO	211.760,00	207.213,49	09/08/2006	09/08/2026	FRANCES	mensual	mixto	4,25	30/360	IRPH entidades	0,00	+	anual	HIPOTECARIA
9608	24-abr-07	2101	2095 0028 80 8509164607	HIPOTECARIO	183.000,00	181.259,06	26/10/2006	26/10/2031	FRANCES	mensual	mixto	4,20	30/360	Euribor año hipotecario	0,60	+	anual	HIPOTECARIA
9609	24-abr-07	2101	2095 0232 51 8509164991	HIPOTECARIO	210.000,00	209.534,34	15/09/2006	15/09/2036	FRANCES	mensual	mixto	4,30	30/360	Euribor año hipotecario	0,60	+	anual	HIPOTECARIA
9610	24-abr-07	2101	2095 0528 60 8509165104	HIPOTECARIO	225.000,00	224.600,31	13/09/2006	13/09/2036	FRANCES	mensual	mixto	4,50	30/360	Euribor año hipotecario	0,90	+	anual	HIPOTECARIA
9611	24-abr-07	2101	2095 0519 30 8509165123	HIPOTECARIO	218.000,00	217.138,32	31/08/2006	31/08/2033	FRANCES	mensual	variable	4,62	30/360	Euribor año hipotecario	0,70	+	anual	HIPOTECARIA
9612	24-abr-07	2101	2095 0139 30 8509165288	HIPOTECARIO	186.000,00	185.553,58	04/08/2006	04/08/2036	FRANCES	mensual	variable	4,67	30/360	Euribor año hipotecario	0,75	+	anual	HIPOTECARIA
9613	24-abr-07	2101	2095 0546 10 8509165497	HIPOTECARIO	214.000,00	209.110,98	04/08/2006	05/08/2041	FRANCES	mensual	variable	4,22	30/360	Euribor año hipotecario	0,60	+	anual	HIPOTECARIA
9614	24-abr-07	2101	2095 0625 60 8509165556	HIPOTECARIO	132.000,00	130.769,49	07/08/2006	05/09/2036	FRANCES	mensual	mixto	4,50	30/360	Euribor año hipotecario	0,80	+	anual	HIPOTECARIA
9615	24-abr-07	2101	2095 0542 30 8509166452	HIPOTECARIO	219.000,00	218.486,22	11/08/2006	05/09/2036	FRANCES	mensual	variable	4,81	30/360	Euribor año hipotecario	0,75	+	anual	HIPOTECARIA
9616	24-abr-07	2101	2095 0516 10 8509167247	HIPOTECARIO	243.000,00	242.599,25	14/09/2006	05/10/2036	FRANCES	mensual	variable	4,61	30/360	Euribor año hipotecario	0,75	+	anual	HIPOTECARIA
9617	24-abr-07	2101	2095 0007 90 8509168498	HIPOTECARIO	295.000,00	293.795,24	22/09/2006	22/09/2036	FRANCES	mensual	mixto	4,25	30/360	Euribor año hipotecario	0,50	+	anual	HIPOTECARIA
9618	24-abr-07	2101	2095 0535 10 8509169926	HIPOTECARIO	162.240,00	155.560,00	24/08/2006	24/08/2036	FRANCES	mensual	variable	4,67	30/360	Euribor año hipotecario	0,75	+	anual	HIPOTECARIA
9619	24-abr-07	2101	2095 0539 80 8509170828	HIPOTECARIO	267.000,00	267.000,00	12/09/2006	12/09/2036	FRANCES	mensual	variable	4,81	30/360	Euribor año hipotecario	0,75	+	anual	HIPOTECARIA
9620	24-abr-07	2101	2095 0389 70 8509171247	HIPOTECARIO	183.000,00	182.618,00	01/09/2006	08/09/2036	FRANCES	mensual	variable	4,71	30/360	Euribor año hipotecario	0,65	+	anual	HIPOTECARIA
9621	24-abr-07	2101	2095 0474 00 8509171608	HIPOTECARIO	130.000,00	128.938,74	05/10/2006	05/10/2036	FRANCES	mensual	variable	4,69	30/360	Euribor año hipotecario	0,60	+	anual	HIPOTECARIA
9622	24-abr-07	2101	2095 0305 00 8509173736	HIPOTECARIO	229.300,00	227.336,11	07/09/2006	02/10/2036	FRANCES	mensual	mixto	4,10	30/360	Euribor año hipotecario	0,55	+	anual	HIPOTECARIA
9623	24-abr-07	2101	2095 0307 10 8509174311	HIPOTECARIO	180.000,00	179.715,98	11/10/2006	02/11/2036	FRANCES	mensual	mixto	4,30	30/360	Euribor año hipotecario	0,60	+	anual	HIPOTECARIA
9624	24-abr-07	2101	2095 0528 60 8509174379	HIPOTECARIO	159.290,00	159.007,03	08/09/2006	08/09/2036	FRANCES	mensual	mixto	4,50	30/360	Euribor año hipotecario	0,90	+	anual	HIPOTECARIA
9625	24-abr-07	2101	2095 0529 00 8509174900	HIPOTECARIO	239.000,00	238.485,55	24/08/2006	01/09/2036	FRANCES	mensual	variable	4,81	30/360	Euribor año hipotecario	0,75	+	anual	HIPOTECARIA
9626	24-abr-07	2101	2095 0036 60 8509175904	HIPOTECARIO	250.000,00	249.417,72	30/08/2006	30/08/2036	FRANCES	mensual	mixto	4,25	30/360	Euribor año hipotecario	0,65	+	anual	HIPOTECARIA
9627	24-abr-07	2101	2095 0538 30 8509177439	HIPOTECARIO	110.000,00	109.177,93	18/09/2006	18/09/2041	FRANCES	mensual	variable	4,56	30/360	Euribor año hipotecario	0,50	+	anual	HIPOTECARIA
9628	24-abr-07	2101	2095 0056 00 8509178943	HIPOTECARIO	128.000,00	126.745,68	12/09/2006	12/09/2036	FRANCES	mensual	mixto	4,22	30/360	Euribor año hipotecario	0,55	+	anual	HIPOTECARIA
9629	24-abr-07	2101	2095 0348 31 8509179461	HIPOTECARIO	153.000,00	150.421,43	19/09/2006	05/10/2025	FRANCES	mensual	mixto	4,50	30/360	IRPH entidades	0,00	+	anual	HIPOTECARIA
9630	24-abr-07	2101	2095 0540 40 8509181059	HIPOTECARIO	230.000,00	229.464,32	07/09/2006	07/09/2036	FRANCES	mensual	mixto	4,25	30/360	Euribor año hipotecario	0,65	+	anual	HIPOTECARIA
9631	24-abr-07	2101	2095 0001 10 8509181215	HIPOTECARIO	165.000,00	163.432,47	14/09/2006	14/09/2036	FRANCES	mensual	variable	4,66	30/360	Euribor año hipotecario	0,60	+	anual	HIPOTECARIA
9632	24-abr-07	2101	2095 0524 80 8509181424	HIPOTECARIO	250.000,00	249.761,24	14/09/2006	14/09/2041	FRANCES	mensual	variable	4,76	30/360	Euribor año hipotecario	0,70	+	anual	HIPOTECARIA
9633	24-abr-07	2101	2095 0538 30 8509181690	HIPOTECARIO	120.000,00	118.420,77	05/09/2006	05/09/2031	FRANCES	mensual	variable	4,66	30/360	Euribor año hipotecario	0,60	+	anual	HIPOTECARIA
9634	24-abr-07	2101	2095 0150 70 8509182392	HIPOTECARIO	239.280,00	236.867,56	30/08/2006	30/08/2036	FRANCES	mensual	variable	4,42	30/360	Euribor año hipotecario	0,50	+	anual	HIPOTECARIA
9635	24-abr-07	2101	2095 0160 40 8509183630	HIPOTECARIO	168.000,00	166.433,86	19/09/2006	19/09/2036	FRANCES	mensual	mixto	4,50	30/360	Euribor año hipotecario	1,00	+	anual	HIPOTECARIA
9636	24-abr-07	2101	2095 0193 10 8509184045	HIPOTECARIO	259.000,00	247.001,42	11/09/2006	11/11/2038	FRANCES	mensual	variable	4,61	30/360	Euribor año hipotecario	0,55	+	anual	HIPOTECARIA
9637	24-abr-07	2101	2095 0014 20 8509185053	HIPOTECARIO	200.700,00	198.761,02	12/09/2006	12/09/2036	FRANCES	mensual	mixto	4,30	30/360	Euribor año hipotecario	0,60	+	anual	HIPOTECARIA
9638	24-abr-07	2101	2095 0190 60 8509185851	HIPOTECARIO	130.000,00	129.046,02	12/09/2006	12/09/2041	FRANCES	mensual	mixto	4,25	30/360	Euribor año hipotecario	0,55	+	anual	HIPOTECARIA
9639	24-abr-07	2101	2095 0538 30 8509186004	HIPOTECARIO	174.000,00	172.733,42	28/08/2006	28/08/2041	FRANCES	mensual	variable	4,52	30/360	Euribor año hipotecario	0,60	+	anual	HIPOTECARIA
9640	24-abr-07	2101	2095 0466 20 8509186587	HIPOTECARIO	225.000,00	224.594,55	22/09/2006	05/10/2036	FRANCES	mensual	variable	4,64	30/360	Euribor año hipotecario	0,55	+	anual	HIPOTECARIA
9641	24-abr-07	2101	2095 0503 90 8509187008	HIPOTECARIO	292.000,00	288.485,91	20/09/2006	20/09/2036	FRANCES	mensual	mixto	4,50	30/360	Euribor año hipotecario	0,60	+	anual	HIPOTECARIA
9642	24-abr-07	2101	2095 0160 40 8509187012	HIPOTECARIO	216.000,00	215.429,70	20/09/2006	20/09/2036	FRANCES	mensual	variable	4,81	30/360	Euribor año hipotecario	0,75	+	anual	HIPOTECARIA
9643	24-abr-07	2101	2095 0547 60 8509187099	HIPOTECARIO	100.480,00	99.327,98	18/08/2006	02/09/2026	FRANCES	mensual	variable	4,96	30/360	Euribor año hipotecario	0,90	+	anual	HIPOTECARIA
9644	24-abr-07	2101	2095 0056 00 8509187329	HIPOTECARIO	185.000,00	184.527,32	01/09/2006	01/09/2036	FRANCES	mensual	mixto	4,15	30/360	Euribor año hipotecario	0,60	+	anual	HIPOTECARIA
9645	24-abr-07	2101	2095 0028 80 8509188225	HIPOTECARIO	210.300,00	209.782,95	11/09/2006	11/09/2036	FRANCES	mensual	variable	4,76	30/360	Euribor año hipotecario	0,70	+	anual	HIPOTECARIA
9646	24-abr-07	2101	2095 0584 10 8509189651	HIPOTECARIO	152.400,00	151.141,24	09/08/2006	09/08/2041	FRANCES	mensual	variable	4,90	30/360	IRPH entidades	0,15	+	anual	HIPOTECARIA
9647	24-abr-07	2101	2095 0538 30 8509191105	HIPOTECARIO	210.500,00	210.060,50	04/10/2006	04/10/2036	FRANCES	mensual	variable	4,59	30/360	Euribor año hipotecario	0,50	+	anual	HIPOTECARIA
9648	24-abr-07	2101	2095 0576 30 8509191352	HIPOTECARIO	240.000,00	239.660,71	26/09/2006	05/10/2036	FRANCES	mensual	variable	4,61	30/360	Euribor año hipotecario	0,75	+	anual	HIPOTECARIA
9649	24-abr-07	2101	2095 0119 90 8509193763	HIPOTECARIO	320.300,00	319.731,01	22/09/2006	22/09/2036	FRANCES	mensual	mixto	4,50	30/360	Euribor año hipotecario	0,70	+	anual	HIPOTECARIA
9650	24-abr-07	2101	2095 0625 60 8509194786	HIPOTECARIO	135.000,00	133.923,26	07/09/2006	05/10/2036	FRANCES	mensual	mixto	4,50	30/360	Euribor año hipotecario	0,80	+	anual	HIPOTECARIA
9651	24-abr-07	2101	2095 0080 50 8509195488	HIPOTECARIO	258.500,00	257.939,04	29/09/2006	03/10/2036	FRANCES	mensual	variable	4,69	30/360	Euribor año hipotecario	0,60	+	anual	HIPOTECARIA
9652	24-abr-07	2101	2095 0084 30 8509196589	HIPOTECARIO	270.000,00	269.409,72	18/10/2006	18/10/2036	FRANCES	mensual	variable	4,64	30/360	Euribor año hipotecario	0,55	+	anual	HIPOTECARIA
9653	24-abr-07	2101	2095 0002 61 8509196941	HIPOTECARIO	247.800,00	245.710,70	14/08/2006	14/08/2041	FRANCES	mensual	variable	4,52	30/360	Euribor año hipotecario	0,60	+	anual	HIPOTECARIA
9654	24-abr-07	2101	2095 0081 10 8509198022	HIPOTECARIO	258.000,00	256.321,58	04/09/2006	04/09/2036	FRANCES	mensual	variable	4,51	30/360	Euribor año hipotecario	0,45	+	anual	HIPOTECARIA
9655	24-abr-07	2101	2095 0207 60 8509198343	HIPOTECARIO	188.000,00	187.715,75	06/09/2006	05/10/2036	FRANCES	mensual	variable	4,76	30/360	Euribor año hipotecario	0,90	+	anual	HIPOTECARIA
9656	24-abr-07	2101	2095 0101 50 8509198548	HIPOTECARIO	229.300,00	227.637,86	07/09/2006	07/09/2041	FRANCES	mensual	variable	4,66	30/360	Euribor año hipotecario	0,60	+	anual	HIPOTECARIA
9657	24-abr-07	2101	2095 0485 20 8509199007	HIPOTECARIO	110.000,00	109.345,41	07/09/2006	05/10/2041	FRANCES	mensual	mixto	4,50	30/360	IRPH entidades	0,00	+	anual	HIPOTECARIA
9658	24-abr-07	2101	2095 0285 50 8509199011	HIPOTECARIO	175.000,00	174.734,06	27/09/2006	27/09/2036	FRANCES	mensual	variable	4,71	30/360	Euribor año hipotecario	0,65	+	anual	HIPOTECARIA
9659	24-abr-07	2101	2095 0497 90 8509199594	HIPOTECARIO	260.000,00	256.047,43	12/09/2006	12/09/2031	FRANCES	mensual	variable	4,61	30/360	Euribor año hipotecario	0,55	+	anual	HIPOTECARIA
9660	24-abr-07	2101	2095 0524 60 8508200465	HIPOTECARIO	180.000,00	179.635,88	13/09/2006	13/09/2036	FRANCES	mensual	variable	4,61	30/360	Euribor año hipotecario	0,55	+	anual	HIPOTECARIA
9661	24-abr-07	2101	2095 0008 30 8509200655	HIPOTECARIO	149.000,00	147.573,25	07/09/2006	07/09/2036	FRANCES	mensual	mixto	4,35	30/360	Euribor año hipotecario	0,70	+	anual	HIPOTECARIA
9662	24-abr-07	2101	2095 0190 60 8509200790	HIPOTECARIO	125.000,00	124.082,68	12/09/2006	12/09/2041	FRANCES	mensual	mixto	4,25	30/360	Euribor año hipotecario	0,55	+	anual	HIPOTECARIA
9663	24-abr-07	2101	2095 0001 10 8509201304	HIPOTECARIO	203.000,00	202.566,09	11/09/2006	11/09/2036	FRANCES	mensual	variable	4,66	30/360	Euribor año hipotecario	0,80	+	anual	HIPOTECARIA
9664	24-abr-07	2101	2095 0476 10 8509202350	HIPOTECARIO	263.000,00	262.538,09	07/09/2006	07/09/2036	FRANCES	mensual	variable	4,56	30/360	Euribor año hipotecario	0,50	+	anual	HIPOTECARIA
9665	24-abr-07	2101	2095 0307 10 8509203808	HIPOTECARIO	336.000,00	335.166,52	25/09/2006	25/09/2036	FRANCES	mensual	variable	4,66	30/360	Euribor año hipotecario	0,60	+	anual	HIPOTECARIA
9666	24-abr-07	2101	2095 0065 30 8509203977	HIPOTECARIO	216.150,00	204.029,96	11/09/2006	11/09/2036	FRANCES	mensual	variable	4,61	30/360	Euribor año hipotecario	0,55	+	anual	HIPOTECARIA
9667	24-abr-07	2101	2095 0363 50 8509204396	HIPOTECARIO	61.000,00	60.584,28	09/11/2006	09/11/2036	FRANCES	mensual	mixto	4,35	30/360	Euribor año hipotecario	0,60	+	anual	HIPOTECARIA
9668	24-abr-07	2101	2095 0366 90 8509204683	HIPOTECARIO	80.000,00	79.271,21	09/11/2006	09/11/2031	FRANCES	mensual	mixto	4,50	30/360	IRPH entidades	0,20	+	anual	HIPOTECARIA
9669	24-abr-07	2101	2095 0280 20 8509204909	HIPOTECARIO	107.000,00	106.302,86	20/11/2006	20/11/2036	FRANCES	mensual	mixto	4,60	30/360	IRPH entidades	0,00	+	anual	HIPOTECARIA
9670	24-abr-07	2101	2095 0111 20 8509205881	HIPOTECARIO	186.000,00	184.844,54	04/10/2006	04/10/2041	FRANCES	mensual	variable	4,64	30/360	Euribor año hipotecario	0,55	+	anual	HIPOTECARIA
9671	24-abr-07	2101	2095 0547 60 8509207080	HIPOTECARIO	150.000,00	147.646,90	05/09/2006	05/09/2036	FRANCES	mensual	variable	4,30	30/360	Euribor año hipotecario	0,50	+	anual	HIPOTECARIA
9672	24-abr-07	2101	2095 0476 10 8509207192	HIPOTECARIO	198.000,00	197.648,30	19/09/2006	19/09/2036	FRANCES	mensual	mixto	4,50	30/360	Euribor año hipotecario	0,65	+	anual	HIPOTECARIA
9673	24-abr-07	2101	2095 0150 70 8509207855	HIPOTECARIO	168.000,00	166.561,13	04/10/2006	04/10/2036	FRANCES	mensual	mixto	4,10	30/360	Euribor año hipotecario	0,60	+	anual	HIPOTECARIA
9674	24-abr-07	2101	2095 0389 70 8509207948	HIPOTECARIO	173.440,00	173.102,86	21/09/2006	21/09/2036	FRANCES	mensual	variable	4,56	30/360	Euribor año hipotecario	0,50	+	anual	HIPOTECARIA
9675	24-abr-07	2101	2095 0546 10 8509207986	HIPOTECARIO	221.000,00	218.862,71	24/08/2006	05/09/2036	FRANCES	mensual	variable	4,56	30/360	Euribor año hipotecario	0,50	+	anual	HIPOTECARIA
9676	24-abr-07	2101	2095 0051 80 8509208289	HIPOTECARIO	159.800,00	158.234,54	05/09/2006	05/09/2036	FRANCES	mensual	variable	4,66	30/360	Euribor año hipotecario	0,60	+	anual	HIPOTECARIA

Auto numérico	Fecha información	Entidad	Número de Préstamo	Tipo de Préstamo	Importe Inicial	Saldo Vivo	Fecha Formalización	Fecha Finalización	Tipo Amortización	Frecuencia Cobro	Interés F/V	Tipo Interés Actual	Cálculo Intereses	Índice de referencia	Margen s/Índice	Margen +/-	Frecuencia Rev. Tipo	Garantías
9677	24-abr-07	2101	2095 0096 10 8509208386	HIPOTECARIO	212.890,27	212.441,27	22/09/2006	22/09/2036	FRANCES	mensual	variable	4,50	30/360	Euribor año hipotecario	0,70	+	anual	HIPOTECARIA
9678	24-abr-07	2101	2095 0100 00 8509209020	HIPOTECARIO	378.000,00	377.099,63	18/09/2006	02/10/2036	FRANCES	mensual	mixto	4,05	30/360	Euribor año hipotecario	0,45	+	anual	HIPOTECARIA
9679	24-abr-07	2101	2095 0191 00 8509210127	HIPOTECARIO	246.000,00	245.343,41	14/09/2006	14/09/2036	FRANCES	mensual	mixto	4,10	30/360	Euribor año hipotecario	0,60	+	anual	HIPOTECARIA
9680	24-abr-07	2101	2095 0067 20 8509210150	HIPOTECARIO	180.500,00	180.140,31	29/09/2006	29/09/2036	FRANCES	mensual	variable	4,71	30/360	Euribor año hipotecario	0,65	+	anual	HIPOTECARIA
9681	24-abr-07	2101	2095 0089 60 8509210448	HIPOTECARIO	250.000,00	249.585,56	24/10/2006	24/10/2036	FRANCES	mensual	mixto	4,25	30/360	Euribor año hipotecario	0,60	+	anual	HIPOTECARIA
9682	24-abr-07	2101	2095 0524 80 8509211247	HIPOTECARIO	240.000,00	239.590,23	22/09/2006	03/10/2036	FRANCES	mensual	mixto	4,40	30/360	Euribor año hipotecario	0,80	+	anual	HIPOTECARIA
9683	24-abr-07	2101	2095 0542 30 8509211967	HIPOTECARIO	120.000,00	119.743,48	01/09/2006	04/09/2036	FRANCES	mensual	variable	4,86	30/360	Euribor año hipotecario	0,80	+	anual	HIPOTECARIA
9684	24-abr-07	2101	2095 0503 90 8509212713	HIPOTECARIO	243.000,00	239.727,05	06/10/2006	06/10/2028	FRANCES	mensual	mixto	4,50	30/360	Euribor año hipotecario	0,50	+	anual	HIPOTECARIA
9685	24-abr-07	2101	2095 0522 90 8509213740	HIPOTECARIO	205.000,00	204.724,91	19/10/2006	05/11/2036	FRANCES	mensual	mixto	4,45	30/360	Euribor año hipotecario	0,50	+	anual	HIPOTECARIA
9686	24-abr-07	2101	2095 0338 60 8509213848	HIPOTECARIO	185.000,00	184.611,01	19/09/2006	19/09/2036	FRANCES	mensual	variable	4,68	30/360	Euribor año hipotecario	0,65	+	anual	HIPOTECARIA
9687	24-abr-07	2101	2095 0476 10 8509213983	HIPOTECARIO	204.000,00	203.560,86	21/09/2006	21/09/2036	FRANCES	mensual	variable	4,81	30/360	Euribor año hipotecario	0,60	+	anual	HIPOTECARIA
9688	24-abr-07	2101	2095 0372 80 8509214005	HIPOTECARIO	426.000,00	424.858,37	25/09/2006	25/09/2036	FRANCES	mensual	variable	4,51	30/360	Euribor año hipotecario	0,75	+	anual	HIPOTECARIA
9689	24-abr-07	2101	2095 0334 80 8509215144	HIPOTECARIO	400.000,00	388.780,99	27/09/2006	27/07/2035	FRANCES	mensual	variable	4,56	30/360	Euribor año hipotecario	0,45	+	anual	HIPOTECARIA
9690	24-abr-07	2101	2095 0576 30 8509215163	HIPOTECARIO	240.000,00	239.429,66	20/09/2006	20/09/2036	FRANCES	mensual	variable	4,71	30/360	Euribor año hipotecario	0,50	+	anual	HIPOTECARIA
9691	24-abr-07	2101	2095 0533 00 8509215237	HIPOTECARIO	224.800,00	223.153,03	12/09/2006	12/09/2041	FRANCES	mensual	variable	4,61	30/360	Euribor año hipotecario	0,65	+	anual	HIPOTECARIA
9692	24-abr-07	2101	2095 0321 70 8509215465	HIPOTECARIO	246.680,00	246.160,46	15/09/2006	15/09/2036	FRANCES	mensual	variable	4,61	30/360	Euribor año hipotecario	0,55	+	anual	HIPOTECARIA
9693	24-abr-07	2101	2095 0542 30 8509215698	HIPOTECARIO	111.200,00	110.272,58	06/09/2006	04/10/2036	FRANCES	mensual	mixto	4,35	30/360	Euribor año hipotecario	0,65	+	anual	HIPOTECARIA
9694	24-abr-07	2101	2095 0476 10 8509216040	HIPOTECARIO	239.000,00	237.661,03	08/09/2006	08/09/2031	FRANCES	mensual	mixto	4,25	30/360	Euribor año hipotecario	0,60	+	anual	HIPOTECARIA
9695	24-abr-07	2101	2095 0498 30 8509216114	HIPOTECARIO	180.000,00	179.697,67	19/09/2006	19/09/2036	FRANCES	mensual	mixto	4,50	30/360	Euribor año hipotecario	0,60	+	anual	HIPOTECARIA
9696	24-abr-07	2101	2095 0339 00 8509216129	HIPOTECARIO	260.000,00	257.773,13	20/09/2006	05/10/2036	FRANCES	mensual	variable	4,81	30/360	Euribor año hipotecario	0,75	+	anual	HIPOTECARIA
9697	24-abr-07	2101	2095 0473 60 8509216148	HIPOTECARIO	312.000,00	312.000,00	21/09/2006	21/09/2036	FRANCES	mensual	mixto	4,10	30/360	Euribor año hipotecario	0,50	+	anual	HIPOTECARIA
9698	24-abr-07	2101	2095 0060 00 8509216606	HIPOTECARIO	252.000,00	249.916,94	11/10/2006	11/10/2036	FRANCES	mensual	mixto	4,40	30/360	Euribor año hipotecario	0,50	+	anual	HIPOTECARIA
9699	24-abr-07	2101	2095 0355 70 8509217536	HIPOTECARIO	99.965,00	99.277,64	24/10/2006	24/10/2036	FRANCES	mensual	variable	4,59	30/360	Euribor año hipotecario	0,50	+	anual	HIPOTECARIA
9700	24-abr-07	2101	2095 0525 20 8509218787	HIPOTECARIO	103.500,00	103.273,65	08/09/2006	08/09/2036	FRANCES	mensual	mixto	4,30	30/360	Euribor año hipotecario	0,60	+	anual	HIPOTECARIA
9701	24-abr-07	2101	2095 0326 10 8509218827	HIPOTECARIO	250.900,00	250.296,06	11/09/2006	11/09/2036	FRANCES	mensual	variable	4,40	30/360	Euribor año hipotecario	0,60	+	anual	HIPOTECARIA
9702	24-abr-07	2101	2095 0530 70 8509219913	HIPOTECARIO	144.000,00	142.607,39	14/09/2006	14/09/2036	FRANCES	mensual	variable	4,61	30/360	Euribor año hipotecario	0,55	+	anual	HIPOTECARIA
9703	24-abr-07	2101	2095 0496 40 8509220148	HIPOTECARIO	290.000,00	287.581,39	27/09/2006	05/10/2036	FRANCES	mensual	variable	4,56	30/360	Euribor año hipotecario	0,50	+	anual	HIPOTECARIA
9704	24-abr-07	2101	2095 0230 60 8509220171	HIPOTECARIO	215.000,00	214.728,22	26/10/2006	26/10/2036	FRANCES	mensual	variable	4,64	30/360	Euribor año hipotecario	0,55	+	anual	HIPOTECARIA
9705	24-abr-07	2101	2095 0050 31 8509220251	HIPOTECARIO	360.000,00	360.000,00	25/09/2006	25/09/2026	FRANCES	mensual	mixto	4,50	30/360	Euribor año hipotecario	0,60	+	anual	HIPOTECARIA
9706	24-abr-07	2101	2095 0341 10 8509220416	HIPOTECARIO	200.000,00	199.617,46	01/09/2006	01/09/2036	FRANCES	mensual	variable	4,56	30/360	Euribor año hipotecario	0,50	+	anual	HIPOTECARIA
9707	24-abr-07	2101	2095 0111 20 8509223626	HIPOTECARIO	156.000,00	155.654,14	14/09/2006	14/09/2036	FRANCES	mensual	variable	4,66	30/360	Euribor año hipotecario	0,60	+	anual	HIPOTECARIA
9708	24-abr-07	2101	2095 0065 30 8509225185	HIPOTECARIO	168.000,00	166.309,38	22/09/2006	22/09/2036	FRANCES	mensual	mixto	4,30	30/360	Euribor año hipotecario	0,65	+	anual	HIPOTECARIA
9709	24-abr-07	2101	2095 0538 30 8509225619	HIPOTECARIO	150.000,00	148.912,69	15/09/2006	15/09/2041	FRANCES	mensual	variable	4,56	30/360	Euribor año hipotecario	0,50	+	anual	HIPOTECARIA
9710	24-abr-07	2101	2095 0056 00 8509226154	HIPOTECARIO	206.767,92	205.483,44	06/10/2006	10/10/2041	FRANCES	mensual	variable	4,66	30/360	Euribor año hipotecario	0,60	+	anual	HIPOTECARIA
9711	24-abr-07	2101	2095 0050 30 8509226382	HIPOTECARIO	168.285,00	166.290,50	19/09/2006	05/10/2031	FRANCES	mensual	mixto	4,30	30/360	IRPH entidades	0,00	+	anual	HIPOTECARIA
9712	24-abr-07	2101	2095 0320 20 8509227065	HIPOTECARIO	228.000,00	226.012,44	02/10/2006	02/10/2036	FRANCES	mensual	variable	4,59	30/360	Euribor año hipotecario	0,50	+	anual	HIPOTECARIA
9713	24-abr-07	2101	2095 0010 40 8509227221	HIPOTECARIO	102.000,00	100.326,70	27/09/2006	05/10/2026	FRANCES	mensual	variable	4,69	30/360	Euribor año hipotecario	0,60	+	anual	HIPOTECARIA
9714	24-abr-07	2101	2095 0002 60 8509227274	HIPOTECARIO	240.405,00	238.895,49	28/09/2006	28/09/2041	FRANCES	mensual	mixto	4,05	30/360	Euribor año hipotecario	0,50	+	anual	HIPOTECARIA
9715	24-abr-07	2101	2095 0063 40 8509227576	HIPOTECARIO	173.280,00	171.580,44	20/09/2006	20/09/2036	FRANCES	mensual	mixto	4,25	30/360	Euribor año hipotecario	0,50	+	anual	HIPOTECARIA
9716	24-abr-07	2101	2095 0473 60 8509228282	HIPOTECARIO	198.000,00	197.615,16	14/09/2006	14/09/2036	FRANCES	mensual	variable	4,81	30/360	Euribor año hipotecario	0,55	+	anual	HIPOTECARIA
9717	24-abr-07	2101	2095 0302 70 8509230188	HIPOTECARIO	198.000,00	196.577,68	14/09/2006	14/09/2041	FRANCES	mensual	variable	4,56	30/360	Euribor año hipotecario	0,50	+	anual	HIPOTECARIA
9718	24-abr-07	2101	2095 0262 70 8509230363	HIPOTECARIO	160.000,00	158.647,75	08/09/2006	07/10/2036	FRANCES	mensual	mixto	4,35	30/360	Euribor año hipotecario	0,65	+	anual	HIPOTECARIA
9719	24-abr-07	2101	2095 0282 70 8509230650	HIPOTECARIO	150.000,00	149.052,93	29/09/2006	29/09/2041	FRANCES	mensual	mixto	4,18	30/360	Euribor año hipotecario	0,50	+	anual	HIPOTECARIA
9720	24-abr-07	2101	2095 0455 00 8509230758	HIPOTECARIO	270.000,00	267.846,60	22/09/2006	05/10/2036	FRANCES	mensual	variable	4,30	30/360	Euribor año hipotecario	0,50	+	anual	HIPOTECARIA
9721	24-abr-07	2101	2095 0383 10 8509231293	HIPOTECARIO	180.000,00	177.970,87	25/09/2006	25/09/2031	FRANCES	mensual	variable	4,74	30/360	Euribor año hipotecario	0,65	+	anual	HIPOTECARIA
9722	24-abr-07	2101	2095 0184 70 8509231504	HIPOTECARIO	186.000,00	184.844,54	06/10/2006	06/10/2041	FRANCES	mensual	variable	4,76	30/360	Euribor año hipotecario	0,70	+	anual	HIPOTECARIA
9723	24-abr-07	2101	2095 0094 00 8509232147	HIPOTECARIO	198.300,00	197.904,79	22/09/2006	08/10/2036	FRANCES	mensual	variable	4,64	30/360	Euribor año hipotecario	0,55	+	anual	HIPOTECARIA
9724	24-abr-07	2101	2095 0282 10 8509232907	HIPOTECARIO	240.000,00	238.444,17	02/10/2006	02/10/2041	FRANCES	mensual	variable	4,94	30/360	Euribor año hipotecario	0,85	+	anual	HIPOTECARIA
9725	24-abr-07	2101	2095 0364 10 8509233778	HIPOTECARIO	174.300,00	174.300,00	19/09/2006	19/09/2041	FRANCES	mensual	variable	4,69	30/360	Euribor año hipotecario	0,60	+	anual	HIPOTECARIA
9726	24-abr-07	2101	2095 0342 60 8509234733	HIPOTECARIO	160.000,00	159.756,63	14/09/2006	05/10/2036	FRANCES	mensual	mixto	4,20	30/360	Euribor año hipotecario	0,55	+	anual	HIPOTECARIA
9727	24-abr-07	2101	2095 0530 70 8509234845	HIPOTECARIO	200.000,00	199.592,32	14/09/2006	14/09/2036	FRANCES	mensual	variable	4,74	30/360	Euribor año hipotecario	0,65	+	anual	HIPOTECARIA
9728	24-abr-07	2101	2095 0225 10 8509235716	HIPOTECARIO	180.000,00	180.000,00	03/10/2006	03/10/2036	FRANCES	mensual	mixto	4,56	30/360	Euribor año hipotecario	0,50	+	anual	HIPOTECARIA
9729	24-abr-07	2101	2095 0546 10 8509236287	HIPOTECARIO	122.000,00	120.982,51	11/09/2006	05/10/2036	FRANCES	mensual	variable	4,30	30/360	Euribor año hipotecario	0,60	+	anual	HIPOTECARIA
9730	24-abr-07	2101	2095 0028 80 8509237164	HIPOTECARIO	258.000,00	257.435,94	29/09/2006	05/10/2036	FRANCES	mensual	variable	4,74	30/360	Euribor año hipotecario	0,65	+	anual	HIPOTECARIA
9731	24-abr-07	2101	2095 0546 10 8509239537	HIPOTECARIO	170.200,00	168.520,40	12/09/2006	12/09/2036	FRANCES	mensual	variable	4,64	30/360	Euribor año hipotecario	0,55	+	anual	HIPOTECARIA
9732	24-abr-07	2101	2095 0546 10 8509241320	HIPOTECARIO	120.000,00	119.608,39	11/09/2006	05/10/2034	FRANCES	mensual	variable	4,36	30/360	Euribor año hipotecario	0,60	+	anual	HIPOTECARIA
9733	24-abr-07	2101	2095 0111 20 8509242003	HIPOTECARIO	281.100,00	280.700,84	10/11/2006	10/11/2036	FRANCES	mensual	variable	4,69	30/360	Euribor año hipotecario	0,60	+	anual	HIPOTECARIA
9734	24-abr-07	2101	2095 0083 90 8509244034	HIPOTECARIO	170.000,00	169.607,26	15/09/2006	15/09/2036	FRANCES	mensual	mixto	4,40	30/360	Euribor año hipotecario	0,65	+	anual	HIPOTECARIA
9735	24-abr-07	2101	2095 0546 10 8509244661	HIPOTECARIO	170.000,00	169.693,70	27/09/2006	04/10/2036	FRANCES	mensual	variable	4,61	30/360	Euribor año hipotecario	0,55	+	anual	HIPOTECARIA
9736	24-abr-07	2101	2095 0503 90 8509245929	HIPOTECARIO	177.000,00	175.946,71	29/09/2006	29/09/2036	FRANCES	mensual	variable	4,59	30/360	Euribor año hipotecario	0,50	+	anual	HIPOTECARIA
9737	24-abr-07	2101	2095 0018 00 8509246240	HIPOTECARIO	264.200,00	261.704,57	20/10/2006	29/09/2041	FRANCES	mensual	mixto	4,50	30/360	Euribor año hipotecario	0,60	+	anual	HIPOTECARIA
9738	24-abr-07	2101	2095 0014 20 8509246483	HIPOTECARIO	450.000,00	450.000,00	28/09/2006	04/11/2031	FRANCES	mensual	mixto	4,25	30/360	Euribor año hipotecario	0,55	+	anual	HIPOTECARIA
9739	24-abr-07	2101	2095 0573 11 8509246831	HIPOTECARIO	159.000,00	158.758,35	11/10/2006	02/10/2041	FRANCES	mensual	mixto	4,39	30/360	Euribor año hipotecario	0,45	+	anual	HIPOTECARIA
9740	24-abr-07	2101	2095 0111 20 8509247453	HIPOTECARIO	103.000,00	89.357,79	09/11/2006	11/10/2036	FRANCES	mensual	mixto	4,50	30/360	Euribor año hipotecario	0,65	+	anual	HIPOTECARIA
9741	24-abr-07	2101	2095 0162 31 8509248731	HIPOTECARIO	192.000,00	186.000,00	28/09/2006	09/11/2036	FRANCES	mensual	mixto	4,25	30/360	Euribor año hipotecario	0,75	+	anual	HIPOTECARIA
9742	24-abr-07	2101	2095 0372 80 8509248841	HIPOTECARIO	480.000,00	472.820,13	25/09/2006	28/09/2036	FRANCES	mensual	mixto	4,30	30/360	Euribor año hipotecario	0,50	+	anual	HIPOTECARIA
9743	24-abr-07	2101	2095 0065 30 8509249237	HIPOTECARIO	157.000,00	156.024,67	02/10/2006	25/09/2036	FRANCES	mensual	variable	4,51	30/360	Euribor año hipotecario	0,45	+	anual	HIPOTECARIA
9744	24-abr-07	2101	2095 0502 40 8509249543	HIPOTECARIO	234.000,00	233.687,70	05/10/2006	02/10/2041	FRANCES	mensual	variable	4,64	30/360	Euribor año hipotecario	0,55	+	anual	HIPOTECARIA
9745	24-abr-07	2101	2095 0546 10 8509249581	HIPOTECARIO	220.000,00	219.561,60	12/09/2006	05/10/2036	FRANCES	mensual	mixto	4,60	30/360	Euribor año hipotecario	0,60	+	anual	HIPOTECARIA
9746	24-abr-07	2101	2095 0546 10 8509249617	HIPOTECARIO	120.000,00	119.760,84	12/09/2006	05/10/2036	FRANCES	mensual	variable	4,79	30/360	Euribor año hipotecario	0,70	+	anual	HIPOTECARIA
9747	24-abr-07	2101	2095 0306 51 8509250261	HIPOTECARIO	204.000,00	202.719,11	27/09/2006	27/09/2041	FRANCES	mensual	variable	4,79	30/360	Euribor año hipotecario	0,70	+	anual	HIPOTECARIA
9748	24-abr-07	2101	2095 0225 10 8509250557	HIPOTECARIO	422.000,00	418.480,51	27/09/2006	27/09/2036	FRANCES	mensual	mixto	4,25	30/360	Euribor año hipotecario	0,60	+	anual	HIPOTECARIA
9749	24-abr-07	2101	2095 0476 10 8509250595	HIPOTECARIO	150.000,00	149.670,27	22/09/2006	22/09/2036	FRANCES	mensual	mixto	4,25	30/360	Euribor año hipotecario	0,55	+	anual	HIPOTECARIA
9750	24-abr-07	2101	2095 0445 30 8509257455	HIPOTECARIO	298.000,00	297.482,09	17/10/2006	05/11/2036	FRANCES	mensual	variable	4,66	30/360	Euribor año hipotecario	0,60	+	anual	HIPOTECARIA
9751	24-abr-07	2101	2095 0087 70 8509257533	HIPOTECARIO	170.000,00	168.543,97	29/09/2006	29/09/2036	FRANCES	mensual	mixto	4,20	30/360	Euribor año hipotecario	0,60	+	anual	HIPOTECARIA
9752	24-abr-07	2101	2095 0114 60 8509259598	HIPOTECARIO	294.500,00	293.913,07	29/09/2006	05/10/2036	FRANCES	mensual	variable	4,61	30/360	Euribor año hipotecario	0,55	+	anual	HIPOTECARIA
9753	24-abr-07	2101	2095 0389 71 8509260001	HIPOTECARIO	156.300,00	155.053,42	05/10/2006	05/10/2036	FRANCES	mensual	variable	4,69	30/360	Euribor año hipotecario	0,60	+	anual	HIPOTECARIA
9754	24-abr-07	2101	2095 0344 50 8509261018	HIPOTECARIO	245.000,00	244.658,47	18/10/2006	05/10/2036	FRANCES	mensual	mixto	4,50	30/360	Euribor año hipotecario	0,50	+	anual	HIPOTECARIA
9755	24-abr-07	2101	2095 0037 00 8509261630	HIPOTECARIO	277.200,00	276.731,55	02/11/2006	05/11/2036	FRANCES	mensual	variable	4,67	30/360	Euribor año hipotecario	0,75	+	anual	HIPOTECARIA
9756	24-abr-07	2101	2095 0207 60 8509263281	HIPOTECARIO	144.000,00	142.835,82	29/09/2006	15/11/2036	FRANCES	mensual	mixto	4,23	30/360	Euribor año hipotecario	0,50	+	anual	HIPOTECARIA
9757	24-abr-07	2101	2095 0535 10 8509265678	HIPOTECARIO	215.600,00	214.344,43	17/10/2006	29/09/2036	FRANCES	mensual	variable	4,40	30/360	Euribor año hipotecario	0,60	+	anual	HIPOTECARIA
9758	24-abr-07	2101	2095 0397 50 8509266132	HIPOTECARIO	150.300,00	149.057,63	27/09/2006	17/10/2041	FRANCES	mensual	variable	4,79	30/360	Euribor año hipotecario	0,70	+	anual	HIPOTECARIA
9759	24-abr-07	2101	2095 0160 40 8509268222	HIPOTECARIO	204.000,00	200.868,19	28/09/2006	27/09/2036	FRANCES	mensual	mixto	4,30	30/360	Euribor año hipotecario	0,50	+	anual	HIPOTECARIA
9760	24-abr-07	2101	2095 0340 70 8509269794	HIPOTECARIO	110.000,00	109.270,29	05/10/2006	28/03/2036	FRANCES	mensual	mixto	4,25	30/360	Euribor año hipotecario	0,55	+	anual	HIPOTECARIA
9761	24-abr-07	2101	2095 0160 40 8509270375	HIPOTECARIO	210.000,00	209.581,48	05/10/2006	03/11/2036	FRANCES	mensual	mixto	4,50	30/360	Euribor año hipotecario	0,95	+	anual	HIPOTECARIA
9762	24-abr-07	2101	2095 0190 61 8509271691	HIPOTECARIO	45.500,00	45.786,48	28/09/2006	05/10/2036	FRANCES	mensual	mixto	4,25	30/360	Euribor año hipotecario	0,75	+	anual	HIPOTECARIA
9763	24-abr-07	2101	2095 0022 00 8509272602	HIPOTECARIO	45.000,00	43.937,07	11/10/2006	28/09/2026	FRANCES	mensual	mixto	4,65	30/360	IRPH entidades	0,00	+	anual	HIPOTECARIA
9764	24-abr-07	2101	2095 0365 40 8509273361	HIPOTECARIO	162.500,00	161.352,39	17/10/2006	11/10/2021	FRANCES	mensual	mixto	4,50	30/360	IRPH entidades	0,00	+	anual	HIPOTECARIA
								05/11/2036	FRANCES			4,15	30/360	Euribor año hipotecario	0,65	+	anual	HIPOTECARIA

NOTARIA DE MARIA BESCOS BAUZA · MADRID · PRIUS FIDE

PRIUS FIDE · COLEGIOS NOTARIALES DE ESPAÑA · PROTOCOLO · AÑO DE 1862

Auto numérico	Fecha Información	Entidad	Numero de Prestamo	Tipo de Prestamo	Importe Inicial	Saldo Vivo	Fecha Formalizacion	Fecha Finalizacion	Tipo Amortizacion	Frecuencia Cobro	Interes f/v	Tipo Interes Actual	Calculo Intereses	Indice de referencia	Margen s/Indice	Margen +/-	Frecuencia Rev Tipo	Garantias
9765	24-abr-07	2101	2095 0505 80 8509276630	HIPOTECARIO	182.000,00	181.727,23	02/11/2006	02/11/2036	FRANCES	mensual	mixto	4,35	30/360	Euribor año hipotecario	0,50	+	anual	HIPOTECARIA
9766	24-abr-07	2101	2095 0325 50 8509277201	HIPOTECARIO	140.000,00	135.606,04	22/09/2006	22/06/2035	FRANCES	mensual	mixto	4,30	30/360	Euribor año hipotecario	0,50	+	anual	HIPOTECARIA
9767	24-abr-07	2101	2095 0264 61 8509279291	HIPOTECARIO	166.000,00	165.325,48	27/10/2006	04/11/2036	FRANCES	mensual	mixto	4,35	30/360	Euribor año hipotecario	0,60	+	anual	HIPOTECARIA
9768	24-abr-07	2101	2095 0524 81 8509281771	HIPOTECARIO	210.000,00	208.294,84	06/10/2006	06/10/2036	FRANCES	mensual	variable	4,59	30/360	Euribor año hipotecario	0,50	+	anual	HIPOTECARIA
9769	24-abr-07	2101	2095 0277 70 8509281805	HIPOTECARIO	104.000,00	103.602,69	03/10/2006	03/10/2036	FRANCES	mensual	variable	4,69	30/360	Euribor año hipotecario	0,60	+	anual	HIPOTECARIA
9770	24-abr-07	2101	2095 0113 10 8509281955	HIPOTECARIO	268.000,00	266.144,02	07/11/2006	07/11/2036	FRANCES	mensual	mixto	4,26	30/360	Euribor año hipotecario	0,50	+	anual	HIPOTECARIA
9771	24-abr-07	2101	2095 0326 10 8509283270	HIPOTECARIO	217.400,00	216.049,46	19/10/2006	19/10/2041	FRANCES	mensual	variable	4,64	30/360	Euribor año hipotecario	0,55	+	anual	HIPOTECARIA
9772	24-abr-07	2101	2095 0344 50 8509285964	HIPOTECARIO	222.680,64	222.338,93	06/10/2006	05/11/2036	FRANCES	mensual	variable	4,52	30/360	Euribor año hipotecario	0,60	+	anual	HIPOTECARIA
9773	24-abr-07	2101	2095 0540 40 8509287349	HIPOTECARIO	150.000,00	149.786,99	26/10/2006	02/11/2036	FRANCES	mensual	mixto	4,40	30/360	Euribor año hipotecario	0,50	+	anual	HIPOTECARIA
9774	24-abr-07	2101	2095 0473 60 8509287484	HIPOTECARIO	150.000,00	149.833,48	21/11/2006	21/11/2036	FRANCES	mensual	mixto	4,60	30/360	Euribor año hipotecario	0,50	+	anual	HIPOTECARIA
9775	24-abr-07	2101	2095 0457 10 8509288610	HIPOTECARIO	158.324,00	158.023,64	29/09/2006	01/10/2036	FRANCES	mensual	variable	4,64	30/360	Euribor año hipotecario	0,55	+	anual	HIPOTECARIA
9776	24-abr-07	2101	2095 0028 80 8509290271	HIPOTECARIO	276.500,00	274.581,77	25/10/2006	25/10/2036	FRANCES	mensual	mixto	4,25	30/360	Euribor año hipotecario	0,50	+	anual	HIPOTECARIA
9777	24-abr-07	2101	2095 0528 60 8509291752	HIPOTECARIO	112.000,00	110.773,36	05/10/2006	05/10/2031	FRANCES	mensual	mixto	4,50	30/360	Euribor año hipotecario	0,60	+	anual	HIPOTECARIA
9778	24-abr-07	2101	2095 0257 20 8509302104	HIPOTECARIO	186.000,00	185.629,36	17/10/2006	17/10/2036	FRANCES	mensual	variable	4,79	30/360	Euribor año hipotecario	0,70	+	anual	HIPOTECARIA
9779	24-abr-07	2101	2095 0526 70 8509303604	HIPOTECARIO	216.000,00	215.710,16	09/10/2006	05/11/2036	FRANCES	mensual	mixto	4,45	30/360	Euribor año hipotecario	0,60	+	anual	HIPOTECARIA
9780	24-abr-07	2101	2095 0381 00 8509306491	HIPOTECARIO	230.000,00	228.798,64	25/10/2006	25/10/2041	FRANCES	mensual	mixto	4,25	30/360	Euribor año hipotecario	0,50	+	anual	HIPOTECARIA
9781	24-abr-07	2101	2095 0326 10 8509311894	HIPOTECARIO	145.000,00	144.029,70	10/10/2006	10/10/2041	FRANCES	mensual	variable	4,59	30/360	Euribor año hipotecario	0,50	+	anual	HIPOTECARIA
9782	24-abr-07	2101	2095 0546 11 8509313781	HIPOTECARIO	208.000,00	206.531,09	11/10/2006	05/11/2036	FRANCES	mensual	mixto	4,15	30/360	Euribor año hipotecario	0,60	+	anual	HIPOTECARIA
9783	24-abr-07	2101	2095 0340 70 8509315126	HIPOTECARIO	222.000,00	220.487,12	23/10/2006	03/11/2036	FRANCES	mensual	mixto	4,35	30/360	Euribor año hipotecario	0,50	+	anual	HIPOTECARIA
9784	24-abr-07	2101	2095 0079 90 8509318414	HIPOTECARIO	108.500,00	107.781,58	11/10/2006	11/10/2041	FRANCES	mensual	variable	5,14	30/360	IRPH entidades	0,25	+	anual	HIPOTECARIA
9785	24-abr-07	2101	2095 0061 50 8509321662	HIPOTECARIO	201.900,00	200.822,66	31/10/2006	31/10/2041	FRANCES	mensual	mixto	4,15	30/360	Euribor año hipotecario	0,50	+	anual	HIPOTECARIA
9786	24-abr-07	2101	2095 0459 90 8509324956	HIPOTECARIO	223.700,00	223.410,28	27/10/2006	27/10/2036	FRANCES	mensual	mixto	4,48	30/360	Euribor año hipotecario	0,60	+	anual	HIPOTECARIA
9787	24-abr-07	2101	2095 0342 60 8509325702	HIPOTECARIO	192.300,00	191.001,21	20/10/2006	05/11/2036	FRANCES	mensual	mixto	4,40	30/360	Euribor año hipotecario	0,55	+	anual	HIPOTECARIA
9788	24-abr-07	2101	2095 0521 40 8509327786	HIPOTECARIO	196.500,00	196.251,62	11/10/2006	03/11/2036	FRANCES	mensual	mixto	4,50	30/360	Euribor año hipotecario	0,60	+	anual	HIPOTECARIA
9789	24-abr-07	2101	2095 0079 90 8509338251	HIPOTECARIO	192.160,00	190.383,91	31/10/2006	31/10/2031	FRANCES	mensual	mixto	4,40	30/360	Euribor año hipotecario	0,75	+	anual	HIPOTECARIA
9790	24-abr-07	2101	2095 0079 90 8509341414	HIPOTECARIO	202.640,00	200.767,03	26/10/2006	26/10/2031	FRANCES	mensual	mixto	4,40	30/360	Euribor año hipotecario	0,75	+	anual	HIPOTECARIA
9791	24-abr-07	2101	2095 0036 60 8509343105	HIPOTECARIO	216.000,00	214.835,05	30/11/2006	30/11/2036	FRANCES	mensual	mixto	4,40	30/360	Euribor año hipotecario	0,50	+	anual	HIPOTECARIA
9792	24-abr-07	2101	2095 0112 70 8509343810	HIPOTECARIO	312.000,00	312.000,00	25/10/2006	25/10/2036	FRANCES	mensual	mixto	4,40	30/360	Euribor año hipotecario	0,55	+	anual	HIPOTECARIA
9793	24-abr-07	2101	2095 0023 50 8509344282	HIPOTECARIO	262.320,00	261.926,81	26/10/2006	05/11/2036	FRANCES	mensual	mixto	4,35	30/360	Euribor año hipotecario	0,50	+	anual	HIPOTECARIA
9794	24-abr-07	2101	2095 0445 30 8509344677	HIPOTECARIO	194.000,00	193.754,77	26/10/2006	05/11/2036	FRANCES	mensual	mixto	4,50	30/360	Euribor año hipotecario	0,75	+	anual	HIPOTECARIA
9795	24-abr-07	2101	2095 0028 80 8509345461	HIPOTECARIO	187.440,00	187.144,19	30/10/2006	30/10/2036	FRANCES	mensual	mixto	4,30	30/360	Euribor año hipotecario	0,50	+	anual	HIPOTECARIA
9796	24-abr-07	2101	2095 0184 70 8509348745	HIPOTECARIO	194.000,00	192.713,04	27/10/2006	27/10/2036	FRANCES	mensual	mixto	4,50	30/360	Euribor año hipotecario	0,75	+	anual	HIPOTECARIA
9797	24-abr-07	2101	2095 0222 80 8509349369	HIPOTECARIO	237.900,00	237.402,93	23/10/2006	23/10/2036	FRANCES	mensual	variable	4,69	30/360	Euribor año hipotecario	0,60	+	anual	HIPOTECARIA
9798	24-abr-07	2101	2095 0056 00 8509357422	HIPOTECARIO	211.600,00	210.506,55	30/10/2006	30/10/2041	FRANCES	mensual	mixto	4,30	30/360	IRPH entidades	0,00	+	anual	HIPOTECARIA
9799	24-abr-07	2101	2095 0225 10 8509357777	HIPOTECARIO	204.000,00	202.584,71	16/11/2006	16/11/2036	FRANCES	mensual	mixto	4,25	30/360	Euribor año hipotecario	0,55	+	anual	HIPOTECARIA
9800	24-abr-07	2101	2095 0537 90 8509362293	HIPOTECARIO	156.000,00	154.946,34	25/10/2006	25/10/2036	FRANCES	mensual	mixto	4,40	30/360	Euribor año hipotecario	0,50	+	anual	HIPOTECARIA
9801	24-abr-07	2101	2095 0472 10 8509374482	HIPOTECARIO	76.000,00	75.297,56	03/11/2006	03/11/2031	FRANCES	mensual	mixto	4,40	30/360	Euribor año hipotecario	0,50	+	anual	HIPOTECARIA
9802	24-abr-07	2101	2095 0094 00 8509387996	HIPOTECARIO	180.000,00	179.701,60	06/11/2006	06/11/2036	FRANCES	mensual	mixto	4,25	30/360	Euribor año hipotecario	0,55	+	anual	HIPOTECARIA
9803	24-abr-07	2101	2095 0162 30 8509389600	HIPOTECARIO	129.000,00	128.318,95	30/10/2006	30/10/2041	FRANCES	mensual	mixto	4,20	30/360	Euribor año hipotecario	0,55	+	anual	HIPOTECARIA
9804	24-abr-07	2101	2095 0036 60 8509391665	HIPOTECARIO	222.560,00	222.265,36	30/11/2006	06/12/2036	FRANCES	mensual	mixto	4,25	30/360	Euribor año hipotecario	0,55	+	anual	HIPOTECARIA
9805	24-abr-07	2101	2095 0349 80 8509396333	HIPOTECARIO	208.000,00	206.091,36	21/11/2006	21/11/2031	FRANCES	mensual	mixto	4,45	30/360	Euribor año hipotecario	0,50	+	anual	HIPOTECARIA
9806	24-abr-07	2101	2095 0524 80 8509412111	HIPOTECARIO	476.000,00	473.353,45	30/11/2006	30/11/2036	FRANCES	mensual	variable	4,32	30/360	Euribor año hipotecario	0,40	+	anual	HIPOTECARIA
9807	24-abr-07	2101	2095 0040 60 8509414902	HIPOTECARIO	270.000,00	268.066,42	22/11/2006	22/11/2036	FRANCES	mensual	mixto	4,13	30/360	Euribor año hipotecario	0,50	+	anual	HIPOTECARIA
9808	24-abr-07	2101	2095 0546 10 8509442759	HIPOTECARIO	135.000,00	134.846,92	23/11/2006	05/12/2036	FRANCES	mensual	mixto	4,40	30/360	Euribor año hipotecario	0,50	+	anual	HIPOTECARIA
9809	24-abr-07	2101	2095 0321 70 8509455105	HIPOTECARIO	280.000,00	279.535,80	22/11/2006	22/11/2036	FRANCES	mensual	mixto	4,25	30/360	Euribor año hipotecario	0,45	+	anual	HIPOTECARIA
9810	24-abr-07	2101	2095 0546 11 8509478971	HIPOTECARIO	145.000,00	144.853,66	21/11/2006	05/12/2036	FRANCES	mensual	mixto	4,50	30/360	Euribor año hipotecario	0,50	+	anual	HIPOTECARIA

ANEXO
Certificados de Trasmisión de Hipoteca

Auto numérico	Fecha Informacion	Entidad	Certificado de Transmisión de Hipoteca	Importe Inicial	Saldo Vivo	Fecha Formalizacion	Fecha Finalizacion	Tipo Amortizacion	Frecuencia Cobro	Interes f/v	Tipo Interes Actual	Indice de referencia	Margen s/Indice	Margen +/-	Frecuencia Rev Tipo	Registro Propiedad	Tomo	Libro	Folio	Finca
1	24-abr-07	2101	2095 0475 57 2010647573	72.121,45	51.543,16	03/12/1997	03/12/2022	FRANCES	mensual	variable	4,88	MIBOR año	1,00	+	anual	SAN LORENZO DE EL ESCORIAL	2444	85	103	4594
2	24-abr-07	2101	2095 0499 89 2022849986	45.075,91	34.030,49	27/03/1998	27/03/2023	FRANCES	mensual	variable	5,13	MIBOR año	1,00	+	anual	MADRID	1798	1	1961	12588
3	24-abr-07	2101	2095 0498 36 2027250127	147.247,97	121.118,80	21/10/1997	21/05/2035	FRANCES	mensual	variable	4,50	MIBOR año	0,75	+	anual	SAN LORENZO DE EL ESCORIAL	2465	88	53	4709
4	24-abr-07	2101	2095 0474 00 2027847452	81.076,53	60.193,81	06/11/1997	06/11/2022	FRANCES	mensual	variable	4,88	MIBOR año	1,00	+	anual	ALCALA DE HENARES	3599	101	14	10260
5	24-abr-07	2101	2095 0467 70 2028746740	96.161,94	67.375,57	24/10/1997	24/10/2023	FRANCES	mensual	variable	4,50	MIBOR año	0,75	+	anual	POZUELO DE ALARCON	449	442	91	24395
6	24-abr-07	2101	2095 0474 06 2029047440	56.495,14	41.943,84	11/11/1997	11/11/2022	FRANCES	mensual	variable	4,88	MIBOR año	1,00	+	anual	ALCALA DE HENARES	3458	3458	75	11421
7	24-abr-07	2101	2095 0467 70 2029646730	75.727,53	61.509,16	07/11/1997	07/11/2027	FRANCES	mensual	variable	4,88	MIBOR año	1,00	+	anual	LEGANES	992	150	102	3315
8	24-abr-07	2101	2095 0494 51 2040949483	129.217,60	81.827,57	26/04/1996	26/04/2017	FRANCES	trimestral	variable	4,38	MIBOR año	1,25	+	anual	LOGRO?O	1202	74	206	5529
9	24-abr-07	2101	2095 0466 22 2055546620	72.121,45	58.503,92	21/11/1997	21/11/2027	FRANCES	mensual	variable	4,88	MIBOR año	1,00	+	anual	SAN SEBASTIAN DE LOS REYES	774	649	188	12025
10	24-abr-07	2101	2095 0500 53 2084950089	66.111,33	52.119,99	30/10/1997	30/10/2027	FRANCES	mensual	variable	4,75	MIBOR año	1,00	+	anual	SAN SEBASTIAN DE LOS REYES	771	646	47	10644
11	24-abr-07	2101	2095 0364 11 2086736482	76.131,57	58.107,43	29/12/1997	29/12/2022	FRANCES	mensual	variable	4,63	MIBOR año	0,75	+	anual	BILBAO	1638	904	92	38792
12	24-abr-07	2101	2095 0366 86 2087836657	61.603,74	36.471,95	24/10/1997	24/09/2018	FRANCES	mensual	variable	4,60	MIBOR año	0,85	+	anual	BILBAO	2101	641	59	22573
13	24-abr-07	2101	2095 0500 55 2089850039	63.466,88	47.753,22	11/03/1998	11/03/2023	FRANCES	mensual	variable	5,13	MIBOR año	1,00	+	anual	ALGETE	3169	154	193	6077
14	24-abr-07	2101	2095 0074 63 2128807413	60.101,21	44.552,08	17/11/1997	17/11/2022	FRANCES	mensual	variable	4,78	MIBOR año	0,90	+	anual	BALMASEDA	1021	66	92	3307IIN
15	24-abr-07	2101	2095 0264 63 2175626457	128.212,54	100.841,35	30/09/1997	30/03/2027	FRANCES	mensual	variable	4,63	MIBOR año	1,00	+	anual	BARCELONA	2022	239	39	6403
16	24-abr-07	2101	2095 0080 55 2178108064	55.894,13	42.020,05	25/02/1998	25/02/2023	FRANCES	mensual	variable	5,13	MIBOR año	1,00	+	anual	BARAKALDO	939	712	75	13770
17	24-abr-07	2101	2095 0103 41 2184310396	168.283,39	135.890,95	28/11/1997	28/11/2027	FRANCES	mensual	variable	4,63	MIBOR año	0,75	+	anual	LAREDO	748	372	176	20411
18	24-abr-07	2101	2095 0282 15 2199603781	57.096,15	43.105,10	24/03/1998	24/03/2023	FRANCES	mensual	variable	5,13	MIBOR año	1,00	+	anual	BILBAO	1851	1117	176	13052
19	24-abr-07	2101	2095 0190 60 2200019023	36.060,73	27.132,71	17/03/1998	18/03/2023	FRANCES	mensual	variable	5,13	MIBOR año	1,00	+	anual	PORTUGALETE	1022	138	159	12411
20	24-abr-07	2101	2095 0039 10 2217912008	38.945,58	28.848,82	05/11/1997	05/11/2022	FRANCES	mensual	variable	4,78	MIBOR año	0,90	+	anual	BILBAO	1619	555	27	21527
21	24-abr-07	2101	2095 0184 75 2272308718	59.380,00	43.816,02	18/11/1997	18/11/2022	FRANCES	mensual	variable	4,63	MIBOR año	0,75	+	anual	BARAKALDO	1057	256	212	8345
22	24-abr-07	2101	2095 0064 97 2341106435	59.650,45	44.517,92	21/10/1997	21/10/2022	FRANCES	mensual	variable	5,00	MIBOR año	1,25	+	anual	BILBAO	0	60	34	2142
23	24-abr-07	2101	2095 0314 39 2389213096	58.899,19	43.563,50	10/11/1997	10/11/2022	FRANCES	mensual	variable	4,75	MIBOR año	0,88	+	anual	GERNIKA-LUMO	1026	219	157	3051
24	24-abr-07	2101	2095 0184 78 2401418430	54.091,09	40.356,80	02/12/1997	02/12/2022	FRANCES	mensual	variable	4,88	MIBOR año	1,00	+	anual	BARAKALDO	917	221	149	13113 B
25	24-abr-07	2101	2095 0317 79 2426119179	54.091,09	40.707,90	07/05/1998	07/05/2023	FRANCES	mensual	variable	4,00	MIBOR año	0,75	+	anual	BARAKALDO	1077	814	95	26841
26	24-abr-07	2101	2095 0065 31 2429306590	54.091,09	40.698,86	18/03/1998	18/03/2023	FRANCES	mensual	variable	5,13	MIBOR año	1,00	+	anual	SANTURTZI	966	329	153	24414 A
27	24-abr-07	2101	2095 0088 22 2466619348	60.702,22	45.482,60	26/12/1997	26/12/2022	FRANCES	mensual	variable	4,88	MIBOR año	1,00	+	anual	PORTUGALETE	955	284	46	4980
28	24-abr-07	2101	2095 0099 30 8500000274	42.070,85	28.355,19	13/11/1997	13/10/2020	FRANCES	mensual	variable	5,03	MIBOR año	1,15	+	anual	DURANGO	1235	79	103	795
29	24-abr-07	2101	2095 0230 60 8500000352	219.369,42	169.912,81	28/11/1997	28/04/2026	FRANCES	mensual	variable	4,88	MIBOR año	1,00	+	anual	MADRID	1	2697	205	79292
30	24-abr-07	2101	2095 0084 31 8500001571	60.101,21	45.116,00	24/02/1998	24/02/2023	FRANCES	mensual	variable	5,13	MIBOR año	1,00	+	anual	BARAKALDO	1077	814	13	34021
31	24-abr-07	2101	2095 0005 10 8500002423	68.111,33	50.863,68	26/11/1997	26/11/2022	FRANCES	mensual	variable	4,25	MIBOR año	0,75	+	anual	MARKINA	654	199	202	7246
32	24-abr-07	2101	2095 0476 10 8500002461	75.126,51	56.770,40	19/12/1997	19/11/2025	FRANCES	mensual	mixto	4,56	NO HAY COR	0,70	+	anual	MADRID	2223	1	57	19789
33	24-abr-07	2101	2095 0063 40 8500003499	51.086,03	37.943,51	19/12/1997	19/12/2022	FRANCES	mensual	variable	4,73	MIBOR año	0,85	+	anual	BARAKALDO	1057	256	141	9337-M
34	24-abr-07	2101	2095 0498 30 8500004357	70.318,42	52.206,75	14/11/1997	14/11/2022	FRANCES	mensual	variable	4,88	MIBOR año	1,00	+	anual	COLLADO VILLALBA	2767	650	6	30560
35	24-abr-07	2101	2095 0474 00 8500006335	51.687,04	42.026,39	28/11/1997	28/11/2027	FRANCES	mensual	variable	4,88	MIBOR año	1,00	+	anual	ALCALA DE HENARES	3689	99999	137	22140
36	24-abr-07	2101	2095 0031 31 8500006051	79.934,61	59.370,62	01/12/1997	01/12/2022	FRANCES	mensual	variable	4,73	MIBOR año	0,85	+	anual	DURANGO	1501	323	44	20687
37	24-abr-07	2101	2095 0498 30 8500008201	90.151,82	57.596,17	28/11/1997	28/11/2017	FRANCES	mensual	variable	4,88	MIBOR año	1,00	+	anual	COLLADO VILLALBA	2555	438	47	20771
38	24-abr-07	2101	2095 0028 80 8500009146	46.578,44	34.751,71	05/12/1997	05/12/2022	FRANCES	mensual	variable	4,88	MIBOR año	1,00	+	anual	BILBAO	1	415	98	6978
39	24-abr-07	2101	2095 0081 10 8500010164	56.435,04	42.080,29	27/11/1997	27/11/2022	FRANCES	mensual	variable	4,88	MIBOR año	1,00	+	anual	BILBAO	0	48	111	1189
40	24-abr-07	2101	2095 0038 50 8500013131	90.151,82	63.688,97	10/12/1997	10/12/2022	FRANCES	mensual	variable	4,48	MIBOR año	0,60	+	anual	DURANGO	1524	129	195	5091
41	24-abr-07	2101	2095 0472 10 8500015352	99.167,00	80.125,41	12/12/1997	12/12/2027	FRANCES	mensual	variable	4,63	MIBOR año	0,75	+	anual	MADRID	39	1	85	2968
42	24-abr-07	2101	2095 0280 20 8500016054	72.121,45	53.776,72	27/11/1997	27/11/2022	FRANCES	mensual	variable	4,88	MIBOR año	1,00	+	anual	PORTUGALETE	1145	161	172	15719
43	24-abr-07	2101	2095 0083 90 8500018621	48.080,97	35.898,88	19/12/1997	19/12/2022	FRANCES	mensual	variable	4,88	MIBOR año	1,00	+	anual	BILBAO	1529	52	69	485-N
44	24-abr-07	2101	2095 0193 10 8500020696	72.842,67	54.647,33	16/01/1998	16/01/2023	FRANCES	mensual	variable	5,10	MIBOR año	1,10	+	anual	PORTUGALETE	1186	384	70	16642A
45	24-abr-07	2101	2095 0476 10 8500021330	93.156,68	75.788,61	04/12/1997	04/12/2027	FRANCES	mensual	variable	4,88	MIBOR año	1,00	+	anual	MADRID	1942	1	51	33699
46	24-abr-07	2101	2095 0307 10 8500024327	66.111,33	49.167,77	29/12/1997	29/12/2022	FRANCES	mensual	variable	4,63	MIBOR año	0,75	+	anual	BILBAO	1850	1116	61	14070
47	24-abr-07	2101	2095 0114 60 8500025812	53.315,78	39.807,22	18/12/1997	18/12/2022	FRANCES	mensual	variable	4,88	MIBOR año	1,00	+	anual	BILBAO	1694	234	125	9197
48	24-abr-07	2101	2095 0468 10 8500027351	57.096,15	46.451,03	09/12/1997	09/12/2027	FRANCES	mensual	variable	4,88	MIBOR año	1,00	+	anual	TORREJON DE ARDOZ	3511	794	224	28442-N
49	24-abr-07	2101	2095 0474 00 8500028809	60.101,21	48.895,94	11/12/1997	11/12/2027	FRANCES	mensual	variable	4,88	MIBOR año	1,00	+	anual	ALCALA DE HENARES	3524	73	202	11003
50	24-abr-07	2101	2095 0047 81 8500029481	123.207,48	91.495,58	24/12/1997	24/12/2022	FRANCES	mensual	variable	4,63	MIBOR año	0,75	+	anual	BILBAO	0	771	111	10310
51	24-abr-07	2101	2095 0276 20 8500031030	34.257,69	25.605,63	16/01/1998	16/01/2023	FRANCES	mensual	variable	5,00	MIBOR año	1,00	+	anual	SANTO?A	1549	91	172	8445
52	24-abr-07	2101	2095 0361 60 8500032374	59.500,20	44.538,75	15/01/1998	15/01/2023	FRANCES	mensual	variable	5,00	MIBOR año	1,00	+	anual	BILBAO	1502	438	6	10141
53	24-abr-07	2101	2095 0103 40 8500035434	93.156,88	69.155,21	26/02/1998	26/02/2023	FRANCES	mensual	variable	4,73	MIBOR año	0,60	+	anual	BILBAO	1855	1801	223	6747
54	24-abr-07	2101	2095 0474 00 8500035774	81.737,65	68.597,42	16/01/1998	16/01/2028	FRANCES	mensual	variable	5,00	MIBOR año	1,00	+	anual	ALCALA DE HENARES	3477	150	191	13078
55	24-abr-07	2101	2095 0360 10 8500036763	65.810,63	49.274,50	29/12/1997	29/12/2022	FRANCES	mensual	variable	4,88	MIBOR año	1,00	+	anual	BILBAO	0	74	172	5700
56	24-abr-07	2101	2095 0246 00 8500038114	36.060,73	26.956,00	30/12/1997	30/12/2022	FRANCES	mensual	variable	5,00	MIBOR año	1,00	+	anual	BILBAO	1696	1642	16	51679
57	24-abr-07	2101	2095 0358 00 8500038775	71.662,28	53.794,54	27/02/1998	27/02/2023	FRANCES	mensual	variable	5,13	MIBOR año	1,00	+	anual	BILBAO	1831	1097	11	27585
58	24-abr-07	2101	2095 0080 50 8500041372	63.106,27	47.437,13	02/02/1998	02/02/2023	FRANCES	mensual	variable	4,67	Euribor año hipotecario	0,75	+	anual	BARAKALDO	1052	794	79	7474
59	24-abr-07	2101	2095 0245 60 8500041412	80.896,23	60.227,62	29/01/1998	29/01/2023	FRANCES	mensual	variable	4,75	MIBOR año	0,75	+	anual	BILBAO	1	336	159	9688-N
60	24-abr-07	2101	2095 0324 00 8500044392	90.151,82	67.244,22	13/02/1998	13/02/2023	FRANCES	mensual	variable	5,03	MIBOR año	0,90	+	anual	BILBAO	1	215	188	15638
61	24-abr-07	2101	2095 0055 60 8500050989	62.355,01	46.720,88	30/12/1997	30/12/2022	FRANCES	mensual	variable	4,88	MIBOR año	1,00	+	anual	GERNIKA	822	175	5	8391
62	24-abr-07	2101	2095 0046 30 8500054297	105.177,12	78.099,75	06/02/1998	06/02/2023	FRANCES	mensual	variable	4,88	MIBOR año	0,75	+	anual	BILBAO	1258	1238	65	44333
63	24-abr-07	2101	2095 0001 10 8500054867	91.954,85	74.586,81	29/01/1998	29/01/2028	FRANCES	mensual	variable	4,75	MIBOR año	0,75	+	anual	MADRID	325	1	16	17379
64	24-abr-07	2101	2095 0186 60 8500060431	108.182,18	80.572,69	20/02/1998	20/02/2023	FRANCES	mensual	variable	4,98	MIBOR año	0,85	+	anual	CASTRO URDIALES	384	301	155	30430
65	24-abr-07	2101	2095 0111 20 8500060581	54.091,09	39.363,57	08/01/1998	08/05/2022	FRANCES	mensual	variable	4,75	IRPH entidades	0,00	+	anual	BILBAO	1653	197	201	12758
66	24-abr-07	2101	2095 0164 20 8500067095	75.126,51	56.526,19	17/03/1998	17/03/2023	FRANCES	mensual	variable	5,13	MIBOR año	1,00	+	anual	BILBAO	1	53	39	1224
67	24-abr-07	2101	2095 0039 10 8500070296	83.540,68	62.590,67	09/02/1998	09/02/2023	FRANCES	mensual	variable	5,13	MIBOR año	1,00	+	anual	BILBAO	1656	290	109	16718
68	24-abr-07	2101	2095 0470 20 8500073907	87.146,76	65.195,88	17/02/1998	17/02/2023	FRANCES	mensual	variable	5,13	MIBOR año	1,00	+	anual	MADRID	1520	119	186	7713
69	24-abr-07	2101	2095 0476 11 8500074201	94.358,90	77.056,67	30/01/1998	30/01/2028	FRANCES	mensual	variable	5,00	MIBOR año	1,00	+	anual	MADRID	1411	387	2	19781N
70	24-abr-07	2101	2095 0238 20 8500076245	48.080,97	36.150,37	13/03/1998	13/03/2023	FRANCES	mensual	variable	5,13	MIBOR año	1,00	+	anual	SANTURTZI	1062	406	21	10928
71	24-abr-07	2101	2095 0017 60 8500078014	47.479,96	35.664,55	29/01/1998	29/01/2023	FRANCES	mensual	variable	5,00	MIBOR año	1,00	+	anual	BILBAO	1572	508	29	9226
72	24-abr-07	2101	2095 0469 60 8500078219	96.161,94	78.153,96	03/03/1998	03/03/2028	FRANCES	mensual	variable	4,88	MIBOR año	0,75	+	anual	MADRID	1644	1225	28	16021
73	24-abr-07	2101	2095 0468 10 8500082447	60.101,21	48.966,53	10/02/1998	10/02/2028	FRANCES	mensual	variable	5,13	MIBOR año	1,00	+	anual	TORREJON DE ARDOZ	3251	597	156	16905
74	24-abr-07	2101	2095 0022 00 8500090631	103.975,09	78.380,77	24/03/1998	24/03/2023	FRANCES	mensual	variable	5,13	MIBOR año	1,00	+	anual	BILBAO	1505	18	169	1040
75	24-abr-07	2101	2095 0399 40 8500091580	103.975,09	77.543,22	05/03/1998	05/03/2023	FRANCES	mensual	variable	4,88	MIBOR año	0,75	+	anual	BILBAO	0	191	13	11157
76	24-abr-07	2101	2095 0109 10 8500092054	49.684,00	37.902,54	31/03/1998	31/03/2023	FRANCES	mensual	variable	5,38	MIBOR año	1,25	+	anual	BILBAO	2124	664	199	27540
77	24-abr-07	2101	2095 0093 60 8500093818	80.054,81	60.234,39	23/03/1998	23/03/2023	FRANCES	mensual	variable	5,13	MIBOR a un año	1,00	+	anual	BILBAO	0	768	87	15632
78	24-abr-07	2101	2095 0496 40 8500093837	48.080,97	39.311,88	26/02/1998	26/02/2028	FRANCES	mensual	variable	5,13	MIBOR año	1,00	+	anual	MADRID	1	1315	87	41606N
79	24-abr-07	2101	2095 0026 90 8500093991	61.303,23	46.018,32	26/02/1998	26/02/2023	FRANCES	mensual	variable	5,13	MIBOR año	1,00	+	anual	GERNIKA	1041	42	5	1263

Auto numérico	Fecha Informacion	Entidad	Certificado de Transmisión de Hipoteca	Importe Inicial	Saldo Vivo	Fecha Formalizacion	Fecha Finalizacion	Tipo Amortizacion	Frecuencia Cobro	Interes f/v	Tipo Interes Actual	Indice de referencia	Margen s/Indice	Margen +/-	Frecuencia Rev Tipo	Registro Propiedad	Tomo	Libro	Folio	Finca
80	24-abr-07	2101	2095 0087 71 8500095101	60.101,21	44.964,82	22/05/1998	22/05/2023	FRANCES	mensual	variable	3,87	MIBOR año	0,65	+	anual	PORTUGALETE	1194	387	223	20824
81	24-abr-07	2101	2095 0230 60 8500095965	81.737,65	66.880,52	04/03/1998	04/03/2028	FRANCES	mensual	variable	5,13	MIBOR año	1,00	+	anual	MADRID	2445	1886	222	69896
82	24-abr-07	2101	2095 0306 50 8500102249	57.096,15	42.896,28	18/03/1998	18/03/2023	FRANCES	mensual	variable	5,13	MIBOR año	1,00	+	anual	BARAKALDO	1075	812	202	26579
83	24-abr-07	2101	2095 0055 60 8500103749	39.666,60	29.902,54	26/03/1998	26/03/2023	FRANCES	mensual	variable	5,13	MIBOR año	1,00	+	anual	SANTO?A	1288	44	7	4142
84	24-abr-07	2101	2095 0474 00 8500107437	102.172,06	76.417,70	03/03/1998	03/03/2023	FRANCES	mensual	variable	5,03	MIBOR año	0,90	+	anual	TORREJON DE ARDOZ	3294	79	206	5839
85	24-abr-07	2101	2095 0041 00 8500110619	240.404,84	184.287,48	26/06/1998	26/06/2023	FRANCES	mensual	variable	3,88	IRPH entidades	0,00	+	anual	BILBAO	1630	183	41	3217
86	24-abr-07	2101	2095 0099 30 8500112766	63.707,26	48.209,79	12/03/1998	12/03/2023	FRANCES	mensual	variable	5,38	MIBOR año	1,25	+	anual	DURANGO	1403	89	173	2857
87	24-abr-07	2101	2095 0355 70 8500113871	56.495,14	43.142,86	30/04/1998	30/04/2023	FRANCES	mensual	variable	4,38	MIBOR año	1,25	+	anual	BILBAO	0	50	76	2260 N
88	24-abr-07	2101	2095 0475 50 8500120659	76.028,03	62.346,91	30/03/1998	30/03/2028	FRANCES	mensual	variable	5,13	MIBOR año	1,00	+	anual	COGOLLUDO	1102	64	23	7146
89	24-abr-07	2101	2095 0100 01 8500125361	42.070,85	31.761,83	24/03/1998	24/03/2023	FRANCES	mensual	variable	5,13	MIBOR año	1,00	+	anual	BILBAO	1718	258	28	7380-C
90	24-abr-07	2101	2095 0184 70 8500131240	57.096,15	43.248,44	05/05/1998	05/05/2023	FRANCES	mensual	variable	4,25	MIBOR año	1,00	+	anual	BARAKALDO	1071	258	224	12818
91	24-abr-07	2101	2095 0077 10 8500134689	74.224,99	56.422,95	22/05/1998	22/05/2023	FRANCES	mensual	variable	3,75	IRPH entidades	0,00	+	anual	DURANGO	1061	32	43	1971 N
92	24-abr-07	2101	2095 0037 00 8500136439	84.141,69	63.413,16	29/04/1998	06/05/2023	FRANCES	mensual	variable	4,10	MIBOR año	0,85	+	anual	BILBAO	0	67	154	4151
93	24-abr-07	2101	2095 0081 10 8500137772	60.101,21	46.242,81	17/09/1998	17/09/2023	FRANCES	mensual	variable	4,63	MIBOR año	1,00	+	anual	BERANGO	0	70	131	2138
94	24-abr-07	2101	2095 0439 40 8500155707	48.020,87	36.283,86	28/04/1998	28/04/2023	FRANCES	mensual	variable	4,03	MIBOR año	0,90	+	anual	BARAKALDO	986	744	110	18435
95	24-abr-07	2101	2095 0306 50 8500156261	60.101,21	46.097,25	28/07/1998	28/07/2023	FRANCES	mensual	variable	4,50	MIBOR año	1,00	+	anual	BILBAO	1966	506	46	5383A
96	24-abr-07	2101	2095 0233 10 8500161611	62.984,16	47.716,20	12/05/1998	12/05/2023	FRANCES	mensual	variable	4,25	MIBOR año	1,00	+	anual	BILBAO	0	218	180	15882
97	24-abr-07	2101	2095 0028 80 8500161820	57.096,15	38.632,79	24/06/1998	24/12/2020	FRANCES	mensual	variable	4,38	MIBOR año	1,00	+	anual	BILBAO	0	424	1	7731
98	24-abr-07	2101	2095 0081 50 8500170360	54.091,09	41.002,17	06/05/1998	06/05/2023	FRANCES	mensual	variable	4,25	MIBOR año	1,00	+	anual	PORTUGALETE	1144	60	164	2095
99	24-abr-07	2101	2095 0500 51 8500173441	96.161,94	78.077,49	29/04/1998	29/04/2028	FRANCES	mensual	variable	4,13	MIBOR año	1,00	+	anual	SAN SEBASTIAN DE LOS REYES	434	354	151	13202
100	24-abr-07	2101	2095 0099 30 8500175432	61.904,25	45.948,41	05/05/1998	05/05/2023	FRANCES	mensual	variable	4,25	MIBOR año	1,00	+	anual	DURANGO	1364	86	164	2929
101	24-abr-07	2101	2095 0095 50 8500179363	60.101,21	45.896,43	28/04/1998	28/04/2023	FRANCES	mensual	variable	4,38	MIBOR año	1,25	+	anual	BILBAO	1392	213	18	6622
102	24-abr-07	2101	2095 0048 20 8500183344	60.101,21	46.569,15	03/11/1998	03/11/2023	FRANCES	mensual	variable	4,88	MIBOR año	1,00	+	anual	BILBAO	1425	200	115	11464
103	24-abr-07	2101	2095 0254 91 8500183711	48.080,97	36.446,46	14/05/1998	14/05/2023	FRANCES	mensual	variable	4,25	MIBOR año	1,00	+	anual	BILBAO	0	70	94	1268
104	24-abr-07	2101	2095 0084 31 8500189181	64.909,31	49.184,75	29/04/1998	29/04/2023	FRANCES	mensual	variable	4,13	MIBOR año	1,00	+	anual	BARAKALDO	1052	794	87	21510-A
105	24-abr-07	2101	2095 0479 30 8500195362	90.151,82	73.742,42	07/05/1998	07/05/2028	FRANCES	mensual	variable	3,86	Euribor año hipotecario	0,75	+	anual	MADRID	1796	810	166	17627
106	24-abr-07	2101	2095 0111 21 8500196431	60.101,21	45.754,41	20/05/1998	20/05/2023	FRANCES	mensual	variable	3,75	IRPH entidades	0,00	+	anual	BILBAO	0	693	168	15418 A
107	24-abr-07	2101	2095 0472 10 8500198739	39.065,79	29.612,72	06/05/1998	06/05/2023	FRANCES	mensual	variable	4,25	MIBOR año	1,00	+	anual	MADRID	0	1344	141	40245
108	24-abr-07	2101	2095 0505 80 8500198743	60.702,22	45.962,36	29/04/1998	29/04/2023	FRANCES	mensual	variable	4,13	MIBOR año	1,00	+	anual	ALCORCON	1024	288	68	26276
109	24-abr-07	2101	2095 0497 90 8500200354	84.141,69	63.687,07	07/05/1998	07/05/2023	FRANCES	mensual	variable	4,25	MIBOR año	1,00	+	anual	COLMENAR VIEJO	761	514	168	9959
110	24-abr-07	2101	2095 0499 80 8500207102	174.293,51	131.704,43	27/05/1998	04/06/2023	FRANCES	mensual	variable	4,13	MIBOR año	0,75	+	anual	MADRID	1208	295	154	13317
111	24-abr-07	2101	2095 0016 10 8500207174	93.277,08	70.856,00	27/05/1998	27/05/2023	FRANCES	mensual	variable	4,25	MIBOR año	1,00	+	anual	BILBAO	2114	654	148	6554B
112	24-abr-07	2101	2095 0503 90 8500211782	58.299,17	44.090,77	25/05/1998	25/05/2023	FRANCES	mensual	variable	4,15	MIBOR año	0,90	+	anual	GETAFE	1087	320	53	30586
113	24-abr-07	2101	2095 0503 80 8500214215	140.636,83	115.188,07	28/05/1998	28/05/2028	FRANCES	mensual	variable	3,76	Euribor año hipotecario	0,65	+	anual	GETAFE	931	164	115	21662
114	24-abr-07	2101	2095 0112 70 8500219378	42.070,85	32.206,08	29/05/1998	29/05/2023	FRANCES	mensual	variable	4,50	MIBOR año	1,25	+	anual	BARACALDO	1081	816	71	19308
115	24-abr-07	2101	2095 0503 91 8500219521	72.121,45	50.674,63	26/05/1998	26/05/2020	FRANCES	mensual	variable	4,15	MIBOR año	0,90	+	anual	MOSTOLES	1263	69	180	2721
116	24-abr-07	2101	2095 0473 60 8500222925	72.722,46	45.989,34	21/05/1998	21/11/2019	FRANCES	mensual	variable	4,25	MIBOR año	1,00	+	anual	COSLADA	1265	562	78	20029
117	24-abr-07	2101	2095 0039 10 8500225702	96.161,94	73.239,14	15/05/1998	15/05/2023	FRANCES	mensual	variable	4,37	MIBOR año	1,15	+	anual	BILBAO	1660	293	7	16621
118	24-abr-07	2101	2095 0471 70 8500226193	144.242,91	118.471,45	12/06/1998	12/06/2028	FRANCES	mensual	variable	4,28	MIBOR año	0,90	+	anual	MAJADAHONDA	2546	575	49	10575
119	24-abr-07	2101	2095 0236 30 8500226803	66.111,33	50.349,19	04/06/1998	04/06/2023	FRANCES	mensual	variable	4,38	MIBOR año	1,00	+	anual	BILBAO	1865	1811	31	39416
120	24-abr-07	2101	2095 0283 60 8500227446	81.365,82	61.499,06	02/06/1998	02/06/2023	FRANCES	mensual	variable	4,13	MIBOR año	0,75	+	anual	BILBAO	0	851	189	33839
121	24-abr-07	2101	2095 0497 90 8500228055	75.126,51	62.029,47	02/06/1998	02/06/2028	FRANCES	mensual	variable	4,38	MIBOR año	1,00	+	anual	COLMENAR VIEJO	765	516	176	8530-N
122	24-abr-07	2101	2095 0476 10 8500228849	77.530,56	63.913,61	27/05/1998	27/05/2028	FRANCES	mensual	mixto	4,25	MIBOR año	1,00	+	anual	MADRID	1802	658	74	7655
123	24-abr-07	2101	2095 0471 70 8500229629	54.091,09	41.002,17	14/05/1998	14/05/2023	FRANCES	mensual	variable	4,25	MIBOR año	1,00	+	anual	FUENLABRADA	1283	201	161	7656
124	24-abr-07	2101	2095 0086 20 8500237809	50.685,32	38.654,83	02/06/1998	02/06/2023	FRANCES	mensual	variable	3,88	IRPH entidades	0,00	+	anual	PORTUGALETE	1056	327	28	10236
125	24-abr-07	2101	2095 0181 30 8500238441	72.121,45	54.772,11	18/06/1998	18/06/2023	FRANCES	mensual	variable	4,28	MIBOR año	0,90	+	anual	BARACALDO	956	724	94	42034
126	24-abr-07	2101	2095 0130 20 8500239289	84.141,69	69.277,65	10/06/1998	10/12/2032	FRANCES	mensual	variable	4,72	Euribor año hipotecario	1,00	+	anual	GERNIKA	666	26	83	724N
127	24-abr-07	2101	2095 0111 20 8500246674	96.161,94	73.180,64	19/06/1998	19/06/2023	FRANCES	mensual	variable	4,38	MIBOR año	1,00	+	anual	BILBAO	1791	1057	191	18370
128	24-abr-07	2101	2095 0111 20 8500247361	48.080,97	37.000,66	06/07/1998	06/07/2023	FRANCES	mensual	variable	4,00	IRPH entidades	0,00	+	anual	BILBAO	1624	164	125	3666A
129	24-abr-07	2101	2095 0048 20 8500252589	72.121,45	54.966,85	17/06/1998	17/06/2023	FRANCES	mensual	variable	4,38	MIBOR año	1,00	+	anual	BILBAO	1493	233	85	9243
130	24-abr-07	2101	2095 0469 60 8500255406	62.505,26	47.637,68	04/06/1998	04/06/2023	FRANCES	mensual	variable	4,38	MIBOR año	1,00	+	anual	MADRID	2154	27	27	119142
131	24-abr-07	2101	2095 0370 90 8500255974	60.101,21	45.667,75	16/06/1998	16/06/2023	FRANCES	mensual	mixto	4,26	MIBOR año	0,95	+	anual	BILBAO	0	196	74	9077-N
132	24-abr-07	2101	2095 0009 80 8500258202	78.131,57	64.161,32	04/06/1998	04/06/2028	FRANCES	mensual	variable	4,23	MIBOR año	0,65	+	anual	BILBAO	0	68	196	4192
133	24-abr-07	2101	2095 0500 50 8500263867	63.106,27	47.949,50	08/06/1998	08/06/2023	FRANCES	mensual	variable	4,38	MIBOR año	1,00	+	anual	S.S. DE LOS REYES	793	664	109	4829
134	24-abr-07	2101	2095 0162 30 8500265182	83.540,68	64.114,53	09/07/1998	09/07/2023	FRANCES	mensual	variable	4,00	IRPH entidades	0,00	+	anual	BILBAO	454	69	172	2212
135	24-abr-07	2101	2095 0363 50 8500268641	78.131,57	59.381,59	17/07/1998	17/07/2023	FRANCES	mensual	variable	4,35	MIBOR a un año	0,85	+	anual	BILBAO	0	69	88	4203
136	24-abr-07	2101	2095 0495 10 8500273016	66.111,33	54.439,00	03/06/1998	03/06/2028	FRANCES	mensual	variable	4,38	MIBOR año	1,00	+	anual	COSLADA	1064	381	107	25745
137	24-abr-07	2101	2095 0430 30 8500277240	88.048,27	67.105,01	12/06/1998	12/06/2023	FRANCES	mensual	variable	4,38	MIBOR año	1,00	+	anual	CASTRO URDIALES	457	365	73	38411
138	24-abr-07	2101	2095 0079 90 8500280285	61.904,25	47.638,28	17/07/1998	17/07/2023	FRANCES	mensual	variable	4,00	IRPH entidades	0,00	+	anual	BILBAO	2144	684	157	23333
139	24-abr-07	2101	2095 0055 60 8500282303	72.121,45	55.350,78	25/06/1998	05/07/2023	FRANCES	mensual	variable	4,00	IRPH entidades	0,00	+	anual	GERNIKA	1046	223	215	5527
140	24-abr-07	2101	2095 0503 90 8500285323	69.116,39	56.767,36	05/06/1998	05/06/2028	FRANCES	mensual	variable	4,28	MIBOR año	0,90	+	anual	GETAFE	849	82	91	11650
141	24-abr-07	2101	2095 0476 10 8500285492	85.944,73	71.131,35	26/06/1998	26/06/2028	FRANCES	mensual	variable	4,38	MIBOR año	1,00	+	anual	MADRID	2374	592	206	24960
142	24-abr-07	2101	2095 0468 10 8500286589	85.944,73	65.361,42	26/06/1998	26/09/2034	FRANCES	mensual	variable	4,71	Euribor año hipotecario	0,65	+	anual	TORREJON DE ARDOZ	3479	774	181	53351
143	24-abr-07	2101	2095 0359 50 8500299028	60.101,21	46.679,86	30/06/1998	30/06/2023	FRANCES	mensual	variable	4,38	IRPH entidades	0,50	+	anual	BILBAO	1486	93	28	3210
144	24-abr-07	2101	2095 0496 40 8500299110	67.914,37	56.074,86	17/06/1998	17/06/2028	FRANCES	mensual	variable	4,38	MIBOR año	1,00	+	anual	MADRID VICALVARO	0	791	72	13059
145	24-abr-07	2101	2095 0036 60 8500299391	132.222,66	100.913,24	01/07/1998	01/07/2023	FRANCES	mensual	variable	4,50	MIBOR año	1,00	+	anual	DURANGO	1103	223	159	12688
146	24-abr-07	2101	2095 0495 10 8500302390	52.889,07	43.773,20	25/06/1998	25/06/2028	FRANCES	mensual	variable	4,38	MIBOR año	1,00	+	anual	ALCALA DE HENARES	1197	119	94	2873
147	24-abr-07	2101	2095 0002 61 8500305511	180.303,63	140.668,75	24/07/1998	24/07/2026	FRANCES	mensual	variable	4,68	Euribor año hipotecario	0,80	+	anual	BILBAO	0	73	96	1213
148	24-abr-07	2101	2095 0277 70 8500307764	54.091,09	41.451,71	07/07/1998	07/07/2023	FRANCES	mensual	variable	4,00	IRPH entidades	0,00	+	anual	BARAKALDO	1083	818	37	25882-B
149	24-abr-07	2101	2095 0073 10 8500309187	59.189,69	45.152,55	12/06/1998	29/06/2023	FRANCES	mensual	variable	4,28	MIBOR año	0,90	+	anual	BILBAO	0	338	219	10635
150	24-abr-07	2101	2095 0190 60 8500312033	64.536,68	50.001,48	10/09/1998	10/09/2023	FRANCES	mensual	variable	4,25	IRPH entidades	0,00	+	anual	PORTUGALETE	1145	161	112	10188
151	24-abr-07	2101	2095 0095 50 8500313548	59.884,85	46.016,21	28/07/1998	05/08/2023	FRANCES	mensual	variable	4,13	IRPH entidades	0,00	+	anual	BILBAO	1598	266	88	10959
152	24-abr-07	2101	2095 0503 90 8500320971	54.091,09	41.537,25	29/07/1998	29/07/2023	FRANCES	mensual	variable	4,00	IRPH entidades	0,00	+	anual	GETAFE	907	140	32	19515
153	24-abr-07	2101	2095 0467 70 8500321580	67.914,37	51.832,69	09/07/1998	09/07/2023	FRANCES	mensual	variable	4,50	MIBOR año	1,00	+	anual	POZUELO DE ALARC?N	736	729	4	35898
154	24-abr-07	2101	2095 0267 10 8500323778	58.899,19	45.065,53	10/07/1998	10/07/2023	FRANCES	mensual	variable	4,00	IRPH entidades	0,00	+	anual	VALENCIA	2659	577	150	22632
155	24-abr-07	2101	2095 0112 70 8500327086	85.854,58	65.793,00	16/07/1998	16/07/2023	FRANCES	mensual	variable	4,00	IRPH entidades	0,00	+	anual	BILBAO	1613	549	62	13556
156	24-abr-07	2101	2095 0154 50 8500328134	56.495,14	43.326,46	22/07/1998	22/07/2023	FRANCES	mensual	variable	4,00	IRPH entidades	0,00	+	anual	DURANGO	1560	63	131	1875
157	24-abr-07	2101	2095 0361 60 8500330711	63.707,28	49.204,31	27/07/1998	27/07/2023	FRANCES	mensual	variable	4,00	IRPH entidades	0,00	+	anual	BILBAO	1614	550	136	16127
158	24-abr-07	2101	2095 0062 10 8500330988	94.358,90	79.262,00	09/11/1998	09/11/2028	FRANCES	mensual	variable	4,38	IRPH entidades	0,00	+	anual	GERNIKA	1008	17	173	1217
159	24-abr-07	2101	2095 0109 10 8500333691	58.899,19	45.509,65	17/07/1998	17/07/2023	FRANCES	mensual	variable	4,25	IRPH entidades	0,25	+	anual	BILBAO	2042	582	186	22828
160	24-abr-07	2101	2095 0236 30 8500334832	48.080,97	37.034,77	28/07/1998	28/07/2023	FRANCES	mensual	variable	4,00	IRPH entidades	0,00	+	anual	SANTURTZI	1145	489	73	7915
161	24-abr-07	2101	2095 0160 40 8500337871	54.091,09	41.282,63	21/07/1998	21/07/2023	FRANCES	mensual	variable	4,50	MIBOR año	1,00	+	anual	BILBAO	1	434	92	2766
162	24-abr-07	2101	2095 0074 60 8500338666	60.101,21	45.354,97	08/07/1998	08/07/2023	FRANCES	mensual	variable	4,10	MIBOR año	0,60	+	anual	BALMASEDA	1032	88	152	6737

Auto numérico	Fecha Informacion	Entidad	Certificado de Transmisión de Hipoteca	Importe Inicial	Saldo Vivo	Fecha Formalizacion	Fecha Finalizacion	Tipo Amortizacion	Frecuencia Cobro	Interes f/v	Tipo Interes Actual	Indice de referencia	Margen s/Indice	Margen +/-	Frecuencia Rev Tipo	Registro Propiedad	Tomo	Libro	Folio	Finca
163	24-abr-07	2101	2095 0111 20 8500339412	49.583,50	38.156,94	06/07/1998	06/07/2023	FRANCES	mensual	variable	4,00	IRPH entidades	0,00	+	anual	BILBAO	0	1140	86	9448
164	24-abr-07	2101	2095 0479 31 8500346681	82.939,67	68.861,01	15/07/1998	15/07/2028	FRANCES	mensual	variable	4,00	IRPH entidades	0,00	+	anual	COSLADA	1313	630	24	7227
165	24-abr-07	2101	2095 0264 60 8500348784	81.136,63	67.860,34	24/07/1998	05/01/2030	FRANCES	mensual	variable	4,13	IRPH entidades	0,00	+	anual	BARCELONA	0	391	102	19949-N
166	24-abr-07	2101	2095 0366 30 8500357043	78.131,57	59.424,76	31/07/1998	31/07/2023	FRANCES	mensual	variable	4,25	MIBOR año	0,75	+	anual	CASTRO URDIALES	474	381	197	37578
167	24-abr-07	2101	2095 0243 71 8500359631	112.990,28	86.234,89	17/07/1998	17/07/2023	FRANCES	mensual	variable	4,50	MIBOR año	1,00	+	anual	BILBAO	0	798	29	12165
168	24-abr-07	2101	2095 0043 10 8500365846	78.131,57	59.104,12	10/07/1998	10/07/2023	FRANCES	mensual	variable	4,75	MIBOR año	0,75	+	anual	GERNIKA	1050	19	17	1268
169	24-abr-07	2101	2095 0504 31 8500376731	50.465,02	38.497,58	29/07/1998	29/07/2023	FRANCES	mensual	variable	4,40	MIBOR año	0,90	+	anual	LEGANES	1107	265	201	21716
170	24-abr-07	2101	2095 0036 60 8500380117	75.126,51	59.357,60	14/09/1998	14/03/2027	FRANCES	mensual	variable	4,63	MIBOR año	1,00	+	anual	DURANGO	1571	46	1	1193
171	24-abr-07	2101	2095 0241 80 8500380818	66.111,33	51.080,85	29/07/1998	29/07/2023	FRANCES	mensual	variable	4,00	IRPH entidades	0,00	+	anual	DURANGO	1553	45	12	1704
172	24-abr-07	2101	2095 0494 50 8500382264	54.091,09	41.534,39	21/08/1998	21/08/2023	FRANCES	mensual	variable	4,63	MIBOR año	1,00	+	anual	LOGRO?O	0	1222	31	14877
173	24-abr-07	2101	2095 0496 40 8500382946	80.535,62	66.769,28	30/07/1998	30/07/2028	FRANCES	mensual	variable	4,50	MIBOR año	1,00	+	anual	MADRID	1	1284	23	52381
174	24-abr-07	2101	2095 0158 30 8500384130	63.707,28	49.635,25	18/12/1998	18/12/2023	FRANCES	mensual	variable	4,50	IRPH entidades	0,00	+	anual	BILBAO	0	75	189	4065
175	24-abr-07	2101	2095 0248 00 8500388781	73.323,48	60.851,75	03/08/1998	03/08/2028	FRANCES	mensual	variable	4,63	MIBOR año	1,00	+	anual	BILBAO	1936	476	8	4643A
176	24-abr-07	2101	2095 0306 50 8500389595	112.239,01	75.787,14	24/09/1998	24/09/2023	FRANCES	mensual	mixto	4,25	Euribor año hipotecario	0,65	+	anual	BARAKALDO	1095	828	7	33931B
177	24-abr-07	2101	2095 0033 20 8500391091	48.080,97	37.856,03	01/03/1999	01/03/2024	FRANCES	mensual	variable	4,75	IRPH entidades	0,00	+	anual	BALMASEDA	1026	128	52	10444
178	24-abr-07	2101	2095 0282 10 8500392209	50.465,02	38.954,13	16/09/1998	05/10/2023	FRANCES	mensual	variable	4,75	MIBOR año	1,00	+	anual	BILBAO	0	68	162	1988
179	24-abr-07	2101	2095 0036 60 8500402995	65.510,32	50.754,03	25/09/1998	25/09/2023	FRANCES	mensual	variable	4,25	IRPH entidades	0,00	+	anual	DURANGO	1126	230	72	5708
180	24-abr-07	2101	2095 0351 90 8500408091	52.648,66	38.108,55	07/10/1998	07/10/2028	FRANCES	mensual	variable	4,38	IRPH entidades	0,00	+	anual	CASTRO URDIALES	353	272	103	29428
181	24-abr-07	2101	2095 0338 60 8500426370	93.757,89	70.482,46	31/08/1998	31/05/2027	FRANCES	mensual	variable	4,37	Euribor año hipotecario	0,65	+	anual	MADRID	2043	372	131	16020
182	24-abr-07	2101	2095 0469 60 8500429181	54.091,09	44.999,40	09/09/1998	09/09/2028	FRANCES	mensual	variable	4,63	MIBOR año	1,00	+	anual	MADRID	2338	1203	99	23767-BIS
183	24-abr-07	2101	2095 0332 90 8500449682	149.389,06	54.666,35	09/11/1998	09/11/2023	FRANCES	mensual	variable	4,63	MIBOR año	0,75	+	anual	BILBAO	1503	733	105	20683-A
184	24-abr-07	2101	2095 0056 00 8500450579	45.075,91	34.958,19	08/10/1998	08/10/2023	FRANCES	mensual	variable	4,38	IRPH entidades	0,00	+	anual	PORTUGALETE	1183	92	97	3749
185	24-abr-07	2101	2095 0109 11 8500450931	42.070,85	32.696,55	15/09/1998	15/09/2023	FRANCES	mensual	variable	4,50	IRPH entidades	0,25	+	anual	BILBAO	1618	158	16	4493B
186	24-abr-07	2101	2095 0473 60 8500453147	60.101,21	50.022,17	04/09/1998	04/09/2028	FRANCES	mensual	variable	4,25	IRPH entidades	0,00	+	anual	TORREJON DE ARDOZ	3192	551	82	6361
187	24-abr-07	2101	2095 0088 10 8500454039	72.121,45	55.598,59	16/09/1998	16/09/2023	FRANCES	mensual	variable	4,25	IRPH entidades	0,00	+	anual	BILBAO	0	163	8	4015
188	24-abr-07	2101	2095 0058 10 8500455499	54.091,09	41.949,98	20/10/1998	20/10/2023	FRANCES	mensual	variable	4,38	IRPH entidades	0,00	+	anual	MARKINA XEMEIN	505	101	113	6207
189	24-abr-07	2101	2095 0041 00 8500457935	48.080,97	40.239,81	30/09/1998	30/09/2028	FRANCES	mensual	variable	4,25	IRPH entidades	0,00	+	anual	BILBAO	204	344	74	3710
190	24-abr-07	2101	2095 0264 60 8500468639	87.146,76	67.341,65	07/10/1998	07/10/2023	FRANCES	mensual	variable	4,75	MIBOR año	1,00	+	anual	MATARO	3327	33	221	3758
191	24-abr-07	2101	2095 0275 80 8500469271	61.058,56	47.385,03	20/10/1998	20/10/2023	FRANCES	mensual	mixto	4,54	Euribor año hipotecario	0,70	+	anual	BILBAO	742	342	21	7588N
192	24-abr-07	2101	2095 0093 60 8500470460	81.136,63	63.126,67	07/10/1998	07/10/2023	FRANCES	mensual	variable	4,53	IRPH entidades	0,15	+	anual	BILBAO	1	736	201	10223
193	24-abr-07	2101	2095 0119 90 8500483936	144.242,91	110.547,73	02/10/1998	02/10/2023	FRANCES	mensual	variable	4,50	MIBOR año	0,75	+	anual	BILBAO	1579	151	151	1762
194	24-abr-07	2101	2095 0332 90 8500487170	72.121,45	55.933,08	02/10/1998	02/10/2023	FRANCES	mensual	variable	4,38	IRPH entidades	0,00	+	anual	BILBAO	1577	259	110	11978
195	24-abr-07	2101	2095 0323 60 8500488991	63.106,27	52.765,04	16/10/1998	16/10/2028	FRANCES	mensual	variable	4,38	IRPH entidades	0,00	+	anual	BILBAO	0	434	123	13420
196	24-abr-07	2101	2095 0186 61 8500489471	51.086,03	37.351,47	14/10/1998	14/05/2022	FRANCES	mensual	variable	4,38	IRPH entidades	0,00	+	anual	SANTURTZI	931	316	18	4985
197	24-abr-07	2101	2095 0502 40 8500495555	75.847,73	63.130,02	06/10/1998	06/10/2028	FRANCES	mensual	variable	4,75	MIBOR año	1,00	+	anual	MOSTOLES	147	1308	7	17038
198	24-abr-07	2101	2095 0036 60 8500495764	56.074,43	46.891,75	09/10/1998	09/10/2028	FRANCES	mensual	variable	4,38	IRPH entidades	0,00	+	anual	DURANGO	1571	46	145	3158
199	24-abr-07	2101	2095 0506 20 8500497343	63.707,28	43.602,88	28/10/1998	28/10/2018	FRANCES	mensual	variable	4,38	IRPH entidades	0,00	+	anual	FUENLABRADA	1353	290	130	2915
200	24-abr-07	2101	2095 0368 80 8500497362	56.897,82	44.278,25	30/10/1998	30/10/2023	FRANCES	mensual	variable	4,38	IRPH entidades	0,00	+	anual	BILBAO	2161	701	59	8479 A
201	24-abr-07	2101	2095 0323 60 8500499754	42.070,85	31.185,38	06/11/1998	06/11/2022	FRANCES	mensual	variable	4,87	Euribor año hipotecario	1,15	+	anual	BILBAO	0	437	40	9684
202	24-abr-07	2101	2095 0326 10 8500503168	63.106,27	49.073,97	30/10/1998	30/10/2023	FRANCES	mensual	variable	4,38	IRPH entidades	0,00	+	anual	BILBAO	0	341	80	3466
203	24-abr-07	2101	2095 0323 60 8500505321	90.151,82	69.813,00	13/10/1998	13/10/2023	FRANCES	mensual	variable	4,38	IRPH entidades	0,00	+	anual	BILBAO	0	31	4	1707
204	24-abr-07	2101	2095 0095 50 8500513934	75.126,51	58.464,17	29/10/1998	29/10/2023	FRANCES	mensual	variable	4,38	IRPH entidades	0,00	+	anual	BILBAO	1675	300	197	10328
205	24-abr-07	2101	2095 0028 60 8500515186	76.929,55	64.732,96	04/12/1998	04/12/2028	FRANCES	mensual	variable	4,50	IRPH entidades	0,00	+	anual	BILBAO	0	434	20	4361
206	24-abr-07	2101	2095 0317 70 8500522421	60.101,21	46.917,31	30/10/1998	30/10/2023	FRANCES	mensual	variable	4,38	IRPH entidades	0,00	+	anual	BARAKALDO	1093	826	130	23550
207	24-abr-07	2101	2095 0060 00 8500524205	144.242,91	120.834,03	24/11/1998	24/11/2028	FRANCES	mensual	variable	4,41	MIBOR año	0,70	+	anual	BILBAO	1	145	1	8868
208	24-abr-07	2101	2095 0495 10 8500524433	112.389,26	94.221,54	17/12/1998	17/12/2028	FRANCES	mensual	variable	4,50	IRPH entidades	0,00	+	anual	ALCALA DE HENARES	1113	221	186	21217
209	24-abr-07	2101	2095 0327 40 8500531527	66.111,33	52.003,10	24/02/1999	24/02/2024	FRANCES	mensual	variable	4,75	IRPH entidades	0,00	+	anual	PORTUGALETE	1224	403	40	9289
210	24-abr-07	2101	2095 0164 20 8500532822	60.101,21	50.451,53	16/12/1998	16/12/2028	FRANCES	mensual	variable	4,50	IRPH entidades	0,00	+	anual	BILBAO	1	55	201	688
211	24-abr-07	2101	2095 0334 80 8500535350	48.080,97	39.118,61	22/10/1998	22/12/2027	FRANCES	mensual	variable	4,75	MIBOR año	1,00	+	anual	MADRID	938	1389	7	72209
212	24-abr-07	2101	2095 0063 40 8500536067	66.111,33	51.508,40	12/11/1998	05/12/2023	FRANCES	mensual	variable	4,50	IRPH entidades	0,00	+	anual	PORTUGALETE	948	280	60	19299
213	24-abr-07	2101	2095 0479 30 8500537795	39.065,79	32.740,34	29/10/1998	29/10/2028	FRANCES	mensual	variable	4,38	IRPH entidades	0,00	+	anual	MADRID	2063	1	65	11923
214	24-abr-07	2101	2095 0055 61 8500544521	90.151,82	75.420,41	06/11/1998	06/11/2028	FRANCES	mensual	variable	4,38	IRPH entidades	0,00	+	anual	GERNIKA	665	140	2	5372
215	24-abr-07	2101	2095 0221 30 8500545601	79.333,60	61.615,15	11/11/1998	11/11/2023	FRANCES	mensual	variable	4,38	IRPH entidades	0,00	+	anual	BILBAO	0	214	38	9385
216	24-abr-07	2101	2095 0473 60 8500549659	78.131,57	65.480,45	30/10/1998	30/10/2028	FRANCES	mensual	variable	4,38	IRPH entidades	0,00	+	anual	COSLADA	1318	635	79	5968
217	24-abr-07	2101	2095 0475 50 8500551632	69.236,59	53.670,45	11/11/1998	11/11/2023	FRANCES	mensual	variable	4,88	MIBOR año	1,00	+	anual	COLLADO VILLALBA	2858	741	43	6744
218	24-abr-07	2101	2095 0241 80 8500557522	63.106,27	52.720,41	23/11/1998	23/11/2028	FRANCES	mensual	variable	4,38	IRPH entidades	0,00	+	anual	DURANGO	1581	47	15	1507
219	24-abr-07	2101	2095 0276 20 8500557615	33.055,67	25.896,30	28/01/1999	28/01/2024	FRANCES	mensual	variable	4,63	IRPH entidades	0,00	+	anual	SANTO?A	1590	93	191	8928
220	24-abr-07	2101	2095 0036 60 8500560928	87.146,76	73.001,43	06/11/1998	06/11/2028	FRANCES	mensual	variable	4,38	IRPH entidades	0,00	+	anual	DURANGO	1475	312	181	20142
221	24-abr-07	2101	2095 0506 20 8500562108	55.293,11	38.694,00	26/03/1999	26/03/2019	FRANCES	mensual	variable	4,75	IRPH entidades	0,00	+	anual	FUENLABRADA	1296	236	145	8820
222	24-abr-07	2101	2095 0469 60 8500569779	78.131,57	60.273,81	26/11/1998	26/11/2023	FRANCES	mensual	variable	4,63	MIBOR año	0,75	+	anual	MADRID	1171	1159	156	104730
223	24-abr-07	2101	2095 0473 60 8500576874	66.111,33	43.244,16	10/11/1998	10/11/2023	FRANCES	mensual	variable	4,42	Euribor año hipotecario	0,70	+	anual	COSLADA	1169	486	48	22325
224	24-abr-07	2101	2095 0505 80 8500579479	144.242,91	119.789,71	18/12/1998	18/12/2028	FRANCES	mensual	variable	4,63	MIBOR año	0,75	+	anual	SAN LORENZO DEL ESCORIAL	2761	201	191	7560
225	24-abr-07	2101	2095 0497 90 8500584979	75.126,51	62.660,84	12/11/1998	12/11/2028	FRANCES	mensual	variable	4,88	MIBOR año	1,00	+	anual	COLMENAR VIEJO	778	523	67	7498
226	24-abr-07	2101	2095 0028 80 8500586767	97.964,97	82.867,07	25/11/1998	25/11/2028	FRANCES	mensual	variable	4,61	IRPH entidades	0,25	+	anual	BILBAO	1	31	102	1725
227	24-abr-07	2101	2095 0193 10 8500588118	67.914,37	52.663,75	20/11/1998	20/11/2023	FRANCES	mensual	variable	4,38	IRPH entidades	0,00	+	anual	PORTUGALETE	976	294	110	14901-B
228	24-abr-07	2101	2095 0063 40 8500594003	68.545,43	53.321,06	18/12/1998	18/12/2023	FRANCES	mensual	variable	4,50	IRPH entidades	0,00	+	anual	PORTUGALETE	952	282	139	19813
229	24-abr-07	2101	2095 0109 10 8500596317	36.962,24	28.728,65	19/11/1998	19/11/2023	FRANCES	mensual	variable	4,38	IRPH entidades	0,00	+	anual	BILBAO	2165	705	21	23807
230	24-abr-07	2101	2095 0504 30 8500599491	73.924,49	61.422,70	20/11/1998	20/11/2028	FRANCES	mensual	variable	4,78	MIBOR año	0,90	+	anual	LEGANES	970	128	149	10944
231	24-abr-07	2101	2095 0307 10 8500600683	66.111,33	51.427,74	07/12/1998	07/12/2023	FRANCES	mensual	variable	4,50	IRPH entidades	0,00	+	anual	BILBAO	0	165	106	2639
232	24-abr-07	2101	2095 0114 60 8500604498	63.059,87	62.434,91	04/01/1999	04/11/2025	FRANCES	mensual	variable	5,00	MIBOR año	1,00	+	anual	BILBAO	20	219	95	15860
233	24-abr-07	2101	2095 0264 60 8500606851	67.914,37	52.830,26	30/11/1998	10/12/2023	FRANCES	mensual	variable	4,50	IRPH entidades	0,00	+	anual	MATARO	3107	349	96	5374
234	24-abr-07	2101	2095 0314 30 8500608361	99.167,00	83.020,39	15/12/1998	15/12/2028	FRANCES	mensual	variable	4,50	IRPH entidades	0,00	+	anual	GERNIKA LUMO	995	212	210	8037
235	24-abr-07	2101	2095 0388 20 8500608678	60.101,21	46.752,29	23/12/1998	23/12/2023	FRANCES	mensual	variable	4,50	IRPH entidades	0,00	+	anual	BILBAO	0	145	198	3842
236	24-abr-07	2101	2095 0028 81 8500609221	60.101,21	50.451,53	24/11/1998	07/12/2028	FRANCES	mensual	variable	4,50	IRPH entidades	0,00	+	anual	BILBAO	0	438	63	14933
237	24-abr-07	2101	2095 0113 10 8500610398	31.252,63	26.223,33	30/12/1998	30/12/2028	FRANCES	mensual	variable	4,50	IRPH entidades	0,00	+	anual	BILBAO	1545	481	115	2334 A
238	24-abr-07	2101	2095 0191 00 8500611372	60.101,21	46.288,88	24/12/1998	24/12/2028	FRANCES	mensual	variable	4,50	IRPH entidades	0,00	+	anual	BARAKALDO	949	719	107	24276A
239	24-abr-07	2101	2095 0046 30 8500616176	108.182,18	90.676,36	23/12/1998	05/01/2029	FRANCES	mensual	variable	4,63	IRPH entidades	0,00	+	anual	BILBAO	0	70	221	4272
240	24-abr-07	2101	2095 0221 30 8500617982	66.111,33	54.124,40	03/12/1998	03/02/2028	FRANCES	mensual	variable	4,50	IRPH entidades	0,00	+	anual	BILBAO	1608	152	105	4028N
241	24-abr-07	2101	2095 0381 01 8500620961	48.080,97	34.848,43	14/12/1998	14/12/2030	FRANCES	mensual	variable	5,00	IRPH entidades	0,25	+	anual	BILBAO	1469	16	12	577
242	24-abr-07	2101	2095 0028 80 8500623713	43.873,88	36.703,00	21/12/1998	21/12/2028	FRANCES	mensual	variable	4,50	IRPH entidades	0,00	+	anual	BILBAO	0	395	93	13894
243	24-abr-07	2101	2095 0497 90 8500626879	68.116,39	57.826,91	17/12/1998	17/12/2028	FRANCES	mensual	variable	4,88	MIBOR año	1,00	+	anual	COLMENAR VIEJO	684	70	75	3945-N
244	24-abr-07	2101	2095 0028 81 8500635241	77.951,27	61.433,09	06/04/1999	06/04/2024	FRANCES	mensual	variable	4,88	IRPH entidades	0,00	+	anual	BILBAO	0	428	82	18249
245	24-abr-07	2101	2095 0502 40 8500636091	66.111,33	55.293,29	20/11/1998	20/11/2028	FRANCES	mensual	variable	4,38	IRPH entidades	0,00	+	anual	MOSTOLES	1358	164	174	11396

Auto numérico	Fecha Información	Entidad	Certificado de Transmisión de Hipoteca	Importe Inicial	Saldo Vivo	Fecha Formalización	Fecha Finalización	Tipo Amortización	Frecuencia Cobro	Interes f/v	Tipo Interes Actual	Indice de referencia	Margen s/Indice	Margen +/-	Frecuencia Rev Tipo	Registro Propiedad	Tomo	Libro	Folio	Finca
246	24-abr-07	2101	2095 0320 20 8500638352	99.167,00	56.920,12	30/11/1998	30/11/2028	FRANCES	mensual	variable	4,56	MIBOR año	0,85	+	anual	GERNIKA	1014	217	179	7391
247	24-abr-07	2101	2095 0479 30 8500641971	72.121,45	60.567,29	14/01/1999	14/01/2029	FRANCES	mensual	variable	5,00	MIBOR año	1,00	+	anual	MADRID	0	831	184	52465
248	24-abr-07	2101	2095 0468 10 8500644628	78.131,57	61.012,02	22/02/1999	22/02/2024	FRANCES	mensual	variable	5,13	MIBOR año	1,00	+	anual	TORREJON DE ARDOZ	3596	859	148	23491
249	24-abr-07	2101	2095 0285 51 8500644731	48.080,97	37.460,50	04/12/1998	04/12/2023	FRANCES	mensual	variable	4,50	IRPH entidades	0,00	+	anual	SANTO?A	1448	85	30	11311
250	24-abr-07	2101	2095 0186 60 8500644953	57.096,15	44.414,78	22/12/1998	22/12/2023	FRANCES	mensual	variable	4,50	IRPH entidades	0,00	+	anual	SANTURTZI	1096	440	135	27736
251	24-abr-07	2101	2095 0082 40 8500645241	57.096,15	40.747,10	22/12/1998	22/12/2028	FRANCES	mensual	variable	4,80	Euribor año hipotecario	1,00	+	anual	BILBAO	0	40	19	657N
252	24-abr-07	2101	2095 0150 70 8500657407	48.080,97	37.586,11	30/12/1998	30/12/2023	FRANCES	mensual	variable	4,50	IRPH entidades	0,00	+	anual	BILBAO	0	71	124	2039
253	24-abr-07	2101	2095 0323 60 8500658166	63.106,27	53.030,13	09/12/1998	14/04/2030	FRANCES	mensual	variable	5,00	IRPH entidades	0,00	+	anual	BILBAO	0	439	24	3829
254	24-abr-07	2101	2095 0049 70 8500663121	59.259,79	46.170,00	16/12/1998	16/12/2023	FRANCES	mensual	variable	4,50	IRPH entidades	0,00	+	anual	BILBAO	0	357	83	9150
255	24-abr-07	2101	2095 0093 61 8500667681	90.752,83	70.832,88	28/12/1998	28/12/2023	FRANCES	mensual	variable	4,50	IRPH entidades	0,00	+	anual	BILBAO	1451	681	76	23039A
256	24-abr-07	2101	2095 0221 30 8500670010	174.293,51	135.794,56	14/12/1998	14/12/2023	FRANCES	mensual	variable	4,50	IRPH entidades	0,00	+	anual	BILBAO	1	126	58	7675
257	24-abr-07	2101	2095 0352 30 8500672611	60.101,21	46.752,29	22/12/1998	22/12/2023	FRANCES	mensual	variable	4,50	IRPH entidades	0,00	+	anual	BILBAO	2177	717	51	8569-A
258	24-abr-07	2101	2095 0091 70 8500676706	58.168,49	45.309,23	11/01/1999	11/01/2024	FRANCES	mensual	variable	4,63	IRPH entidades	0,00	+	anual	PORTUGALETE	1212	397	61	22688
259	24-abr-07	2101	2095 0043 10 8500680050	108.182,18	83.341,11	09/12/1998	09/12/2023	FRANCES	mensual	variable	4,63	MIBOR año	0,75	+	anual	GERNIKA	882	156	81	3737
260	24-abr-07	2101	2095 0472 10 8500683032	72.121,45	60.256,76	17/12/1998	17/12/2028	FRANCES	mensual	variable	4,88	MIBOR año	1,00	+	anual	MADRID	1971	480	110	28809
261	24-abr-07	2101	2095 0126 20 8500685838	66.111,33	51.738,84	15/01/1999	15/01/2024	FRANCES	mensual	variable	4,63	IRPH entidades	0,00	+	anual	BILBAO	0	41	147	1974-N
262	24-abr-07	2101	2095 0352 30 8500686660	79.163,34	61.651,97	28/12/1998	28/12/2023	FRANCES	mensual	variable	4,50	IRPH entidades	0,00	+	anual	BILBAO	87	145	174	4782
263	24-abr-07	2101	2095 0497 90 8500692805	78.131,57	66.887,53	30/12/1998	06/11/2031	FRANCES	mensual	variable	4,75	Euribor año hipotecario	1,00	+	anual	COLMENAR	803	538	72	20573N
264	24-abr-07	2101	2095 0327 40 8500692917	64.007,79	49.958,35	28/12/1998	28/12/2023	FRANCES	mensual	variable	4,50	IRPH entidades	0,00	+	anual	BARACALDO	961	233	150	7553
265	24-abr-07	2101	2095 0089 60 8500698786	40.868,82	31.888,59	11/12/1998	11/12/2023	FRANCES	mensual	variable	4,50	IRPH entidades	0,00	+	anual	SANTURTZI	1014	358	49	8724
266	24-abr-07	2101	2095 0495 10 8500698790	73.323,48	61.384,69	15/12/1998	15/12/2028	FRANCES	mensual	variable	4,50	IRPH entidades	0,00	+	anual	COSLADA	1324	641	16	20760
267	24-abr-07	2101	2095 0043 10 8500698879	149.176,38	106.664,03	21/12/1998	21/05/2026	FRANCES	mensual	variable	4,27	Euribor año hipotecario	0,55	+	anual	GERNIKA LUMO	961	174	188	3682 N
268	24-abr-07	2101	2095 0479 30 8500700762	61.904,25	51.887,51	14/12/1998	14/12/2028	FRANCES	mensual	variable	4,50	IRPH entidades	0,00	+	anual	MADRID	2441	680	155	40191
269	24-abr-07	2101	2095 0305 00 8500702829	92.405,61	71.977,48	11/01/1999	11/01/2024	FRANCES	mensual	variable	4,63	IRPH entidades	0,00	+	anual	SANTURTZI	933	317	38	22332
270	24-abr-07	2101	2095 0504 30 8500703214	63.707,28	49.314,31	16/12/1998	16/12/2023	FRANCES	mensual	variable	4,78	MIBOR año	0,90	+	anual	LEGANES	1166	324	20	26890
271	24-abr-07	2101	2095 0164 20 8500703383	36.060,73	30.329,68	11/01/1999	11/01/2029	FRANCES	mensual	variable	4,63	IRPH entidades	0,00	+	anual	BILBAO	0	53	170	3404
272	24-abr-07	2101	2095 0218 80 8500703398	48.080,97	37.218,20	15/12/1998	15/12/2023	FRANCES	mensual	variable	4,78	MIBOR año	0,90	+	anual	BILBAO	1747	1693	45	36172
273	24-abr-07	2101	2095 0353 80 8500711680	96.161,94	80.445,00	17/12/1998	17/12/2028	FRANCES	mensual	variable	4,50	IRPH entidades	0,00	+	anual	BILBAO	1467	739	119	16422
274	24-abr-07	2101	2095 0474 00 8500713902	65.510,32	50.998,09	15/12/1998	15/12/2023	FRANCES	mensual	variable	4,88	MIBOR año	1,00	+	anual	ALCALA DE HENARES	3638	126	176	13886
275	24-abr-07	2101	2095 0467 70 8500715213	78.131,57	65.744,63	11/05/1999	11/05/2029	FRANCES	mensual	variable	4,42	Euribor año hipotecario	0,70	+	anual	MAJADAHONDA	2531	81	94	5678
276	24-abr-07	2101	2095 0062 10 8500717624	84.141,69	65.672,83	28/12/1998	28/12/2023	FRANCES	mensual	variable	4,50	IRPH entidades	0,00	+	anual	BILBAO	1524	54	11	1602 N
277	24-abr-07	2101	2095 0325 50 8500718233	63.106,27	49.236,92	12/01/1999	12/01/2024	FRANCES	mensual	variable	4,63	IRPH entidades	0,00	+	anual	DURANGO	1587	167	142	6859
278	24-abr-07	2101	2095 0221 30 8500725726	78.131,57	65.333,28	23/12/1998	23/12/2028	FRANCES	mensual	variable	4,13	IRPH entidades	0,00	+	anual	BILBAO	0	778	184	11152
279	24-abr-07	2101	2095 0276 20 8500725836	51.687,04	40.432,26	06/02/1999	06/02/2024	FRANCES	mensual	variable	4,75	IRPH entidades	0,00	+	anual	SANTO?A	1590	93	182	8919
280	24-abr-07	2101	2095 0317 70 8500729579	62.974,05	48.553,64	23/12/1998	23/12/2023	FRANCES	mensual	variable	4,63	MIBOR año	0,75	+	anual	BARAKALDO	1096	829	213	28344/A
281	24-abr-07	2101	2095 0358 00 8500731246	90.151,82	76.005,25	18/03/1999	18/03/2029	FRANCES	mensual	variable	4,75	IRPH entidades	0,00	+	anual	BILBAO	1301	662	104	28458-A
282	24-abr-07	2101	2095 0080 50 8500733355	108.182,18	78.140,30	30/12/1998	30/12/2023	FRANCES	mensual	variable	4,63	MIBOR año	0,75	+	anual	BILBAO	1313	66	203	4251
283	24-abr-07	2101	2095 0212 00 8500734650	54.091,09	42.218,18	29/12/1998	29/12/2023	FRANCES	mensual	variable	4,50	IRPH entidades	0,00	+	anual	BILBAO	0	1158	171	23138
284	24-abr-07	2101	2095 0058 11 8500751771	72.121,45	56.335,78	28/12/1998	28/12/2023	FRANCES	mensual	variable	4,50	IRPH entidades	0,00	+	anual	MARKINA XEMEIN	526	108	55	646
285	24-abr-07	2101	2095 0158 30 8500752355	73.924,49	62.099,72	27/01/1999	27/01/2029	FRANCES	mensual	variable	4,63	IRPH entidades	0,00	+	anual	GERNIKA	1049	13	106	128
286	24-abr-07	2101	2095 0097 40 8500756501	63.106,27	47.781,11	29/12/1998	29/12/2023	FRANCES	mensual	variable	4,50	IRPH entidades	0,00	+	anual	BILBAO	0	439	165	6668
287	24-abr-07	2101	2095 0356 11 8500762591	138.232,78	107.524,21	30/12/1998	30/12/2023	FRANCES	mensual	variable	4,88	MIBOR año	1,00	+	anual	BILBAO	1882	422	30	14942
288	24-abr-07	2101	2095 0468 11 8500766621	90.151,82	75.504,89	12/01/1999	12/01/2029	FRANCES	mensual	variable	5,00	MIBOR año	1,00	+	anual	TORREJON DE ARDOZ	3075	469	48	34932
289	24-abr-07	2101	2095 0505 80 8500767885	81.737,65	63.642,63	30/12/1998	30/12/2023	FRANCES	mensual	variable	4,88	MIBOR año	1,00	+	anual	ALCORCON	1075	339	172	3149
290	24-abr-07	2101	2095 0047 80 8500777737	120.202,42	89.586,18	30/12/1998	30/12/2018	FRANCES	mensual	variable	4,50	IRPH entidades	0,00	+	anual	BILBAO	1446	57	173	3231
291	24-abr-07	2101	2095 0015 70 8500784421	60.101,21	50.448,77	18/01/1999	18/01/2029	FRANCES	mensual	variable	4,63	IRPH entidades	0,00	+	anual	BILBAO	1562	828	144	10222
292	24-abr-07	2101	2095 0048 20 8500789527	64.308,30	51.179,98	14/05/1999	14/05/2024	FRANCES	mensual	variable	4,00	IRPH entidades	0,25	+	anual	BILBAO	0	312	202	7115-N
293	24-abr-07	2101	2095 0061 50 8500790277	96.161,94	80.670,76	31/12/1998	20/01/2029	FRANCES	mensual	variable	5,00	MIBOR año	1,00	+	anual	BILBAO	0	493	122	29936
294	24-abr-07	2101	2095 0055 60 8500796691	40.267,81	33.732,58	12/02/1999	12/02/2029	FRANCES	mensual	variable	5,13	MIBOR año	1,00	+	anual	EIBAR	823	113	173	5632N
295	24-abr-07	2101	2095 0504 30 8500797063	63.106,27	53.108,49	28/01/1999	28/01/2029	FRANCES	mensual	variable	5,00	MIBOR año	1,00	+	anual	LEGANES	887	45	25	3673
296	24-abr-07	2101	2095 0505 80 8500798899	75.126,51	63.118,19	18/02/1999	18/02/2029	FRANCES	mensual	variable	4,75	IRPH entidades	0,00	+	anual	ALCORCON	1293	557	26	44744
297	24-abr-07	2101	2095 0472 10 8500803122	150.253,03	125.160,15	29/01/1999	29/01/2029	FRANCES	mensual	variable	4,75	MIBOR año	0,75	+	anual	MADRID	797	99	96	5703
298	24-abr-07	2101	2095 0473 60 8500806575	88.348,78	74.114,03	10/02/1999	10/02/2029	FRANCES	mensual	variable	5,13	MIBOR año	1,00	+	anual	COSLADA	1327	644	81	16488
299	24-abr-07	2101	2095 0478 91 8500831711	69.116,39	58.009,77	29/01/1999	29/01/2029	FRANCES	mensual	variable	5,00	MIBOR año	1,00	+	anual	ALCOBENDAS	1097	957	7	4345
300	24-abr-07	2101	2095 0191 00 8500837876	63.106,27	53.019,22	04/02/1999	04/02/2029	FRANCES	mensual	variable	4,75	IRPH entidades	0,00	+	anual	BARAKALDO	1098	831	121	32759/BIS
301	24-abr-07	2101	2095 0321 71 8500841031	84.141,69	66.457,59	17/05/1999	17/05/2024	FRANCES	mensual	variable	3,75	IRPH entidades	0,00	+	anual	MARKINA	685	27	132	1232
302	24-abr-07	2101	2095 0089 60 8500845296	72.121,45	56.505,48	23/02/1999	23/02/2024	FRANCES	mensual	variable	4,75	IRPH entidades	0,00	+	anual	SANTURTZI	1153	497	37	17693
303	24-abr-07	2101	2095 0119 90 8500849379	60.912,56	47.802,62	04/02/1999	29/02/2024	FRANCES	mensual	variable	4,75	IRPH entidades	0,00	+	anual	BILBAO	1899	439	20	3537-4
304	24-abr-07	2101	2095 0478 90 8500858742	74.525,50	62.605,90	09/03/1999	09/03/2029	FRANCES	mensual	variable	5,13	MIBOR año	1,00	+	anual	S.S. DE LOS REYES	658	545	50	4826
305	24-abr-07	2101	2095 0504 30 8500859708	69.116,39	58.382,80	23/02/1999	23/02/2029	FRANCES	mensual	variable	4,75	IRPH entidades	0,00	+	anual	LEGANES	929	87	126	7439
306	24-abr-07	2101	2095 0078 40 8500863079	96.161,94	75.096,08	09/02/1999	09/02/2024	FRANCES	mensual	variable	4,75	IRPH entidades	0,00	+	anual	BALMASEDA	1045	122	222	10656
307	24-abr-07	2101	2095 0188 50 8500863750	59.500,20	46.775,51	02/03/1999	02/03/2024	FRANCES	mensual	variable	4,75	IRPH entidades	0,00	+	anual	PORTUGALETE	1222	71	1	2531
308	24-abr-07	2101	2095 0041 00 8500863765	79.990,62	63.227,66	26/03/1999	26/03/2024	FRANCES	mensual	variable	4,75	IRPH entidades	0,00	+	anual	BILBAO	1	353	1	11589
309	24-abr-07	2101	2095 0041 00 8500864131	72.121,45	60.733,15	15/02/1999	04/03/2029	FRANCES	mensual	variable	4,75	IRPH entidades	0,00	+	anual	BILBAO	0	350	153	5588
310	24-abr-07	2101	2095 0090 20 8500865306	63.082,23	53.160,55	02/03/1999	02/03/2029	FRANCES	mensual	variable	4,75	IRPH entidades	0,00	+	anual	PRTUGALETE	1218	176	136	8977
311	24-abr-07	2101	2095 0302 70 8500865802	90.151,82	76.080,53	31/03/1999	31/03/2029	FRANCES	mensual	variable	4,75	IRPH entidades	0,00	+	anual	PORTUGALETE	1175	134	182	7018
312	24-abr-07	2101	2095 0473 60 8500866046	75.126,51	62.738,35	10/02/1999	10/02/2029	FRANCES	mensual	variable	4,62	Euribor año hipotecario	0,70	+	anual	SAN FERNANDO DE HENARES	1102	210	12	8403
313	24-abr-07	2101	2095 0180 91 8500868351	102.172,06	86.295,65	22/04/1999	22/04/2029	FRANCES	mensual	variable	4,88	IRPH entidades	0,00	+	anual	BARAKALDO	1028	775	162	13406
314	24-abr-07	2101	2095 0225 10 8500869879	72.121,45	54.129,13	16/02/1999	16/08/2026	FRANCES	mensual	variable	4,75	IRPH entidades	0,00	+	anual	BARAKALDO	1103	834	216	21151
315	24-abr-07	2101	2095 0246 00 8500871394	55.293,11	46.682,06	24/02/1999	24/02/2029	FRANCES	mensual	variable	4,75	IRPH entidades	0,00	+	anual	BILBAO	1501	103	108	3180
316	24-abr-07	2101	2095 0181 30 8500871867	62.986,07	49.305,36	24/02/1999	24/02/2024	FRANCES	mensual	variable	4,75	IRPH entidades	0,00	+	anual	BARAKALDO	1100	832	115	30502
317	24-abr-07	2101	2095 0285 51 8500876911	64.434,51	54.291,50	25/02/1999	25/02/2029	FRANCES	mensual	variable	4,75	IRPH entidades	0,00	+	anual	SANTO?A	1181	32	68	2871
318	24-abr-07	2101	2095 0028 80 8500880943	57.697,16	48.648,01	24/02/1999	24/02/2029	FRANCES	mensual	variable	4,75	IRPH entidades	0,00	+	anual	BILBAO	0	444	178	6899
319	24-abr-07	2101	2095 0130 20 8500882522	60.101,21	50.312,81	12/03/1999	12/03/2029	FRANCES	mensual	variable	4,98	MIBOR año	0,85	+	anual	GERNIKA	1065	43	78	665
320	24-abr-07	2101	2095 0264 60 8500883321	77.630,56	60.347,83	19/02/1999	19/02/2024	FRANCES	mensual	variable	5,13	MIBOR año	1,00	+	anual	HOSPITALET LLOBREGAT	650	650	128	23380
321	24-abr-07	2101	2095 0095 50 8500883680	74.795,96	58.753,35	18/03/1999	18/03/2024	FRANCES	mensual	variable	4,75	IRPH entidades	0,00	+	anual	BILBAO	1464	219	128	14790
322	24-abr-07	2101	2095 0351 90 8500886035	66.111,33	51.931,36	22/03/1999	22/03/2024	FRANCES	mensual	variable	4,75	IRPH entidades	0,00	+	anual	BILBAO	0	1172	126	21986A
323	24-abr-07	2101	2095 0191 00 8500890624	64.909,31	55.019,22	17/06/1999	17/06/2029	FRANCES	mensual	variable	3,88	IRPH entidades	0,00	+	anual	BARAKALDO	1002	757	78	6612
324	24-abr-07	2101	2095 0190 80 8500894456	63.977,74	50.092,19	16/03/1999	16/03/2024	FRANCES	mensual	variable	4,75	IRPH entidades	0,00	+	anual	PORTUGALETE	1163	168	38	16421
325	24-abr-07	2101	2095 0257 20 8500897309	54.692,10	43.092,71	01/03/1999	01/03/2024	FRANCES	mensual	variable	4,75	IRPH entidades	0,00	+	anual	SANTURTZI	1153	497	163	8280
326	24-abr-07	2101	2095 0167 60 8500900593	63.106,27	53.101,02	23/03/1999	23/03/2029	FRANCES	mensual	variable	4,75	IRPH entidades	0,00	+	anual	BILBAO	2188	728	130	8789A
327	24-abr-07	2101	2095 0028 80 8500901164	76.629,04	65.716,27	05/10/1999	05/10/2029	FRANCES	mensual	variable	4,38	IRPH entidades	0,00	+	anual	BILBAO	0	149	95	3560
328	24-abr-07	2101	2095 0084 31 8500902271	60.101,21	47.920,24	07/07/1999	07/07/2024	FRANCES	mensual	variable	4,00	IRPH entidades	0,00	+	anual	BARAKALDO	954	723	179	19390

Auto numérico	Fecha Informacion	Entidad	Certificado de Transmisión de Hipoteca	Importe Inicial	Saldo Vivo	Fecha Formalizacion	Fecha Finalizacion	Tipo Amortizacion	Frecuencia Cobro	Interes f/v	Tipo Interes Actual	Indice de referencia	Margen s/Indice	Margen +/-	Frecuencia Rev Tipo	Registro Propiedad	Tomo	Libro	Folio	Finca
329	24-abr-07	2101	2095 0119 90 8500903936	80.764,01	63.700,36	06/04/1999	12/04/2024	FRANCES	mensual	variable	4,88	IRPH entidades	0,00	+	anual	BILBAO	1673	213	137	8345
330	24-abr-07	2101	2095 0063 40 8500905762	84.141,69	70.907,94	05/03/1999	05/03/2024	FRANCES	mensual	variable	4,75	IRPH entidades	0,00	+	anual	PORTUGALETE	1221	402	126	15259 B
331	24-abr-07	2101	2095 0300 80 8500905777	108.182,18	85.189,77	01/03/1999	01/03/2024	FRANCES	mensual	variable	4,85	IRPH entidades	0,10	+	anual	BILBAO	1	93	131	6188
332	24-abr-07	2101	2095 0067 21 8500907231	61.303,23	48.384,71	26/03/1999	26/03/2024	FRANCES	mensual	variable	4,75	IRPH entidades	0,00	+	anual	BALMASEDA	1046	98	109	3270
333	24-abr-07	2101	2095 0500 51 8500908881	88.348,78	75.926,36	29/11/1999	29/11/2029	FRANCES	mensual	variable	4,75	Euribor año hipotecario	1,00	+	anual	MADRID	1803	1332	215	29435
334	24-abr-07	2101	2095 0276 20 8500911356	51.086,03	40.847,68	10/08/1999	10/08/2024	FRANCES	mensual	variable	4,13	IRPH entidades	0,00	+	anual	SANTO?A	1594	94	64	9026
335	24-abr-07	2101	2095 0497 90 8500911911	94.358,90	73.388,29	10/03/1999	10/03/2024	FRANCES	mensual	variable	4,88	MIBOR año	0,75	+	anual	MADRID	1933	1	168	87140N
336	24-abr-07	2101	2095 0064 90 8500912024	73.143,17	61.772,27	24/03/1999	24/03/2029	FRANCES	mensual	variable	4,75	IRPH entidades	0,00	+	anual	PORTUGALETE	1217	140	193	3320
337	24-abr-07	2101	2095 0495 10 8500912136	100.369,02	84.127,36	25/02/1999	25/02/2029	FRANCES	mensual	variable	5,13	MIBOR año	1,00	+	anual	SAN FERNANDO DE HENARES	1091	199	166	20001
338	24-abr-07	2101	2095 0161 90 8500912710	79.093,19	62.430,77	12/04/1999	12/04/2024	FRANCES	mensual	variable	4,88	IRPH entidades	0,00	+	anual	BILBAO	0	260	122	16884 N
339	24-abr-07	2101	2095 0502 40 8500913070	81.136,63	68.159,53	08/03/1999	08/03/2029	FRANCES	mensual	variable	5,13	MIBOR año	1,00	+	anual	MOSTOLES	1425	189	215	11472
340	24-abr-07	2101	2095 0193 10 8500917529	66.111,33	52.097,84	26/03/1999	26/03/2024	FRANCES	mensual	variable	4,75	IRPH entidades	0,00	+	anual	PORTUGALETE	948	280	25	21605
341	24-abr-07	2101	2095 0111 20 8500919773	58.899,19	49.667,99	29/03/1999	29/03/2029	FRANCES	mensual	variable	4,75	IRPH entidades	0,00	+	anual	BILBAO	2143	683	222	28428
342	24-abr-07	2101	2095 0067 20 8500921683	60.101,21	47.210,41	11/03/1999	11/03/2024	FRANCES	mensual	variable	4,75	IRPH entidades	0,00	+	anual	BALMASEDA	842	70	53	5110N
343	24-abr-07	2101	2095 0495 10 8500922288	69.116,39	58.245,73	23/03/1999	23/03/2029	FRANCES	mensual	variable	4,75	IRPH entidades	0,00	+	anual	MADRID	0	753	94	46107
344	24-abr-07	2101	2095 0056 00 8500923165	42.070,85	33.153,40	25/03/1999	25/03/2024	FRANCES	mensual	variable	4,75	IRPH entidades	0,00	+	anual	MIRANDA DE EBRO	1207	315	155	14509
345	24-abr-07	2101	2095 0188 50 8500924306	49.282,99	38.839,73	07/04/1999	07/04/2024	FRANCES	mensual	variable	4,88	IRPH entidades	0,00	+	anual	PORTUGALETE	1223	72	29	5734
346	24-abr-07	2101	2095 0064 80 8500925616	42.070,85	35.530,45	29/03/1999	29/03/2029	FRANCES	mensual	variable	4,75	IRPH entidades	0,00	+	anual	PORTUGALETE	990	104	162	3481
347	24-abr-07	2101	2095 0036 60 8500928387	69.116,39	54.375,91	26/03/1999	26/03/2024	FRANCES	mensual	variable	4,75	IRPH entidades	0,00	+	anual	DURANGO	1580	101	203	3411
348	24-abr-07	2101	2095 0500 50 8500929021	63.226,47	53.188,32	22/03/1999	22/03/2029	FRANCES	mensual	variable	5,13	MIBOR año	1,00	+	anual	ALCOBENDAS	837	732	45	41267
349	24-abr-07	2101	2095 0496 40 8500930278	67.313,36	56.742,89	25/03/1999	25/03/2029	FRANCES	mensual	variable	5,13	MIBOR año	1,00	+	anual	MADRID	2417	734	214	33887
350	24-abr-07	2101	2095 0472 10 8500930926	99.167,00	83.286,39	26/03/1999	26/03/2029	FRANCES	mensual	variable	5,03	MIBOR año	0,90	+	anual	SAN LORENZO ESCORIAL	3014	371	97	18511
351	24-abr-07	2101	2095 0064 90 8500938239	141.237,84	119.291,25	13/04/1999	13/04/2029	FRANCES	mensual	variable	4,88	IRPH entidades	0,00	+	anual	PORTUGALETE	1046	114	158	9465
352	24-abr-07	2101	2095 0190 60 8500938452	60.101,21	50.757,78	29/03/1999	29/03/2029	FRANCES	mensual	variable	4,75	IRPH entidades	0,00	+	anual	PORTUGALETE	1030	140	203	7544
353	24-abr-07	2101	2095 0468 10 8500940607	88.949,79	68.683,58	17/03/1999	17/06/2023	FRANCES	mensual	variable	5,25	Euribor año hipotecario	1,00	+	anual	TORREJON DE ARDOZ	3642	884	126	45533
354	24-abr-07	2101	2095 0332 90 8500940611	96.161,94	75.536,53	08/03/1999	08/03/2024	FRANCES	mensual	variable	4,75	IRPH entidades	0,00	+	anual	BILBAO	1633	224	38	16132
355	24-abr-07	2101	2095 0334 80 8500950647	102.172,06	83.761,33	12/05/1999	12/04/2028	FRANCES	mensual	variable	4,15	MIBOR año	0,90	+	anual	ALCOBENDAS	794	694	173	15552
356	24-abr-07	2101	2095 0023 50 8500957545	84.141,69	66.094,57	18/03/1999	18/03/2024	FRANCES	mensual	variable	4,75	IRPH entidades	0,00	+	anual	DURANGO	1582	218	179	4584
357	24-abr-07	2101	2095 0190 60 8500958549	72.121,45	61.337,97	19/07/1999	19/07/2029	FRANCES	mensual	variable	4,00	IRPH entidades	0,00	+	anual	SANTURCE	1107	451	77	15352
358	24-abr-07	2101	2095 0036 60 8500958990	144.242,91	120.993,91	17/03/1999	17/03/2029	FRANCES	mensual	variable	5,13	MIBOR año	1,00	+	anual	DURANGO	1583	340	207	21513
359	24-abr-07	2101	2095 0092 10 8500960560	72.121,45	56.640,65	29/03/1999	29/03/2024	FRANCES	mensual	variable	4,75	IRPH entidades	0,00	+	anual	BARAKALDO	859	654	29	34573
360	24-abr-07	2101	2095 0130 20 8500962209	58.298,17	45.944,55	21/04/1999	21/04/2024	FRANCES	mensual	variable	4,88	IRPH entidades	0,00	+	anual	GERNIKA	1091	202	15	3026
361	24-abr-07	2101	2095 0476 10 8500962213	97.363,96	82.165,37	16/03/1999	16/03/2029	FRANCES	mensual	variable	4,75	IRPH entidades	0,00	+	anual	MADRID	1832	688	85	13907
362	24-abr-07	2101	2095 0497 90 8500964132	78.131,57	58.528,19	25/03/1999	25/09/2025	FRANCES	mensual	variable	4,15	Euribor año hipotecario	0,75	+	anual	COLMENAR VIEJO	792	531	60	5748-N
363	24-abr-07	2101	2095 0233 10 8500964185	108.182,18	85.591,19	04/06/1999	04/06/2024	FRANCES	mensual	variable	3,88	IRPH entidades	0,00	+	anual	BILBAO	1922	1188	21	25249
364	24-abr-07	2101	2095 0036 61 8500964421	87.146,76	73.638,75	06/05/1999	06/05/2029	FRANCES	mensual	variable	4,25	MIBOR año	1,00	+	anual	DURANGO	1603	345	152	1605/4
365	24-abr-07	2101	2095 0274 30 8500964964	67.914,37	53.747,10	21/04/1999	21/04/2024	FRANCES	mensual	variable	4,88	IRPH entidades	0,00	+	anual	PORTUGALETE	1057	144	208	10168
366	24-abr-07	2101	2095 0323 60 8500965214	102.172,06	86.483,65	26/05/1999	26/05/2029	FRANCES	mensual	variable	3,75	IRPH entidades	0,00	+	anual	BILBAO	0	351	201	22170
367	24-abr-07	2101	2095 0062 10 8500965476	96.161,94	81.439,10	21/04/1999	21/04/2029	FRANCES	mensual	variable	4,88	IRPH entidades	0,00	+	anual	BILBAO	0	123	136	2346
368	24-abr-07	2101	2095 0077 10 8500970957	57.096,15	45.154,61	29/04/1999	29/04/2024	FRANCES	mensual	variable	3,75	IRPH entidades	0,00	+	anual	DURANGO	1593	44	46	1131
369	24-abr-07	2101	2095 0302 70 8500971226	108.182,18	81.337,94	29/04/1999	29/04/2024	FRANCES	mensual	variable	3,75	IRPH entidades	0,00	+	anual	PORTUGALETE	948	280	58	19174
370	24-abr-07	2101	2095 0478 90 8500973582	96.161,94	75.145,11	16/03/1999	16/03/2024	FRANCES	mensual	variable	5,13	MIBOR año	1,00	+	anual	ALCOBENDAS	867	769	195	10568
371	24-abr-07	2101	2095 0329 30 8500975161	61.483,54	51.851,68	08/04/1999	08/04/2029	FRANCES	mensual	variable	4,88	IRPH entidades	0,00	+	anual	BILBAO	2188	728	166	8803A
372	24-abr-07	2101	2095 0084 30 8500975216	47.479,96	37.502,69	30/03/1999	30/03/2024	FRANCES	mensual	variable	4,75	IRPH entidades	0,00	+	anual	BARACALDO	1109	838	33	14949
373	24-abr-07	2101	2095 0180 90 8500982751	108.182,18	85.257,88	07/04/1999	07/04/2024	FRANCES	mensual	variable	4,88	IRPH entidades	0,00	+	anual	BARAKALDO	848	646	98	25686/B
374	24-abr-07	2101	2095 0062 10 8500983886	42.070,85	35.533,54	15/04/1999	15/04/2029	FRANCES	mensual	variable	4,88	IRPH entidades	0,00	+	anual	BILBAO	0	124	210	8298
375	24-abr-07	2101	2095 0023 50 8500984934	72.902,77	61.701,75	08/06/1999	08/06/2029	FRANCES	mensual	variable	3,88	IRPH entidades	0,00	+	anual	DURANGO	1602	220	43	3164
376	24-abr-07	2101	2095 0305 00 8500986756	58.298,17	45.969,35	07/05/1999	07/05/2024	FRANCES	mensual	variable	3,75	IRPH entidades	0,00	+	anual	PORTUGALETE	1232	407	126	7812
377	24-abr-07	2101	2095 0319 60 8500988597	77.530,56	65.642,75	29/04/1999	29/04/2029	FRANCES	mensual	variable	3,75	IRPH entidades	0,00	+	anual	BARAKALDO	912	693	192	29324A
378	24-abr-07	2101	2095 0023 50 8500992130	96.161,94	72.281,45	16/06/1999	16/11/2025	FRANCES	mensual	variable	3,88	IRPH entidades	0,00	+	anual	DURANGO	1174	150	202	5713
379	24-abr-07	2101	2095 0320 20 8500996781	69.116,39	58.344,94	15/06/1999	15/06/2029	FRANCES	mensual	variable	4,23	MIBOR año	0,85	+	anual	GERNIKA	555	120	88	11030
380	24-abr-07	2101	2095 0109 10 8501001385	81.136,63	68.528,95	21/04/1999	21/04/2029	FRANCES	mensual	variable	4,88	IRPH entidades	0,00	+	anual	BILBAO	1695	235	84	5952A
381	24-abr-07	2101	2095 0505 80 8501004878	99.167,00	83.750,25	31/03/1999	31/03/2029	FRANCES	mensual	variable	4,75	IRPH entidades	0,00	+	anual	ALCORCON	1060	124	141	30330
382	24-abr-07	2101	2095 0033 20 8501008492	60.101,21	47.390,93	07/05/1999	07/05/2024	FRANCES	mensual	variable	3,75	IRPH entidades	0,00	+	anual	BARACALDO	1026	773	88	24498 AN
383	24-abr-07	2101	2095 0363 50 8501008999	72.121,45	57.329,98	04/06/1999	04/06/2024	FRANCES	mensual	variable	3,88	IRPH entidades	0,00	+	anual	BILBAO	1619	176	223	1254
384	24-abr-07	2101	2095 0010 40 8501012395	75.787,63	66.238,58	27/04/1999	27/04/2029	FRANCES	mensual	variable	3,75	IRPH entidades	0,00	+	anual	BILBAO	1622	558	143	11258
385	24-abr-07	2101	2095 0130 21 8501012441	67.072,95	53.587,88	04/08/1999	04/08/2024	FRANCES	mensual	variable	4,13	IRPH entidades	0,00	+	anual	GERNIKA	1092	232	1	6580
386	24-abr-07	2101	2095 0276 20 8501014373	69.537,10	59.140,03	09/07/1999	09/07/2029	FRANCES	mensual	variable	4,00	IRPH entidades	0,00	+	anual	LAREDO	787	105	107	7490N
387	24-abr-07	2101	2095 0323 60 8501018572	84.141,69	66.681,43	09/06/1999	09/06/2024	FRANCES	mensual	variable	3,88	IRPH entidades	0,00	+	anual	BILBAO	0	453	1	14894-A
388	24-abr-07	2101	2095 0097 40 8501023620	60.101,21	47.365,41	19/04/1999	19/04/2024	FRANCES	mensual	variable	4,88	IRPH entidades	0,00	+	anual	BILBAO	0	375	137	5416
389	24-abr-07	2101	2095 0093 60 8501028536	109.384,20	91.894,53	30/04/1999	30/04/2029	FRANCES	mensual	variable	3,85	Euribor año hipotecario	0,85	+	anual	BILBAO	0	43	37	3428
390	24-abr-07	2101	2095 0338 60 8501028895	72.121,45	60.723,77	07/05/1999	07/05/2029	FRANCES	mensual	variable	4,01	Euribor año hipotecario	0,90	+	anual	ILLESCAS	1400	98	194	7318
391	24-abr-07	2101	2095 0468 10 8501029071	88.649,29	74.761,81	23/04/1999	23/04/2029	FRANCES	mensual	variable	4,88	IRPH entidades	0,00	+	anual	TORREJON DE ARDOZ	3602	862	199	19279
392	24-abr-07	2101	2095 0161 90 8501031017	59.139,59	41.977,67	22/07/1999	22/07/2019	FRANCES	mensual	variable	4,00	IRPH entidades	0,00	+	anual	SANTO?A	1604	129	120	19763
393	24-abr-07	2101	2095 0479 30 8501031585	48.080,97	40.439,95	21/04/1999	21/04/2029	FRANCES	mensual	variable	4,89	Euribor año hipotecario	0,80	+	anual	MADRID	2458	697	9	41890
394	24-abr-07	2101	2095 0043 10 8501032287	69.477,00	58.681,07	16/04/1999	16/04/2029	FRANCES	mensual	variable	4,88	IRPH entidades	0,00	+	anual	GERNIKA-LUMO	1038	191	209	17520
395	24-abr-07	2101	2095 0504 30 8501032629	73.323,48	61.904,79	27/04/1999	27/04/2029	FRANCES	mensual	variable	4,13	MIBOR año	1,00	+	anual	LEGANES	1129	287	57	21857
396	24-abr-07	2101	2095 0321 70 8501036959	75.126,51	60.404,49	09/06/1999	09/06/2024	FRANCES	semestral	variable	3,88	IRPH entidades	0,00	+	anual	GERNIKA-LUMO	668	151	25	4289
397	24-abr-07	2101	2095 0164 20 8501039170	72.121,45	61.031,78	31/05/1999	31/05/2029	FRANCES	mensual	variable	3,88	IRPH entidades	0,00	+	anual	BILBAO	0	57	5	1015
398	24-abr-07	2101	2095 0056 00 8501039867	75.126,51	58.587,80	29/04/1999	29/04/2024	FRANCES	mensual	variable	3,83	MIBOR año	0,70	+	anual	PORTUGALETE	1233	98	53	10444
399	24-abr-07	2101	2095 0280 20 8501041441	76.538,89	59.689,33	29/04/1999	29/04/2024	FRANCES	mensual	variable	3,83	MIBOR año	0,70	+	anual	PORTUGALETE	1233	98	1	10418
400	24-abr-07	2101	2095 0010 40 8501041494	96.161,94	67.808,80	14/06/1999	14/06/2019	FRANCES	mensual	variable	3,88	IRPH entidades	0,00	+	anual	BILBAO	1410	400	110	14049
401	24-abr-07	2101	2095 0276 20 8501042751	49.884,00	39.667,71	28/06/1999	28/06/2024	FRANCES	mensual	variable	3,88	IRPH entidades	0,00	+	anual	SANTO?A	1309	99	194	4544N
402	24-abr-07	2101	2095 0064 90 8501043584	90.151,82	71.201,35	22/06/1999	22/06/2024	FRANCES	mensual	variable	3,88	IRPH entidades	0,00	+	anual	PORTUGALETE	969	101	64	7607
403	24-abr-07	2101	2095 0352 30 8501044822	96.161,94	75.693,17	14/05/1999	14/05/2024	FRANCES	mensual	variable	3,75	IRPH entidades	0,00	+	anual	BILBAO	2135	675	172	6996/B
404	24-abr-07	2101	2095 0087 70 8501046226	72.121,45	61.156,19	03/05/1999	03/05/2029	FRANCES	mensual	variable	3,75	IRPH entidades	0,00	+	anual	BARAKALDO	1108	268	154	3928
405	24-abr-07	2101	2095 0230 60 8501046760	99.167,00	77.642,58	06/05/1999	06/05/2024	FRANCES	mensual	variable	4,00	MIBOR año	0,75	+	anual	ALCOBENDAS	819	75	156	4623
406	24-abr-07	2101	2095 0504 30 8501053590	60.101,21	50.922,62	18/05/1999	18/05/2029	FRANCES	mensual	variable	4,25	MIBOR año	1,00	+	anual	LEGANES	1198	356	179	20251
407	24-abr-07	2101	2095 0478 90 8501055813	78.131,57	66.173,02	03/06/1999	03/06/2029	FRANCES	mensual	variable	4,38	MIBOR año	1,00	+	anual	ALCOBENDAS	981	656	196	9983
408	24-abr-07	2101	2095 0504 30 8501057065	51.086,03	43.202,33	06/05/1999	06/05/2029	FRANCES	mensual	variable	3,75	IRPH entidades	0,00	+	anual	LEGANES	1220	378	54	29139
409	24-abr-07	2101	2095 0214 10 8501057293	84.141,69	70.980,90	25/05/1999	25/05/2029	FRANCES	mensual	variable	4,13	MIBOR año	1,00	+	anual	BILBAO	0	1174	46	14866
410	24-abr-07	2101	2095 0232 51 8501060331	60.101,21	47.509,74	03/06/1999	03/06/2024	FRANCES	mensual	variable	3,88	IRPH entidades	0,00	+	anual	PORTUGALETE	1159	166	187	16347
411	24-abr-07	2101	2095 0212 00 8501062394	87.146,76	73.587,20	14/05/1999	14/05/2029	FRANCES	mensual	variable	3,75	IRPH entidades	0,00	+	anual	BILBAO	1590	856	79	32846 A

Auto numérico	Fecha Informacion	Entidad	Certificado de Transmisión de Hipoteca	Importe Inicial	Saldo Vivo	Fecha Formalizacion	Fecha Finalizacion	Tipo Amortizacion	Frecuencia Cobro	Interes f/v	Tipo Interes Actual	Indice de referencia	Margen s/Indice	Margen +/-	Frecuencia Rev Tipo	Registro Propiedad	Tomo	Libro	Folio	Finca
412	24-abr-07	2101	2095 0230 61 8501062421	147.247,97	115.943,90	07/07/1999	07/07/2024	FRANCES	mensual	variable	4,25	MIBOR año	0,75	+	anual	MADRID	2486	725	4	43822
413	24-abr-07	2101	2095 0087 70 8501062911	92.555,86	72.919,24	12/05/1999	12/05/2024	FRANCES	mensual	variable	3,75	IRPH entidades	0,00	+	anual	BARAKALDO	941	228	104	10947N
414	24-abr-07	2101	2095 0479 30 8501064543	77.590,66	62.560,54	07/05/1999	07/05/2034	FRANCES	mensual	variable	4,15	MIBOR año	0,90	+	anual	PINTO	1099	343	4	23136
415	24-abr-07	2101	2095 0043 10 8501065323	87.266,96	69.051,08	24/05/1999	24/05/2024	FRANCES	mensual	variable	3,75	IRPH entidades	0,00	+	anual	GERNIKA-LUMO	1078	200	166	6091
416	24-abr-07	2101	2095 0186 60 8501067772	75.727,53	62.482,91	20/05/1999	20/07/2028	FRANCES	mensual	variable	4,25	MIBOR año	1,00	+	anual	SANTURTZI	1156	500	217	15095
417	24-abr-07	2101	2095 0000 70 8501069425	61.303,23	48.507,08	25/05/1999	25/05/2024	FRANCES	mensual	variable	3,75	IRPH entidades	0,00	+	anual	BILBAO	1469	16	26	587
418	24-abr-07	2101	2095 0282 10 8501069746	66.111,33	55.863,75	25/05/1999	10/06/2029	FRANCES	mensual	variable	3,88	IRPH entidades	0,00	+	anual	BILBAO	0	73	171	2089
419	24-abr-07	2101	2095 0126 20 8501078894	96.161,94	76.023,84	26/05/1999	26/05/2024	FRANCES	mensual	variable	3,75	IRPH entidades	0,00	+	anual	BILBAO	1690	36	161	2139
420	24-abr-07	2101	2095 0506 21 8501078921	72.121,45	57.251,31	25/05/1999	25/05/2024	FRANCES	mensual	variable	3,75	IRPH entidades	0,00	+	anual	FUENLABRADA	1333	243	166	9885
421	24-abr-07	2101	2095 0160 40 8501082214	59.728,58	47.008,68	14/06/1999	14/06/2024	FRANCES	mensual	variable	4,13	MIBOR año	0,75	+	anual	BILBAO	1588	654	35	24262
422	24-abr-07	2101	2095 0473 60 8501082326	64.306,30	54.340,16	20/05/1999	20/05/2029	FRANCES	mensual	variable	4,25	MIBOR año	1,00	+	anual	COSLADA	1344	661	5	5918
423	24-abr-07	2101	2095 0010 40 8501083241	48.080,97	33.668,49	10/08/1999	10/08/2019	FRANCES	mensual	variable	4,13	IRPH entidades	0,00	+	anual	BEGO?A	1699	985	156	39328
424	24-abr-07	2101	2095 0048 20 8501083919	78.131,57	62.194,83	27/07/1999	27/07/2024	FRANCES	mensual	variable	4,00	IRPH entidades	0,00	+	anual	BILBAO	740	350	183	7364
425	24-abr-07	2101	2095 0281 70 8501085895	78.131,57	66.134,70	25/05/1999	25/05/2029	FRANCES	mensual	variable	3,75	IRPH entidades	0,00	+	anual	BILBAO	43	29	224	1867
426	24-abr-07	2101	2095 0167 61 8501087501	54.091,09	45.743,55	18/05/1999	18/05/2029	FRANCES	mensual	variable	3,75	IRPH entidades	0,00	+	anual	BILBAO	1112	841	172	18804
427	24-abr-07	2101	2095 0525 20 8501087607	82.338,66	69.938,89	08/06/1999	08/06/2029	FRANCES	mensual	variable	4,38	MIBOR año	1,00	+	anual	COSLADA	1345	662	33	8622
428	24-abr-07	2101	2095 0036 60 8501088254	144.242,91	122.081,33	01/06/1999	01/06/2029	FRANCES	mensual	variable	3,88	IRPH entidades	0,00	+	anual	DURANGO	1355	286	110	18702
429	24-abr-07	2101	2095 0469 60 8501088347	60.101,21	46.911,34	22/07/1999	22/07/2024	FRANCES	mensual	variable	4,40	MIBOR año	0,90	+	anual	MADRID	1857	1738	196	61062
430	24-abr-07	2101	2095 0475 50 8501088969	150.253,03	126.035,93	02/06/1999	02/06/2029	FRANCES	mensual	variable	4,13	MIBOR año	0,75	+	anual	MAJADAHONDA	2597	621	31	10421
431	24-abr-07	2101	2095 0506 20 8501090145	72.121,45	56.102,11	13/05/1999	13/05/2024	FRANCES	mensual	variable	3,75	IRPH entidades	0,00	+	anual	FUENLABRADA	1348	256	26	20000
432	24-abr-07	2101	2095 0502 40 8501092161	85.944,73	72.623,00	07/05/1999	07/05/2029	FRANCES	mensual	variable	4,25	MIBOR año	1,00	+	anual	MOSTOLES	1300	139	127	16073
433	24-abr-07	2101	2095 0351 91 8501097011	66.712,34	56.652,32	12/07/1999	12/07/2029	FRANCES	mensual	variable	4,00	IRPH entidades	0,00	+	anual	BILBAO	19	1193	56	22574A
434	24-abr-07	2101	2095 0502 40 8501098838	60.101,21	47.427,06	07/05/1999	07/05/2024	FRANCES	mensual	variable	4,25	MIBOR año	1,00	+	anual	MOSTOLES	1861	170	195	12807
435	24-abr-07	2101	2095 0193 10 8501099190	66.111,33	52.629,87	14/07/1999	14/07/2024	FRANCES	mensual	variable	4,00	IRPH entidades	0,00	+	anual	PORTUGALETE	1123	360	101	8232
436	24-abr-07	2101	2095 0502 40 8501106097	75.126,51	63.530,43	28/05/1999	28/05/2029	FRANCES	mensual	variable	4,25	MIBOR año	1,00	+	anual	MOSTOLES	1379	186	59	16207
437	24-abr-07	2101	2095 0062 10 8501110521	260.839,25	221.839,13	01/07/1999	01/07/2029	FRANCES	mensual	variable	4,00	IRPH entidades	0,00	+	anual	GERNIKA-LUMO	531	10	148	861
438	24-abr-07	2101	2095 0318 10 8501114262	60.101,21	47.590,70	10/08/1999	10/06/2024	FRANCES	mensual	variable	3,88	IRPH entidades	0,00	+	anual	BARAKALDO	1114	842	52	26441 A
439	24-abr-07	2101	2095 0000 70 8501115019	192.323,87	151.420,41	04/06/1999	04/06/2024	FRANCES	mensual	variable	4,18	MIBOR año	0,80	+	anual	BILBAO	1668	203	213	13128
440	24-abr-07	2101	2095 0497 90 8501117318	72.121,45	61.284,77	20/05/1999	20/11/2039	FRANCES	mensual	mixto	4,45	Euribor año hipotecario	0,60	+	anual	COLMENAR VIEJO	497	53	105	3997
441	24-abr-07	2101	2095 0190 60 8501118710	66.111,33	52.305,82	17/06/1999	17/06/2024	FRANCES	mensual	variable	3,88	IRPH entidades	0,00	+	anual	PORTUGALETE	1022	138	27	10216
442	24-abr-07	2101	2095 0358 00 8501119275	70.078,01	55.943,10	05/08/1999	05/08/2024	FRANCES	mensual	variable	4,13	IRPH entidades	0,00	+	anual	BILBAO	1835	1101	61	24342A
443	24-abr-07	2101	2095 0266 50 8501126618	68.515,38	58.371,02	25/06/1999	25/06/2029	FRANCES	mensual	variable	3,88	IRPH entidades	0,00	+	anual	BARAKALDO	959	727	65	8095
444	24-abr-07	2101	2095 0236 30 8501128235	56.495,14	44.924,58	25/06/1999	25/06/2024	FRANCES	mensual	variable	3,88	IRPH entidades	0,00	+	anual	BILBAO	1682	1828	95	40710
445	24-abr-07	2101	2095 0065 30 8501128273	96.161,94	81.394,00	01/07/1999	10/07/2029	FRANCES	mensual	variable	4,06	Euribor año hipotecario	0,75	+	anual	SANTURTZI	1158	502	175	17978-A
446	24-abr-07	2101	2095 0498 31 8501129361	99.167,00	83.651,40	01/06/1999	01/06/2029	FRANCES	mensual	variable	4,13	MIBOR año	0,75	+	anual	MAJADAHONDA	2525	559	220	26947
447	24-abr-07	2101	2095 0470 20 8501130470	72.121,45	57.064,78	28/05/1999	05/06/2024	FRANCES	mensual	variable	4,28	MIBOR año	0,90	+	anual	MADRID	1813	1342	204	32282
448	24-abr-07	2101	2095 0167 60 8501130924	89.250,30	75.352,31	11/06/1999	11/06/2029	FRANCES	mensual	variable	3,88	IRPH entidades	0,00	+	anual	CASTRO URDIALES	389	306	190	32481
449	24-abr-07	2101	2095 0368 80 8501130939	96.161,94	75.309,83	15/06/1999	15/06/2024	FRANCES	mensual	variable	4,03	MIBOR año	0,65	+	anual	BILBAO	1147	594	76	28138-A
450	24-abr-07	2101	2095 0032 80 8501133680	60.101,21	47.625,00	07/06/1999	07/06/2024	FRANCES	mensual	variable	3,79	IRPH entidades	0,00	+	anual	GERNIKA	1082	39	32	2692
451	24-abr-07	2101	2095 0065 30 8501136415	72.121,45	61.289,15	29/07/1999	29/07/2029	FRANCES	mensual	variable	4,00	IRPH entidades	0,00	+	anual	SANTURTZI	1160	504	64	17206
452	24-abr-07	2101	2095 0056 00 8501136721	77.230,06	65.364,35	23/06/1999	23/06/2029	FRANCES	mensual	variable	4,28	MIBOR año	0,90	+	anual	PORTUGALETE	1103	86	55	4497
453	24-abr-07	2101	2095 0326 11 8501138471	78.131,57	66.518,68	04/08/1999	04/08/2029	FRANCES	mensual	variable	4,13	IRPH entidades	0,00	+	anual	BILBAO	0	193	59	14058-N
454	24-abr-07	2101	2095 0468 10 8501140907	76.929,55	65.109,99	01/06/1999	01/06/2029	FRANCES	mensual	variable	3,88	IRPH entidades	0,00	+	anual	TORREJON DE ARDOZ	3157	527	122	33382
455	24-abr-07	2101	2095 0119 90 8501146041	126.212,54	107.074,29	30/06/1999	30/06/2029	FRANCES	mensual	variable	3,88	IRPH entidades	0,00	+	anual	BILBAO	0	358	38	12141
456	24-abr-07	2101	2095 0476 11 8501146311	92.555,86	78.096,19	26/05/1999	26/05/2029	FRANCES	mensual	variable	4,15	MIBOR año	0,90	+	anual	MADRID	1838	694	152	7048
457	24-abr-07	2101	2095 0277 70 8501147269	45.075,91	38.234,28	09/06/1999	09/06/2029	FRANCES	mensual	variable	4,38	MIBOR año	1,00	+	anual	BARAKALDO	1091	825	142	26108
458	24-abr-07	2101	2095 0161 90 8501151104	87.146,76	69.298,59	24/06/1999	24/06/2024	FRANCES	mensual	variable	3,88	IRPH entidades	0,00	+	anual	BILBAO	0	354	164	15348
459	24-abr-07	2101	2095 0283 60 8501157817	68.393,81	57.159,84	29/06/1999	29/06/2029	FRANCES	mensual	variable	4,38	IRPH entidades	0,50	+	anual	BILBAO	1738	1004	166	40442
460	24-abr-07	2101	2095 0471 70 8501157883	114.192,30	89.673,56	09/06/1999	09/06/2024	FRANCES	mensual	variable	4,13	MIBOR año	0,75	+	anual	MADRID	330	1	188	17675
461	24-abr-07	2101	2095 0092 10 8501157919	84.141,69	71.635,44	18/08/1999	18/08/2029	FRANCES	mensual	variable	4,13	IRPH entidades	0,00	+	anual	PORTUGALETE	1239	411	54	11770
462	24-abr-07	2101	2095 0212 00 8501158473	53.568,21	42.381,85	08/06/1999	08/06/2024	FRANCES	mensual	variable	3,88	IRPH entidades	0,00	+	anual	BILBAO	1762	1028	107	12443
463	24-abr-07	2101	2095 0500 50 8501159249	66.111,33	56.069,44	31/05/1999	31/05/2029	FRANCES	mensual	variable	4,25	MIBOR año	1,00	+	anual	SAN SEBASTIAN DE LOS REY	838	699	198	13819.0
464	24-abr-07	2101	2095 0604 30 8501160915	81.136,63	68.670,99	10/06/1999	10/06/2029	FRANCES	mensual	variable	4,28	MIBOR año	0,90	+	anual	LEGANES	1065	223	173	18316
465	24-abr-07	2101	2095 0332 90 8501165913	69.116,39	58.724,08	28/06/1999	28/06/2029	FRANCES	mensual	variable	3,88	IRPH entidades	0,00	+	anual	BILBAO	2207	747	85	8939A
466	24-abr-07	2101	2095 0504 30 8501167049	66.111,33	52.118,26	14/06/1999	14/06/2024	FRANCES	mensual	variable	4,13	MIBOR año	0,75	+	anual	LEGANES	868	26	125	2076
467	24-abr-07	2101	2095 0325 50 8501174926	64.308,30	54.843,76	23/06/1999	23/06/2029	FRANCES	mensual	variable	4,13	IRPH entidades	0,25	+	anual	DURANGO	1199	129	66	5045
468	24-abr-07	2101	2095 0285 50 8501178687	65.750,72	47.138,38	14/09/1999	14/09/2019	FRANCES	mensual	variable	4,25	IRPH entidades	0,00	+	anual	SANTO?A	1506	102	133	19768
469	24-abr-07	2101	2095 0063 40 8501184932	52.889,07	42.103,81	09/07/1999	09/07/2024	FRANCES	mensual	variable	4,00	IRPH entidades	0,00	+	anual	PORTUGALETE	1069	333	185	16990
470	24-abr-07	2101	2095 0466 20 8501184947	77.530,56	65.663,91	10/06/1999	10/06/2029	FRANCES	mensual	variable	4,38	MIBOR año	1,00	+	anual	ALCOBENDAS	762	664	40	5003
471	24-abr-07	2101	2095 0334 80 8501188158	126.212,54	100.191,21	24/06/1999	24/06/2024	FRANCES	mensual	variable	4,28	MIBOR año	0,90	+	anual	MADRID (VALLECAS)	1104	1092	34	99582
472	24-abr-07	2101	2095 0101 50 8501188177	150.253,03	127.494,59	23/06/1999	10/07/2029	FRANCES	mensual	variable	4,00	IRPH entidades	0,00	+	anual	BILBAO	0	779	192	11692
473	24-abr-07	2101	2095 0060 50 8501194588	93.156,88	73.579,62	07/07/1999	07/07/2024	FRANCES	mensual	variable	4,00	IRPH entidades	0,00	+	anual	PORTUGALETE	1140	368	107	18224
474	24-abr-07	2101	2095 0064 90 8501196283	60.101,21	47.845,16	01/07/1999	01/07/2024	FRANCES	mensual	variable	4,00	IRPH entidades	0,00	+	anual	PORTUGALETE	1097	123	12	3028
475	24-abr-07	2101	2095 0338 60 8501199212	120.202,42	101.706,69	13/07/1999	13/07/2029	FRANCES	mensual	variable	4,40	MIBOR año	0,90	+	anual	MADRID	325	1	42	13038
476	24-abr-07	2101	2095 0028 80 8501201655	63.106,27	49.946,57	14/06/1999	23/12/2024	FRANCES	mensual	variable	4,90	Euribor año	0,90	+	anual	BILBAO	0	449	76	6788
477	24-abr-07	2101	2095 0276 20 8501202718	87.146,76	74.043,46	28/06/1999	28/06/2029	FRANCES	mensual	variable	3,88	IRPH entidades	0,00	+	anual	SANTO?A	1516	116	218	15487
478	24-abr-07	2101	2095 0350 40 8501204466	81.136,63	64.081,17	23/06/1999	23/06/2024	FRANCES	mensual	variable	3,88	IRPH entidades	0,00	+	anual	BILBAO	1816	356	22	14269
479	24-abr-07	2101	2095 0062 10 8501206497	84.141,69	71.908,43	04/10/1999	04/10/2029	FRANCES	mensual	variable	4,62	Euribor año hipotecario	1,00	+	anual	BILBAO	1241	41	38	2739
480	24-abr-07	2101	2095 0320 20 8501207165	69.116,39	58.786,87	11/08/1999	11/08/2029	FRANCES	mensual	variable	4,13	IRPH entidades	0,00	+	anual	GERNIKA-LUMO	1090	234	122	3331N
481	24-abr-07	2101	2095 0186 60 8501214740	126.212,54	98.828,62	05/07/1999	05/07/2024	FRANCES	mensual	variable	4,06	Euribor año	0,75	+	anual	SANTURTZI	1012	356	97	10825
482	24-abr-07	2101	2095 0310 50 8501219753	94.838,71	75.499,90	07/07/1999	07/07/2024	FRANCES	mensual	variable	4,00	IRPH entidades	0,00	+	anual	POZUELO DE ALARCON	568	307	13	14860
483	24-abr-07	2101	2095 0193 10 8501220689	126.212,54	91.737,34	29/07/1999	29/07/2024	FRANCES	mensual	variable	4,25	MIBOR año	0,75	+	anual	BILBAO	0	148	210	5300
484	24-abr-07	2101	2095 0191 01 8501220851	84.141,69	71.578,62	04/08/1999	04/08/2029	FRANCES	mensual	variable	4,13	IRPH entidades	0,00	+	anual	BARAKALDO	1117	844	191	22725
485	24-abr-07	2101	2095 0119 90 8501222540	90.151,82	76.107,07	22/07/1999	22/07/2029	FRANCES	mensual	variable	4,00	IRPH entidades	0,00	+	anual	BILBAO	2205	745	84	13451
486	24-abr-07	2101	2095 0130 20 8501222954	78.131,57	62.129,97	30/06/1999	30/06/2024	FRANCES	mensual	variable	3,88	IRPH entidades	0,00	+	anual	GERNIKA-LUMO	1087	231	66	6537
487	24-abr-07	2101	2095 0095 50 8501223029	79.333,60	63.548,90	15/09/1999	15/09/2024	FRANCES	mensual	variable	4,25	IRPH entidades	0,00	+	anual	BILBAO	1521	239	2	6640
488	24-abr-07	2101	2095 0499 80 8501224493	53.106,27	49.635,47	07/07/1999	07/07/2029	FRANCES	mensual	variable	4,50	MIBOR año	1,00	+	anual	MADRID	2338	578	6	31600
489	24-abr-07	2101	2095 0111 20 8501226716	90.151,82	70.323,59	25/06/1999	30/06/2029	FRANCES	mensual	variable	3,88	IRPH entidades	0,00	+	anual	BILBAO	1592	858	180	19815
490	24-abr-07	2101	2095 0506 20 8501227192	80.535,62	68.394,80	01/07/1999	01/07/2029	FRANCES	mensual	variable	4,50	MIBOR año	1,00	+	anual	FUENLABRADA	1311	204	11	16215
491	24-abr-07	2101	2095 0114 60 8501228975	77.530,56	61.824,59	26/07/1999	26/07/2024	FRANCES	mensual	variable	4,00	IRPH entidades	0,00	+	anual	BARAKALDO	1012	763	108	32887
492	24-abr-07	2101	2095 0193 10 8501229512	54.091,09	42.989,45	20/07/1999	20/07/2024	FRANCES	mensual	variable	4,00	IRPH entidades	0,00	+	anual	BARAKALDO	1113	287	19	10051
493	24-abr-07	2101	2095 0212 00 8501234915	144.242,91	121.725,03	30/07/1999	30/07/2029	FRANCES	mensual	variable	3,91	Euribor año hipotecario	0,60	+	anual	BILBAO	0	783	25	4639
494	24-abr-07	2101	2095 0016 10 8501235294	84.141,69	67.230,64	23/09/1999	23/09/2024	FRANCES	mensual	variable	4,25	IRPH entidades	0,00	+	anual	BILBAO	1936	1202	116	32413/B

Auto numérico	Fecha Informacion	Entidad	Certificado de Transmisión de Hipoteca	Importe Inicial	Saldo Vivo	Fecha Formalizacion	Fecha Finalizacion	Tipo Amortizacion	Frecuencia Cobro	Interes f/v	Tipo Interes Actual	Indice de referencia	Margen s/Indice	Margen +/-	Frecuencia Rev Tipo	Registro Propiedad	Tomo	Libro	Folio	Finca
495	24-abr-07	2101	2095 0266 50 8501242335	72.121,45	61.245,79	14/07/1999	14/07/2029	FRANCES	mensual	variable	4,00	IRPH entidades	0,00	+	anual	BARAKALDO	1117	844	120	29514
496	24-abr-07	2101	2095 0323 60 8501242525	72.121,45	57.771,79	10/09/1999	10/09/2024	FRANCES	mensual	variable	4,25	IRPH entidades	0,00	+	anual	BILBAO	0	422	39	6812
497	24-abr-07	2101	2095 0466 20 8501243100	82.518,96	70.177,15	23/07/1999	23/07/2029	FRANCES	mensual	variable	4,50	MIBOR año	1,00	+	anual	S.S. DE LOS REYES	758	635	162	36582
498	24-abr-07	2101	2095 0167 60 8501243552	69.116,39	58.333,83	21/07/1999	21/07/2029	FRANCES	mensual	variable	4,23	MIBOR año	0,85	+	anual	SANTURTZI	1157	501	219	13672
499	24-abr-07	2101	2095 0063 40 8501244862	62.925,97	45.113,21	14/09/1999	14/09/2019	FRANCES	mensual	variable	4,25	IRPH entidades	0,00	+	anual	PORTUGALETE	1238	73	53	5708
500	24-abr-07	2101	2095 0055 60 8501251162	71.520,44	55.962,68	23/06/1999	23/06/2024	FRANCES	mensual	variable	3,98	MIBOR año	0,60	+	anual	GERNIKA	1079	229	49	15824
501	24-abr-07	2101	2095 0084 31 8501253921	48.080,97	40.892,18	08/07/1999	08/07/2029	FRANCES	mensual	variable	4,00	IRPH entidades	0,00	+	anual	BARAKALDO	1117	844	143	12965
502	24-abr-07	2101	2095 0502 40 8501254689	66.111,33	55.708,32	06/07/1999	07/07/2029	FRANCES	mensual	variable	4,50	MIBOR año	1,00	+	anual	MOSTOLES	1322	161	90	18908
503	24-abr-07	2101	2095 0061 50 8501254830	72.121,45	61.764,09	06/10/1999	06/10/2029	FRANCES	mensual	variable	4,38	IRPH entidades	0,00	+	anual	PORTUGALETE	1205	70	137	2339
504	24-abr-07	2101	2095 0246 00 8501262888	47.960,77	34.920,26	08/10/1999	08/10/2019	FRANCES	mensual	variable	4,63	IRPH entidades	0,25	+	anual	BILBAO	1779	1725	191	20133
505	24-abr-07	2101	2095 0097 40 8501269182	77.169,95	67.841,15	28/07/1999	28/07/2029	FRANCES	mensual	variable	4,00	IRPH entidades	0,00	+	anual	BILBAO	0	47	142	1054
506	24-abr-07	2101	2095 0314 30 8501273767	63.046,17	50.855,60	26/10/1999	26/10/2024	FRANCES	mensual	variable	4,38	IRPH entidades	0,00	+	anual	GERNIKA	924	200	57	4472-N
507	24-abr-07	2101	2095 0469 60 8501275764	73.924,49	62.549,70	20/07/1999	20/07/2029	FRANCES	mensual	variable	4,40	MIBOR año	0,90	+	anual	MADRID	1465	1098	155	17481
508	24-abr-07	2101	2095 0472 10 8501285390	81.136,63	68.692,57	29/07/1999	29/07/2029	FRANCES	mensual	variable	4,40	MIBOR año	0,90	+	anual	COSLADA	1133	450	210	3183N
509	24-abr-07	2101	2095 0049 70 8501290814	78.131,57	62.095,63	23/07/1999	23/07/2024	FRANCES	mensual	variable	4,00	IRPH entidades	0,00	+	anual	DURANGO	1598	52	206	3051
510	24-abr-07	2101	2095 0320 20 8501291140	78.131,57	66.241,17	21/07/1999	21/07/2029	FRANCES	mensual	variable	4,31	Euribor año hipotecario	1,00	+	anual	DURANGO	1613	53	22	3065
511	24-abr-07	2101	2095 0150 70 8501292961	96.161,94	81.785,84	28/07/1999	28/07/2029	FRANCES	mensual	variable	4,00	IRPH entidades	0,00	+	anual	DURANGO	1598	52	221	3056
512	24-abr-07	2101	2095 0252 10 8501294327	82.939,67	63.183,19	30/07/1999	30/07/2024	FRANCES	mensual	variable	4,23	MIBOR año	0,85	+	anual	BILBAO	1502	768	121	21666
513	24-abr-07	2101	2095 0001 10 8501296795	97.062,83	67.882,24	27/07/1999	27/11/2021	FRANCES	mensual	variable	3,56	Euribor año hipotecario	0,65	+	anual	MADRID	2740	2740	86	90099
514	24-abr-07	2101	2095 0302 71 8501298931	133.845,40	113.056,36	27/08/1999	27/08/2029	FRANCES	mensual	variable	4,13	IRPH entidades	0,00	+	anual	CASTRO-URDIALES	498	402	149	38864
515	24-abr-07	2101	2095 0028 81 8501300221	57.697,16	49.121,48	12/08/1999	12/08/2029	FRANCES	mensual	variable	4,13	IRPH entidades	0,00	+	anual	BILBAO	0	451	155	3647
516	24-abr-07	2101	2095 0023 50 8501301618	162.273,27	138.245,00	31/08/1999	31/08/2029	FRANCES	mensual	variable	4,13	IRPH entidades	0,00	+	anual	DURANGO	1351	186	56	11233
517	24-abr-07	2101	2095 0111 20 8501303045	90.151,82	76.874,31	30/07/1999	30/07/2029	FRANCES	mensual	variable	4,00	IRPH entidades	0,00	+	anual	BILBAO	1409	1196	101	24779
518	24-abr-07	2101	2095 0243 70 8501305266	87.146,76	73.600,49	30/07/1999	30/07/2029	FRANCES	mensual	variable	4,25	MIBOR año	0,75	+	anual	BILBAO	1481	91	6	5948
519	24-abr-07	2101	2095 0222 80 8501316603	68.111,33	53.184,53	04/11/1999	04/11/2024	FRANCES	mensual	variable	4,38	IRPH entidades	0,00	+	anual	BILBAO	1	12	62	576
520	24-abr-07	2101	2095 0280 20 8501321966	66.712,34	51.502,34	26/08/1999	26/09/2023	FRANCES	mensual	variable	4,13	IRPH entidades	0,00	+	anual	BARAKALDO	1118	845	213	33753
521	24-abr-07	2101	2095 0356 10 8501333868	115.394,32	90.639,68	12/08/1999	12/08/2024	FRANCES	mensual	variable	4,50	MIBOR año	0,75	+	anual	BILBAO	2206	746	147	29998
522	24-abr-07	2101	2095 0243 70 8501335369	66.111,33	53.025,20	30/09/1999	30/09/2024	FRANCES	mensual	variable	4,75	IRPH entidades	0,00	+	anual	BILBAO	1557	823	58	9132
523	24-abr-07	2101	2095 0317 70 8501342199	39.668,80	31.843,07	04/10/1999	04/10/2024	FRANCES	mensual	variable	4,38	IRPH entidades	0,00	+	anual	BILBAO	1759	299	105	8696
524	24-abr-07	2101	2095 0361 60 8501343042	46.277,93	37.095,29	25/08/1999	25/08/2024	FRANCES	mensual	variable	4,13	IRPH entidades	0,00	+	anual	BILBAO	1624	560	139	16584
525	24-abr-07	2101	2095 0503 90 8501343306	90.151,82	72.069,02	24/09/1999	24/09/2024	FRANCES	mensual	variable	4,53	Euribor año hipotecario	0,90	+	anual	GETAFE	1230	463	1	6247
526	24-abr-07	2101	2095 0061 50 8501356872	84.141,69	54.397,04	08/09/1999	08/06/2020	FRANCES	mensual	variable	4,25	IRPH entidades	0,00	+	anual	PORTUGALETE	1045	49	171	2895
527	24-abr-07	2101	2095 0262 70 8501359371	132.222,66	112.029,37	16/09/1999	16/09/2029	FRANCES	mensual	variable	4,38	Euribor año hipotecario	0,75	+	anual	MADRID	1352	216	75	4538
528	24-abr-07	2101	2095 0047 80 8501364848	78.131,57	54.404,71	25/11/1999	25/11/2024	FRANCES	mensual	variable	4,38	IRPH entidades	0,00	+	anual	BILBAO	0	355	86	6915
529	24-abr-07	2101	2095 0095 50 8501365121	62.988,47	50.455,98	16/09/1999	16/09/2024	FRANCES	mensual	variable	4,25	IRPH entidades	0,00	+	anual	BILBAO	1650	287	208	10906
530	24-abr-07	2101	2095 0275 81 8501367061	60.101,21	51.469,94	09/10/1999	09/10/2029	FRANCES	mensual	variable	4,38	IRPH entidades	0,00	+	anual	BALMASEDA	1053	91	205	4397
531	24-abr-07	2101	2095 0077 10 8501367264	84.141,69	67.998,84	29/09/1999	29/09/2024	FRANCES	mensual	variable	4,50	IRPH entidades	0,25	+	anual	DURANGO	1385	40	185	1426
532	24-abr-07	2101	2095 0193 11 8501369151	75.126,51	64.207,39	27/09/1999	28/09/2029	FRANCES	mensual	variable	4,25	IRPH entidades	0,00	+	anual	PORTUGALETE	1089	343	9	15177B-D
533	24-abr-07	2101	2095 0130 20 8501369466	69.717,40	56.013,43	04/10/1999	04/10/2024	FRANCES	mensual	variable	4,38	IRPH entidades	0,00	+	anual	GERNIKA LUMO	1092	232	180	6019
534	24-abr-07	2101	2095 0241 80 8501375727	61.303,23	52.572,85	11/10/1999	11/10/2029	FRANCES	mensual	variable	4,38	IRPH entidades	0,00	+	anual	DURANGO	983	8	134	307
535	24-abr-07	2101	2095 0091 70 8501377684	84.141,69	67.562,74	28/09/1999	28/09/2024	FRANCES	mensual	variable	4,25	IRPH entidades	0,00	+	anual	PORTUGALETE	1074	335	16	18811
536	24-abr-07	2101	2095 0028 80 8501385051	76.556,92	65.038,72	09/11/1999	09/11/2029	FRANCES	mensual	variable	4,55	MIBOR año	0,80	+	anual	BILBAO	0	263	148	17022
537	24-abr-07	2101	2095 0070 80 8501388608	128.015,58	107.001,13	16/09/1999	16/09/2024	FRANCES	mensual	variable	4,25	IRPH entidades	0,00	+	anual	BILBAO	2129	669	6	27756
538	24-abr-07	2101	2095 0317 70 8501391935	45.075,91	32.983,72	12/01/2000	12/01/2020	FRANCES	mensual	variable	4,75	IRPH entidades	0,00	+	anual	BARAKALDO	1126	852	216	29813/A
539	24-abr-07	2101	2095 0479 30 8501393037	69.116,39	55.424,99	25/11/1999	25/11/2024	FRANCES	mensual	variable	4,50	Euribor año hipotecario	0,75	+	anual	COLLADO VILLALBA	2592	475	31	12301
540	24-abr-07	2101	2095 0236 30 8501397669	72.121,45	62.429,27	10/03/2000	10/03/2030	FRANCES	mensual	variable	5,00	IRPH entidades	0,00	+	anual	BILBAO	1472	1434	140	49831
541	24-abr-07	2101	2095 0498 30 8501398132	162.273,27	139.862,46	28/09/1999	28/04/2035	FRANCES	mensual	variable	4,12	Euribor año hipotecario	0,50	+	anual	LAS ROZAS	2546	553	131	31068
542	24-abr-07	2101	2095 0150 70 8501398605	63.106,27	50.836,84	16/11/1999	16/11/2024	FRANCES	mensual	variable	4,38	IRPH entidades	0,00	+	anual	BILBAO	0	190	85	13923N
543	24-abr-07	2101	2095 0313 90 8501399056	78.131,57	66.902,43	04/10/1999	04/10/2029	FRANCES	mensual	variable	4,38	IRPH entidades	0,00	+	anual	CASTRO-URDIALES	512	415	7	39801
544	24-abr-07	2101	2095 0372 80 8501401619	105.177,12	75.925,70	30/09/1999	30/09/2019	FRANCES	mensual	variable	4,25	IRPH entidades	0,00	+	anual	BILBAO	1402	218	81	12005
545	24-abr-07	2101	2095 0473 60 8501403162	105.177,12	89.758,79	30/09/1999	30/09/2029	FRANCES	mensual	variable	4,63	MIBOR año	1,00	+	anual	SAN FERNANDO DE HENARES	1099	207	170	20517
546	24-abr-07	2101	2095 0474 00 8501405934	70.618,92	60.155,55	30/09/1999	30/09/2029	FRANCES	mensual	variable	4,53	Euribor año hipotecario	0,90	+	anual	ALCALA DE HENARES	3444	126	147	9730
547	24-abr-07	2101	2095 0048 20 8501407794	108.182,18	75.755,37	22/10/1999	22/10/2029	FRANCES	mensual	variable	4,38	IRPH entidades	0,00	+	anual	BILBAO	0	355	27	9660
548	24-abr-07	2101	2095 0093 60 8501409071	66.111,33	47.756,28	06/10/1999	06/10/2019	FRANCES	mensual	variable	4,38	IRPH entidades	0,00	+	anual	BILBAO	1727	346	200	17040
549	24-abr-07	2101	2095 0306 50 8501413485	78.131,57	64.874,44	14/10/1999	14/10/2024	FRANCES	mensual	variable	4,38	IRPH entidades	0,00	+	anual	BARAKALDO	1125	851	208	30348A
550	24-abr-07	2101	2095 0275 81 8501413491	78.131,57	66.902,43	14/10/1999	14/10/2029	FRANCES	mensual	variable	4,38	IRPH entidades	0,00	+	anual	SANTURTZI	1158	502	178	17334
551	24-abr-07	2101	2095 0321 70 8501415026	58.899,19	47.254,22	27/09/1999	27/09/2024	FRANCES	mensual	variable	4,25	IRPH entidades	0,00	+	anual	GERNIKA-LUMO	880	155	212	3.281"N"
552	24-abr-07	2101	2095 0276 20 8501415862	90.151,82	76.817,38	23/09/1999	23/09/2029	FRANCES	mensual	variable	4,25	IRPH entidades	0,00	+	anual	LAREDO	879	97	62	9712
553	24-abr-07	2101	2095 0236 30 8501415902	48.080,97	38.638,78	29/09/1999	29/09/2024	FRANCES	mensual	variable	4,25	IRPH entidades	0,00	+	anual	BILBAO	1769	1735	4	52935
554	24-abr-07	2101	2095 0092 10 8501417500	60.101,21	51.502,70	08/10/1999	08/10/2029	FRANCES	mensual	variable	4,38	IRPH entidades	0,00	+	anual	BARAKALDO	1097	830	38	29971B
555	24-abr-07	2101	2095 0028 80 8501421534	102.172,06	86.824,87	28/09/1999	28/09/2029	FRANCES	mensual	variable	5,10	Euribor año	0,85	+	anual	BILBAO	1	386	45	15341
556	24-abr-07	2101	2095 0050 31 8501426821	210.354,24	150.601,81	15/10/1999	15/10/2019	FRANCES	mensual	variable	4,48	Euribor año hipotecario	0,85	+	anual	MARQUINA	0	213	6	2254
557	24-abr-07	2101	2095 0162 30 8501427443	66.111,33	56.923,65	28/12/1999	28/12/2029	FRANCES	mensual	variable	4,50	IRPH entidades	0,00	+	anual	BILBAO	0	151	15	2748
558	24-abr-07	2101	2095 0495 10 8501430509	39.686,80	33.797,55	08/10/1999	08/10/2029	FRANCES	mensual	variable	4,63	Euribor año hipotecario	1,00	+	anual	MADRID	2527	107	10	5117
559	24-abr-07	2101	2095 0119 90 8501432276	74.525,50	64.869,28	07/10/1999	07/10/2029	FRANCES	mensual	variable	4,38	IRPH entidades	0,00	+	anual	BILBAO	1700	218	165	3608
560	24-abr-07	2101	2095 0262 70 8501434746	78.131,57	62.777,30	29/10/1999	29/10/2024	FRANCES	mensual	variable	4,63	Euribor año hipotecario	1,00	+	anual	ZARAGOZA	2052	857	133	42419
561	24-abr-07	2101	2095 0156 40 8501435769	73.881,22	59.077,13	14/10/1999	14/10/2024	FRANCES	mensual	variable	4,47	Euribor año hipotecario	0,85	+	anual	DURANGO	1450	22	224	832
562	24-abr-07	2101	2095 0112 71 8501435931	78.131,57	63.163,95	02/12/1999	08/12/2024	FRANCES	mensual	variable	4,60	IRPH entidades	0,10	+	anual	BARAKALDO	1014	248	13	11651
563	24-abr-07	2101	2095 0061 50 8501439588	65.209,81	53.579,76	08/11/1999	08/11/2029	FRANCES	mensual	variable	4,38	IRPH entidades	0,00	+	anual	PORTUGALETE	1045	49	211	2440DUP
564	24-abr-07	2101	2095 0358 00 8501441221	46.374,09	37.345,33	29/10/1999	29/10/2024	FRANCES	mensual	variable	4,38	IRPH entidades	0,00	+	anual	BILBAO	1847	1113	132	40940
565	24-abr-07	2101	2095 0504 30 8501443710	123.207,48	64.849,10	22/10/1999	22/10/2024	FRANCES	mensual	variable	4,38	Euribor año hipotecario	0,75	+	anual	MADRID	0	1099	3050	100866
566	24-abr-07	2101	2095 0064 90 8501448168	71.520,44	57.428,93	05/11/1999	05/11/2024	FRANCES	mensual	variable	4,72	Euribor año hipotecario	1,00	+	anual	PORTUGALETE	1178	66	28	2958
567	24-abr-07	2101	2095 0130 20 8501450667	51.687,04	41.737,09	16/11/1999	16/11/2024	FRANCES	mensual	variable	4,38	IRPH entidades	0,00	+	anual	GERNIKA-LUMO	1099	233	67	5562
568	24-abr-07	2101	2095 0277 70 8501456464	43.573,38	35.130,25	11/11/1999	11/11/2024	FRANCES	mensual	variable	4,38	IRPH entidades	0,00	+	anual	BILBAO	1724	1670	25	52653/DUPLIC
569	24-abr-07	2101	2095 0473 60 8501457930	72.121,45	57.637,24	13/10/1999	13/10/2024	FRANCES	mensual	variable	4,53	Euribor año hipotecario	0,90	+	anual	COSLADA	1042	363	23	26213
570	24-abr-07	2101	2095 0313 90 8501459256	54.091,09	46.472,18	01/12/1999	01/12/2029	FRANCES	mensual	variable	4,63	IRPH entidades	0,00	+	anual	BARACALDO	1127	269	102	12633-B
571	24-abr-07	2101	2095 0095 50 8501465954	60.101,21	48.738,20	10/01/2000	10/01/2025	FRANCES	mensual	variable	4,75	IRPH entidades	0,00	+	anual	BILBAO	1705	317	112	12286
572	24-abr-07	2101	2095 0325 50 8501467208	69.116,39	55.770,54	09/12/1999	09/12/2024	FRANCES	mensual	variable	4,50	IRPH entidades	0,00	+	anual	DURANGO	1627	172	42	3974
573	24-abr-07	2101	2095 0100 60 8501470280	66.111,33	47.752,98	08/10/1999	08/10/2019	FRANCES	mensual	variable	4,38	IRPH entidades	0,00	+	anual	BILBAO	1936	476	129	4719-A
574	24-abr-07	2101	2095 0154 50 8501473828	59.440,10	47.907,57	26/10/1999	26/10/2024	FRANCES	mensual	variable	4,38	IRPH entidades	0,00	+	anual	DURANGO	1606	65	98	1782
575	24-abr-07	2101	2095 0176 90 8501477364	39.065,79	28.516,92	14/12/1999	14/12/2019	FRANCES	mensual	variable	4,50	IRPH entidades	0,00	+	anual	VILLARCAYO	2054	136	44	30565
576	24-abr-07	2101	2095 0273 90 8501481155	77.530,56	66.509,64	11/11/1999	11/11/2029	FRANCES	mensual	variable	4,38	IRPH entidades	0,00	+	anual	BILBAO	1582	848	221	5039
577	24-abr-07	2101	2095 0309 90 8501481759	51.086,03	41.942,88	11/05/2000	11/05/2025	FRANCES	mensual	variable	3,75	IRPH entidades	0,00	+	anual	BALMASEDA	1054	99	190	2732

Auto numérico	Fecha Informacion	Entidad	Certificado de Transmisión de Hipoteca	Importe Inicial	Saldo Vivo	Fecha Formalizacion	Fecha Finalizacion	Tipo Amortizacion	Frecuencia Cobro	Interes f/v	Tipo Interes Actual	Indice de referencia	Margen s/Indice	Margen +/-	Frecuencia Rev Tipo	Registro Propiedad	Tomo	Libro	Folio	Finca
578	24-abr-07	2101	2095 0214 10 8501483323	73.299,44	34.009,93	26/11/1999	26/10/2018	FRANCES	mensual	variable	4,50	IRPH entidades	0,00	+	anual	BILBAO	0	993	149	24878
579	24-abr-07	2101	2095 0119 91 8501490121	75.126,51	63.714,24	29/10/1999	31/01/2034	FRANCES	mensual	variable	4,61	Euribor año hipotecario	0,75	+	anual	BILBAO	1572	147	137	9495
580	24-abr-07	2101	2095 0274 31 8501491241	90.752,83	73.350,40	21/12/1999	21/12/2024	FRANCES	mensual	variable	4,50	IRPH entidades	0,00	+	anual	SANTURTZI	1165	509	116	15137
581	24-abr-07	2101	2095 0505 81 8501491621	66.111,33	45.796,69	28/10/1999	28/06/2023	FRANCES	mensual	variable	4,50	IRPH entidades	0,00	+	anual	PARLA	723	228	86	10371
582	24-abr-07	2101	2095 0257 20 8501497539	60.101,21	48.528,16	18/11/1999	18/11/2024	FRANCES	mensual	variable	4,50	IRPH entidades	0,00	+	anual	SANTURTZI	1158	502	5	4925
583	24-abr-07	2101	2095 0074 60 8501498036	81.136,63	66.208,04	20/03/2000	20/03/2025	FRANCES	mensual	variable	5,00	IRPH entidades	0,00	+	anual	CASTRO URDIALES	540	442	17	41978
584	24-abr-07	2101	2095 0041 00 8501498760	75.126,51	64.350,42	18/11/1999	18/11/2029	FRANCES	mensual	variable	4,38	IRPH entidades	0,00	+	anual	BILBAO	0	209	73	14891
585	24-abr-07	2101	2095 0312 40 8501502628	105.177,12	82.620,63	24/12/1999	24/12/2024	FRANCES	mensual	variable	4,63	IRPH entidades	0,00	+	anual	BILBAO	0	70	182	4496
586	24-abr-07	2101	2095 0472 10 8501503450	81.136,63	68.327,85	03/11/1999	03/11/2029	FRANCES	mensual	variable	4,75	Euribor año hipotecario	1,00	+	anual	MADRID	747	67	61	3902
587	24-abr-07	2101	2095 0254 91 8501505941	123.928,70	105.222,35	09/12/1999	03/08/2029	FRANCES	mensual	variable	5,00	Euribor año hipotecario	1,00	+	anual	BILBAO	0	233	12	16667
588	24-abr-07	2101	2095 0109 10 8501506373	54.091,09	43.893,62	24/11/1999	24/11/2024	FRANCES	mensual	variable	4,50	IRPH entidades	0,00	+	anual	BILBAO	2028	588	127	21960
589	24-abr-07	2101	2095 0193 10 8501507552	66.111,33	53.772,29	05/01/2000	05/01/2025	FRANCES	mensual	variable	4,75	IRPH entidades	0,00	+	anual	PORTUGALETE	1259	421	42	17605/BA
590	24-abr-07	2101	2095 0497 90 8501507571	105.177,12	91.542,17	16/11/1999	17/05/2032	FRANCES	mensual	variable	3,88	IRPH entidades	0,00	+	anual	COLMENAR VIEJO	945	96	221	3109
591	24-abr-07	2101	2095 0496 40 8501509336	77.530,56	66.509,64	12/11/1999	12/11/2029	FRANCES	mensual	variable	4,38	IRPH entidades	0,00	+	anual	MADRID	1	1415	181	52167
592	24-abr-07	2101	2095 0365 40 8501512556	84.141,69	72.489,85	02/12/1999	31/12/2029	FRANCES	mensual	variable	4,50	IRPH entidades	0,00	+	anual	BILBAO	2211	751	139	30366
593	24-abr-07	2101	2095 0318 10 8501514019	84.141,69	67.995,52	25/11/1999	25/11/2024	FRANCES	mensual	variable	4,38	IRPH entidades	0,00	+	anual	BARAKALDO	1123	849	207	24397
594	24-abr-07	2101	2095 0186 60 8501514494	78.131,57	57.062,55	25/11/1999	25/11/2019	FRANCES	mensual	variable	4,50	IRPH entidades	0,00	+	anual	SANTURTZI	1163	507	185	18538-A
595	24-abr-07	2101	2095 0267 10 8501519002	79.429,76	61.888,69	26/11/1999	26/03/2026	FRANCES	mensual	variable	4,50	IRPH entidades	0,00	+	anual	VALENCIA	1642	102	129	7116
596	24-abr-07	2101	2095 0023 50 8501519040	50.725,42	43.803,06	29/02/2000	28/02/2030	FRANCES	mensual	variable	4,75	IRPH entidades	0,00	+	anual	DURANGO	1582	218	209	1684
597	24-abr-07	2101	2095 0501 10 8501522607	86.545,74	73.949,60	19/11/1999	19/11/2029	FRANCES	mensual	variable	4,75	Euribor año hipotecario	1,00	+	anual	MADRID	1864	878	39	49057
598	24-abr-07	2101	2095 0062 10 8501524200	106.980,15	92.010,84	26/11/1999	26/11/2029	FRANCES	mensual	variable	4,38	IRPH entidades	0,00	+	anual	BILBAO	1430	93	136	4106 N
599	24-abr-07	2101	2095 0050 30 8501525485	120.202,42	96.165,32	09/11/1999	09/10/2027	FRANCES	mensual	variable	4,38	IRPH entidades	0,00	+	anual	MARKINA	667	202	57	10042
600	24-abr-07	2101	2095 0091 70 8501526869	105.177,12	76.109,85	05/01/2000	05/01/2020	FRANCES	mensual	variable	4,61	Euribor año hipotecario	0,75	+	anual	PORTUGALETE	976	294	97	23677
601	24-abr-07	2101	2095 0264 60 8501529403	57.096,15	38.515,23	29/12/1999	29/03/2035	FRANCES	mensual	variable	4,40	Euribor año hipotecario	0,60	+	anual	BARCELONA	1922	139	58	9190
602	24-abr-07	2101	2095 0494 50 8501530421	76.328,54	60.991,08	01/12/1999	01/12/2024	FRANCES	mensual	variable	4,63	Euribor año hipotecario	0,75	+	anual	LOGROÑO	1279	1279	112	16577
603	24-abr-07	2101	2095 0474 00 8501533057	78.131,57	67.217,89	24/11/1999	24/11/2029	FRANCES	mensual	variable	4,38	IRPH entidades	0,00	+	anual	ALCALA DE HENARES	3623	1	26	18324
604	24-abr-07	2101	2095 0091 70 8501534498	144.242,91	108.283,37	25/11/1999	25/12/2026	FRANCES	mensual	variable	4,42	Euribor año hipotecario	0,70	+	anual	PORTUGALETE	1253	1	22	23304
605	24-abr-07	2101	2095 0256 81 8501534831	55.834,02	40.624,23	23/12/1999	23/12/2019	FRANCES	mensual	variable	4,75	IRPH entidades	0,00	+	anual	BARAKALDO	1132	857	187	32399
606	24-abr-07	2101	2095 0065 31 8501540201	54.091,09	39.377,94	14/12/1999	14/12/2019	FRANCES	mensual	variable	4,50	IRPH entidades	0,00	+	anual	SANTURTZI	1043	387	222	8320
607	24-abr-07	2101	2095 0000 70 8501541505	84.141,69	70.911,47	22/11/1999	22/11/2029	FRANCES	mensual	variable	4,22	Euribor año hipotecario	0,50	+	anual	DURANGO	1602	220	133	5638
608	24-abr-07	2101	2095 0262 70 8501543059	86.245,24	69.498,92	29/11/1999	29/11/2024	FRANCES	mensual	variable	4,75	Euribor año hipotecario	1,00	+	anual	ZARAGOZA	4415	297	28	15359
609	24-abr-07	2101	2095 0504 30 8501543521	87.146,76	74.308,47	19/11/1999	19/11/2029	FRANCES	mensual	variable	4,65	Euribor año hipotecario	0,90	+	anual	LEGANES	1013	171	10	13744
610	24-abr-07	2101	2095 0353 60 8501545100	64.909,31	48.046,55	09/02/2000	04/03/2020	FRANCES	mensual	variable	5,00	IRPH entidades	0,00	+	anual	BILBAO	2236	776	81	25163
611	24-abr-07	2101	2095 0264 60 8501545970	132.222,66	113.208,71	03/12/1999	03/12/2029	FRANCES	mensual	variable	4,90	Euribor año hipotecario	0,80	+	anual	D'ESPLUGUES DE LLOBREGAT	2443	495	25	13868
612	24-abr-07	2101	2095 0111 20 8501553202	108.182,18	92.052,13	29/11/1999	29/11/2029	FRANCES	mensual	variable	4,45	Euribor año hipotecario	0,70	+	anual	BILBAO	0	1210	216	12881
613	24-abr-07	2101	2095 0028 80 8501554852	84.141,69	64.331,03	03/12/1999	03/12/2029	FRANCES	mensual	variable	4,75	IRPH entidades	0,00	+	anual	BILBAO	1706	221	22	13694
614	24-abr-07	2101	2095 0474 00 8501555647	66.111,33	56.685,08	22/11/1999	22/11/2029	FRANCES	mensual	variable	4,50	IRPH entidades	0,00	+	anual	ALCALA DE HENARES	3671	144	192	14998
615	24-abr-07	2101	2095 0061 50 8501558160	66.111,33	56.974,65	02/12/1999	02/12/2029	FRANCES	mensual	variable	4,75	IRPH entidades	0,00	+	anual	PORTUGALETE	1254	74	26	2739
616	24-abr-07	2101	2095 0388 21 8501558181	87.146,76	50.298,95	11/02/2000	11/05/2023	FRANCES	mensual	variable	5,00	IRPH entidades	0,00	+	anual	BILBAO	0	152	163	3835
617	24-abr-07	2101	2095 0078 40 8501559014	78.732,59	63.727,32	15/12/1999	15/12/2024	FRANCES	mensual	variable	4,75	IRPH entidades	0,00	+	anual	BALMASEDA	1059	125	22	10737
618	24-abr-07	2101	2095 0119 90 8501562175	138.232,78	111.071,57	23/12/1999	04/01/2025	FRANCES	mensual	variable	4,75	Euribor año hipotecario	0,75	+	anual	BILBAO	1583	180	53	13229
619	24-abr-07	2101	2095 0090 20 8501563033	78.131,57	63.534,68	27/12/1999	27/12/2024	FRANCES	mensual	variable	4,75	IRPH entidades	0,00	+	anual	PORTUGALETE	1242	180	173	9229
620	24-abr-07	2101	2095 0506 20 8501579571	57.096,15	41.887,22	27/12/1999	27/12/2019	FRANCES	mensual	variable	4,75	IRPH entidades	0,00	+	anual	FUENLABRADA	1267	187	153	3934
621	24-abr-07	2101	2095 0479 30 8501580625	170.151,82	133.000,79	30/12/1999	30/12/2029	FRANCES	mensual	variable	4,55	Euribor año hipotecario	0,75	+	anual	MADRID	1139	896	190	83672
622	24-abr-07	2101	2095 0388 20 8501585340	60.600,05	46.116,83	22/12/1999	22/04/2026	FRANCES	mensual	variable	4,75	IRPH entidades	0,00	+	anual	BILBAO	0	455	26	12188A
623	24-abr-07	2101	2095 0503 91 8501588041	75.126,51	64.779,60	26/11/1999	26/11/2029	FRANCES	mensual	variable	4,50	IRPH entidades	0,00	+	anual	PARLA	633	146	174	6173
624	24-abr-07	2101	2095 0371 30 8501590684	87.146,76	71.597,12	02/12/1999	02/12/2029	FRANCES	mensual	variable	4,60	Euribor año hipotecario	0,80	+	anual	BARAKALDO	1125	851	14	27858B
625	24-abr-07	2101	2095 0023 50 8501591386	82.338,68	66.855,76	30/12/1999	30/12/2024	FRANCES	mensual	variable	4,75	IRPH entidades	0,00	+	anual	DURANGO	955	119	26	8098
626	24-abr-07	2101	2095 0130 20 8501591688	93.156,88	80.034,31	27/12/1999	27/12/2029	FRANCES	mensual	variable	4,60	Euribor año hipotecario	0,80	+	anual	GERNIKA-LUMO	978	209	23	6.444 N
627	24-abr-07	2101	2095 0066 80 8501593535	73.203,27	63.068,72	16/12/1999	16/12/2029	FRANCES	mensual	variable	4,75	IRPH entidades	0,00	+	anual	BARAKALDO	1071	258	207	3555N
628	24-abr-07	2101	2095 0358 00 8501597981	81.136,63	70.463,37	03/04/2000	03/04/2030	FRANCES	mensual	variable	5,00	IRPH entidades	0,00	+	anual	BILBAO	0	1026	127	20165/B
629	24-abr-07	2101	2095 0000 70 8501600581	144.242,91	108.170,77	27/12/1999	27/12/2019	FRANCES	mensual	variable	4,75	Euribor año hipotecario	0,75	+	anual	BILBAO	1	76	43	4397
630	24-abr-07	2101	2095 0005 10 8501604688	84.141,69	63.818,96	18/01/2000	18/01/2030	FRANCES	mensual	variable	4,75	IRPH entidades	0,00	+	anual	BILBAO	2092	632	62	7751A
631	24-abr-07	2101	2095 0233 10 8501617988	51.086,03	43.994,70	10/12/1999	10/12/2029	FRANCES	mensual	variable	4,75	IRPH entidades	0,00	+	anual	BILBAO	1502	1213	121	8631
632	24-abr-07	2101	2095 0036 60 8501619761	72.121,45	62.110,02	23/12/1999	23/12/2029	FRANCES	mensual	variable	4,75	IRPH entidades	0,00	+	anual	DURANGO	1081	215	88	14857
633	24-abr-07	2101	2095 0063 40 8501624313	72.121,45	62.444,93	29/02/2000	28/02/2030	FRANCES	mensual	variable	5,00	IRPH entidades	0,00	+	anual	PORTUGALETE	1255	419	65	14673-B
634	24-abr-07	2101	2095 0326 10 8501627143	78.131,57	64.748,00	16/12/1999	16/12/2024	FRANCES	mensual	variable	4,75	IRPH entidades	0,00	+	anual	BILBAO	0	173	146	13098-N
635	24-abr-07	2101	2095 0212 00 8501627162	102.172,06	87.265,31	13/01/2000	13/01/2030	FRANCES	mensual	variable	4,75	Euribor año	0,75	+	anual	BILBAO	0	77	176	4498
636	24-abr-07	2101	2095 0503 90 8501627561	60.101,21	51.950,83	04/02/2000	04/02/2030	FRANCES	mensual	variable	5,00	IRPH entidades	0,00	+	anual	PARLA	725	230	82	10510
637	24-abr-07	2101	2095 0050 30 8501628113	81.136,63	65.989,50	28/12/1999	28/02/2028	FRANCES	mensual	variable	4,75	IRPH entidades	0,00	+	anual	DURANGO	1546	66	181	1580
638	24-abr-07	2101	2095 0111 20 8501628867	42.070,85	34.570,57	11/05/2000	11/05/2025	FRANCES	mensual	variable	4,00	IRPH entidades	0,00	+	anual	BILBAO	1	1238	162	3045
639	24-abr-07	2101	2095 0087 70 8501630270	102.172,06	83.102,44	13/01/2000	13/01/2025	FRANCES	mensual	variable	4,75	IRPH entidades	0,00	+	anual	BARAKALDO	1134	270	41	13979-B
640	24-abr-07	2101	2095 0109 10 8501631523	102.773,07	82.718,41	30/12/1999	30/12/2024	FRANCES	mensual	variable	4,80	Euribor año	0,80	+	anual	BILBAO	1634	185	203	12308
641	24-abr-07	2101	2095 0276 20 8501634387	60.101,21	51.780,67	10/12/1999	10/12/2029	FRANCES	mensual	variable	4,75	IRPH entidades	0,00	+	anual	LAREDO	891	118	181	8028
642	24-abr-07	2101	2095 0009 80 8501636652	83.540,68	63.754,85	29/02/2000	29/02/2020	FRANCES	mensual	variable	4,88	IRPH entidades	0,00	+	anual	BILBAO	0	1228	106	31086
643	24-abr-07	2101	2095 0504 30 8501637107	60.101,21	48.702,87	17/12/1999	17/12/2024	FRANCES	mensual	variable	4,75	IRPH entidades	0,00	+	anual	LEGANES	1124	282	197	3830
644	24-abr-07	2101	2095 0476 10 8501638396	106.379,14	91.787,59	17/12/1999	17/12/2029	FRANCES	mensual	mixto	4,50	Euribor año hipotecario	0,65	+	anual	MADRID	1861	717	95	16201
645	24-abr-07	2101	2095 0000 70 8501649543	77.470,46	66.881,58	29/12/1999	29/12/2029	FRANCES	mensual	variable	4,75	IRPH entidades	0,00	+	anual	BILBAO	1517	783	176	5199
646	24-abr-07	2101	2095 0233 10 8501652081	51.086,03	41.551,35	04/01/2000	04/01/2025	FRANCES	mensual	variable	4,75	IRPH entidades	0,00	+	anual	BILBAO	1803	1069	152	6291
647	24-abr-07	2101	2095 0479 30 8501653830	108.182,18	92.945,50	23/12/1999	23/12/2029	FRANCES	mensual	variable	5,00	Euribor año hipotecario	1,00	+	anual	MADRID	243	50	167	3229
648	24-abr-07	2101	2095 0240 30 8501651284	78.131,57	68.494,02	02/02/2000	02/02/2030	FRANCES	mensual	variable	5,00	IRPH entidades	0,00	+	anual	DURANGO	1079	213	171	14763
649	24-abr-07	2101	2095 0468 10 8501667419	84.141,69	72.661,46	29/12/1999	29/12/2029	FRANCES	mensual	variable	4,75	IRPH entidades	0,00	+	anual	ALCALA DE HENARES	3582	4	67	14008
650	24-abr-07	2101	2095 0479 30 8501668976	108.182,18	93.509,60	05/01/2000	05/01/2030	FRANCES	mensual	variable	4,75	IRPH entidades	0,00	+	anual	MADRID	2094	1108	47	6015
651	24-abr-07	2101	2095 0028 80 8501675772	108.182,18	87.865,53	14/01/2000	14/01/2025	FRANCES	mensual	variable	5,01	Euribor año hipotecario	1,15	+	anual	BILBAO	0	465	1	2887
652	24-abr-07	2101	2095 0094 00 8501675899	120.202,42	97.745,49	30/12/1999	30/12/2024	FRANCES	mensual	variable	4,75	IRPH entidades	0,00	+	anual	SANTURTZI	1163	507	147	6625
653	24-abr-07	2101	2095 0304 60 8501680100	78.131,57	67.469,25	29/12/1999	07/01/2030	FRANCES	mensual	variable	4,75	IRPH entidades	0,00	+	anual	DURANGO	1505	43	2	1440
654	24-abr-07	2101	2095 0193 10 8501682262	78.131,57	64.673,76	07/07/2000	07/07/2025	FRANCES	mensual	variable	4,75	IRPH entidades	0,00	+	anual	BARAKALDO	1143	272	153	8947
655	24-abr-07	2101	2095 0161 90 8501688093	41.469,84	35.795,30	10/01/2000	10/01/2030	FRANCES	mensual	variable	4,75	IRPH entidades	0,00	+	anual	BILBAO	0	284	23	17865
656	24-abr-07	2101	2095 0119 90 8501706512	46.277,93	40.043,67	26/01/2000	26/01/2030	FRANCES	mensual	variable	4,75	IRPH entidades	0,00	+	anual	BILBAO	1574	148	7	10234
657	24-abr-07	2101	2095 0089 60 8501717083	48.080,97	35.603,61	29/02/2000	29/02/2020	FRANCES	mensual	variable	5,00	IRPH entidades	0,00	+	anual	SANTURTZI	1028	372	76	8621
658	24-abr-07	2101	2095 0036 60 8501724065	73.323,48	63.446,01	27/01/2000	27/01/2030	FRANCES	mensual	variable	4,75	IRPH entidades	0,00	+	anual	DURANGO	1107	69	177	3413
659	24-abr-07	2101	2095 0002 60 8501726096	120.202,42	96.712,84	19/01/2000	19/01/2025	FRANCES	mensual	variable	4,75	Euribor año hipotecario	0,75	+	anual	BILBAO	0	5	98	237
660	24-abr-07	2101	2095 0074 60 8501728207	60.101,21	48.442,52	01/02/2000	01/02/2025	FRANCES	mensual	variable	4,80	Euribor año hipotecario	0,80	+	anual	BALMASEDA	1058	92	137	6972

Auto numérico	Fecha Informacion	Entidad	Certificado de Transmisión de Hipoteca	Importe Inicial	Saldo Vivo	Fecha Formalizacion	Fecha Finalizacion	Tipo Amortizacion	Frecuencia Cobro	Interes f/v	Tipo Interes Actual	Indice de refererencia	Margen s/Indice	Margen +/-	Frecuencia Rev Tipo	Registro Propiedad	Tomo	Libro	Folio	Finca
661	24-abr-07	2101	2095 0074 60 8501728644	60.101,21	48.852,69	01/02/2000	01/02/2025	FRANCES	mensual	variable	5,00	IRPH entidades	0,00	+	anual	BALMASEDA	1058	92	169	6988
662	24-abr-07	2101	2095 0181 30 8501728834	54.692,10	44.455,81	01/02/2000	01/02/2025	FRANCES	mensual	variable	5,00	IRPH entidades	0,00	+	anual	BALMASEDA	1058	92	123	6965
663	24-abr-07	2101	2095 0074 60 8501729308	72.121,45	58.603,06	01/02/2000	01/02/2025	FRANCES	mensual	variable	5,00	IRPH entidades	0,00	+	anual	BALMASEDA	1058	92	151	6979
664	24-abr-07	2101	2095 0180 90 8501732737	68.515,38	55.654,03	21/02/2000	21/02/2025	FRANCES	mensual	variable	5,00	Euribor año	1,00	+	anual	BARAKALDO	834	197	137	16461
665	24-abr-07	2101	2095 0472 10 8501733462	90.151,82	78.727,32	10/02/2000	10/08/2033	FRANCES	mensual	variable	4,52	Euribor año hipotecario	0,60	+	anual	S.L. DE EL ESCORIAL	2927	221	210	9972
666	24-abr-07	2101	2095 0037 00 8501737087	96.161,94	82.878,60	13/01/2000	13/01/2030	FRANCES	mensual	variable	4,75	IRPH entidades	0,00	+	anual	BILBAO	0	77	180	4499
667	24-abr-07	2101	2095 0468 10 8501741642	67.313,36	58.308,89	07/03/2000	07/03/2030	FRANCES	mensual	variable	5,00	IRPH entidades	0,00	+	anual	TORREJON DE ARDOZ	3658	897	194	28142
668	24-abr-07	2101	2095 0281 71 8501741891	51.086,03	43.887,21	04/02/2000	04/02/2030	FRANCES	mensual	variable	4,85	Euribor año hipotecario	0,85	+	anual	BARAKALDO	830	195	160	16171
669	24-abr-07	2101	2095 0028 81 8501747591	96.161,94	82.423,72	21/01/2000	21/01/2030	FRANCES	mensual	variable	4,90	Euribor año	0,90	+	anual	BILBAO	0	78	19	4501
670	24-abr-07	2101	2095 0064 90 8501752194	57.096,15	41.985,16	03/02/2000	03/02/2030	FRANCES	mensual	variable	5,00	IRPH entidades	0,00	+	anual	PORTUGALETE	1242	180	158	13131
671	24-abr-07	2101	2095 0283 60 8501753734	89.421,47	72.696,80	21/01/2000	21/01/2025	FRANCES	mensual	variable	4,75	IRPH entidades	0,00	+	anual	BILBAO	0	78	11	4509
672	24-abr-07	2101	2095 0037 00 8501759341	95.324,94	77.432,68	21/01/2000	21/01/2025	FRANCES	mensual	variable	4,75	IRPH entidades	0,00	+	anual	BILBAO	0	78	15	4510
673	24-abr-07	2101	2095 0476 10 8501762445	108.182,18	93.260,44	26/01/2000	26/01/2030	FRANCES	mensual	variable	5,00	Euribor año hipotecario	1,00	+	anual	MADRID	2558	2558	126	6490 D
674	24-abr-07	2101	2095 0212 00 8501763624	120.202,42	74.033,03	03/02/2000	03/08/2017	FRANCES	mensual	variable	5,00	IRPH entidades	0,00	+	anual	BILBAO	1776	1042	144	33211/B
675	24-abr-07	2101	2095 0316 11 8501766591	49.282,99	40.144,62	21/02/2000	21/02/2025	FRANCES	mensual	variable	5,00	IRPH entidades	0,00	+	anual	BARAKALDO	1004	246	103	6520
676	24-abr-07	2101	2095 0037 00 8501775127	88.949,79	76.832,42	08/02/2000	08/02/2030	FRANCES	mensual	variable	5,00	IRPH entidades	0,00	+	anual	BILBAO	0	78	50	4519
677	24-abr-07	2101	2095 0077 10 8501777348	60.101,21	49.010,17	14/02/2000	14/02/2025	FRANCES	mensual	variable	5,00	IRPH entidades	0,00	+	anual	DURANGO	1641	47	11	1194
678	24-abr-07	2101	2095 0083 90 8501789940	64.209,06	55.404,49	17/02/2000	17/02/2030	FRANCES	mensual	variable	5,00	Euribor año	1,00	+	anual	GERNIKA	1067	18	208	1258
679	24-abr-07	2101	2095 0034 70 8501793615	84.141,69	71.778,48	24/03/2000	24/03/2030	FRANCES	mensual	variable	4,73	Euribor año hipotecario	0,60	+	anual	DURANGO	1657	227	124	14289
680	24-abr-07	2101	2095 0526 70 8501799260	78.131,57	30.307,82	24/02/2000	24/10/2022	FRANCES	mensual	variable	4,90	Euribor año hipotecario	0,90	+	anual	LEGANES	852	10	114	711
681	24-abr-07	2101	2095 0018 00 8501801383	50.785,52	42.039,46	04/05/2000	04/05/2025	FRANCES	mensual	variable	4,25	IRPH entidades	0,25	+	anual	BILBAO	1744	1010	35	16853
682	24-abr-07	2101	2095 0064 91 8501806061	84.141,69	68.824,17	10/03/2000	10/03/2025	FRANCES	mensual	variable	5,00	IRPH entidades	0,00	+	anual	LAREDO	710	315	175	13058
683	24-abr-07	2101	2095 0036 60 8501807555	128.616,59	103.265,14	17/02/2000	07/03/2025	FRANCES	mensual	variable	4,61	Euribor año hipotecario	0,55	+	anual	DURANGO	1640	353	92	21996
684	24-abr-07	2101	2095 0162 30 8501813888	32.454,65	28.317,31	04/04/2000	04/04/2030	FRANCES	mensual	variable	5,25	IRPH entidades	0,25	+	anual	BILBAO	945	98	125	6867
685	24-abr-07	2101	2095 0221 30 8501820173	108.182,18	80.162,00	02/03/2000	02/03/2020	FRANCES	mensual	variable	5,00	IRPH entidades	0,00	+	anual	BILBAO	1445	209	58	10144N
686	24-abr-07	2101	2095 0368 80 8501822789	60.101,21	45.816,70	27/10/2000	27/10/2020	FRANCES	mensual	variable	3,85	Euribor año hipotecario	0,85	+	anual	CANGAS DE ONIS	1203	50	93	6186
687	24-abr-07	2101	2095 0352 30 8501823438	87.747,77	72.159,71	05/05/2000	05/05/2025	FRANCES	mensual	variable	4,00	IRPH entidades	0,00	+	anual	BILBAO	1681	221	110	6946
688	24-abr-07	2101	2095 0077 10 8501826308	96.161,94	83.356,00	01/03/2000	08/03/2030	FRANCES	mensual	variable	5,00	IRPH entidades	0,00	+	anual	DURANGO	1321	39	219	1450
689	24-abr-07	2101	2095 0164 20 8501830667	90.151,82	75.468,06	07/06/2000	07/02/2029	FRANCES	mensual	variable	3,88	IRPH entidades	0,00	+	anual	BILBAO	0	373	48	4837
690	24-abr-07	2101	2095 0046 30 8501831111	59.313,88	43.974,99	29/02/2000	29/02/2020	FRANCES	mensual	variable	5,00	IRPH entidades	0,00	+	anual	BILBAO	631	42	16	1499
691	24-abr-07	2101	2095 0095 50 8501831320	72.121,45	57.468,35	16/03/2000	16/12/2028	FRANCES	mensual	variable	5,00	IRPH entidades	0,00	+	anual	BILBAO	0	359	176	7390-A
692	24-abr-07	2101	2095 0078 40 8501833478	61.904,25	53.660,13	16/03/2000	16/03/2030	FRANCES	mensual	variable	5,00	IRPH entidades	0,00	+	anual	BALMASEDA	898	94	8	5226
693	24-abr-07	2101	2095 0056 00 8501833727	84.141,69	68.587,61	29/02/2000	28/02/2025	FRANCES	mensual	variable	5,00	Euribor año hipotecario	1,00	+	anual	PORTUGALETE	1247	100	37	4226
694	24-abr-07	2101	2095 0517 40 8501833955	109.985,22	91.245,36	01/03/2000	01/12/2028	FRANCES	mensual	variable	5,25	Euribor año hipotecario	1,00	+	anual	SAN FERNANDO DE HENARES	1105	213	58	20744
695	24-abr-07	2101	2095 0243 70 8501834769	57.096,15	46.621,40	25/02/2000	25/02/2025	FRANCES	mensual	variable	5,00	IRPH entidades	0,00	+	anual	BEGO?A	0	999	133	8751
696	24-abr-07	2101	2095 0274 31 8501835671	81.088,55	70.280,34	16/03/2000	16/03/2030	FRANCES	mensual	variable	4,25	IRPH entidades	0,00	+	anual	PORTUGALETE	1256	145	18	7332
697	24-abr-07	2101	2095 0283 60 8501838121	48.080,97	39.414,47	07/04/2000	07/04/2025	FRANCES	mensual	variable	5,00	IRPH entidades	0,00	+	anual	BARAKALDO	917	221	8	14888
698	24-abr-07	2101	2095 0306 50 8501839596	75.366,92	56.847,41	02/03/2000	02/03/2030	FRANCES	mensual	variable	4,48	Euribor año hipotecario	0,85	+	anual	BARAKALDO	1140	863	85	32237B
699	24-abr-07	2101	2095 0212 00 8501842851	66.111,33	57.222,84	27/04/2000	27/04/2030	FRANCES	mensual	variable	4,53	Euribor año	0,90	+	anual	BILBAO	1524	790	111	5821
700	24-abr-07	2101	2095 0503 90 8501849579	45.075,91	36.858,71	09/03/2000	08/03/2025	FRANCES	mensual	variable	5,00	IRPH entidades	0,00	+	anual	GETAFE	980	178	30	13697
701	24-abr-07	2101	2095 0056 00 8501852560	69.116,39	54.121,48	19/06/2000	10/10/2026	FRANCES	mensual	variable	4,41	Euribor año hipotecario	1,10	+	anual	PORTUGALETE	1263	101	214	5834
702	24-abr-07	2101	2095 0472 10 8501853695	87.146,76	75.520,62	03/03/2000	03/03/2030	FRANCES	mensual	variable	5,00	IRPH entidades	0,00	+	anual	S.L. DE EL ESCORIAL	2927	221	182	9965
703	24-abr-07	2101	2095 0474 00 8501860774	92.555,86	81.350,88	26/09/2000	26/09/2030	FRANCES	mensual	variable	4,25	IRPH entidades	0,00	+	anual	ALCALA DE HENARES	3587	97	21	10549
704	24-abr-07	2101	2095 0256 80 8501864711	66.712,34	58.099,48	28/04/2000	28/04/2030	FRANCES	mensual	variable	3,75	IRPH entidades	0,00	+	anual	PORTUGALETE	1219	400	3	1570
705	24-abr-07	2101	2095 0188 50 8501865939	58.598,68	50.920,71	24/03/2000	24/03/2030	FRANCES	mensual	variable	5,00	IRPH entidades	0,00	+	anual	SANTURTZI	1163	507	211	9028
706	24-abr-07	2101	2095 0064 90 8501866757	72.121,45	59.121,71	06/04/2000	06/04/2025	FRANCES	mensual	variable	5,00	IRPH entidades	0,00	+	anual	PORTUGALETE	1264	147	108	2977
707	24-abr-07	2101	2095 0041 00 8501868108	90.151,82	69.916,76	05/04/2000	05/04/2030	FRANCES	mensual	variable	5,00	IRPH entidades	0,00	+	anual	BILBAO	0	177	130	13452-N
708	24-abr-07	2101	2095 0221 30 8501869076	90.151,82	78.207,28	20/03/2000	04/04/2030	FRANCES	mensual	variable	5,00	IRPH entidades	0,00	+	anual	BILBAO	0	71	71	4534
709	24-abr-07	2101	2095 0055 60 8501872321	96.161,94	83.468,48	19/04/2000	19/04/2030	FRANCES	mensual	variable	5,00	IRPH entidades	0,00	+	anual	GERNIKA	971	208	26	5839
710	24-abr-07	2101	2095 0504 30 8501873232	72.121,45	62.550,45	24/03/2000	24/03/2030	FRANCES	mensual	variable	5,00	IRPH entidades	0,00	+	anual	LEGANES	1075	233	18	19160
711	24-abr-07	2101	2095 0009 80 8501873270	23.630,77	19.384,42	30/03/2000	30/03/2025	FRANCES	mensual	variable	5,00	IRPH entidades	0,00	+	anual	BILBAO	0	1240	98	45053
712	24-abr-07	2101	2095 0094 00 8501873914	45.256,21	37.123,90	30/03/2000	30/03/2025	FRANCES	mensual	variable	5,00	IRPH entidades	0,00	+	anual	BARAKALDO	884	211	58	5830
713	24-abr-07	2101	2095 0065 30 8501877674	42.070,85	36.855,64	22/08/2000	22/08/2030	FRANCES	mensual	variable	4,25	IRPH entidades	0,00	+	anual	CASTRO-URDIALES	491	60	38	8545
714	24-abr-07	2101	2095 0092 10 8501881051	78.131,57	58.813,73	29/03/2000	29/03/2025	FRANCES	mensual	variable	5,00	IRPH entidades	0,00	+	anual	BARAKALDO	1118	845	118	18188
715	24-abr-07	2101	2095 0326 10 8501884637	90.151,82	73.226,88	12/04/2000	12/04/2025	FRANCES	mensual	variable	4,38	Euribor año hipotecario	0,75	+	anual	BILBAO	0	371	45	12011
716	24-abr-07	2101	2095 0523 30 8501886385	90.151,82	73.929,29	27/03/2000	27/03/2025	FRANCES	mensual	variable	5,00	IRPH entidades	0,00	+	anual	ARGANDA DEL REY	2109	446	157	20075
717	24-abr-07	2101	2095 0180 90 8501888247	81.737,65	66.955,97	31/03/2000	31/03/2025	FRANCES	mensual	variable	4,88	IRPH entidades	0,00	+	anual	BARAKALDO	1118	845	77	8289 N
718	24-abr-07	2101	2095 0236 30 8501888162	60.101,21	43.931,65	10/04/2000	10/12/2019	FRANCES	mensual	variable	5,00	IRPH entidades	0,00	+	anual	BILBAO	1762	1708	85	47366
719	24-abr-07	2101	2095 0496 40 8501893692	72.121,45	59.541,94	05/04/2000	05/12/2034	FRANCES	mensual	variable	3,92	Euribor año hipotecario	0,70	+	anual	MADRID	1902	1817	180	22331
720	24-abr-07	2101	2095 0087 71 8501895011	90.151,82	78.097,92	12/04/2000	12/04/2030	FRANCES	mensual	variable	5,00	IRPH entidades	0,00	+	anual	BILBAO	1509	241	161	7547N
721	24-abr-07	2101	2095 0109 10 8501896879	46.878,94	40.731,14	30/03/2000	30/03/2030	FRANCES	mensual	variable	5,00	IRPH entidades	0,00	+	anual	BARAKALDO	860	655	12	30614AN
722	24-abr-07	2101	2095 0047 80 8501897741	144.242,91	124.438,76	28/03/2000	28/03/2030	FRANCES	mensual	variable	5,13	Euribor año hipotecario	1,00	+	anual	BILBAO	1456	686	50	15202AN
723	24-abr-07	2101	2095 0243 71 8501898031	48.080,97	29.826,99	11/05/2000	11/05/2015	FRANCES	mensual	variable	4,50	IRPH entidades	0,00	+	anual	BILBAO	1650	916	182	30032
724	24-abr-07	2101	2095 0472 10 8501901953	90.151,82	78.304,11	29/03/2000	29/03/2030	FRANCES	mensual	variable	4,71	Euribor año hipotecario	0,65	+	anual	MADRID	1138	235	21	13630
725	24-abr-07	2101	2095 0241 80 8501914960	72.121,45	59.708,26	20/07/2000	20/07/2025	FRANCES	mensual	variable	4,75	IRPH entidades	0,00	+	anual	DURANGO	1638	19	135	1366
726	24-abr-07	2101	2095 0099 30 8501915639	96.161,94	71.950,51	26/04/2000	26/07/2025	FRANCES	mensual	variable	3,75	IRPH entidades	0,00	+	anual	DURANGO	1491	95	166	4043
727	24-abr-07	2101	2095 0055 60 8501915793	96.161,94	83.163,05	28/04/2000	28/04/2030	FRANCES	mensual	variable	3,85	Euribor año	0,85	+	anual	GERNIKA-LUMO	803	168	10	13426
728	24-abr-07	2101	2095 0119 90 8501916856	108.482,68	94.308,37	05/05/2000	05/05/2030	FRANCES	mensual	variable	4,00	IRPH entidades	0,00	+	anual	BILBAO	340	1239	101	20590-A
729	24-abr-07	2101	2095 0193 10 8501922167	72.722,46	63.292,90	05/05/2000	05/05/2030	FRANCES	mensual	variable	4,50	IRPH entidades	0,00	+	anual	PORTUGALETE	1082	339	189	9485
730	24-abr-07	2101	2095 0180 90 8501924787	66.111,33	57.512,53	10/05/2000	10/05/2030	FRANCES	mensual	variable	4,00	IRPH entidades	0,00	+	anual	BARAKALDO	1139	862	91	27065-A
731	24-abr-07	2101	2095 0222 81 8501926431	93.156,88	75.938,17	19/05/2000	02/06/2025	FRANCES	mensual	variable	4,63	Euribor año hipotecario	0,75	+	anual	BILBAO	1534	74	76	5642
732	24-abr-07	2101	2095 0089 60 8501932266	66.111,33	57.543,30	16/05/2000	16/05/2030	FRANCES	mensual	variable	4,00	IRPH entidades	0,00	+	anual	SANTURTZI	1017	361	13	8322
733	24-abr-07	2101	2095 0215 40 8501932646	69.116,39	60.155,81	22/05/2000	22/05/2030	FRANCES	mensual	variable	4,50	IRPH entidades	0,00	+	anual	BILBAO	1515	781	57	33534
734	24-abr-07	2101	2095 0014 20 8501933084	120.202,42	78.100,07	12/04/2000	12/04/2020	FRANCES	mensual	variable	4,28	Euribor año	0,65	+	anual	BILBAO	1580	516	62	24939
735	24-abr-07	2101	2095 0499 81 8501940851	72.121,45	39.924,64	04/04/2000	04/06/2016	FRANCES	mensual	variable	5,00	Euribor año hipotecario	0,75	+	anual	ALCALA DE HENARES	3669	203	51	22161
736	24-abr-07	2101	2095 0306 50 8501940864	131.621,65	110.519,08	19/05/2000	19/05/2030	FRANCES	mensual	variable	3,86	Euribor año hipotecario	0,75	+	anual	BARAKALDO	1145	867	77	45022
737	24-abr-07	2101	2095 0034 70 8501940980	90.151,82	72.413,93	05/05/2000	05/05/2030	FRANCES	mensual	variable	4,50	Euribor año hipotecario	0,75	+	anual	BILBAO	0	56	112	757
738	24-abr-07	2101	2095 0285 50 8501944552	48.080,97	39.477,61	03/05/2000	03/05/2025	FRANCES	mensual	variable	4,00	IRPH entidades	0,00	+	anual	SANTO?A	1288	44	24	4417
739	24-abr-07	2101	2095 0494 50 8501947865	90.151,82	75.313,18	28/06/2000	28/06/2030	FRANCES	mensual	variable	4,63	Euribor año hipotecario	0,75	+	anual	LOGRO?O	1503	1503	114	23119
740	24-abr-07	2101	2095 0062 10 8501948031	72.121,45	62.709,45	11/09/2000	11/09/2030	FRANCES	mensual	variable	4,50	Euribor año hipotecario	0,75	+	anual	BILBAO	1652	76	209	4230
741	24-abr-07	2101	2095 0062 10 8501948084	68.731,74	59.761,96	11/09/2000	11/09/2030	FRANCES	mensual	variable	4,50	Euribor año hipotecario	0,75	+	anual	BILBAO	1652	77	7	4237
742	24-abr-07	2101	2095 0062 10 8501948099	71.328,12	62.019,41	14/09/2000	14/09/2030	FRANCES	mensual	variable	4,50	Euribor año hipotecario	0,75	+	anual	BILB AO	1652	76	191	4224
743	24-abr-07	2101	2095 0041 00 8501949793	69.116,39	60.403,12	16/06/2000	16/06/2030	FRANCES	mensual	variable	4,00	IRPH entidades	0,00	+	anual	BILBAO	0	265	105	18444

Auto numérico	Fecha Informacion	Entidad	Certificado de Transmisión de Hipoteca	Importe Inicial	Saldo Vivo	Fecha Formalizacion	Fecha Finalizacion	Tipo Amortizacion	Frecuencia Cobro	Interes f/v	Tipo Interes Actual	Indice de referencia	Margen s/Indice	Margen +/-	Frecuencia Rev Tipo	Registro Propiedad	Tomo	Libro	Folio	Finca
744	24-abr-07	2101	2095 0062 10 8501951500	76.028,03	66.105,97	11/09/2000	11/09/2030	FRANCES	mensual	variable	4,50	Euribor año hipotecario	0,75	+	anual	BILBAO	1652	76	173	4218
745	24-abr-07	2101	2095 0062 10 8501952371	71.219,93	61.925,55	14/09/2000	14/09/2030	FRANCES	mensual	variable	4,50	Euribor año hipotecario	0,75	+	anual	BILBAO	0	76	185	4222
746	24-abr-07	2101	2095 0062 10 8501952445	76.929,55	66.889,93	14/09/2000	14/09/2030	FRANCES	mensual	variable	4,50	Euribor año hipotecario	0,75	+	anual	BILBAO	0	76	206	4229
747	24-abr-07	2101	2095 0062 10 8501952536	69.116,39	56.967,89	14/09/2000	14/09/2025	FRANCES	mensual	variable	4,50	Euribor año hipotecario	0,75	+	anual	BILBAO	1652	76	200	4227
748	24-abr-07	2101	2095 0476 90 8501953605	138.232,78	119.502,01	25/04/2000	25/04/2030	FRANCES	mensual	variable	3,90	Euribor año hipotecario	0,90	+	anual	S S REYES	580	477	218	30753.0
749	24-abr-07	2101	2095 0028 80 8501957078	45.075,91	39.299,21	09/06/2000	09/06/2030	FRANCES	mensual	variable	4,00	IRPH entidades	0,00	+	anual	BILBAO	0	478	202	14158A
750	24-abr-07	2101	2095 0041 00 8501957574	90.151,82	74.004,07	19/06/2000	19/06/2025	FRANCES	mensual	variable	4,00	MULTIPLE T	0,00	+	anual	BILBAO	0	211	77	15003
751	24-abr-07	2101	2095 0322 10 8501958295	120.202,42	103.842,01	15/05/2000	15/05/2030	FRANCES	mensual	variable	4,15	Euribor año	0,90	+	anual	BARAKALDO	941	228	213	5376
752	24-abr-07	2101	2095 0040 60 8501963816	60.101,21	44.984,07	11/05/2000	11/05/2020	FRANCES	mensual	variable	4,00	IRPH entidades	0,00	+	anual	DURANGO	1051	115	74	2886
753	24-abr-07	2101	2095 0232 50 8501968151	60.101,21	49.295,49	07/07/2000	07/07/2025	FRANCES	mensual	variable	4,75	Euribor año hipotecario	0,75	+	anual	PORTUGALETE	1171	377	184	19386
754	24-abr-07	2101	2095 0190 60 8501969535	57.985,65	50.506,08	27/04/2000	27/04/2030	FRANCES	mensual	variable	3,75	IRPH entidades	0,00	+	anual	PORTUGALETE	1156	165	104	11576
755	24-abr-07	2101	2095 0306 50 8501970363	168.283,39	148.242,82	03/06/2000	03/06/2030	FRANCES	mensual	variable	4,25	Euribor año	1,00	+	anual	VILLARCAYO	2066	116	20	16467
756	24-abr-07	2101	2095 0327 40 8501973860	33.055,67	27.219,79	08/05/2000	08/05/2025	FRANCES	mensual	variable	4,00	IRPH entidades	0,00	+	anual	BARAKALDO	1050	255	39	13871
757	24-abr-07	2101	2095 0262 70 8501977622	66.111,33	53.858,99	05/06/2000	05/06/2025	FRANCES	mensual	variable	4,00	Euribor año hipotecario	0,75	+	anual	ZARAGOZA	4390	274	202	14435
758	24-abr-07	2101	2095 0184 70 8501982075	37.262,75	32.529,71	02/06/2000	02/06/2030	FRANCES	mensual	variable	4,00	IRPH entidades	0,00	+	anual	BARAKALDO	952	231	225	2309
759	24-abr-07	2101	2095 0118 90 8501988476	39.065,79	34.095,44	10/08/2000	10/08/2030	FRANCES	mensual	variable	5,00	Euribor año hipotecario	1,00	+	anual	SANTO?A	1643	37	6	3870
760	24-abr-07	2101	2095 0031 30 8502000786	132.222,66	112.323,75	20/06/2000	20/06/2029	FRANCES	mensual	variable	4,75	IRPH entidades	0,00	+	anual	DURANGO	1665	71	32	5571
761	24-abr-07	2101	2095 0087 70 8502012863	84.141,69	69.632,94	26/06/2000	26/06/2025	FRANCES	mensual	variable	4,75	IRPH entidades	0,00	+	anual	BARAKALDO	969	236	25	7617
762	24-abr-07	2101	2095 0043 10 8502014666	72.121,45	44.611,43	19/05/2000	19/05/2015	FRANCES	mensual	variable	4,00	IRPH entidades	0,00	+	anual	GERNIKA	1119	205	13	6518
763	24-abr-07	2101	2095 0099 30 8502020718	84.141,69	57.030,47	05/07/2000	05/11/2018	FRANCES	mensual	variable	4,40	IRPH entidades	0,15	+	anual	DURANGO	1656	105	151	2549
764	24-abr-07	2101	2095 0500 50 8502023056	81.136,63	46.707,10	30/05/2000	30/04/2026	FRANCES	mensual	variable	3,95	Euribor año hipotecario	0,70	+	anual	ALCOBENDAS	812	711	201	3168
765	24-abr-07	2101	2095 0274 30 8502026781	42.070,85	36.722,52	07/06/2000	07/06/2030	FRANCES	mensual	variable	4,00	IRPH entidades	0,00	+	anual	CASTRO-URDIALES	541	443	190	79/1
766	24-abr-07	2101	2095 0028 80 8502027519	75.126,51	65.542,33	02/06/2000	02/06/2030	FRANCES	mensual	variable	4,00	IRPH entidades	0,00	+	anual	BILBAO	0	476	22	14564
767	24-abr-07	2101	2095 0036 60 8502033759	72.121,45	62.920,65	26/05/2000	26/05/2030	FRANCES	mensual	variable	4,00	IRPH entidades	0,00	+	anual	DURANGO	1668	364	1	5572
768	24-abr-07	2101	2095 0569 10 8502034543	90.151,82	67.710,20	15/06/2000	15/06/2020	FRANCES	mensual	variable	4,00	IRPH entidades	0,00	+	anual	BILBAO	0	410	54	22863
769	24-abr-07	2101	2095 0067 20 8502039824	102.172,06	88.978,24	24/05/2000	24/05/2030	FRANCES	mensual	variable	4,00	IRPH entidades	0,00	+	anual	BALMASEDA	1065	100	152	6981
770	24-abr-07	2101	2095 0099 30 8502045422	96.161,94	78.999,13	08/06/2000	08/06/2025	FRANCES	mensual	variable	4,25	Euribor año hipotecario	1,00	+	anual	DURANGO	1202	246	1	5023
771	24-abr-07	2101	2095 0466 21 8502048881	67.914,37	59.194,83	31/05/2000	31/05/2030	FRANCES	mensual	variable	4,00	IRPH entidades	0,00	+	anual	SAN SEBASTIAN DE LOS REYES	821	689	115	5107-0
772	24-abr-07	2101	2095 0376 60 8502050236	150.253,03	111.090,30	25/05/2000	25/05/2020	FRANCES	mensual	variable	4,32	Euribor año hipotecario	0,60	+	anual	BILBAO	0	237	56	16817
773	24-abr-07	2101	2095 0041 00 8502075597	63.106,27	41.317,33	20/07/2000	20/08/2022	FRANCES	mensual	variable	4,25	IRPH entidades	0,00	+	anual	DURANGO	1623	223	170	5470
774	24-abr-07	2101	2095 0466 20 8502088988	117.197,36	102.205,58	21/06/2000	21/06/2030	FRANCES	mensual	variable	4,00	IRPH entidades	0,00	+	anual	S.S. REYES	599	494	15	18090
775	24-abr-07	2101	2095 0466 20 8502090822	86.305,34	74.197,27	16/06/2000	16/07/2033	FRANCES	mensual	variable	3,95	Euribor año hipotecario	0,70	+	anual	SAN SEBASTIAN DE LOS REYES	837	83	96	6523
776	24-abr-07	2101	2095 0191 00 8502091427	138.232,78	119.757,18	14/06/2000	14/06/2030	FRANCES	mensual	variable	4,63	MULTIPLE T	0,00	+	anual	BARAKALDO	1121	848	209	41565
777	24-abr-07	2101	2095 0569 10 8502091957	54.091,09	46.958,74	30/05/2000	30/05/2030	FRANCES	mensual	variable	4,25	Euribor año hipotecario	1,00	+	anual	AMURRIO	796	152	39	8700-N
778	24-abr-07	2101	2095 0504 30 8502096575	96.161,94	71.717,02	20/06/2000	20/06/2020	FRANCES	mensual	variable	4,15	Euribor año hipotecario	0,90	+	anual	GETAFE	801	34	3	2814
779	24-abr-07	2101	2095 0470 20 8502097393	96.161,94	83.250,64	12/06/2000	30/06/2030	FRANCES	mensual	variable	3,95	Euribor año hipotecario	0,70	+	anual	MADRID	2613	0	32	29246
780	24-abr-07	2101	2095 0101 50 8502100506	156.263,15	129.405,79	27/06/2000	27/06/2025	FRANCES	mensual	variable	4,00	IRPH entidades	0,00	+	anual	BILBAO	1506	46	217	4057
781	24-abr-07	2101	2095 0262 70 8502102216	120.202,42	98.661,41	14/06/2000	14/06/2025	FRANCES	mensual	mixto	4,25	Euribor año hipotecario	1,00	+	anual	ZARAGOZA	2370	508	215	21330
782	24-abr-07	2101	2095 0494 50 8502102936	96.161,94	83.568,97	09/06/2000	09/06/2030	FRANCES	mensual	variable	4,25	Euribor año hipotecario	1,00	+	anual	SANTO?A	1400	107	79	4.586-N
783	24-abr-07	2101	2095 0273 90 8502104456	87.146,76	71.392,50	15/06/2000	15/06/2025	FRANCES	mensual	variable	4,63	MULTIPLE T	0,00	+	anual	BILBAO	1666	206	220	7951
784	24-abr-07	2101	2095 0488 30 8502108826	53.309,77	46.196,57	27/06/2000	27/06/2030	FRANCES	mensual	variable	4,00	Euribor año hipotecario	0,75	+	anual	GERNIKA-LUMO	1122	40	79	2086/BIS
785	24-abr-07	2101	2095 0351 90 8502112602	66.111,33	54.787,11	03/07/2000	03/07/2025	FRANCES	mensual	variable	4,75	IRPH entidades	0,00	+	anual	BILBAO	0	1250	156	24312
786	24-abr-07	2101	2095 0305 00 8502123705	111.187,24	96.765,91	02/08/2000	02/08/2030	FRANCES	mensual	variable	4,88	MULTIPLE T	0,00	+	anual	PORTUGALETE	1283	430	34	15901-B
787	24-abr-07	2101	2095 0111 20 8502126330	51.271,08	42.001,98	09/06/2000	09/06/2025	FRANCES	mensual	variable	4,63	MULTIPLE T	0,00	+	anual	BILBAO	0	864	30	37742
788	24-abr-07	2101	2095 0023 50 8502127811	108.182,18	90.008,53	07/07/2000	07/07/2035	FRANCES	mensual	variable	4,75	MULTIPLE T	0,00	+	anual	DURANGO	1652	357	215	22247
789	24-abr-07	2101	2095 0026 90 8502131334	156.263,15	135.561,34	27/07/2000	27/07/2030	FRANCES	mensual	variable	4,75	Euribor año hipotecario	0,75	+	anual	GERNIKA	800	176	170	3904
790	24-abr-07	2101	2095 0317 70 8502132323	66.111,33	54.596,23	26/06/2000	26/06/2025	FRANCES	mensual	variable	4,25	Euribor año hipotecario	1,00	+	anual	BARAKALDO	1062	802	100	11226
791	24-abr-07	2101	2095 0064 90 8502134033	63.781,09	72.237,04	22/06/2000	22/06/2030	FRANCES	mensual	variable	4,37	Euribor año hipotecario	0,65	+	anual	PORTUGALETE	1268	148	77	7416
792	24-abr-07	2101	2095 0569 10 8502140328	90.151,82	79.237,85	25/09/2000	25/09/2030	FRANCES	mensual	variable	4,25	IRPH entidades	0,00	+	anual	BILBAO	1	196	51	14191-N
793	24-abr-07	2101	2095 0516 10 8502141604	71.219,93	58.261,75	23/06/2000	23/06/2025	FRANCES	mensual	variable	4,75	Euribor año hipotecario	0,75	+	anual	JACA	1049	16	221	1471
794	24-abr-07	2101	2095 0126 20 8502152648	88.851,31	78.015,14	12/07/2000	12/07/2030	FRANCES	mensual	variable	4,75	MULTIPLE T	0,00	+	anual	BILBAO	1745	38	165	2254
795	24-abr-07	2101	2095 0066 80 8502154172	78.131,57	68.530,48	04/09/2000	04/09/2030	FRANCES	mensual	variable	4,25	IRPH entidades	0,00	+	anual	BARAKALDO	1150	274	39	12945
796	24-abr-07	2101	2095 0315 80 8502155921	152.056,06	132.591,06	20/09/2000	20/09/2030	FRANCES	mensual	variable	5,00	MULTIPLE T	0,00	+	anual	GERNIKA	1082	39	179	2829
797	24-abr-07	2101	2095 0160 41 8502158111	78.131,57	58.583,60	06/07/2000	06/07/2020	FRANCES	mensual	variable	4,75	MULTIPLE T	0,00	+	anual	BILBAO	1	476	211	10473
798	24-abr-07	2101	2095 0056 00 8502158352	60.101,21	49.871,17	07/07/2000	07/07/2025	FRANCES	mensual	variable	4,25	IRPH entidades	0,00	+	anual	PORTUGALETE	1263	101	127	3417
799	24-abr-07	2101	2095 0064 90 8502166656	72.121,45	59.142,56	02/08/2000	02/08/2025	FRANCES	mensual	variable	4,75	Euribor año hipotecario	0,75	+	anual	PORTUGALETE	1214	138	189	5710
800	24-abr-07	2101	2095 0347 90 8502170361	56.495,14	49.460,01	11/07/2000	11/07/2030	FRANCES	mensual	variable	4,25	IRPH entidades	0,00	+	anual	BEGO?A	1611	877	164	5244
801	24-abr-07	2101	2095 0230 60 8502173299	88.634,26	77.427,25	11/07/2000	11/07/2030	FRANCES	mensual	variable	4,25	IRPH entidades	0,00	+	anual	MADRID	1144	237	29	13764
802	24-abr-07	2101	2095 0023 50 8502173396	99.167,00	86.207,16	20/07/2000	20/07/2030	FRANCES	mensual	variable	4,13	MULTIPLE T	0,00	+	anual	DURANGO	1417	197	156	3349
803	24-abr-07	2101	2095 0361 60 8502177371	84.141,69	72.698,87	19/06/2000	19/06/2030	FRANCES	mensual	variable	4,75	Euribor año hipotecario	0,75	+	anual	BILBAO	0	38	220	2258
804	24-abr-07	2101	2095 0496 40 8502180359	101.571,05	88.691,20	20/07/2000	20/07/2030	FRANCES	mensual	variable	4,25	IRPH entidades	0,00	+	anual	MADRID	1840	1389	65	19567
805	24-abr-07	2101	2095 0079 90 8502184767	90.151,82	67.625,64	19/07/2000	19/07/2020	FRANCES	mensual	variable	4,75	MULTIPLE T	1,00	+	anual	BILBAO	310	1252	71	18526
806	24-abr-07	2101	2095 0262 70 8502185304	207.349,18	181.097,05	06/10/2000	06/10/2030	FRANCES	mensual	variable	4,94	Euribor año hipotecario	0,85	+	anual	ZARAGOZA	2783	855	25	20624/V
807	24-abr-07	2101	2095 0049 70 8502185756	81.136,63	70.561,50	14/07/2000	14/07/2030	FRANCES	mensual	variable	4,56	Euribor año hipotecario	0,70	+	anual	DURANGO	1666	55	35	3191
808	24-abr-07	2101	2095 0300 80 8502188611	90.151,82	78.304,15	10/07/2000	10/07/2030	FRANCES	mensual	variable	4,25	Euribor año hipotecario	0,75	+	anual	BARAKALDO	1147	868	136	25866B
809	24-abr-07	2101	2095 0126 20 8502192037	87.146,76	71.672,25	18/07/2000	18/07/2025	FRANCES	mensual	variable	4,75	MULTIPLE T	0,00	+	anual	BILBAO	1745	39	144	2316
810	24-abr-07	2101	2095 0014 20 8502199294	51.206,23	42.645,62	14/09/2000	14/09/2025	FRANCES	mensual	variable	4,25	IRPH entidades	0,00	+	anual	BILBAO	1930	470	158	9746A
811	24-abr-07	2101	2095 0497 90 8502220247	100.369,02	87.044,10	27/07/2000	27/07/2030	FRANCES	mensual	variable	4,20	Euribor año hipotecario	0,70	+	anual	MADRID	1755	611	55	8094
812	24-abr-07	2101	2095 0092 10 8502221863	57.096,15	49.750,71	07/09/2000	07/09/2030	FRANCES	mensual	variable	4,88	MULTIPLE T	0,00	+	anual	BARAKALDO	1118	845	182	29969-B
813	24-abr-07	2101	2095 0064 30 8502224558	81.136,63	66.893,76	01/08/2000	01/08/2025	FRANCES	mensual	variable	4,88	MULTIPLE T	0,00	+	anual	BARAKALDO	877	667	27	25844-A
814	24-abr-07	2101	2095 0065 30 8502234661	84.141,69	63.810,22	05/09/2000	05/07/2029	FRANCES	mensual	variable	5,00	MULTIPLE T	0,00	+	anual	SANTURTZI	1177	521	134	18629
815	24-abr-07	2101	2095 0364 10 8502243368	78.131,57	65.273,27	27/10/2000	27/10/2025	FRANCES	mensual	variable	4,00	MULTIPLE T	0,00	+	anual	BILBAO	0	1260	41	22209/B
816	24-abr-07	2101	2095 0000 70 8502244741	54.091,09	47.099,96	26/07/2000	26/07/2030	FRANCES	mensual	variable	4,75	MULTIPLE T	0,00	+	anual	BILBAO	1528	118	194	7996
817	24-abr-07	2101	2095 0212 00 8502246808	90.151,82	73.761,69	24/10/2000	07/11/2025	FRANCES	mensual	variable	4,50	MULTIPLE T	0,00	+	semestral	BILBAO	0	1055	22	28314/A
818	24-abr-07	2101	2095 0060 50 8502247187	66.111,33	55.128,31	12/09/2000	12/09/2025	FRANCES	mensual	variable	4,25	IRPH entidades	0,00	+	anual	BARAKALDO	1068	822	200	40721
819	24-abr-07	2101	2095 0281 70 8502247250	181.926,36	137.418,21	20/09/2000	20/09/2020	FRANCES	mensual	variable	4,88	MULTIPLE T	0,00	+	anual	BARAKALDO	1021	769	217	43356
820	24-abr-07	2101	2095 0093 60 8502247396	108.182,18	89.840,69	24/07/2000	26/07/2025	FRANCES	mensual	variable	4,75	IRPH entidades	0,00	+	anual	BILBAO	0	19	51	999
821	24-abr-07	2101	2095 0109 10 8502249962	45.075,91	37.162,87	02/08/2000	02/08/2025	FRANCES	mensual	variable	4,88	MULTIPLE T	0,00	+	anual	BARAKALDO	1011	762	120	10444
822	24-abr-07	2101	2095 0086 20 8502250260	102.172,06	86.966,03	30/08/2000	15/09/2030	FRANCES	mensual	variable	4,88	MULTIPLE T	0,00	+	anual	SANTURTZI	1183	527	18	17139
823	24-abr-07	2101	2095 0266 50 8502252079	57.096,15	43.313,04	02/08/2000	02/08/2020	FRANCES	mensual	variable	4,25	IRPH entidades	0,00	+	anual	BARAKALDO	1148	869	143	32327BIS
824	24-abr-07	2101	2095 0497 90 8502258562	72.121,45	59.906,74	28/07/2000	28/07/2025	FRANCES	mensual	variable	4,25	IRPH entidades	0,00	+	anual	COLMENAR VIEJO	649	64	143	4050-481
825	24-abr-07	2101	2095 0079 90 8502258879	90.151,82	54.295,72	27/10/2000	27/09/2019	FRANCES	mensual	variable	3,66	Euribor año hipotecario	0,75	+	anual	BILBAO	1535	1481	127	38654
826	24-abr-07	2101	2095 0036 60 8502273460	108.182,18	93.538,74	28/07/2000	08/08/2030	FRANCES	mensual	variable	4,67	Euribor año hipotecario	0,75	+	anual	DURANGO	1675	366	61	22847

Auto numérico	Fecha Información	Entidad	Certificado de Transmisión de Hipoteca	Importe Inicial	Saldo Vivo	Fecha Formalización	Fecha Finalización	Tipo Amortización	Frecuencia Cobro	Interes f/v	Tipo Interes Actual	Indice de referencia	Margen s/Indice	Margen +/-	Frecuencia Rev Tipo	Registro Propiedad	Tomo	Libro	Folio	Finca
827	24-abr-07	2101	2095 0320 20 8502291336	108.182,18	81.372,63	07/09/2000	07/09/2020	FRANCES	mensual	variable		5,00 Euribor año hipotecario	0,75	+	anual	GERNIKA	1124	241	109	6519
828	24-abr-07	2101	2095 0005 10 8502292232	44.474,90	31.681,03	21/09/2000	21/09/2020	FRANCES	mensual	variable		4,25 IRPH entidades	0,00	+	anual	SANTO DOMINGO DE LA CALZAD	1113	88	167	7669.0
829	24-abr-07	2101	2095 0036 60 8502295174	54.091,09	45.020,40	12/09/2000	12/09/2025	FRANCES	mensual	variable		5,00 IRPH entidades	0,00	+	anual	BILBAO	1708	248	104	6424A
830	24-abr-07	2101	2095 0103 41 8502298561	156.263,15	136.091,37	08/09/2000	08/09/2030	FRANCES	mensual	variable		4,88 MULTIPLE T	0,00	+	anual	BILBAO	1094	345	105	20810
831	24-abr-07	2101	2095 0327 40 8502303868	40.868,82	35.664,42	25/09/2000	25/09/2030	FRANCES	mensual	variable		4,88 MULTIPLE T	0,00	+	anual	PORTUGALETE	1137	367	94	3905
832	24-abr-07	2101	2095 0302 70 8502308429	60.101,21	41.833,75	07/09/2000	07/04/2026	FRANCES	mensual	variable		4,65 Euribor año hipotecario	0,90	+	anual	PORTUGALETE	1091	122	6	3563
833	24-abr-07	2101	2095 0141 40 8502318566	72.121,45	63.209,16	21/09/2000	21/09/2030	FRANCES	mensual	variable		5,00 IRPH entidades	0,00	+	anual	DURANGO	1481	204	130	404/E
834	24-abr-07	2101	2095 0507 70 8502319063	75.126,51	62.661,45	07/09/2000	07/12/2028	FRANCES	mensual	variable		4,25 IRPH entidades	0,00	+	anual	MADRID	2103	1	38	61353-N
835	24-abr-07	2101	2095 0130 21 8502319751	48.080,97	35.817,98	27/09/2000	27/12/2022	FRANCES	mensual	variable		5,00 MULTIPLE T	1,00	+	anual	GERNIKA	774	168	34	2759
836	24-abr-07	2101	2095 0241 80 8502321427	72.121,45	55.178,03	17/10/2000	17/10/2020	FRANCES	mensual	variable		4,50 IRPH entidades	0,00	+	anual	DURANGO	1681	48	49	1486
837	24-abr-07	2101	2095 0497 90 8502324432	150.253,03	127.624,57	29/09/2000	05/10/2030	FRANCES	mensual	variable		4,45 Euribor año hipotecario	0,70	+	anual	COLMENAR VIEJO	936	332	112	15277
838	24-abr-07	2101	2095 0056 00 8502325168	62.888,43	52.616,16	03/11/2000	03/11/2025	FRANCES	mensual	variable		4,50 IRPH entidades	0,00	+	anual	PORTUGALETE	1163	168	66	16449
839	24-abr-07	2101	2095 0214 10 8502328188	54.091,09	46.314,36	11/09/2000	11/12/2029	FRANCES	mensual	variable		4,88 MULTIPLE T	0,00	+	anual	BILBAO	0	964	223	20569-B
840	24-abr-07	2101	2095 0023 51 8502329451	84.141,69	52.804,34	22/09/2000	22/01/2020	FRANCES	mensual	variable		4,76 Euribor año hipotecario	0,70	+	anual	DURANGO	1660	228	153	5426
841	24-abr-07	2101	2095 0502 40 8502330220	105.177,12	92.191,63	08/09/2000	08/09/2030	FRANCES	mensual	variable		4,25 IRPH entidades	0,00	+	anual	MOSTOLES	1384	190	172	9249
842	24-abr-07	2101	2095 0000 70 8502334341	96.161,94	83.748,51	12/09/2000	12/09/2030	FRANCES	mensual	variable		4,88 MULTIPLE T	0,00	+	anual	BILBAO	395	1255	126	22154/A
843	24-abr-07	2101	2095 0130 20 8502348099	64.909,31	54.257,42	29/09/2000	29/09/2025	FRANCES	mensual	variable		4,25 IRPH entidades	0,00	+	anual	GERNIKA	1112	235	47	4767
844	24-abr-07	2101	2095 0095 50 8502348878	108.182,18	89.782,06	06/10/2000	06/10/2025	FRANCES	mensual	variable		5,00 MULTIPLE T	0,00	+	anual	BILBAO	1698	314	149	8816
845	24-abr-07	2101	2095 0302 70 8502351665	84.141,69	69.921,16	17/11/2000	17/11/2025	FRANCES	mensual	variable		3,88 MULTIPLE T	0,00	+	anual	SANTURTZI	1189	533	20	11279
846	24-abr-07	2101	2095 0499 80 8502352897	67.072,95	58.986,17	22/09/2000	22/09/2030	FRANCES	mensual	variable		4,25 IRPH entidades	0,00	+	anual	MADRID	0	672	9	39222
847	24-abr-07	2101	2095 0275 80 8502354516	39.065,79	32.634,77	17/10/2000	17/10/2025	FRANCES	mensual	variable		4,50 IRPH entidades	0,00	+	anual	BALMASEDA	971	60	7	1813D.N
848	24-abr-07	2101	2095 0281 70 8502354837	77.230,06	58.335,94	20/09/2000	20/09/2020	FRANCES	mensual	variable		4,88 MULTIPLE T	0,00	+	anual	BARAKALDO	1021	769	215	43354
849	24-abr-07	2101	2095 0212 00 8502360376	40.627,27	35.708,10	23/10/2000	23/10/2030	FRANCES	mensual	variable		4,50 IRPH entidades	0,00	+	anual	BILBAO	0	132	211	8596
850	24-abr-07	2101	2095 0015 70 8502361458	81.136,63	68.471,24	29/11/2000	29/11/2025	FRANCES	mensual	variable		4,25 IRPH entidades	0,25	+	anual	BILBAO	1529	795	108	11517
851	24-abr-07	2101	2095 0080 50 8502372696	45.075,91	32.753,26	20/12/2000	20/04/2022	FRANCES	mensual	variable		4,75 IRPH entidades	0,00	+	anual	MARBELLA	1200	199	203	8923
852	24-abr-07	2101	2095 0389 70 8502375868	78.131,57	68.114,79	02/10/2000	05/10/2030	FRANCES	mensual	variable		4,50 Euribor año hipotecario	0,75	+	anual	TORRELAVEGA	1359	637	133	35911
853	24-abr-07	2101	2095 0504 30 8502381905	48.080,97	42.223,81	05/10/2000	05/10/2030	FRANCES	mensual	variable		4,50 IRPH entidades	0,00	+	anual	LEGANES	918	76	126	6373
854	24-abr-07	2101	2095 0112 70 8502383142	132.222,66	116.577,51	08/01/2001	08/01/2031	FRANCES	mensual	variable		4,75 IRPH entidades	0,00	+	anual	BILBAO	1915	1861	118	60479
855	24-abr-07	2101	2095 0505 80 8502384870	106.980,15	89.053,38	02/10/2000	02/10/2025	FRANCES	mensual	variable		4,50 IRPH entidades	0,00	+	anual	ALCORCON	1225	486	6	12429-duplicad
856	24-abr-07	2101	2095 0056 00 8502398257	66.111,33	51.101,97	31/10/2000	31/10/2020	FRANCES	mensual	variable		4,75 IRPH entidades	0,00	+	anual	PORTUGALETE	1267	75	165	3017
857	24-abr-07	2101	2095 0371 30 8502401496	72.121,45	59.668,18	17/11/2000	17/11/2025	FRANCES	mensual	variable		3,88 Euribor año hipotecario	0,25	+	anual	BARAKALDO	1157	876	82	29169
858	24-abr-07	2101	2095 0061 50 8502402130	99.167,00	84.982,52	16/11/2000	16/11/2030	FRANCES	mensual	variable		4,75 IRPH entidades	0,75	+	anual	PORTUGALETE	1072	52	134	1528
859	24-abr-07	2101	2095 0103 40 8502406101	34.796,10	30.795,67	16/02/2001	16/02/2031	FRANCES	mensual	variable		4,98 IRPH entidades	0,25	+	anual	BILBAO	1558	1276	201	45785
860	24-abr-07	2101	2095 0230 60 8502406914	96.161,94	80.189,53	19/10/2000	19/10/2025	FRANCES	mensual	variable		4,50 IRPH entidades	0,10	+	anual	MADRID	860	456	32	2742
861	24-abr-07	2101	2095 0190 60 8502407523	96.161,94	63.867,96	12/03/2001	12/03/2022	FRANCES	mensual	variable		5,00 IRPH entidades	0,00	+	anual	PORTUGALETE	1138	158	103	15397
862	24-abr-07	2101	2095 0065 30 8502414387	123.207,48	108.561,29	30/10/2000	30/10/2030	FRANCES	mensual	variable		4,60 IRPH entidades	0,10	+	anual	SANTURTZI	1186	530	93	13920
863	24-abr-07	2101	2095 0188 50 8502415718	90.151,82	79.735,30	09/11/2000	09/11/2030	FRANCES	mensual	variable		4,75 IRPH entidades	0,25	+	anual	PORTUGALETE	1007	46	7	3184
864	24-abr-07	2101	2095 0495 10 8502416156	90.151,82	79.577,83	06/02/2001	06/02/2031	FRANCES	mensual	variable		5,00 IRPH entidades	0,00	+	anual	MADRID	387	698	83	48944
865	24-abr-07	2101	2095 0350 40 8502418928	66.111,33	55.135,11	20/11/2000	06/12/2025	FRANCES	mensual	variable		3,88 MULTIPLE T	0,00	+	anual	BILBAO	1992	532	61	19906
866	24-abr-07	2101	2095 0301 20 8502419157	77.356,27	64.290,07	09/11/2000	09/11/2025	FRANCES	mensual	variable		3,88 MULTIPLE T	0,00	+	anual	BARAKALDO	832	637	44	35615/B
867	24-abr-07	2101	2095 0212 00 8502420973	48.080,97	40.345,43	05/12/2000	05/12/2025	FRANCES	mensual	variable		4,00 IRPH entidades	0,00	+	anual	BILBAO	1718	258	169	7474C
868	24-abr-07	2101	2095 0476 10 8502425038	97.363,96	85.492,02	08/11/2000	08/11/2030	FRANCES	mensual	variable		4,75 Euribor año hipotecario	1,00	+	anual	MADRID	1897	753	101	9283
869	24-abr-07	2101	2095 0100 00 8502430139	59.500,20	42.769,00	15/11/2000	15/11/2020	FRANCES	mensual	variable		4,50 IRPH entidades	0,00	+	anual	BILBAO	1566	142	109	8859
870	24-abr-07	2101	2095 0193 10 8502434678	96.161,94	71.457,14	13/11/2000	13/11/2025	FRANCES	mensual	variable		4,42 Euribor año	0,70	+	anual	PORTUGALETE	1293	433	48	9362
871	24-abr-07	2101	2095 0381 00 8502445713	70.138,11	62.034,07	27/10/2000	27/10/2030	FRANCES	mensual	variable		4,75 IRPH entidades	0,25	+	anual	BILBAO	2139	679	219	23257
872	24-abr-07	2101	2095 0353 80 8502455850	126.212,54	111.504,24	25/01/2001	25/01/2031	FRANCES	mensual	variable		4,50 Euribor año hipotecario	1,00	+	anual	BILBAO	2266	806	207	31744
873	24-abr-07	2101	2095 0516 10 8502458108	76.328,54	67.104,28	13/11/2000	07/12/2030	FRANCES	mensual	variable		4,25 Euribor año hipotecario	1,00	+	anual	ZARAGOZA	2766	838	196	13214
874	24-abr-07	2101	2095 0062 10 8502460075	132.222,66	112.649,01	18/12/2000	18/12/2029	FRANCES	mensual	variable		3,88 MULTIPLE T	0,00	+	anual	BILBAO	0	92	43	2468
875	24-abr-07	2101	2095 0495 10 8502461098	90.151,82	74.432,18	08/11/2000	08/11/2025	FRANCES	mensual	variable		4,45 Euribor año hipotecario	0,70	+	anual	MADRID	2152	1166	125	11918
876	24-abr-07	2101	2095 0382 50 8502464806	126.212,54	111.573,51	12/01/2001	12/01/2031	FRANCES	mensual	variable		4,25 IRPH entidades	0,00	+	anual	CASTRO-URDIALES	571	472	195	44082
877	24-abr-07	2101	2095 0036 60 8502466039	90.151,82	67.692,36	27/11/2000	27/02/2025	FRANCES	mensual	variable		4,75 IRPH entidades	0,25	+	anual	DURANGO	1684	230	107 vto	7771
878	24-abr-07	2101	2095 0065 30 8502472849	96.161,94	79.618,02	17/11/2000	17/11/2030	FRANCES	mensual	variable		3,88 MULTIPLE T	0,00	+	anual	PORTUGALETE	1186	94	71	4403
879	24-abr-07	2101	2095 0126 20 8502472931	57.613,14	51.049,76	29/11/2000	29/11/2030	FRANCES	mensual	variable		4,25 IRPH entidades	0,25	+	anual	BILBAO	1769	40	101	2361
880	24-abr-07	2101	2095 0002 60 8502479177	144.242,91	130.379,59	24/01/2001	24/01/2036	FRANCES	mensual	variable		3,98 Euribor año hipotecario	0,60	+	anual	BILBAO	0	164	205	9665
881	24-abr-07	2101	2095 0051 80 8502480858	138.232,78	123.357,69	15/05/2001	15/05/2031	FRANCES	mensual	variable		4,75 IRPH entidades	0,25	+	anual	DURANGO	1713	232	96	17224
882	24-abr-07	2101	2095 0501 10 8502484278	156.300,00	47.227,69	19/01/2001	19/12/2021	FRANCES	mensual	mixto		4,50 Euribor año hipotecario	0,60	+	anual	ALCALA DE HENARES	3706	69	75	4956
883	24-abr-07	2101	2095 0523 30 8502496959	138.232,78	121.876,50	30/11/2000	30/11/2030	FRANCES	mensual	variable		4,50 IRPH entidades	0,00	+	anual	ALCALA DE HENARES	3748	0	195	5798
884	24-abr-07	2101	2095 0181 30 8502511349	55.894,13	49.526,03	30/11/2000	30/11/2030	FRANCES	mensual	variable		4,25 IRPH entidades	0,25	+	anual	SANTURCE	979	332	160	14788
885	24-abr-07	2101	2095 0067 20 8502512283	90.151,82	79.747,39	23/02/2001	23/02/2031	FRANCES	mensual	variable		5,15 IRPH entidades	0,15	+	anual	BALMASEDA	901	78	188	3361
886	24-abr-07	2101	2095 0040 60 8502526013	99.167,00	83.539,16	05/12/2000	05/12/2025	FRANCES	mensual	variable		5,00 IRPH entidades	0,25	+	anual	DURANGO	1257	136	58	3970
887	24-abr-07	2101	2095 0245 60 8502526786	60.101,21	52.878,35	11/01/2001	11/01/2031	FRANCES	mensual	variable		4,13 MULTIPLE T	0,00	+	anual	BILBAO	1779	1045	82	34496/A
888	24-abr-07	2101	2095 0494 50 8502531551	114.192,30	100.438,26	27/11/2000	27/11/2030	FRANCES	mensual	variable		4,75 Euribor año hipotecario	1,00	+	anual	LOGRO?O	1237	1237	58	15983
889	24-abr-07	2101	2095 0474 00 8502533242	87.146,76	75.905,65	30/11/2000	30/07/2030	FRANCES	mensual	variable		4,50 IRPH entidades	0,00	+	anual	ALCALA DE HENARES	3558	103	96	13951
890	24-abr-07	2101	2095 0277 70 8502535784	75.126,51	66.099,61	25/01/2001	05/02/2031	FRANCES	mensual	variable		4,25 MULTIPLE T	0,00	+	anual	BARAKALDO	1164	881	1	25946-B
891	24-abr-07	2101	2095 0335 20 8502536340	77.746,93	65.165,62	21/12/2000	21/05/2029	FRANCES	mensual	variable		3,88 MULTIPLE T	0,00	+	anual	DURANGO	1411	51	44	3190
892	24-abr-07	2101	2095 0496 40 8502542050	98.565,99	86.960,87	14/12/2000	14/12/2030	FRANCES	mensual	variable		4,75 IRPH entidades	0,00	+	anual	MADRID	0	18	171	1810
893	24-abr-07	2101	2095 0190 60 8502543546	54.091,09	41.944,64	10/01/2001	10/01/2021	FRANCES	mensual	variable		4,25 IRPH entidades	0,00	+	anual	PORTUGALETE	1138	158	130	15411
894	24-abr-07	2101	2095 0090 21 8502556291	42.070,85	35.544,55	02/01/2001	02/01/2026	FRANCES	mensual	variable		5,00 IRPH entidades	0,25	+	anual	PORTUGALETE	1269	183	23	17115
895	24-abr-07	2101	2095 0089 60 8502559233	147.247,97	130.073,60	12/01/2001	12/01/2031	FRANCES	mensual	variable		4,75 IRPH entidades	0,00	+	anual	SANTURTZI	1013	357	160	15572
896	24-abr-07	2101	2095 0382 21 8502561641	85.343,73	69.322,00	29/12/2000	29/12/2030	FRANCES	mensual	variable		4,75 IRPH entidades	0,00	+	anual	VILLACARRIEDO	1109	94	80	10124
897	24-abr-07	2101	2095 0520 10 8502562225	78.131,57	64.850,90	26/12/2000	26/12/2025	FRANCES	mensual	variable		4,70 Euribor año hipotecario	0,70	+	anual	COLLADO-VILLALBA	2743	626	48	22622
898	24-abr-07	2101	2095 0225 10 8502562740	65.508,01	55.620,97	24/01/2001	24/01/2026	FRANCES	mensual	variable		4,50 IRPH entidades	0,25	+	anual	BARAKALDO	1009	761	26	26704A
899	24-abr-07	2101	2095 0505 80 8502563573	77.530,56	68.149,11	05/12/2000	05/12/2030	FRANCES	mensual	variable		4,75 IRPH entidades	0,00	+	anual	ALCORCON	1015	279	206	15359
900	24-abr-07	2101	2095 0010 40 8502573288	58.502,52	45.034,27	18/12/2000	18/12/2020	FRANCES	mensual	variable		3,88 IRPH entidades	0,00	+	anual	BILBAO	1587	157	66	10245
901	24-abr-07	2101	2095 0502 40 8502576561	84.141,69	74.105,26	20/12/2000	20/12/2030	FRANCES	mensual	variable		4,75 IRPH entidades	0,00	+	anual	FUENLABRADA	1210	155	34	1122
902	24-abr-07	2101	2095 0061 50 8502585141	66.111,33	58.523,33	22/12/2000	22/12/2030	FRANCES	mensual	variable		5,00 IRPH entidades	0,25	+	anual	PORTUGALETE	1075	53	87	5230
903	24-abr-07	2101	2095 0040 60 8502586510	120.202,42	104.795,39	29/01/2001	07/02/2031	FRANCES	mensual	variable		4,52 Euribor año hipotecario	0,60	+	anual	DURANGO	1717	76	10	5997
904	24-abr-07	2101	2095 0499 80 8502588653	108.182,18	94.257,65	19/12/2000	19/12/2030	FRANCES	mensual	variable		4,70 Euribor año hipotecario	0,70	+	anual	MADRID	1595	194	73	10468
905	24-abr-07	2101	2095 0509 60 8502599722	173.091,49	150.568,14	27/12/2000	27/12/2030	FRANCES	mensual	variable		4,95 Euribor año hipotecario	0,70	+	anual	EJEA DE LOS CABALLEROS	1528	216	222	10404
906	24-abr-07	2101	2095 0031 30 8502611791	70.318,42	59.528,53	24/01/2001	24/01/2026	FRANCES	mensual	variable		5,00 IRPH entidades	0,25	+	anual	BILBAO	1717	257	77	10015
907	24-abr-07	2101	2095 0466 20 8502612191	90.151,82	75.743,69	22/01/2001	22/01/2026	FRANCES	mensual	variable		4,75 IRPH entidades	0,00	+	anual	SAN SEBASTIAN DE LOS REYES	909	757	114	5378.0
908	24-abr-07	2101	2095 0099 30 8502624245	99.167,00	86.988,73	18/12/2000	18/12/2030	FRANCES	mensual	variable		3,88 MULTIPLE T	1,00	+	anual	DURANGO	1694	371	132	22803
909	24-abr-07	2101	2095 0474 00 8502624849	73.323,48	64.716,88	03/01/2001	03/01/2031	FRANCES	mensual	variable		4,75 IRPH entidades	0,00	+	anual	ALCALA DE HENARES	3914	434	115	38371

Auto numérico	Fecha Información	Entidad	Certificado de Transmisión de Hipoteca	Importe Inicial	Saldo Vivo	Fecha Formalización	Fecha Finalización	Tipo Amortización	Frecuencia Cobro	Interes f/v	Tipo Interes Actual	Indice de referencia	Margen s/Indice	Margen +/-	Frecuencia Rev Tipo	Registro Propiedad	Tomo	Libro	Folio	Finca
910	24-abr-07	2101	2095 0098 90 8502632083	48.060,97	42.603,51	28/02/2001	28/02/2031	FRANCES	mensual	variable	4,25	IRPH entidades	0,00	+	anual	BARAKALDO	1152	872	95	11802
911	24-abr-07	2101	2095 0381 01 8502640231	84.141,69	31.329,78	12/01/2001	12/08/2027	FRANCES	mensual	variable	4,90	IRPH entidades	0,25	+	anual	BILBAO	2247	787	172	12068/A
912	24-abr-07	2101	2095 0010 40 8502668840	87.747,77	73.934,29	30/01/2001	30/01/2026	FRANCES	mensual	variable	4,13	IRPH entidades	0,00	+	anual	BILBAO	1616	552	1	14263
913	24-abr-07	2101	2095 0063 40 8502679447	78.131,57	69.026,87	07/02/2001	07/02/2031	FRANCES	mensual	variable	5,00	IRPH entidades	0,00	+	anual	PORTUGALETE	1294	434	193	7735
914	24-abr-07	2101	2095 0063 40 8502682648	69.693,36	58.356,79	04/01/2001	07/01/2026	FRANCES	mensual	variable	4,13	MULTIPLE T	0,00	+	anual	PORTUGALETE	1274	150	174	12327
915	24-abr-07	2101	2095 0479 30 8502682973	76.929,55	67.857,06	23/01/2001	23/01/2031	FRANCES	mensual	variable	4,75	IRPH entidades	0,00	+	anual	MADRID	2160	1174	192	9502
916	24-abr-07	2101	2095 0040 60 8502688956	102.172,06	88.023,96	19/01/2001	19/01/2026	FRANCES	mensual	variable	4,25	IRPH entidades	0,00	+	anual	DURANGO	1473	157	192	5136
917	24-abr-07	2101	2095 0010 40 8502697614	91.353,84	72.887,70	26/01/2001	02/02/2031	FRANCES	mensual	variable	4,25	IRPH entidades	0,00	+	anual	BILBAO	1647	583	91	5255
918	24-abr-07	2101	2095 0245 60 8502703481	90.151,82	72.752,74	30/01/2001	30/08/2027	FRANCES	mensual	variable	4,75	IRPH entidades	0,00	+	anual	BILBAO	1759	1025	28	9952
919	24-abr-07	2101	2095 0065 30 8502709747	42.070,85	32.609,79	19/01/2001	03/02/2021	FRANCES	mensual	variable	5,00	IRPH entidades	0,00	+	anual	SANTURTZI	997	341	59	13871
920	24-abr-07	2101	2095 0154 50 8502725309	105.177,12	93.426,27	30/01/2001	30/01/2031	FRANCES	mensual	variable	5,00	IRPH entidades	0,25	+	anual	DURANGO	1700	57	117	3348
921	24-abr-07	2101	2095 0103 40 8502740036	51.086,03	42.686,21	26/01/2001	26/01/2026	FRANCES	mensual	variable	4,13	Euribor año hipotecario	0,75	+	anual	BILBAO	2145	685	151	28498
922	24-abr-07	2101	2095 0275 80 8502745925	96.161,94	80.527,71	06/02/2001	06/02/2026	FRANCES	mensual	variable	4,35	Euribor año hipotecario	0,85	+	anual	BALMASEDA	1024	87	163	6674
923	24-abr-07	2101	2095 0486 20 8502747519	95.560,92	84.343,92	17/01/2001	17/01/2031	FRANCES	mensual	variable	4,75	IRPH entidades	0,00	+	anual	ALGETE	3384	255	158	10245
924	24-abr-07	2101	2095 0467 71 8502757491	78.131,57	68.350,21	23/01/2001	23/01/2031	FRANCES	mensual	variable	4,70	Euribor año hipotecario	0,70	+	anual	MADRID	973	973	174	14438
925	24-abr-07	2101	2095 0368 90 8502772592	112.389,26	84.265,27	28/02/2001	28/02/2031	FRANCES	mensual	variable	4,50	IRPH entidades	0,25	+	anual	PORTUGALETE	1291	187	117	17237
926	24-abr-07	2101	2095 0064 91 8502777841	84.141,69	71.098,27	06/02/2001	06/02/2026	FRANCES	mensual	variable	4,35	IRPH entidades	0,10	+	anual	PORTUGALETE	1037	111	104	8725
927	24-abr-07	2101	2095 0193 10 8502778805	105.177,12	93.299,89	18/01/2001	18/01/2031	FRANCES	mensual	variable	5,00	IRPH entidades	0,25	+	anual	PORTUGALETE	1103	86	160	4956
928	24-abr-07	2101	2095 0078 40 8502786278	75.126,51	62.663,11	09/02/2001	09/02/2026	FRANCES	mensual	variable	4,25	Euribor año	0,75	+	anual	BALMASEDA	1014	52	135	2020-N
929	24-abr-07	2101	2095 0109 10 8502803541	72.121,45	63.439,30	21/02/2001	08/03/2031	FRANCES	mensual	variable	4,50	Euribor año hipotecario	0,75	+	anual	BILBAO	1864	504	29	9996/A
930	24-abr-07	2101	2095 0028 80 8502809144	93.156,88	76.783,27	09/02/2001	09/02/2031	FRANCES	mensual	variable	5,00	IRPH entidades	0,00	+	anual	BILBAO	1340	439	174	2441
931	24-abr-07	2101	2095 0321 70 8502820905	96.161,94	81.134,83	06/06/2001	06/06/2026	FRANCES	mensual	variable	4,63	MULTIPLE T	0,00	+	anual	GERNIKA-LUMO	1160	211	70	5790
932	24-abr-07	2101	2095 0497 90 8502823623	90.151,82	78.884,89	15/03/2001	15/03/2031	FRANCES	mensual	variable	4,95	Euribor año hipotecario	0,70	+	anual	COLMENAR VIEJO	977	345	8	15518
933	24-abr-07	2101	2095 0028 80 8502829167	78.131,57	69.488,89	08/05/2001	05/06/2031	FRANCES	mensual	variable	4,00	IRPH entidades	0,00	+	anual	BILBAO	0	386	32	12686
934	24-abr-07	2101	2095 0509 60 8502834838	85.343,72	75.352,29	12/02/2001	12/02/2031	FRANCES	mensual	variable	5,00	IRPH entidades	0,00	+	anual	ZARAGOZA	2558	696	173	26906
935	24-abr-07	2101	2095 0470 20 8502836134	87.146,76	76.861,77	08/03/2001	08/03/2031	FRANCES	mensual	variable	5,25	Euribor año hipotecario	1,00	+	anual	MADRID	2451	1289	170	18743
936	24-abr-07	2101	2095 0479 30 8502837634	58.298,17	51.584,62	18/04/2001	18/04/2031	FRANCES	mensual	variable	5,00	IRPH entidades	0,00	+	anual	MADRID	561	415	39	8985
937	24-abr-07	2101	2095 0392 20 8502841444	108.182,18	92.100,78	13/02/2001	13/02/2031	FRANCES	mensual	variable	4,65	Euribor año hipotecario	0,65	+	anual	SANTANDER	2236	322	201	34129
938	24-abr-07	2101	2095 0119 90 8502851465	90.151,82	79.843,87	09/03/2001	09/03/2031	FRANCES	mensual	variable	5,00	IRPH entidades	0,00	+	anual	BILBAO	2177	717	90	8687/A
939	24-abr-07	2101	2095 0361 60 8502854447	100.669,53	88.843,43	07/03/2001	07/03/2031	FRANCES	mensual	variable	4,25	MULTIPLE T	0,00	+	anual	BILBAO	1546	482	184	8920
940	24-abr-07	2101	2095 0307 10 8502859124	131.177,12	118.510,79	27/02/2001	27/02/2031	FRANCES	mensual	variable	4,88	IRPH entidades	0,00	+	anual	BILBO	1184	85	55	1715
941	24-abr-07	2101	2095 0111 20 8502862986	96.161,94	78.376,99	08/02/2001	08/02/2031	FRANCES	mensual	variable	4,30	Euribor año hipotecario	0,80	+	anual	DURANGO	1700	57	71	3333
942	24-abr-07	2101	2095 0516 10 8502866558	52.288,05	43.798,20	05/02/2001	05/12/2023	FRANCES	mensual	variable	3,97	Euribor año hipotecario	0,75	+	anual	ZARAGOZA	4339	223	212	12112
943	24-abr-07	2101	2095 0222 80 8502876769	91.954,85	81.278,11	20/02/2001	20/02/2031	FRANCES	mensual	variable	5,00	IRPH entidades	0,00	+	anual	CASTRO-URDIALES	589	488	183	20587
944	24-abr-07	2101	2095 0193 10 8502878366	96.161,94	86.989,97	08/01/2002	08/01/2032	FRANCES	mensual	variable	4,50	IRPH entidades	0,25	+	anual	PORTUGALETE	1314	441	22	5276
945	24-abr-07	2101	2095 0257 20 8502887481	120.202,42	106.643,50	09/03/2001	07/04/2031	FRANCES	mensual	variable	5,00	IRPH entidades	0,00	+	anual	PORTUGALETE	1086	341	53	9075
946	24-abr-07	2101	2095 0496 40 8502888318	95.560,92	79.815,33	13/03/2001	13/03/2026	FRANCES	mensual	variable	4,95	Euribor año hipotecario	0,70	+	anual	MADRID	448	448	168	41058
947	24-abr-07	2101	2095 0503 90 8502899592	96.161,94	75.920,08	16/02/2001	16/02/2026	FRANCES	mensual	variable	4,70	Euribor año hipotecario	0,70	+	anual	LEGANES	954	112	36	9818
948	24-abr-07	2101	2095 0274 30 8502917929	99.167,00	87.928,43	07/03/2001	07/03/2031	FRANCES	mensual	variable	4,25	IRPH entidades	0,00	+	anual	CASTRO-URDIALES	562	464	149	10498
949	24-abr-07	2101	2095 0212 00 8502918411	120.202,42	106.937,54	05/09/2001	05/09/2031	FRANCES	mensual	variable	5,13	Euribor año hipotecario	1,00	+	anual	BILBAO	0	660	140	30820/A
950	24-abr-07	2101	2095 0180 90 8502921460	120.202,42	101.209,23	30/03/2001	30/03/2026	FRANCES	mensual	variable	4,25	MULTIPLE T	0,00	+	anual	BARAKALDO	905	217	14	4903
951	24-abr-07	2101	2095 0498 30 8502922994	138.232,78	122.112,73	31/05/2001	31/05/2031	FRANCES	mensual	variable	3,95	Euribor año hipotecario	0,70	+	anual	LAS ROZAS	2580	587	193	32879
952	24-abr-07	2101	2095 0496 40 8502933417	111.187,24	97.291,35	13/03/2001	13/03/2031	FRANCES	mensual	variable	4,95	Euribor año hipotecario	0,70	+	anual	MADRID	0	448	46	40936
953	24-abr-07	2101	2095 0353 80 8502934078	49.884,00	41.942,70	09/04/2001	09/04/2026	FRANCES	mensual	variable	5,05	Euribor año hipotecario	0,80	+	anual	BILBAO	1777	317	175	13035
954	24-abr-07	2101	2095 0254 90 8502934123	120.202,42	100.420,99	14/03/2001	14/03/2026	FRANCES	mensual	variable	4,88	Euribor año	0,75	+	anual	BILBAO	1443	109	201	5038N
955	24-abr-07	2101	2095 0065 31 8502934961	96.161,94	80.036,13	26/03/2001	23/04/2029	FRANCES	mensual	variable	5,10	Euribor año hipotecario	0,85	+	anual	SANTURTZI	1104	448	75	6581
956	24-abr-07	2101	2095 0365 40 8502939136	39.065,79	30.515,16	01/03/2001	01/03/2021	FRANCES	mensual	variable	4,25	IRPH entidades	0,00	+	anual	BILBAO	1911	451	185	6008/A
957	24-abr-07	2101	2095 0327 40 8502941139	96.161,94	84.815,24	09/03/2001	09/03/2031	FRANCES	mensual	variable	4,25	MULTIPLE T	0,00	+	anual	BARACALDO	1168	277	21	7923
958	24-abr-07	2101	2095 0036 60 8502943326	153.258,09	117.486,68	22/03/2001	22/03/2031	FRANCES	mensual	variable	4,71	Euribor año hipotecario	0,65	+	anual	DURANGO	1709	376	134	23440
959	24-abr-07	2101	2095 0180 90 8502943330	44.150,35	34.655,38	07/05/2001	07/05/2021	FRANCES	mensual	variable	3,88	IRPH entidades	0,00	+	anual	BARAKALDO	1153	873	148	45158
960	24-abr-07	2101	2095 0529 00 8502947451	66.111,33	57.848,96	02/03/2001	02/03/2031	FRANCES	mensual	variable	4,95	Euribor año hipotecario	0,70	+	anual	MOSTOLES	1391	197	150	411
961	24-abr-07	2101	2095 0193 10 8502951301	132.222,66	116.253,50	27/03/2001	27/03/2031	FRANCES	mensual	variable	4,33	Euribor año hipotecario	0,70	+	anual	SANTURTZI	1118	462	149	8838
962	24-abr-07	2101	2095 0061 50 8502951506	81.136,63	71.092,52	23/03/2001	23/03/2031	FRANCES	mensual	variable	4,88	Euribor año hipotecario	0,75	+	anual	PORTUGALETE	1267	75	200	1359
963	24-abr-07	2101	2095 0282 10 8502956348	43.463,46	34.193,60	03/04/2001	03/04/2021	FRANCES	mensual	variable	5,25	IRPH entidades	0,25	+	anual	ETXEBARRI	1	84	200	4733
964	24-abr-07	2101	2095 0474 00 8502957491	75.126,51	66.447,07	20/03/2001	20/03/2031	FRANCES	mensual	variable	5,00	IRPH entidades	0,00	+	anual	ALCALA DE HENARES	3252	77	48	6041
965	24-abr-07	2101	2095 0282 10 8502958062	44.516,40	39.637,97	04/04/2001	04/04/2031	FRANCES	mensual	variable	5,25	IRPH entidades	0,25	+	anual	BILBAO	1	85	133	4777
966	24-abr-07	2101	2095 0141 40 8502967888	96.161,94	64.089,30	19/03/2001	19/03/2016	FRANCES	mensual	variable	4,25	MULTIPLE T	1,00	+	anual	BILBAO	0	211	9	14960-N
967	24-abr-07	2101	2095 0326 10 8502969146	108.182,18	96.300,82	07/06/2001	07/06/2031	FRANCES	mensual	variable	4,00	IRPH entidades	0,00	+	anual	BILBAO	0	388	107	6231
968	24-abr-07	2101	2095 0282 11 8502970151	36.946,29	32.895,93	09/04/2001	09/04/2031	FRANCES	mensual	variable	5,25	IRPH entidades	0,25	+	anual	BILBAO	1	85	18	4743
969	24-abr-07	2101	2095 0496 40 8502971377	78.732,59	69.762,26	23/03/2001	23/03/2031	FRANCES	mensual	variable	5,00	IRPH entidades	0,00	+	anual	MADRID	0	34	181	3297
970	24-abr-07	2101	2095 0503 90 8502975820	114.192,30	100.667,54	07/05/2001	07/05/2031	FRANCES	mensual	variable	3,95	Euribor año hipotecario	0,70	+	anual	GETAFE	1086	319	25	30560
971	24-abr-07	2101	2095 0517 40 8502976976	90.151,82	75.425,89	04/04/2001	04/04/2026	FRANCES	mensual	variable	4,79	Euribor año hipotecario	0,70	+	anual	SAN FERNANDO DE HENARES	1251	359	217	6786
972	24-abr-07	2101	2095 0332 90 8502983357	150.253,03	125.092,07	19/03/2001	19/03/2026	FRANCES	mensual	variable	4,13	Euribor año hipotecario	0,50	+	anual	BILBAO	0	159	54	468
973	24-abr-07	2101	2095 0214 10 8502985409	96.161,94	84.654,80	10/05/2001	06/06/2031	FRANCES	mensual	variable	4,58	Euribor año hipotecario	0,70	+	semestral	BILBAO	1432	81	94	5274
974	24-abr-07	2101	2095 0314 30 8502986873	72.121,45	60.533,59	23/03/2001	23/03/2026	FRANCES	mensual	variable	5,25	Euribor año hipotecario	1,00	+	anual	GERNIKA-LUMO	1112	235	83	9214
975	24-abr-07	2101	2095 0352 30 8502987104	84.141,69	74.827,59	21/03/2001	21/03/2031	FRANCES	mensual	variable	5,25	IRPH entidades	0,25	+	anual	BILBAO	0	168	71	2280
976	24-abr-07	2101	2095 0312 41 8502990121	108.182,18	95.473,40	21/03/2001	21/03/2031	FRANCES	mensual	variable	4,25	MULTIPLE T	0,00	+	anual	BILBAO	1464	219	72	12052
977	24-abr-07	2101	2095 0037 01 8503001841	38.944,16	34.674,77	03/04/2001	12/04/2031	FRANCES	mensual	variable	5,25	IRPH entidades	0,25	+	anual	BILBAO	1	85	161	4784
978	24-abr-07	2101	2095 0282 10 8503001863	38.451,86	34.236,54	03/04/2001	05/04/2031	FRANCES	mensual	variable	5,25	IRPH entidades	0,25	+	anual	BILBAO	1	85	165	4785
979	24-abr-07	2101	2095 0037 00 8503007700	44.367,33	31.703,69	03/04/2001	10/09/2019	FRANCES	mensual	variable	5,25	IRPH entidades	0,25	+	anual	BILBAO	1	84	212	4736
980	24-abr-07	2101	2095 0472 10 8503011428	90.151,82	80.491,85	05/04/2001	05/02/2036	FRANCES	mensual	variable	4,00	Euribor año hipotecario	0,60	+	anual	MADRID	1747	256	90	18456
981	24-abr-07	2101	2095 0080 50 8503017639	120.202,42	106.300,49	03/05/2001	03/05/2031	FRANCES	mensual	variable	4,50	MULTIPLE T	0,00	+	anual	BARAKALDO	927	704	72	9856
982	24-abr-07	2101	2095 0509 60 8503024342	108.182,18	90.350,26	02/04/2001	02/04/2026	FRANCES	mensual	variable	4,73	Euribor año hipotecario	0,60	+	anual	MADRID	1037	176	184	12115
983	24-abr-07	2101	2095 0282 10 8503032459	44.367,33	39.503,26	03/04/2001	03/04/2031	FRANCES	mensual	variable	5,25	IRPH entidades	0,25	+	anual	BILBAO	1	85	181	4789
984	24-abr-07	2101	2095 0473 60 8503035012	116.295,84	102.024,09	17/04/2001	17/04/2031	FRANCES	mensual	variable	4,95	Euribor año hipotecario	0,70	+	anual	COSLADA	1085	402	82	28217
985	24-abr-07	2101	2095 0161 90 8503035050	42.070,85	32.656,16	03/04/2001	04/04/2021	FRANCES	mensual	variable	5,00	IRPH entidades	0,00	+	anual	BILBAO	0	85	129	4776
986	24-abr-07	2101	2095 0282 10 8503038349	37.029,64	30.829,82	03/04/2001	03/04/2031	FRANCES	mensual	variable	5,25	Euribor año hipotecario	1,00	+	anual	BILBAO	1	84	204	4734
987	24-abr-07	2101	2095 0099 30 8503040449	96.161,94	81.044,26	04/05/2001	04/05/2026	FRANCES	mensual	variable	4,50	MULTIPLE T	0,00	+	anual	DURANGO	1433	41	108	1142
988	24-abr-07	2101	2095 0193 10 8503042689	120.202,42	105.748,28	28/03/2001	28/03/2031	FRANCES	mensual	variable	4,38	Euribor año hipotecario	0,75	+	anual	CASTRO-URDIALES	593	492	55	22847
989	24-abr-07	2101	2095 0016 10 8503045470	102.172,06	85.990,68	19/04/2001	19/04/2026	FRANCES	mensual	variable	4,38	MULTIPLE T	0,00	+	anual	BILBAO	108	1283	121	6620
990	24-abr-07	2101	2095 0304 60 8503046529	96.161,94	84.980,65	03/04/2001	03/04/2031	FRANCES	mensual	variable	4,50	MULTIPLE T	1,00	+	anual	DURANGO	1043	202	138	14273
991	24-abr-07	2101	2095 0518 90 8503048809	64.909,31	54.648,13	12/04/2001	05/05/2026	FRANCES	mensual	variable	3,95	Euribor año hipotecario	0,70	+	anual	VALENCIA	1786	827	160	63917
992	24-abr-07	2101	2095 0356 10 8503051805	95.440,72	75.865,26	25/04/2001	25/04/2026	FRANCES	mensual	variable	4,50	IRPH entidades	0,00	+	anual	BILBAO	2116	656	74	7943/A

Auto numérico	Fecha Informacion	Entidad	Certificado de Transmisión de Hipoteca	Importe Inicial	Saldo Vivo	Fecha Formalizacion	Fecha Finalizacion	Tipo Amortizacion	Frecuencia Cobro	Interes f/v	Tipo Interes Actual	Indice de referencia	Margen s/Indice	Margen +/-	Frecuencia Rev Tipo	Registro Propiedad	Tomo	Libro	Folio	Finca
993	24-abr-07	2101	2095 0141 40 8503051917	102.172,06	90.548,06	05/04/2001	05/04/2031	FRANCES	mensual	variable	5,00	IRPH entidades	0,00	+	anual	LAREDO	954	489	94	8.591,0
994	24-abr-07	2101	2095 0472 11 8503060921	141.237,84	128.224,72	03/05/2001	03/09/2036	FRANCES	mensual	mixto	4,15	Euribor año hipotecario	0,65	+	anual	LAS ROZAS	2424	431	16	20129
995	24-abr-07	2101	2095 0337 10 8503061752	102.172,06	85.273,62	10/04/2001	10/04/2026	FRANCES	mensual	variable	4,22	Euribor año hipotecario	0,60	+	anual	DURANGO	1061	215	5	14801
996	24-abr-07	2101	2095 0352 30 8503062912	37.653,41	33.610,88	25/04/2001	25/04/2031	FRANCES	mensual	variable	4,00	IRPH entidades	0,25	+	anual	BILBAO	1161	133	156	8623
997	24-abr-07	2101	2095 0329 30 8503067847	162.273,27	142.347,02	20/04/2001	20/04/2031	FRANCES	mensual	variable	4,78	Euribor año hipotecario	0,65	+	anual	BILBAO	1518	244	42	8592
998	24-abr-07	2101	2095 0504 31 8503069071	97.964,97	86.797,77	05/04/2001	05/04/2031	FRANCES	mensual	variable	5,00	IRPH entidades	0,00	+	anual	FUENLABRADA	1311	250	140	2673
999	24-abr-07	2101	2095 0193 10 8503075968	96.161,94	84.902,12	24/04/2001	24/04/2031	FRANCES	mensual	variable	4,48	Euribor año hipotecario	0,85	+	anual	PORTUGALETE	1299	436	209	14892
1000	24-abr-07	2101	2095 0065 30 8503079111	133.665,09	118.036,71	02/05/2001	02/05/2031	FRANCES	mensual	variable	4,50	MULTIPLE T	0,00	+	anual	SANTURTZI	1025	369	181	11902
1001	24-abr-07	2101	2095 0078 40 8503085463	72.121,45	64.267,02	09/05/2001	09/05/2031	FRANCES	mensual	variable	4,25	IRPH entidades	0,25	+	anual	BALMASEDA	1059	125	102	7324-II
1002	24-abr-07	2101	2095 0080 50 8503088956	102.172,06	89.638,76	10/04/2001	10/04/2031	FRANCES	mensual	variable	4,38	Euribor año hipotecario	0,75	+	anual	BARAKALDO	1164	881	188	19554
1003	24-abr-07	2101	2095 0008 30 8503100915	42.070,85	35.726,26	25/04/2001	25/04/2026	FRANCES	mensual	variable	3,75	IRPH entidades	0,00	+	anual	BILBAO	1673	213	50	6267
1004	24-abr-07	2101	2095 0126 20 8503105913	144.242,91	126.586,52	25/04/2001	25/04/2031	FRANCES	mensual	variable	4,22	Euribor año hipotecario	0,60	+	anual	BILBAO	0	78	156	4994
1005	24-abr-07	2101	2095 0037 00 8503116260	43.272,87	34.065,11	09/04/2001	09/04/2021	FRANCES	mensual	variable	5,25	IRPH entidades	0,25	+	anual	BILBAO	0	85	118	4773
1006	24-abr-07	2101	2095 0130 20 8503116368	120.202,42	100.602,08	21/05/2001	21/05/2026	FRANCES	mensual	variable	3,73	Euribor año hipotecario	0,60	+	anual	GERNIKA-LUMO	1155	243	80	5384
1007	24-abr-07	2101	2095 0005 10 8503121551	159.268,21	140.633,05	17/07/2001	17/07/2031	FRANCES	mensual	variable	4,63	Euribor año hipotecario	0,75	+	anual	BILBAO	0	216	191	5876
1008	24-abr-07	2101	2095 0307 10 8503122319	180.303,63	140.536,25	30/05/2001	30/05/2021	FRANCES	mensual	variable	4,45	Euribor año hipotecario	0,70	+	anual	BILBAO	1164	82	168	5402A
1009	24-abr-07	2101	2095 0496 40 8503125839	78.131,57	69.430,59	31/05/2001	31/05/2031	FRANCES	mensual	variable	4,25	Euribor año hipotecario	1,00	+	anual	MADRID	1588	272	37	15712
1010	24-abr-07	2101	2095 0257 20 8503128046	102.172,06	84.358,72	09/05/2001	07/06/2031	FRANCES	mensual	variable	4,63	Euribor año hipotecario	0,75	+	anual	SANTURTZI	996	340	34	11102
1011	24-abr-07	2101	2095 0109 10 8503135106	141.237,84	118.367,74	18/06/2001	18/06/2031	FRANCES	mensual	variable	3,72	Euribor año hipotecario	0,50	+	anual	BILBAO	0	854	106	11352-B
1012	24-abr-07	2101	2095 0471 70 8503136052	66.111,33	58.161,08	04/05/2001	04/05/2031	FRANCES	mensual	variable	3,95	Euribor año hipotecario	0,70	+	anual	MADRID	2812	2253	217	61321
1013	24-abr-07	2101	2095 0050 30 8503145724	126.212,54	95.307,00	25/04/2001	25/04/2021	FRANCES	mensual	variable	3,65	Euribor año hipotecario	0,65	+	anual	BILBAO	1785	1051	149	12718
1014	24-abr-07	2101	2095 0366 90 8503147616	69.194,52	61.520,35	10/05/2001	10/05/2031	FRANCES	mensual	variable	4,00	IRPH entidades	0,00	+	anual	BILBAO	0	489	36	24017
1015	24-abr-07	2101	2095 0063 40 8503149174	111.788,25	98.908,43	18/05/2001	10/06/2031	FRANCES	mensual	variable	4,75	MULTIPLE T	0,00	+	anual	PORTUGALETE	1061	329	202	6718
1016	24-abr-07	2101	2095 0494 50 8503150990	45.977,43	39.012,71	25/05/2001	25/05/2026	FRANCES	mensual	variable	4,25	Euribor año hipotecario	1,00	+	anual	LOGROÑO	1108	42	86	3551.0
1017	24-abr-07	2101	2095 0065 30 8503155017	126.212,54	100.526,62	27/07/2001	27/01/2028	FRANCES	mensual	variable	3,91	Euribor año hipotecario	0,60	+	anual	SANTURTZI	1206	550	194	14913
1018	24-abr-07	2101	2095 0065 30 8503155946	126.212,54	106.350,25	07/05/2001	07/05/2026	FRANCES	mensual	variable	4,50	MULTIPLE T	0,00	+	anual	CASTROURDIALES	545	447	167	42304
1019	24-abr-07	2101	2095 0036 60 8503163653	99.167,00	87.733,94	15/06/2001	15/06/2031	FRANCES	mensual	variable	4,75	MULTIPLE T	0,00	+	anual	DURANGO	1714	378	101	23055
1020	24-abr-07	2101	2095 0065 30 8503167639	44.955,71	40.013,23	28/06/2001	28/06/2031	FRANCES	mensual	variable	4,25	Euribor año hipotecario	1,00	+	anual	SANTURTZI	1121	465	205	28382
1021	24-abr-07	2101	2095 0016 10 8503171297	120.202,42	106.146,73	22/05/2001	22/05/2031	FRANCES	mensual	variable	4,50	MULTIPLE T	0,00	+	anual	BILBAO	0	281	64	17705 N
1022	24-abr-07	2101	2095 0074 60 8503175707	132.222,66	117.126,25	11/05/2001	11/05/2031	FRANCES	mensual	variable	4,85	Euribor año	1,10	+	anual	BALMASEDA	1076	96	114	7204
1023	24-abr-07	2101	2095 0001 10 8503183663	96.161,94	84.772,97	22/05/2001	05/06/2031	FRANCES	mensual	variable	3,95	Euribor año hipotecario	0,70	+	anual	MADRID	2313	1182	101	44098
1024	24-abr-07	2101	2095 0262 70 8503202780	99.167,00	88.170,95	28/05/2001	28/05/2031	FRANCES	mensual	variable	3,86	Euribor año hipotecario	0,75	+	anual	ZARAGOZA	2769	1235	205	12096-N
1025	24-abr-07	2101	2095 0162 31 8503204021	34.631,22	27.249,22	22/05/2001	22/05/2021	FRANCES	mensual	variable	4,50	IRPH entidades	0,00	+	anual	BILBAO	1	125	221	8286
1026	24-abr-07	2101	2095 0094 00 8503221679	75.126,51	66.723,22	14/06/2001	14/06/2031	FRANCES	mensual	variable	4,25	Euribor año hipotecario	1,00	+	anual	SANTURTZI	1202	546	53	14136BIS
1027	24-abr-07	2101	2095 0073 10 8503224990	129.217,60	113.892,12	16/07/2001	16/07/2031	FRANCES	mensual	variable	4,53	Euribor año hipotecario	0,65	+	anual	BILBAO	0	339	147	18715
1028	24-abr-07	2101	2095 0041 00 8503226128	85.944,73	77.013,11	27/07/2001	27/07/2031	FRANCES	mensual	variable	4,38	IRPH entidades	0,25	+	anual	BILBAO	1	387	173	5370
1029	24-abr-07	2101	2095 0275 80 8503227364	71.520,44	63.649,73	08/06/2001	08/06/2031	FRANCES	mensual	variable	4,00	IRPH entidades	0,00	+	anual	"BALMASEDA	1084	97	82	2318
1030	24-abr-07	2101	2095 0392 20 8503236343	84.141,69	74.616,13	25/07/2001	25/07/2031	FRANCES	mensual	variable	4,15	Euribor año hipotecario	0,65	+	anual	SANTANDER	2413	793	112	19265
1031	24-abr-07	2101	2095 0065 30 8503240698	102.172,06	88.050,72	08/11/2001	08/11/2026	FRANCES	mensual	variable	4,60	IRPH entidades	0,10	+	anual	SANTURTZI	1207	551	193	11452
1032	24-abr-07	2101	2095 0525 20 8503241026	69.116,39	58.182,84	24/05/2001	24/05/2026	FRANCES	mensual	variable	3,95	Euribor año hipotecario	0,70	+	anual	ALCORCON	805	69	136	5623
1033	24-abr-07	2101	2095 0389 70 8503244580	90.091,71	58.558,33	08/06/2001	08/04/2023	FRANCES	mensual	variable	3,85	Euribor año hipotecario	0,60	+	anual	TORRELAVEGA	841	383	84	43994
1034	24-abr-07	2101	2095 0101 50 8503246860	102.172,06	80.390,70	27/06/2001	27/06/2021	FRANCES	mensual	variable	4,75	MULTIPLE T	0,00	+	anual	BILBAO	0	166	37	9716
1035	24-abr-07	2101	2095 0243 70 8503252908	84.141,69	74.913,31	31/05/2001	31/05/2031	FRANCES	mensual	variable	4,50	IRPH entidades	0,00	+	anual	BILBAO	78	1284	36	4307
1036	24-abr-07	2101	2095 0130 20 8503261282	135.227,72	103.407,16	13/07/2001	13/07/2026	FRANCES	mensual	variable	4,13	Euribor año hipotecario	0,75	+	anual	GERNIKA-LUMO	561	128	3	11228
1037	24-abr-07	2101	2095 0040 60 8503262612	87.146,76	76.933,97	19/06/2001	08/07/2031	FRANCES	mensual	variable	4,63	Euribor año hipotecario	0,75	+	anual	DURANGO	1213	51	33	1937
1038	24-abr-07	2101	2095 0495 10 8503263709	108.182,18	95.739,46	08/06/2001	08/06/2031	FRANCES	mensual	variable	4,15	Euribor año hipotecario	0,90	+	anual	ALCALA DE HENARES	3794	322	66	30594
1039	24-abr-07	2101	2095 0010 40 8503267585	84.141,69	56.928,58	25/05/2001	25/05/2031	FRANCES	mensual	variable	4,50	IRPH entidades	0,00	+	anual	DEUSTO A	1476	414	16	2221
1040	24-abr-07	2101	2095 0094 00 8503275313	84.141,69	74.036,31	07/06/2001	07/06/2031	FRANCES	mensual	variable	4,56	Euribor año hipotecario	0,75	+	anual	VILLARCAYO	1959	4	190	668
1041	24-abr-07	2101	2095 0352 31 8503276891	87.146,76	76.670,15	27/06/2001	27/06/2031	FRANCES	mensual	variable	4,48	Euribor año hipotecario	0,60	+	anual	BILBAO	0	167	77	9782
1042	24-abr-07	2101	2095 0575 90 8503278411	34.257,69	30.404,99	05/07/2001	05/07/2031	FRANCES	mensual	variable	5,00	Euribor año hipotecario	1,00	+	anual	VILLARCAYO	1850	39	13	8219
1043	24-abr-07	2101	2095 0392 20 8503286513	51.446,64	42.384,31	14/06/2001	14/06/2031	FRANCES	mensual	variable	4,00	IRPH entidades	0,00	+	anual	SANTANDER	2552	462	102	3470N
1044	24-abr-07	2101	2095 0113 10 8503295851	48.080,97	40.567,30	22/06/2001	22/08/2026	FRANCES	mensual	variable	4,63	MULTIPLE T	1,00	+	anual	BILBAO	1536	76	34	5716
1045	24-abr-07	2101	2095 0509 60 8503297031	131.020,64	116.015,44	14/06/2001	14/06/2031	FRANCES	mensual	variable	4,15	Euribor año hipotecario	0,90	+	anual	ZARAGOZA	2684	756	35	20345/V
1046	24-abr-07	2101	2095 0052 20 8503297810	132.222,66	111.884,08	19/06/2001	19/06/2028	FRANCES	mensual	variable	4,10	Euribor año hipotecario	0,85	+	anual	MARKINA	732	85	149	1335
1047	24-abr-07	2101	2095 0119 90 8503298662	84.141,69	74.577,58	27/06/2001	27/06/2031	FRANCES	mensual	variable	4,75	MULTIPLE T	0,00	+	anual	BILBAO	0	167	181	9803
1048	24-abr-07	2101	2095 0389 70 8503299837	84.141,69	74.093,93	08/06/2001	12/06/2031	FRANCES	mensual	variable	3,85	Euribor año hipotecario	0,60	+	anual	TORRELAVEGA	1207	566	107	36550
1049	24-abr-07	2101	2095 0162 30 8503309052	81.437,14	72.180,42	28/06/2001	28/06/2031	FRANCES	mensual	variable	4,75	MULTIPLE T	0,00	+	anual	BILBAO	0	166	209	9759
1050	24-abr-07	2101	2095 0162 30 8503309090	90.151,82	79.904,51	27/06/2001	27/06/2031	FRANCES	mensual	variable	4,75	MULTIPLE T	0,00	+	anual	BILBAO	1	167	1	9763
1051	24-abr-07	2101	2095 0036 60 8503314854	131.621,65	126.873,37	08/06/2001	08/06/2029	FRANCES	mensual	variable	4,75	Euribor año hipotecario	0,75	+	anual	CASTRO URDIALES	609	506	127	34675
1052	24-abr-07	2101	2095 0162 30 8503320317	104.329,69	92.471,04	27/06/2001	27/06/2031	FRANCES	mensual	variable	4,75	MULTIPLE T	0,00	+	anual	BILBAO	0	166	109	9734
1053	24-abr-07	2101	2095 0162 30 8503320788	88.709,39	75.161,32	27/06/2001	27/06/2026	FRANCES	mensual	variable	4,75	MULTIPLE T	0,00	+	anual	BILBAO	0	168	1	9820
1054	24-abr-07	2101	2095 0162 30 8503321418	91.353,84	80.969,77	27/06/2001	27/06/2031	FRANCES	mensual	variable	4,75	MULTIPLE T	0,00	+	anual	BILBAO	0	166	173	9750
1055	24-abr-07	2101	2095 0162 30 8503321553	91.017,27	80.671,84	27/06/2001	27/06/2031	FRANCES	mensual	variable	4,75	MULTIPLE T	0,00	+	anual	BILBAO	1	166	189	9754
1056	24-abr-07	2101	2095 0112 70 8503321591	108.182,18	95.749,52	16/07/2001	07/08/2031	FRANCES	mensual	variable	4,25	Euribor año hipotecario	0,75	+	anual	BALMASEDA	1080	103	183	7205
1057	24-abr-07	2101	2095 0162 30 8503322158	89.544,79	79.366,70	27/06/2001	27/06/2031	FRANCES	mensual	variable	4,75	MULTIPLE T	0,00	+	anual	BILBAO	0	167	13	9766
1058	24-abr-07	2101	2095 0162 30 8503328447	78.131,57	62.131,10	27/06/2001	27/07/2027	FRANCES	mensual	variable	4,75	MULTIPLE T	0,00	+	anual	BILBAO	0	166	157	9746
1059	24-abr-07	2101	2095 0010 40 8503328675	53.189,57	44.218,85	06/07/2001	06/07/2031	FRANCES	mensual	variable	4,75	MULTIPLE T	1,00	+	anual	VILLARCAYO	2078	123	201	7335
1060	24-abr-07	2101	2095 0038 50 8503333888	102.172,06	85.875,26	28/06/2001	28/06/2026	FRANCES	mensual	variable	4,48	Euribor año hipotecario	0,60	+	anual	DURANGO	1708	142	143	3656
1061	24-abr-07	2101	2095 0479 30 8503346194	54.091,09	45.994,65	10/07/2001	10/07/2026	FRANCES	mensual	variable	4,50	Euribor año hipotecario	1,00	+	anual	MADRID	0	747	91	45637
1062	24-abr-07	2101	2095 0214 10 8503348645	117.197,36	104.416,15	18/07/2001	18/07/2031	FRANCES	mensual	variable	4,75	IRPH entidades	0,00	+	anual	BILBAO	0	1178	157	17225/B
1063	24-abr-07	2101	2095 0048 20 8503349805	84.141,69	74.150,30	27/06/2001	27/06/2031	FRANCES	mensual	variable	3,82	Euribor año hipotecario	0,60	+	anual	BILBAO	0	166	130	9739
1064	24-abr-07	2101	2095 0397 50 8503367630	133.118,17	117.726,28	27/06/2001	27/06/2031	FRANCES	mensual	variable	4,00	Euribor año hipotecario	0,75	+	anual	DURANGO	1722	379	190	23197
1065	24-abr-07	2101	2095 0114 60 8503372313	90.151,82	80.201,20	24/07/2001	24/07/2031	FRANCES	mensual	variable	4,35	Euribor año hipotecario	0,85	+	anual	BILBAO	1539	79	72	5840
1066	24-abr-07	2101	2095 0162 30 8503380599	86.545,74	76.708,46	27/06/2001	27/06/2031	FRANCES	mensual	variable	4,75	MULTIPLE T	0,00	+	anual	BILBAO	0	166	137	9741
1067	24-abr-07	2101	2095 0027 30 8503382689	102.172,06	90.248,22	20/07/2001	20/07/2031	FRANCES	mensual	variable	4,63	Euribor año hipotecario	0,75	+	anual	BARAKALDO	1139	862	189	19173-N
1068	24-abr-07	2101	2095 0479 30 8503396024	78.131,57	69.811,48	24/07/2001	24/07/2031	FRANCES	mensual	variable	4,25	IRPH entidades	0,00	+	anual	MADRID	2190	1204	34	6274
1069	24-abr-07	2101	2095 0162 30 8503404361	88.348,78	78.306,59	27/06/2001	27/06/2031	FRANCES	mensual	variable	4,75	MULTIPLE T	0,00	+	anual	BILBAO	0	166	149	9744
1070	24-abr-07	2101	2095 0162 30 8503404741	78.131,57	69.250,59	27/06/2001	27/06/2031	FRANCES	mensual	variable	4,75	MULTIPLE T	0,00	+	anual	BILBAO	0	167	5	9784
1071	24-abr-07	2101	2095 0112 70 8503405103	72.121,45	63.823,26	26/07/2001	26/07/2031	FRANCES	mensual	variable	4,63	Euribor año hipotecario	0,75	+	anual	BILBAO	1589	159	176	10515
1072	24-abr-07	2101	2095 0307 10 8503416449	180.303,63	136.894,74	24/07/2001	24/07/2031	FRANCES	mensual	variable	3,96	Euribor año hipotecario	0,65	+	anual	BILBAO	1213	86	5	5648 A
1073	24-abr-07	2101	2095 0150 70 8503418334	120.202,42	101.698,33	26/07/2001	26/07/2026	FRANCES	mensual	variable	4,03	Euribor año hipotecario	0,65	+	anual	BILBAO	0	391	38	10433
1074	24-abr-07	2101	2095 0186 60 8503423089	180.303,63	161.176,16	27/11/2001	27/11/2031	FRANCES	mensual	variable	4,47	Euribor año hipotecario	0,75	+	anual	BILBAO	0	192	48	14006
1075	24-abr-07	2101	2095 0010 40 8503432832	119.000,40	101.829,71	13/09/2001	13/09/2026	FRANCES	mensual	variable	4,25	IRPH entidades	0,00	+	anual	BILBAO	1855	591	173	3085

Auto numérico	Fecha Informacion	Entidad	Certificado de Transmisión de Hipoteca	Importe Inicial	Saldo Vivo	Fecha Formalizacion	Fecha Finalizacion	Tipo Amortizacion	Frecuencia Cobro	Interes f/v	Tipo Interes Actual	Indice de referencia	Margen s/Indice	Margen +/-	Frecuencia Rev Tipo	Registro Propiedad	Tomo	Libro	Folio	Finca
1076	24-abr-07	2101	2095 0232 50 8503440039	60.101,21	53.832,70	02/08/2001	02/08/2031	FRANCES	mensual	variable	5,25	IRPH entidades	0,25	+	anual	PORTUGALETE	1150	372	95	11607
1077	24-abr-07	2101	2095 0326 10 8503441938	108.182,18	95.991,82	10/09/2001	10/09/2031	FRANCES	mensual	variable	4,38	Euribor año hipotecario	0,75	+	anual	PORTUGALETE	1259	421	88	7028
1078	24-abr-07	2101	2095 0099 31 8503459871	138.232,78	122.631,53	01/10/2001	01/10/2031	FRANCES	mensual	variable	4,28	Euribor año hipotecario	0,65	+	anual	DURANGO	1736	383	206	23423
1079	24-abr-07	2101	2095 0126 20 8503464892	132.222,66	100.147,75	02/08/2001	02/08/2031	FRANCES	mensual	variable	4,25	Euribor año hipotecario	0,75	+	anual	GERNIKA	1166	251	81	7032
1080	24-abr-07	2101	2095 0470 20 8503467456	99.167,00	80.557,61	01/08/2001	01/08/2028	FRANCES	mensual	variable	4,80	Euribor año hipotecario	0,80	+	anual	MADRID	2611	2611	3	77834
1081	24-abr-07	2101	2095 0043 10 8503476420	156.263,15	138.818,64	02/08/2001	02/08/2031	FRANCES	mensual	variable	4,35	Euribor año	0,85	+	anual	GERNIKA-LUMO	868	151	146	8300N
1082	24-abr-07	2101	2095 0380 60 8503482111	72.121,45	64.578,82	13/08/2001	13/08/2031	FRANCES	mensual	variable	5,25	IRPH entidades	0,25	+	anual	SANTO?A	1632	127	132	6577N
1083	24-abr-07	2101	2095 0544 20 8503485623	72.121,45	57.344,10	02/08/2001	02/08/2021	FRANCES	mensual	variable	4,25	IRPH entidades	0,00	+	anual	DURANGO	1053	132	71	8597
1084	24-abr-07	2101	2095 0041 00 8503491050	27.247,46	21.936,86	30/10/2001	30/10/2021	FRANCES	mensual	variable	4,50	IRPH entidades	0,00	+	anual	BILBAO	0	90	130	5039
1085	24-abr-07	2101	2095 0498 30 8503491504	123.207,48	121.308,09	13/09/2001	13/08/2031	FRANCES	mensual	variable	4,33	Euribor año hipotecario	0,70	+	anual	S.LORENZO DEL ESCORIAL	3063	178	150	6822
1086	24-abr-07	2101	2095 0023 50 8503495319	78.011,37	69.812,35	20/09/2001	20/09/2031	FRANCES	mensual	variable	4,25	IRPH entidades	0,00	+	anual	DURANGO	1740	237	26	4912
1087	24-abr-07	2101	2095 0471 70 8503501021	180.303,63	159.045,68	08/01/2002	08/06/2036	FRANCES	mensual	variable	4,40	Euribor año hipotecario	0,60	+	anual	LAS ROZAS DE MADRID	2536	543	77	30681
1088	24-abr-07	2101	2095 0065 30 8503524328	126.212,54	112.631,42	07/09/2001	07/09/2031	FRANCES	mensual	variable	4,75	Euribor año	1,00	+	anual	SANTURTZI	1126	470	204	12941
1089	24-abr-07	2101	2095 0386 31 8503525741	99.167,00	88.794,07	21/11/2001	21/11/2031	FRANCES	mensual	variable	4,45	IRPH entidades	0,00	+	anual	CASTRO URDIALES	639	535	40	18856
1090	24-abr-07	2101	2095 0087 70 8503526378	114.192,30	97.558,46	20/09/2001	07/10/2026	FRANCES	mensual	variable	5,00	MULTIPLE T	0,00	+	anual	BARAKALDO	955	232	39	13062N
1091	24-abr-07	2101	2095 0079 90 8503529214	131.020,64	112.885,40	02/10/2001	02/10/2026	FRANCES	mensual	variable	4,75	IRPH entidades	0,25	+	anual	BILBAO	1743	1689	1	25304DUP
1092	24-abr-07	2101	2095 0181 31 8503535591	42.822,11	38.535,89	28/09/2001	28/09/2031	FRANCES	mensual	variable	4,50	IRPH entidades	0,25	+	anual	PORTUGALETE	1148	162	45	15787
1093	24-abr-07	2101	2095 0334 60 8503542854	144.242,91	125.819,62	07/09/2001	07/02/2031	FRANCES	mensual	variable	4,14	Euribor año hipotecario	0,60	+	anual	MADRID	479	479	67	28359
1094	24-abr-07	2101	2095 0517 40 8503555424	210.354,24	187.007,70	02/10/2001	02/10/2031	FRANCES	mensual	variable	4,17	Euribor año hipotecario	0,55	+	anual	ALCALA DE HENARES	1121	41	127	2131
1095	24-abr-07	2101	2095 0056 00 8503556578	93.156,88	82.568,51	10/09/2001	10/09/2031	FRANCES	mensual	variable	4,69	Euribor año hipotecario	0,60	+	anual	CASTRO URDIALES	617	514	210	46235
1096	24-abr-07	2101	2095 0130 20 8503568919	87.021,35	72.507,39	23/10/2001	11/02/2025	FRANCES	mensual	variable	4,30	Euribor año hipotecario	0,55	+	anual	GERNIKA	639	148	43	12469
1097	24-abr-07	2101	2095 0384 40 8503570468	180.303,63	153.208,09	05/10/2001	05/10/2026	FRANCES	mensual	variable	4,32	Euribor año hipotecario	0,70	+	anual	LAREDO	893	454	137	18431
1098	24-abr-07	2101	2095 0065 30 8503574481	96.161,94	85.597,67	18/09/2001	18/09/2031	FRANCES	mensual	variable	5,25	Euribor año hipotecario	1,00	+	anual	SANTURTZI	1016	360	122	10927
1099	24-abr-07	2101	2095 0016 10 8503574648	60.101,21	54.124,18	07/11/2001	07/11/2031	FRANCES	mensual	variable	4,75	IRPH entidades	0,25	+	anual	BARAKALDO	1153	873	77	10516
1100	24-abr-07	2101	2095 0386 31 8503575491	93.156,88	83.309,34	10/10/2001	10/10/2031	FRANCES	mensual	variable	4,38	IRPH entidades	0,00	+	anual	CASTRO URDIALES	623	520	221	14432
1101	24-abr-07	2101	2095 0111 20 8503594179	126.212,54	107.510,79	28/09/2001	28/09/2026	FRANCES	mensual	variable	4,38	Euribor año hipotecario	0,75	+	anual	BILBAO	0	1148	43	13784
1102	24-abr-07	2101	2095 0098 90 8503595100	96.161,94	85.977,62	18/10/2001	18/10/2031	FRANCES	mensual	variable	4,37	Euribor año hipotecario	0,75	+	anual	GERNIKA-LUMO	708	116	204	8416-N
1103	24-abr-07	2101	2095 0193 10 8503596370	66.111,33	59.359,57	05/11/2001	05/11/2031	FRANCES	mensual	variable	4,01	IRPH entidades	0,25	+	anual	PORTUGALETE	1319	443	58	10334
1104	24-abr-07	2101	2095 0389 70 8503598743	60.101,21	51.270,67	26/10/2001	10/11/2026	FRANCES	mensual	variable	4,40	Euribor año hipotecario	0,65	+	anual	TORRELAVEGA	885	153	173	18546
1105	24-abr-07	2101	2095 0154 50 8503601358	33.656,67	30.508,08	16/05/2002	16/05/2032	FRANCES	mensual	variable	5,00	Euribor año hipotecario	1,25	+	anual	DURANGO	1753	68	53	5660
1106	24-abr-07	2101	2095 0061 51 8503613631	61.303,23	55.101,24	04/10/2001	04/10/2031	FRANCES	mensual	variable	5,25	IRPH entidades	0,25	+	anual	PORTUGALETE	1167	63	140	6856
1107	24-abr-07	2101	2095 0360 60 8503613703	42.070,85	36.273,99	28/09/2001	28/09/2026	FRANCES	mensual	variable	5,30	IRPH entidades	0,30	+	anual	SANTO?A	1675	131	29	5694
1108	24-abr-07	2101	2095 0243 71 8503614411	108.200,00	97.497,84	29/04/2002	29/03/2032	FRANCES	mensual	variable	3,70	IRPH entidades	0,00	+	anual	PORTUGALETE	1098	347	156	15769
1109	24-abr-07	2101	2095 0095 50 8503620489	102.172,06	91.448,02	03/10/2001	06/10/2031	FRANCES	mensual	variable	4,50	IRPH entidades	0,00	+	anual	CASTRO URDIALES	445	355	143	35935
1110	24-abr-07	2101	2095 0018 00 8503622526	87.146,76	74.525,24	05/10/2001	04/11/2026	FRANCES	mensual	variable	4,57	Euribor año hipotecario	0,85	+	anual	BILBAO	0	1043	92	13043
1111	24-abr-07	2101	2095 0039 10 8503631372	90.151,82	80.294,15	21/11/2001	21/11/2031	FRANCES	mensual	variable	3,76	MULTIPLE T	0,00	+	anual	BILBAO	1523	240	118	15029
1112	24-abr-07	2101	2095 0181 30 8503638990	84.141,69	72.904,32	17/10/2001	17/10/2031	FRANCES	mensual	variable	4,75	IRPH entidades	0,25	+	anual	BARAKALDO	845	644	100	15181
1113	24-abr-07	2101	2095 0302 70 8503646182	120.202,42	107.209,20	12/11/2001	12/11/2031	FRANCES	mensual	variable	4,72	Euribor año hipotecario	1,00	+	anual	PORTUGAELTE	1322	445	65	14288
1114	24-abr-07	2101	2095 0036 61 8503648561	90.151,82	72.279,45	26/10/2001	26/10/2031	FRANCES	mensual	variable	4,61	IRPH entidades	0,25	+	anual	DURANGO	1278	267	194	17938
1115	24-abr-07	2101	2095 0112 71 8503653721	133.424,69	119.080,98	06/11/2001	05/12/2031	FRANCES	mensual	variable	3,85	MULTIPLE T	0,00	+	anual	BILBAO	1361	856	10	19023
1116	24-abr-07	2101	2095 0496 40 8503655138	120.202,42	67.580,37	26/10/2001	26/07/2019	FRANCES	mensual	variable	4,37	Euribor año hipotecario	0,75	+	anual	MADRID	0	1145	73	103611
1117	24-abr-07	2101	2095 0001 10 8503659740	45.075,91	36.622,05	25/01/2002	25/01/2022	FRANCES	mensual	variable	5,00	Euribor año hipotecario	1,00	+	anual	FUENGIROLA	1536	906	28	8332
1118	24-abr-07	2101	2095 0499 80 8503681076	78.131,57	70.090,08	24/10/2001	24/10/2031	FRANCES	mensual	variable	4,50	IRPH entidades	0,00	+	anual	MADRID	0	11	113	808
1119	24-abr-07	2101	2095 0094 00 8503661646	111.187,24	99.874,10	20/12/2001	20/12/2031	FRANCES	mensual	variable	4,81	IRPH entidades	0,25	+	anual	SANTURTZI	1132	476	120	7188
1120	24-abr-07	2101	2095 0498 30 8503684461	102.172,06	90.929,19	31/10/2001	31/10/2031	FRANCES	mensual	variable	4,47	Euribor año hipotecario	0,85	+	semestral	MADRID	2051	951	28	51548
1121	24-abr-07	2101	2095 0065 30 8503684666	132.222,66	117.677,24	06/11/2001	06/11/2031	FRANCES	mensual	variable	3,76	MULTIPLE T	0,00	+	anual	BILBAO	1404	634	62	11425-N
1122	24-abr-07	2101	2095 0036 60 8503665009	111.187,24	99.236,52	30/10/2001	30/10/2031	FRANCES	mensual	variable	3,75	MULTIPLE T	0,00	+	anual	DURANGO	1114	70	165	3821
1123	24-abr-07	2101	2095 0525 20 8503666912	78.131,57	54.845,55	19/10/2001	19/07/2024	FRANCES	mensual	variable	4,45	Euribor año hipotecario	0,70	+	anual	TOLEDO	1086	578	206	41041
1124	24-abr-07	2101	2095 0080 50 8503668939	42.656,83	36.616,68	20/12/2001	20/12/2026	FRANCES	mensual	variable	4,56	IRPH entidades	0,00	+	anual	BILBAO	0	306	45	20368
1125	24-abr-07	2101	2095 0388 20 8503673908	80.535,62	69.877,06	19/10/2001	19/10/2031	FRANCES	mensual	variable	4,62	Euribor año hipotecario	1,00	+	anual	BILBAO	0	495	160	5461
1126	24-abr-07	2101	2095 0040 60 8503674254	90.151,82	77.706,05	10/12/2001	10/12/2026	FRANCES	mensual	variable	5,05	Euribor año hipotecario	1,25	+	anual	DURANGO	1029	114	75	7396
1127	24-abr-07	2101	2095 0212 00 8503678793	39.666,80	31.688,80	14/11/2001	14/11/2021	FRANCES	mensual	variable	4,11	Euribor año hipotecario	1,00	+	anual	BILBAO	1650	916	139	29186
1128	24-abr-07	2101	2095 0009 80 8503684256	25.839,64	18.451,41	10/12/2001	10/12/2016	FRANCES	mensual	variable	4,10	IRPH entidades	0,25	+	anual	BILBAO	0	1317	176	46193
1129	24-abr-07	2101	2095 0064 90 8503687734	120.202,42	108.146,81	04/12/2001	04/12/2031	FRANCES	mensual	variable	5,25	Euribor año hipotecario	1,25	+	anual	PORTUGALETE	1105	124	150	4870
1130	24-abr-07	2101	2095 0496 40 8503689687	95.560,92	85.607,08	30/10/2001	30/10/2031	FRANCES	mensual	variable	4,61	MULTIPLE T	0,00	+	anual	MADRID	0	51	4	5729
1131	24-abr-07	2101	2095 0028 80 8503700000	117.798,37	105.334,39	02/11/2001	02/11/2031	FRANCES	mensual	variable	4,45	IRPH entidades	0,00	+	anual	BILBAO	0	172	136	3666
1132	24-abr-07	2101	2095 0280 21 8503705281	59.890,86	43.109,23	08/11/2001	08/02/2020	FRANCES	mensual	variable	4,72	Euribor año hipotecario	1,00	+	anual	SANTURTZI	1114	458	62	6701
1133	24-abr-07	2101	2095 0508 10 8503708839	87.018,04	72.684,25	30/11/2001	01/12/2024	FRANCES	mensual	variable	4,01	Euribor año hipotecario	0,90	+	anual	MADRID	1432	1420	96	100592
1134	24-abr-07	2101	2095 0368 80 8503709761	84.141,69	74.841,09	30/10/2001	30/10/2031	FRANCES	mensual	variable	4,42	Euribor año hipotecario	0,80	+	anual	BILBAO	1265	647	64	2626
1135	24-abr-07	2101	2095 0517 40 8503710420	80.535,62	71.934,53	31/10/2001	31/10/2031	FRANCES	mensual	variable	3,95	MULTIPLE T	0,00	+	anual	ALCALA DE HENARES	1480	180	59	3786
1136	24-abr-07	2101	2095 0264 60 8503713590	80.535,62	71.749,03	07/11/2001	07/11/2031	FRANCES	mensual	variable	4,42	Euribor año hipotecario	0,70	+	anual	BARCELONA	3176	116	126	2713
1137	24-abr-07	2101	2095 0094 00 8503715091	44.281,37	40.278,56	16/08/2002	16/08/2032	FRANCES	mensual	variable	4,23	IRPH entidades	0,10	+	anual	SANTURTZI	1139	483	22	22003
1138	24-abr-07	2101	2095 0528 60 8503715471	75.126,51	64.045,72	23/11/2001	23/11/2026	FRANCES	mensual	variable	3,95	Euribor año hipotecario	0,70	+	anual	PARLA	649	161	115	35
1139	24-abr-07	2101	2095 0494 50 8503717367	102.172,06	90.704,76	15/11/2001	15/11/2031	FRANCES	mensual	variable	3,86	Euribor año hipotecario	0,75	+	anual	LOGRO?O	0	1235	106	10802/A
1140	24-abr-07	2101	2095 0257 20 8503717580	101.571,05	90.948,90	07/11/2001	07/11/2031	FRANCES	mensual	variable	3,86	IRPH entidades	0,10	+	anual	PORTUGALETE	1311	440	27	6785/B
1141	24-abr-07	2101	2095 0516 10 8503719364	54.091,09	42.743,13	26/10/2001	26/10/2021	FRANCES	mensual	variable	4,56	Euribor año hipotecario	0,70	+	anual	ZARAGOZA	2448	914	36	65487
1142	24-abr-07	2101	2095 0528 60 8503719803	42.070,85	33.647,29	13/11/2001	13/11/2021	FRANCES	mensual	variable	4,45	IRPH entidades	0,00	+	anual	MADRID	2375	2375	43	24061
1143	24-abr-07	2101	2095 0111 20 8503721654	78.287,84	69.655,84	14/11/2001	14/11/2031	FRANCES	mensual	variable	4,47	Euribor año hipotecario	0,75	+	anual	BILBAO	1	167	201	9813
1144	24-abr-07	2101	2095 0009 80 8503727126	25.750,92	20.980,85	29/01/2002	29/01/2022	FRANCES	mensual	variable	4,30	IRPH entidades	0,25	+	anual	BILBAO	1852	1328	91	48371
1145	24-abr-07	2101	2095 0519 30 8503728868	102.773,00	89.241,41	07/11/2001	07/10/2030	FRANCES	mensual	variable	4,01	MULTIPLE T	0,00	+	anual	GUADALAJARA	1478	116	137	10856
1146	24-abr-07	2101	2095 0320 20 8503730287	114.192,30	102.631,77	23/11/2001	23/11/2031	FRANCES	mensual	variable	4,75	IRPH entidades	0,25	+	anual	GERNIKA-LUMO	1171	253	6	4661
1147	24-abr-07	2101	2095 0517 40 8503733444	103.374,08	92.350,63	07/11/2001	07/11/2031	FRANCES	mensual	variable	4,01	MULTIPLE T	0,00	+	anual	SAN FERNANDO DE HENARES	989	145	139	10302
1148	24-abr-07	2101	2095 0505 80 8503742651	143.040,88	114.568,93	14/11/2001	14/11/2021	FRANCES	mensual	variable	4,01	MULTIPLE T	0,00	+	anual	PARLA	558	78	73	3774
1149	24-abr-07	2101	2095 0193 10 8503748083	96.762,55	86.385,24	28/11/2001	07/12/2031	FRANCES	mensual	variable	4,65	Euribor año hipotecario	0,85	+	anual	PORTUGALETE	1157	373	118	4720
1150	24-abr-07	2101	2095 0388 20 8503749302	138.232,78	60.131,41	09/11/2001	09/11/2031	FRANCES	mensual	variable	4,55	IRPH entidades	0,10	+	anual	BILBAO	1	126	135	3554
1151	24-abr-07	2101	2095 0055 60 8503752313	128.616,59	115.802,13	26/11/2001	26/11/2031	FRANCES	mensual	variable	4,75	IRPH entidades	0,25	+	anual	GERNIKA-LUMO	844	181	164	4047-N
1152	24-abr-07	2101	2095 0468 10 8503761744	117.197,36	104.681,13	14/11/2001	14/11/2031	FRANCES	mensual	variable	4,70	MULTIPLE T	1,15	+	semestral	TORREJON DE ARDOZ	3456	758	179	53293
1153	24-abr-07	2101	2095 0498 30 8503769173	323.044,00	282.990,32	22/11/2001	22/08/2031	FRANCES	mensual	variable	4,32	Euribor año hipotecario	0,60	+	anual	POZUELO DE ALRCON	812	407	150	2919
1154	24-abr-07	2101	2095 0225 11 8503775231	60.101,21	49.401,53	08/01/2002	08/01/2027	FRANCES	mensual	variable	4,90	IRPH entidades	0,25	+	anual	BERGARA	957	134	186	4013
1155	24-abr-07	2101	2095 0051 80 8503777408	150.253,00	134.607,13	22/11/2001	22/11/2031	FRANCES	mensual	variable	4,97	Euribor año hipotecario	1,25	+	anual	LAREDO	906	99	151	11969
1156	24-abr-07	2101	2095 0368 60 8503778186	120.202,42	106.919,05	27/11/2001	27/11/2031	FRANCES	mensual	variable	4,47	Euribor año hipotecario	0,75	+	anual	BILBAO	0	840	76	8025
1157	24-abr-07	2101	2095 0437 50 8503782756	102.172,06	82.470,93	03/12/2001	03/02/2035	FRANCES	mensual	variable	4,56	Euribor año hipotecario	0,70	+	anual	COLMENAR VIEJO	999	639	6	35223
1158	24-abr-07	2101	2095 0505 80 8503787680	72.121,45	64.217,55	30/11/2001	30/11/2031	FRANCES	mensual	variable	3,76	MULTIPLE T	0,00	+	anual	MADRID	1653	1568	154	75107

Auto numérico	Fecha Informacion	Entidad	Certificado de Transmisión de Hipoteca	Importe Inicial	Saldo Vivo	Fecha Formalizacion	Fecha Finalizacion	Tipo Amortizacion	Frecuencia Cobro	Interes f/v	Tipo Interes Actual	Indice de referencia	Margen s/Indice	Margen +/-	Frecuencia Rev Tipo	Registro Propiedad	Tomo	Libro	Folio	Finca
1159	24-abr-07	2101	2095 0113 10 8503796733	48.081,00	31.330,59	26/11/2001	26/07/2022	FRANCES	mensual	variable	4,62	Euribor año hipotecario	0,90	+	anual	BILBAO	1713	979	108	30006
1160	24-abr-07	2101	2095 0466 20 8503804044	138.232,78	123.677,85	26/11/2001	26/07/2036	FRANCES	mensual	variable	4,16	Euribor año hipotecario	0,65	+	anual	COLMENAR VIEJO	494	53	112	4189
1161	24-abr-07	2101	2095 0505 80 8503812150	93.757,69	83.912,85	26/11/2001	26/11/2031	FRANCES	mensual	variable	4,01	MULTIPLE T	1,15	+	anual	ALCORCON	1079	343	115	7028
1162	24-abr-07	2101	2095 0326 10 8503812642	120.202,42	99.327,94	13/12/2001	13/12/2026	FRANCES	mensual	variable	4,50	Euribor año hipotecario	0,70	+	anual	BILBAO	0	299	137	5354
1163	24-abr-07	2101	2095 0325 50 8503818625	102.172,05	88.057,12	30/11/2001	30/11/2026	FRANCES	mensual	variable	4,00	IRPH entidades	0,00	+	anual	DURANGO	1001	112	144	1363
1164	24-abr-07	2101	2095 0278 20 8503823711	63.106,28	56.282,31	07/12/2001	07/12/2031	FRANCES	mensual	variable	4,70	Euribor año hipotecario	0,90	+	anual	SANTO?A	1598	95	41	8927
1165	24-abr-07	2101	2095 0164 20 8503823779	90.151,00	80.977,06	15/01/2002	15/01/2032	FRANCES	mensual	variable	5,11	Euribor año hipotecario	1,25	+	anual	BILBAO	1	63	40	979
1166	24-abr-07	2101	2095 0222 80 8503827847	102.172,06	91.384,20	27/12/2001	27/12/2031	FRANCES	mensual	variable	3,85	MULTIPLE T	0,00	+	anual	BILBAO	633	1539	195	5906
1167	24-abr-07	2101	2095 0001 10 8503829785	120.202,42	107.056,39	28/11/2001	28/11/2031	FRANCES	mensual	variable	3,86	Euribor año hipotecario	0,85	+	anual	COLMENAR VIEJO	512	74	136	5096
1168	24-abr-07	2101	2095 0078 40 8503835438	96.762,95	86.038,26	20/12/2001	20/12/2031	FRANCES	mensual	variable	4,55	Euribor año hipotecario	0,75	+	anual	BALMASEDA	1094	131	208	11126
1169	24-abr-07	2101	2095 0497 90 8503836450	96.162,00	77.312,14	10/12/2001	10/06/2028	FRANCES	mensual	variable	4,45	Euribor año hipotecario	0,65	+	anual	SAN LORENZO DEL ESCORIAL	3186	231	58	3021
1170	24-abr-07	2101	2095 0078 40 8503836581	109.000,00	97.411,00	19/12/2001	19/12/2031	FRANCES	mensual	variable	4,56	IRPH entidades	0,00	+	anual	BALMASEDA	1094	131	200	11122
1171	24-abr-07	2101	2095 0078 40 8503837357	96.762,95	82.332,54	18/12/2001	18/12/2026	FRANCES	mensual	variable	4,40	Euribor año hipotecario	0,60	+	anual	BALMASEDA	1094	131	202	11123
1172	24-abr-07	2101	2095 0472 10 8503839485	189.318,81	167.861,74	14/12/2001	14/12/2031	FRANCES	mensual	variable	3,72	Euribor año hipotecario	0,50	+	anual	MADRID	1689	352	194	14319
1173	24-abr-07	2101	2095 0009 80 8503840499	26.332,00	18.785,59	10/12/2001	10/12/2016	FRANCES	mensual	variable	4,10	IRPH entidades	0,25	+	anual	BILBAO	0	1317	91	46159
1174	24-abr-07	2101	2095 0524 80 8503841304	108.182,18	96.596,51	23/11/2001	23/11/2031	FRANCES	mensual	variable	4,01	MULTIPLE T	0,00	+	anual	PINTO	1449	489	121	11363
1175	24-abr-07	2101	2095 0193 10 8503847437	36.060,73	29.256,57	28/12/2001	28/12/2021	FRANCES	mensual	variable	4,10	IRPH entidades	0,25	+	anual	PORTUGALETE	1080	338	44	20506
1176	24-abr-07	2101	2095 0508 11 8503847671	180.303,63	160.549,23	13/12/2001	13/12/2031	FRANCES	mensual	variable	3,85	MULTIPLE T	0,85	+	anual	ALCALA DE HENARES	3772	96	100	6595
1177	24-abr-07	2101	2095 0119 90 8503850131	66.111,33	52.825,85	13/12/2001	13/12/2021	FRANCES	mensual	variable	3,97	Euribor año hipotecario	0,75	+	anual	BILBAO	1592	161	118	10492
1178	24-abr-07	2101	2095 0061 50 8503857327	103.073,57	92.827,20	24/01/2002	24/01/2032	FRANCES	mensual	variable	4,90	IRPH entidades	0,25	+	anual	PORTUGALETE	1106	57	99	1335
1179	24-abr-07	2101	2095 0126 20 8503858865	120.202,42	103.222,51	03/12/2001	03/12/2026	FRANCES	mensual	variable	3,85	IRPH entidades	0,00	+	anual	BILBAO	726	93	101	6703
1180	24-abr-07	2101	2095 0496 40 8503874070	120.202,42	107.541,38	29/11/2001	29/11/2031	FRANCES	mensual	variable	4,70	MULTIPLE T	0,00	+	anual	MADRID	0	55	48	5927
1181	24-abr-07	2101	2095 0473 60 8503874412	104.335,70	93.358,74	29/11/2001	29/11/2031	FRANCES	mensual	variable	4,01	MULTIPLE T	0,00	+	anual	COSLADA	1427	745	198	19794
1182	24-abr-07	2101	2095 0326 10 8503877111	144.242,90	128.336,89	19/12/2001	19/06/2031	FRANCES	mensual	variable	4,50	Euribor año hipotecario	0,70	+	anual	BILBAO	0	258	2	17960
1183	24-abr-07	2101	2095 0478 90 8503883594	117.197,36	104.855,81	12/12/2001	12/12/2031	FRANCES	mensual	variable	4,10	MULTIPLE T	0,00	+	anual	MADRID	0	655	214	34013
1184	24-abr-07	2101	2095 0468 10 8503886329	102.172,05	86.632,25	03/12/2001	03/09/2029	FRANCES	mensual	variable	4,10	MULTIPLE T	0,00	+	anual	ALCALA DE HENARES	3777	49	57	4955
1185	24-abr-07	2101	2095 0065 30 8503887681	99.167,00	88.718,87	26/12/2001	07/01/2032	FRANCES	mensual	variable	4,05	MULTIPLE T	0,00	+	anual	SANTURCE	1214	558	192	10273
1186	24-abr-07	2101	2095 0473 60 8503895384	114.192,30	102.431,47	28/12/2001	28/12/2031	FRANCES	mensual	variable	4,10	MULTIPLE T	0,00	+	anual	COSLADA	1438	756	59	4318
1187	24-abr-07	2101	2095 0063 40 8503895648	135.192,00	110.756,65	17/12/2001	17/12/2031	FRANCES	mensual	variable	4,60	Euribor año hipotecario	1,00	+	anual	PORTUGALETE	1325	446	142	11170
1188	24-abr-07	2101	2095 0479 30 8503911196	108.182,18	96.789,83	18/12/2001	18/12/2031	FRANCES	mensual	variable	4,10	MULTIPLE T	0,00	+	anual	MADRID	1865	1394	31	10072
1189	24-abr-07	2101	2095 0526 70 8503917261	120.202,42	98.186,14	25/01/2002	25/04/2030	FRANCES	mensual	variable	4,05	MULTIPLE T	0,00	+	anual	MADRID	1455	78	209	3662
1190	24-abr-07	2101	2095 0065 31 8503921151	79.333,60	71.427,58	08/01/2002	08/01/2032	FRANCES	mensual	variable	4,90	IRPH entidades	0,25	+	anual	SANTURTZI	1108	452	55	5355
1191	24-abr-07	2101	2095 0569 10 8503937548	192.323,87	163.299,48	14/12/2001	14/12/2031	FRANCES	mensual	variable	4,70	Euribor año hipotecario	0,90	+	anual	SANTURTZI	1031	375	150	26273
1192	24-abr-07	2101	2095 0505 80 8503939490	93.156,88	83.617,92	09/01/2002	09/01/2032	FRANCES	mensual	variable	4,30	MULTIPLE T	1,15	+	anual	ALCORCON	1515	779	151	55318
1193	24-abr-07	2101	2095 0386 30 8503944378	133.965,60	120.258,61	08/01/2002	08/01/2032	FRANCES	mensual	variable	4,96	Euribor año hipotecario	1,10	+	anual	CASTRO URDIALES	491	60	104	6948
1194	24-abr-07	2101	2095 0478 90 8503954327	120.202,42	107.544,17	12/12/2001	12/12/2031	FRANCES	mensual	variable	4,10	MULTIPLE T	0,00	+	anual	MADRID	2125	1139	217	58675
1195	24-abr-07	2101	2095 0520 10 8503955257	150.253,03	134.511,79	20/12/2001	20/12/2031	FRANCES	mensual	variable	4,10	MULTIPLE T	0,00	+	anual	COLLADO VILLALBA	2590	473	184	22415
1196	24-abr-07	2101	2095 0276 20 8503956776	114.192,30	95.936,00	14/01/2002	14/10/2029	FRANCES	mensual	variable	4,86	Euribor año hipotecario	1,00	+	anual	LAREDO	992	139	166	5545.0
1197	24-abr-07	2101	2095 0022 00 8503958452	192.323,87	145.336,79	04/01/2002	04/01/2032	FRANCES	mensual	variable	4,65	IRPH entidades	0,00	+	anual	BILBAO	1559	143	145	3066-N
1198	24-abr-07	2101	2095 0474 01 8503963481	90.151,81	80.753,16	04/02/2002	04/02/2032	FRANCES	mensual	variable	4,82	Euribor año hipotecario	0,90	+	anual	ALCAL? DE HENARES	3951	468	222	4049
1199	24-abr-07	2101	2095 0023 50 8503967674	120.202,42	107.205,25	09/01/2002	09/01/2032	FRANCES	mensual	variable	4,46	Euribor año hipotecario	0,60	+	anual	DURANGO	1317	279	221	4481
1200	24-abr-07	2101	2095 0079 90 8503972114	105.177,11	88.541,99	15/01/2002	15/10/2029	FRANCES	mensual	variable	4,86	Euribor año hipotecario	1,00	+	anual	BARAKALDO	1196	907	199	25834/B
1201	24-abr-07	2101	2095 0478 90 8503981448	66.111,33	59.262,76	06/02/2002	06/02/2032	FRANCES	mensual	variable	4,40	Euribor año hipotecario	1,00	+	anual	S.S. DE LOS REYES	934	779	92	35445
1202	24-abr-07	2101	2095 0090 20 8503999643	101.182,00	90.025,68	09/01/2002	09/01/2032	FRANCES	mensual	variable	4,51	Euribor año hipotecario	0,65	+	anual	PORTUGALETE	1320	196	49	12720
1203	24-abr-07	2101	2095 0090 20 8504000052	90.200,00	80.254,80	09/01/2002	09/01/2032	FRANCES	mensual	variable	4,51	Euribor año hipotecario	0,65	+	anual	PORTUGALETE	1320	196	46	12718
1204	24-abr-07	2101	2095 0090 20 8504000130	101.549,00	90.352,13	09/01/2002	09/01/2032	FRANCES	mensual	variable	4,51	Euribor año hipotecario	0,65	+	anual	PORTUGALETE	1320	196	10	12700
1205	24-abr-07	2101	2095 0090 20 8504000276	96.000,00	85.414,94	09/01/2002	09/01/2032	FRANCES	mensual	variable	4,51	Euribor año hipotecario	0,65	+	anual	PORTUGALETE	1320	196	70	12730
1206	24-abr-07	2101	2095 0528 60 8504005158	66.111,33	59.379,94	04/02/2002	04/02/2032	FRANCES	mensual	variable	4,38	MULTIPLE T	0,00	+	anual	PARLA	540	57	183	3207-BIS
1207	24-abr-07	2101	2095 0090 21 8504005451	100.700,00	77.536,01	09/01/2002	09/07/2027	FRANCES	mensual	variable	4,51	Euribor año hipotecario	0,65	+	anual	PORTUGALETE	1320	196	42	12716
1208	24-abr-07	2101	2095 0010 41 8504017771	90.151,00	80.588,89	21/02/2002	21/02/2032	FRANCES	mensual	variable	4,67	Euribor año hipotecario	0,75	+	anual	ALGORTA	312	10	92	536
1209	24-abr-07	2101	2095 0037 00 8504021030	135.227,72	121.574,06	29/01/2002	29/01/2032	FRANCES	mensual	variable	5,00	Euribor año hipotecario	1,00	+	anual	BILBAO	0	500	158	13480
1210	24-abr-07	2101	2095 0478 90 8504031826	117.197,00	105.403,67	15/03/2002	15/03/2032	FRANCES	mensual	variable	4,48	MULTIPLE T	0,00	+	anual	ALGETE	3322	130	116	8362
1211	24-abr-07	2101	2095 0508 10 8504036672	39.065,79	29.552,48	24/01/2002	24/07/2028	FRANCES	mensual	variable	4,30	MULTIPLE T	0,00	+	anual	MADRID	1	1058	183	34978
1212	24-abr-07	2101	2095 0063 40 8504040537	120.200,00	110.968,79	10/06/2003	10/06/2033	FRANCES	mensual	variable	4,60	Euribor año hipotecario	1,00	+	anual	SANTURTZI	1091	435	128	14990
1213	24-abr-07	2101	2095 0528 60 8504048365	84.142,00	75.326,64	21/12/2001	21/12/2031	FRANCES	mensual	variable	4,10	MULTIPLE T	0,00	+	anual	PARLA	710	217	213	9542
1214	24-abr-07	2101	2095 0277 70 8504049768	132.223,00	117.751,13	22/01/2002	22/01/2032	FRANCES	mensual	variable	4,56	Euribor año hipotecario	0,70	+	anual	BARAKALDO	1178	892	87	46370
1215	24-abr-07	2101	2095 0479 30 8504060302	92.375,56	82.586,95	25/01/2002	25/01/2032	FRANCES	mensual	variable	4,66	Euribor año hipotecario	0,60	+	anual	MADRID	1639	653	53	37758
1216	24-abr-07	2101	2095 0370 90 8504081314	105.177,12	93.919,11	29/01/2002	29/01/2032	FRANCES	mensual	variable	4,61	Euribor año hipotecario	0,75	+	anual	BARAKALDO	1178	892	69	46352
1217	24-abr-07	2101	2095 0256 80 8504090424	89.551,00	80.353,30	28/01/2002	28/01/2032	FRANCES	mensual	variable	4,86	Euribor año hipotecario	1,00	+	anual	SANTURTZI	1197	541	90	30163
1218	24-abr-07	2101	2095 0503 90 8504097890	79.934,61	71.814,22	25/01/2002	25/01/2032	FRANCES	mensual	variable	4,30	MULTIPLE T	0,00	+	anual	GETAFE	957	159	84	15413
1219	24-abr-07	2101	2095 0468 10 8504129459	72.121,45	64.872,68	26/02/2002	26/02/2032	FRANCES	mensual	variable	4,38	MULTIPLE T	0,00	+	anual	TORREJON DE ARDOZ	3080	473	102	35162
1220	24-abr-07	2101	2095 0498 30 8504129896	246.414,96	220.285,35	25/01/2002	25/01/2032	FRANCES	mensual	variable	4,56	Euribor año hipotecario	0,70	+	anual	SAN LORENZO EL ESCORIAL	3359	286	156	6938
1221	24-abr-07	2101	2095 0506 20 8504134150	97.965,00	87.995,53	25/01/2002	25/01/2032	FRANCES	mensual	variable	4,30	MULTIPLE T	1,15	+	anual	FUENLABRADA	1437	363	85	30772
1222	24-abr-07	2101	2095 0243 70 8504142685	61.187,84	54.815,58	17/01/2002	17/01/2032	FRANCES	mensual	variable	4,65	IRPH entidades	0,00	+	anual	BILBAO	1520	1324	196	13045
1223	24-abr-07	2101	2095 0479 30 8504148940	73.000,00	65.452,16	30/01/2002	30/01/2032	FRANCES	mensual	variable	4,66	Euribor año hipotecario	1,00	+	anual	PINTO	1421	467	56	8635
1224	24-abr-07	2101	2095 0022 00 8504153661	60.101,21	53.952,41	06/02/2002	06/02/2032	FRANCES	mensual	variable	4,92	Euribor año hipotecario	1,00	+	anual	BILBAO	1501	41	127	1683
1225	24-abr-07	2101	2095 0323 60 8504157286	132.222,67	118.382,95	07/02/2002	07/02/2032	FRANCES	mensual	variable	4,30	Euribor año hipotecario	0,90	+	anual	BILBAO	1	388	53	11292-A
1226	24-abr-07	2101	2095 0505 80 8504158558	93.156,88	83.703,65	01/02/2002	01/02/2032	FRANCES	mensual	variable	4,38	MULTIPLE T	0,00	+	anual	ALCORCON	1257	521	44	16769
1227	24-abr-07	2101	2095 0141 40 8504172944	153.258,00	123.312,62	07/03/2002	07/03/2032	FRANCES	mensual	variable	4,81	Euribor año hipotecario	0,75	+	anual	DURANGO	1060	133	147	8413
1228	24-abr-07	2101	2095 0050 30 8504182927	150.253,03	134.768,20	07/03/2002	07/03/2032	FRANCES	mensual	variable	4,44	Euribor año hipotecario	0,90	+	anual	MADRID	2510	2581	205	45836
1229	24-abr-07	2101	2095 0472 10 8504186366	156.263,00	134.871,37	08/03/2002	08/03/2027	FRANCES	mensual	variable	4,49	Euribor año hipotecario	0,95	+	anual	COLLADO VILLALBA	2725	608	64	28225
1230	24-abr-07	2101	2095 0306 50 8504190463	108.750,00	97.683,43	05/02/2002	05/02/2032	FRANCES	mensual	variable	4,75	IRPH entidades	0,00	+	anual	PORTUGALETE	1320	196	82	12736
1231	24-abr-07	2101	2095 0526 70 8504190478	96.161,94	77.745,21	13/03/2002	13/03/2022	FRANCES	mensual	variable	4,39	Euribor año hipotecario	0,85	+	anual	LEGANES	1054	212	124	17351
1232	24-abr-07	2101	2095 0528 60 8504192515	81.136,63	72.731,50	07/02/2002	07/02/2032	FRANCES	mensual	variable	4,40	Euribor año hipotecario	1,00	+	anual	PARLA	758	257	39	12591
1233	24-abr-07	2101	2095 0009 80 8504200755	26.400,00	21.573,09	13/03/2002	06/04/2022	FRANCES	mensual	variable	4,36	IRPH entidades	0,00	+	anual	BILBAO	0	1339	16	46863
1234	24-abr-07	2101	2095 0364 11 8504200761	114.192,00	103.026,75	28/02/2002	28/02/2032	FRANCES	mensual	variable	5,00	IRPH entidades	0,25	+	anual	BILBAO	1788	1054	108	13612
1235	24-abr-07	2101	2095 0503 90 8504206343	93.200,00	61.132,17	21/03/2002	21/09/2020	FRANCES	mensual	variable	4,59	Euribor año hipotecario	1,05	+	anual	GETAFE	1030	263	150	27467
1236	24-abr-07	2101	2095 0497 90 8504209192	120.202,42	108.201,47	17/04/2002	17/04/2032	FRANCES	mensual	variable	4,61	MULTIPLE T	0,00	+	anual	COLMENAR VIEJO	1044	666	10	35795
1237	24-abr-07	2101	2095 0056 01 8504210311	67.313,00	60.467,01	13/02/2002	13/02/2032	FRANCES	mensual	variable	5,02	Euribor año hipotecario	1,10	+	anual	BARAKALDO	976	737	157	10872
1238	24-abr-07	2101	2095 0335 20 8504213608	94.170,00	84.795,86	27/02/2002	27/02/2032	FRANCES	mensual	variable	4,75	IRPH entidades	0,00	+	anual	DURANGO	1411	51	142	3184
1239	24-abr-07	2101	2095 0180 90 8504216307	108.182,18	85.985,07	25/02/2002	25/02/2032	FRANCES	mensual	variable	4,40	Euribor año hipotecario	1,00	+	anual	BARAKALDO	953	722	64	9041
1240	24-abr-07	2101	2095 0057 50 8504216588	94.950,00	85.352,82	10/04/2002	10/04/2032	FRANCES	mensual	variable	4,36	MULTIPLE T	0,00	+	anual	VITORIA	4414	89	170	5745
1241	24-abr-07	2101	2095 0033 21 8504240091	72.121,45	62.978,04	04/06/2002	04/06/2027	FRANCES	mensual	variable	3,85	IRPH entidades	0,10	+	anual	BALMASEDA	596	28	75	3687

Auto numérico	Fecha Informacion	Entidad	Certificado de Transmisión de Hipoteca	Importe Inicial	Saldo Vivo	Fecha Formalizacion	Fecha Finalizacion	Tipo Amortizacion	Frecuencia Cobro	Interes f/v	Tipo Interes Actual	Indice de referencia	Margen s/Indice	Margen +/-	Frecuencia Rev Tipo	Registro Propiedad	Tomo	Libro	Folio	Finca
1242	24-abr-07	2101	2095 0473 60 8504240733	93.157,00	72.634,10	26/02/2002	26/02/2032	FRANCES	mensual	variable	4,13	MULTIPLE T	0,85	+	anual	COSLADA	1092	409	12	28596
1243	24-abr-07	2101	2095 0048 20 8504249113	89.116,00	82.831,74	26/06/2002	26/06/2032	FRANCES	mensual	variable	5,05	Euribor año hipotecario	1,25	+	anual	BALMASEDA	1104	380	39	36735
1244	24-abr-07	2101	2095 0130 20 8504254267	84.140,00	75.281,41	20/02/2002	20/02/2032	FRANCES	mensual	variable	4,67	Euribor año hipotecario	0,75	+	anual	GERNIKA-LUMO	719	160	184	5708
1245	24-abr-07	2101	2095 0040 60 8504257234	108.200,00	97.211,11	22/02/2002	08/03/2032	FRANCES	mensual	variable	5,06	Euribor año hipotecario	1,00	+	anual	DURANGO	1290	138	206	5517
1246	24-abr-07	2101	2095 0497 90 8504258846	198.323,36	177.464,32	12/03/2002	12/03/2032	FRANCES	mensual	variable	4,29	Euribor año hipotecario	0,75	+	anual	NAVALCARNERO	1516	263	77	4393
1247	24-abr-07	2101	2095 0022 00 8504260186	126.212,54	113.309,79	04/03/2002	04/03/2032	FRANCES	mensual	variable	4,23	MULTIPLE T	0,00	+	anual	BILBAO	1444	208	149	2225-N
1248	24-abr-07	2101	2095 0528 60 8504265754	108.182,18	93.253,74	15/03/2002	15/03/2027	FRANCES	mensual	variable	4,39	Euribor año hipotecario	0,85	+	anual	MADRID	1311	1311	193	95671
1249	24-abr-07	2101	2095 0075 00 8504266209	84.899,81	81.375,42	15/03/2002	15/03/2027	FRANCES	mensual	variable	4,66	Euribor año hipotecario	0,60	+	anual	DURANGO	1711	23	58	1456
1250	24-abr-07	2101	2095 0075 00 8504267682	94.904,62	81.884,99	15/03/2002	15/03/2027	FRANCES	mensual	variable	5,06	Euribor año hipotecario	1,00	+	anual	DURANGO	1711	23	62	1457
1251	24-abr-07	2101	2095 0005 10 8504269379	270.455,40	226.228,64	06/03/2002	06/03/2032	FRANCES	mensual	variable	4,49	Euribor año hipotecario	0,95	+	anual	BILBAO	1517	57	82	2237
1252	24-abr-07	2101	2095 0374 70 8504271941	57.100,00	52.084,86	11/12/2002	11/12/2032	FRANCES	mensual	variable	4,65	Euribor año hipotecario	0,85	+	anual	PORTUGALETE	1152	163	151	16007
1253	24-abr-07	2101	2095 0119 90 8504274602	78.131,57	64.353,96	21/02/2002	04/03/2032	FRANCES	mensual	variable	4,81	IRPH entidades	0,00	+	anual	BILBAO	1574	148	151	10298
1254	24-abr-07	2101	2095 0154 50 8504275644	94.904,67	81.379,74	15/03/2002	15/03/2027	FRANCES	mensual	variable	4,66	Euribor año hipotecario	0,60	+	anual	DURANGO	1711	23	46	1453
1255	24-abr-07	2101	2095 0508 10 8504278873	58.950,00	52.967,90	20/02/2002	20/02/2032	FRANCES	mensual	variable	4,38	MULTIPLE T	0,00	+	anual	MADRID	362	362	100	34842
1256	24-abr-07	2101	2095 0154 50 8504278560	94.900,00	84.644,14	15/03/2002	15/03/2032	FRANCES	mensual	variable	4,66	Euribor año hipotecario	0,60	+	anual	DURANGO	1711	23	77	1461
1257	24-abr-07	2101	2095 0517 40 8504279668	99.768,01	90.211,06	07/03/2002	07/12/2035	FRANCES	mensual	variable	4,57	Euribor año hipotecario	0,65	+	anual	SAN FERNANDO DE HENARES	1093	201	179	4.374-N
1258	24-abr-07	2101	2095 0075 00 8504280006	90.151,82	77.304,12	14/03/2002	14/03/2027	FRANCES	mensual	variable	4,66	Euribor año hipotecario	0,60	+	anual	DURANGO	1711	23	70	1459
1259	24-abr-07	2101	2095 0055 60 8504280555	120.202,42	107.994,57	05/03/2002	05/03/2032	FRANCES	mensual	variable	5,06	Euribor año hipotecario	1,00	+	anual	GERNIKA	819	174	142	6627N
1260	24-abr-07	2101	2095 0041 00 8504282533	145.083,00	114.400,58	07/03/2002	07/03/2032	FRANCES	mensual	variable	4,61	Euribor año hipotecario	0,55	+	anual	BILBAO	0	379	33	8912
1261	24-abr-07	2101	2095 0075 00 8504283668	96.583,25	86.244,13	19/04/2002	19/04/2032	FRANCES	mensual	variable	4,69	Euribor año hipotecario	0,60	+	anual	DURANGO	1711	23	26	1448
1262	24-abr-07	2101	2095 0520 10 8504286367	99.167,00	89.223,03	04/03/2002	04/03/2032	FRANCES	mensual	variable	4,48	MULTIPLE T	0,00	+	anual	COLLADO VILLALBA	2952	835	57	6915
1263	24-abr-07	2101	2095 0498 40 8504287755	42.070,85	37.849,50	07/03/2002	07/03/2032	FRANCES	mensual	variable	5,21	Euribor año hipotecario	1,15	+	anual	MADRID	420	420	119	28732
1264	24-abr-07	2101	2095 0505 81 8504288681	90.151,00	81.152,96	25/02/2002	25/02/2032	FRANCES	mensual	variable	4,38	MULTIPLE T	1,15	+	anual	PARLA	518	42	159	2424 BIS
1265	24-abr-07	2101	2095 0154 50 8504290498	60.832,83	50.011,51	15/03/2002	15/05/2028	FRANCES	mensual	variable	4,79	Euribor año hipotecario	1,25	+	anual	DURANGO	1395	50	184	3162
1266	24-abr-07	2101	2095 0476 10 8504291531	111.187,24	100.038,06	14/03/2002	14/03/2032	FRANCES	mensual	variable	4,48	MULTIPLE T	0,00	+	anual	MADRID	2308	1169	216	89859
1267	24-abr-07	2101	2095 0495 10 8504294190	103.974,00	92.927,93	07/03/2002	07/03/2032	FRANCES	mensual	mixto	4,19	Euribor año hipotecario	0,65	+	anual	COSLADA	1443	761	35	4170
1268	24-abr-07	2101	2095 0262 70 8504296560	156.260,00	117.786,79	28/02/2002	28/02/2024	FRANCES	mensual	variable	4,42	Euribor año hipotecario	0,50	+	anual	ZARAGOZA	2354	426	181	35622V
1269	24-abr-07	2101	2095 0081 10 8504302470	168.300,00	150.541,48	15/03/2002	15/03/2032	FRANCES	mensual	variable	4,29	Euribor año hipotecario	0,75	+	anual	BILBAO	1536	34	7	1899
1270	24-abr-07	2101	2095 0474 00 8504302977	102.172,06	91.993,04	12/04/2002	12/04/2032	FRANCES	mensual	variable	4,62	Euribor año hipotecario	1,00	+	anual	ALCALA DE HENARES	3960	477	164	41160
1271	24-abr-07	2101	2095 0230 60 8504304503	87.147,00	78.544,44	19/04/2002	19/04/2032	FRANCES	mensual	variable	4,61	MULTIPLE T	1,15	+	anual	COSLADA	1351	668	171	6810
1272	24-abr-07	2101	2095 0529 00 8504305336	135.227,72	121.437,79	11/03/2002	11/03/2032	FRANCES	mensual	variable	5,06	Euribor año hipotecario	1,00	+	semestral	MAJADAHONDA	2717	61	144	3331
1273	24-abr-07	2101	2095 0397 50 8504306631	180.400,00	162.305,51	15/03/2002	15/03/2032	FRANCES	mensual	variable	5,16	Euribor año hipotecario	1,10	+	anual	DURANGO	1278	267	104	17878
1274	24-abr-07	2101	2095 0470 20 8504308449	56.368,00	47.992,88	22/03/2002	05/04/2032	FRANCES	mensual	variable	4,61	MULTIPLE T	0,00	+	anual	MADRID	1550	564	215	34011
1275	24-abr-07	2101	2095 0243 70 8504309778	108.182,18	97.300,73	07/03/2002	07/03/2032	FRANCES	mensual	variable	4,81	IRPH entidades	0,00	+	anual	BILBAO	2040	1312	107	12611
1276	24-abr-07	2101	2095 0005 10 8504309991	102.172,06	88.229,58	07/03/2002	07/03/2027	FRANCES	mensual	variable	5,06	Euribor año hipotecario	1,00	+	anual	SANTO?A	1673	100	205	10379
1277	24-abr-07	2101	2095 0128 10 8504310684	114.192,30	99.756,03	05/06/2002	05/05/2031	FRANCES	mensual	variable	4,07	Euribor año hipotecario	0,85	+	anual	BILBAO	1	54	142	4561
1278	24-abr-07	2101	2095 0317 70 8504322757	119.500,00	107.780,83	06/03/2002	06/03/2032	FRANCES	mensual	variable	4,96	IRPH entidades	0,15	+	anual	SANTURTZI	1086	430	163	22316
1279	24-abr-07	2101	2095 0382 21 8504322991	102.172,06	91.503,50	08/04/2002	08/04/2032	FRANCES	mensual	variable	4,74	Euribor año hipotecario	0,65	+	anual	SANTANDER	2488	150	91	13358
1280	24-abr-07	2101	2095 0523 30 8504325739	84.000,00	76.010,63	27/05/2002	27/05/2032	FRANCES	mensual	variable	4,70	MULTIPLE T	0,00	+	anual	ARGANDA DEL REY	2031	398	155	19573
1281	24-abr-07	2101	2095 0528 60 8504326196	82.939,67	71.980,09	27/03/2002	27/03/2027	FRANCES	mensual	variable	4,48	MULTIPLE T	0,00	+	anual	PARLA	521	44	74	2486
1282	24-abr-07	2101	2095 0065 30 8504330386	94.000,00	84.920,96	30/04/2002	30/04/2032	FRANCES	mensual	variable	3,70	IRPH entidades	0,00	+	anual	DURANGO	1464	61	160	1104
1283	24-abr-07	2101	2095 0528 60 8504331774	102.171,06	92.320,45	25/04/2002	25/04/2032	FRANCES	mensual	variable	4,61	MULTIPLE T	1,15	+	anual	PARLA	710	217	86	9517
1284	24-abr-07	2101	2095 0321 70 8504335291	90.151,82	77.654,41	03/04/2002	03/04/2027	FRANCES	mensual	variable	4,84	Euribor año hipotecario	0,75	+	anual	GERNIKA-LUMO	1184	215	52	18456
1285	24-abr-07	2101	2095 0519 30 8504343976	99.167,00	78.579,16	10/04/2002	10/06/2027	FRANCES	mensual	variable	4,61	MULTIPLE T	0,00	+	anual	GUADALAJARA	1556	156	21	2969
1286	24-abr-07	2101	2095 0496 40 8504350259	102.172,06	92.086,46	09/04/2002	09/04/2032	FRANCES	mensual	variable	4,61	MULTIPLE T	0,00	+	anual	MADRID	421	689	54	38587
1287	24-abr-07	2101	2095 0043 10 8504350512	41.717,00	36.262,80	04/04/2002	04/04/2027	FRANCES	mensual	variable	5,00	IRPH entidades	0,00	+	anual	GERNIKA-LUMO	1175	213	103	18339
1288	24-abr-07	2101	2095 0359 50 8504352241	90.200,00	81.622,69	03/06/2002	03/06/2032	FRANCES	mensual	variable	4,56	IRPH entidades	0,00	+	anual	SANTANDER	2296	676	86	60187
1289	24-abr-07	2101	2095 0309 90 8504353528	240.404,84	215.202,29	04/04/2002	04/04/2032	FRANCES	mensual	variable	4,84	Euribor año hipotecario	0,75	+	anual	BARAKALDO	1187	9	172	601
1290	24-abr-07	2101	2095 0036 60 8504357902	192.320,00	171.641,66	22/03/2002	22/03/2032	FRANCES	mensual	variable	4,19	Euribor año hipotecario	0,65	+	anual	DURANGO	1765	81	168	6318
1291	24-abr-07	2101	2095 0358 00 8504360115	75.126,51	67.448,42	11/06/2002	11/06/2032	FRANCES	mensual	variable	4,40	Euribor año hipotecario	0,60	+	anual	BILBAO	1857	1333	37	46541
1292	24-abr-07	2101	2095 0002 60 8504360795	216.364,36	196.247,78	29/04/2002	29/04/2032	FRANCES	mensual	variable	3,95	IRPH entidades	0,25	+	anual	BILBAO	1768	351	1	19069
1293	24-abr-07	2101	2095 0111 21 8504360841	114.200,00	102.966,94	27/03/2002	27/03/2032	FRANCES	mensual	variable	4,81	IRPH entidades	0,00	+	anual	BILBAO	1711	977	196	11960
1294	24-abr-07	2101	2095 0517 40 8504365512	91.353,84	82.161,05	22/03/2002	22/03/2032	FRANCES	mensual	variable	4,48	MULTIPLE T	1,15	+	anual	COSLADA	1440	758	135	1703
1295	24-abr-07	2101	2095 0232 50 8504372931	120.000,00	104.716,51	29/04/2002	29/04/2027	FRANCES	mensual	variable	4,87	Euribor año hipotecario	1,25	+	anual	SANTURTZI	1007	351	215	14953/Bis
1296	24-abr-07	2101	2095 0267 10 8504374447	60.000,00	50.886,07	11/04/2002	11/04/2032	FRANCES	mensual	variable	4,69	Euribor año hipotecario	0,60	+	anual	VALENCIA	1730	355	120	10433
1297	24-abr-07	2101	2095 0340 70 8504375339	138.000,00	117.086,26	17/06/2002	17/08/2041	FRANCES	mensual	variable	4,42	Euribor año hipotecario	0,50	+	anual	SANTURTZI	1223	567	12	13445
1298	24-abr-07	2101	2095 0326 10 8504376220	84.925,00	76.368,20	21/05/2002	21/05/2032	FRANCES	mensual	variable	4,01	Euribor año hipotecario	0,90	+	anual	BILBAO	0	405	125	23738
1299	24-abr-07	2101	2095 0188 50 8504376858	130.000,00	117.443,92	29/04/2002	29/04/2032	FRANCES	mensual	variable	3,70	IRPH entidades	0,00	+	anual	SANTURTZI	1104	448	77	6709
1300	24-abr-07	2101	2095 0358 00 8504378188	150.253,02	134.679,55	20/06/2002	20/06/2032	FRANCES	mensual	variable	4,30	Euribor año hipotecario	0,50	+	anual	BILBAO	1713	979	202	39782
1301	24-abr-07	2101	2095 0084 30 8504379099	102.172,05	88.916,70	13/05/2002	13/05/2027	FRANCES	mensual	variable	4,45	IRPH entidades	0,00	+	anual	BILBAO	1808	1754	61	29337
1302	24-abr-07	2101	2095 0119 90 8504379411	87.100,00	78.624,70	24/04/2002	24/04/2032	FRANCES	mensual	variable	4,46	MULTIPLE T	0,00	+	anual	BILBAO	1716	228	25	10610
1303	24-abr-07	2101	2095 0430 30 8504380921	144.243,00	128.283,77	19/04/2002	19/10/2035	FRANCES	mensual	variable	4,27	Euribor año hipotecario	0,65	+	anual	CASTRO-URDIALES	611	508	162	46596
1304	24-abr-07	2101	2095 0509 60 8504388973	204.000,00	182.382,97	25/03/2002	05/04/2032	FRANCES	mensual	variable	4,69	Euribor año hipotecario	0,60	+	anual	ZARAGOZA	2409	547	163	22889
1305	24-abr-07	2101	2095 0190 60 8504389067	72.121,45	65.416,04	29/04/2002	29/04/2032	FRANCES	mensual	variable	3,95	IRPH entidades	0,25	+	anual	ABANTO Y CIERVANA	1159	166	108	16287
1306	24-abr-07	2101	2095 0180 90 8504390957	88.950,00	80.196,27	11/04/2002	11/04/2032	FRANCES	mensual	variable	4,89	IRPH entidades	0,00	+	anual	BARAKALDO	958	726	142	12454
1307	24-abr-07	2101	2095 0109 10 8504391509	61.904,25	37.034,87	01/07/2002	01/02/2024	FRANCES	mensual	variable	4,05	IRPH entidades	0,00	+	anual	BILBAO	0	177	67	835
1308	24-abr-07	2101	2095 0056 00 8504400358	43.645,00	35.773,92	04/07/2002	04/07/2022	FRANCES	mensual	variable	3,96	Euribor año hipotecario	0,65	+	anual	BARAKALDO	1210	919	196	32099/A
1309	24-abr-07	2101	2095 0051 80 8504406155	66.712,00	54.623,02	14/05/2002	06/06/2022	FRANCES	mensual	mixto	4,50	Euribor año hipotecario	0,60	+	anual	ISLA	1670	90	29	10491
1310	24-abr-07	2101	2095 0356 10 8504406379	93.000,00	84.350,52	31/05/2002	31/05/2032	FRANCES	mensual	variable	4,97	Euribor año hipotecario	1,25	+	anual	BILBAO	2395	935	57	10649
1311	24-abr-07	2101	2095 0000 70 8504408551	66.300,00	58.487,43	11/06/2002	11/06/2027	FRANCES	mensual	variable	3,85	IRPH entidades	0,00	+	anual	BILBAO	0	177	155	10097
1312	24-abr-07	2101	2095 0150 70 8504412908	105.200,00	95.048,66	21/05/2002	21/05/2032	FRANCES	mensual	variable	4,36	Euribor año hipotecario	1,25	+	anual	NOJA	1381	67	204	8782
1313	24-abr-07	2101	2095 0190 60 8504416201	90.000,00	80.562,67	18/04/2002	18/04/2032	FRANCES	mensual	variable	4,27	Euribor año hipotecario	0,65	+	anual	PORTUGALETE	1320	198	30	12710
1314	24-abr-07	2101	2095 0193 10 8504419367	198.333,00	178.352,10	01/07/2002	01/07/2032	FRANCES	mensual	variable	4,36	Euribor año hipotecario	0,50	+	anual	PORTUGALETE	1352	458	13	23954
1315	24-abr-07	2101	2095 0389 70 8504422247	81.500,00	73.680,05	30/04/2002	10/05/2032	FRANCES	mensual	variable	3,86	IRPH entidades	0,10	+	anual	TORRELAVEGA	390	139	49	20113
1316	24-abr-07	2101	2095 0193 10 8504427834	120.202,42	110.147,78	12/12/2002	12/12/2032	FRANCES	mensual	variable	5,05	Euribor año hipotecario	1,25	+	anual	PORTUGALETE	1038	320	125	6110
1317	24-abr-07	2101	2095 0009 80 8504431420	66.000,00	47.730,57	05/06/2002	05/03/2020	FRANCES	mensual	variable	4,40	Euribor año hipotecario	0,60	+	anual	BILBAO	1857	1333	112	46571
1318	24-abr-07	2101	2095 0009 80 8504432156	72.000,00	64.641,47	11/06/2002	11/06/2032	FRANCES	mensual	variable	4,40	Euribor año hipotecario	0,60	+	anual	BILBAO	2067	1333	182	46599
1319	24-abr-07	2101	2095 0023 50 8504432215	108.182,17	97.591,27	25/04/2002	25/04/2032	FRANCES	mensual	variable	4,62	Euribor año hipotecario	1,00	+	anual	DURANGO	1754	239	180	6506
1320	24-abr-07	2101	2095 0358 00 8504434381	86.200,00	77.584,16	20/06/2002	20/06/2032	FRANCES	mensual	variable	4,55	Euribor año hipotecario	0,75	+	anual	BILBAO	0	1332	27	46463
1321	24-abr-07	2101	2095 0108 80 8504434869	155.000,00	141.571,46	03/05/2002	03/05/2032	FRANCES	mensual	variable	4,50	IRPH entidades	0,50	+	anual	BILBAO	0	1280	32	24277
1322	24-abr-07	2101	2095 0305 00 8504435045	78.132,00	66.241,23	14/05/2002	14/11/2029	FRANCES	mensual	variable	4,72	Euribor año hipotecario	1,00	+	anual	BARAKALDO	1150	274	91	3834
1323	24-abr-07	2101	2095 0028 80 8504436866	132.222,66	104.057,87	26/04/2002	26/04/2032	FRANCES	mensual	variable	4,62	Euribor año hipotecario	1,00	+	anual	BILBAO	155	506	9	4560
1324	24-abr-07	2101	2095 0164 20 8504437553	126.200,00	113.976,87	15/05/2002	15/05/2032	FRANCES	mensual	variable	4,45	IRPH entidades	0,00	+	anual	BILBAO	545	56	24	877

Auto numérico	Fecha Información	Entidad	Certificado de Transmisión de Hipoteca	Importe Inicial	Saldo Vivo	Fecha Formalización	Fecha Finalización	Tipo Amortización	Frecuencia Cobro	Interes f/V	Tipo Interes Actual	Indice de referencia	Margen s/Indice	Margen +/-	Frecuencia Rev Tipo	Registro Propiedad	Tomo	Libro	Folio	Finca
1325	24-abr-07	2101	2095 0385 90 8504438975	78.131,57	70.108,24	21/05/2002	21/05/2032	FRANCES	mensual	variable	4,42	Euribor año hipotecario	0,70	+	anual	BILBAO	0	405	121	23737
1326	24-abr-07	2101	2095 0065 30 8504445431	149.000,00	134.514,99	07/06/2002	07/06/2032	FRANCES	mensual	variable	4,65	Euribor año hipotecario	0,85	+	anual	SANTURTZI	1223	657	29	19690/A
1327	24-abr-07	2101	2095 0111 20 8504450040	84.000,00	75.314,01	20/06/2002	20/06/2032	FRANCES	mensual	variable	4,30	Euribor año hipotecario	0,50	+	anual	BILBAO	0	1330	217	46449
1328	24-abr-07	2101	2095 0193 10 8504454921	108.182,00	93.736,98	03/05/2002	03/05/2027	FRANCES	mensual	variable	4,57	Euribor año hipotecario	0,85	+	anual	BILBAO	1764	347	107	18741
1329	24-abr-07	2101	2095 0028 80 8504455108	204.000,00	183.667,82	30/05/2002	30/09/2028	FRANCES	mensual	variable	4,45	IRPH entidades	0,00	+	anual	BILBAO	1	722	12	18168A
1330	24-abr-07	2101	2095 0190 61 8504455891	108.182,18	97.648,53	01/07/2002	01/07/2032	FRANCES	mensual	variable	4,61	Euribor año hipotecario	0,75	+	anual	PORTUGALETE	1346	201	5	10178-DU
1331	24-abr-07	2101	2095 0225 10 8504457012	106.341,94	86.789,96	28/05/2002	28/05/2022	FRANCES	mensual	variable	3,81	Euribor año hipotecario	0,70	+	anual	BARAKALDO	1131	856	140	41741
1332	24-abr-07	2101	2095 0392 20 8504463193	72.121,45	58.106,30	17/05/2002	17/12/2027	FRANCES	mensual	variable	4,01	IRPH entidades	0,25	+	anual	SANTANDER	2430	810	74	21268/BIS
1333	24-abr-07	2101	2095 0048 21 8504463881	135.227,72	116.427,80	08/05/2002	08/05/2027	FRANCES	mensual	variable	4,22	Euribor año hipotecario	0,50	+	anual	BILBAO	0	51	212	2548
1334	24-abr-07	2101	2095 0370 90 8504464864	120.202,42	108.020,76	15/05/2002	15/05/2032	FRANCES	mensual	variable	3,91	Euribor año hipotecario	0,80	+	anual	PORTUGALETE	1307	439	185	6591
1335	24-abr-07	2101	2095 0507 70 8504470477	99.167,00	89.579,21	06/05/2002	06/05/2032	FRANCES	mensual	variable	4,70	MULTIPLE T	0,00	+	anual	MADRID	1833	2489	44	906
1336	24-abr-07	2101	2095 0141 40 8504483178	126.212,54	114.361,65	28/06/2002	28/06/2032	FRANCES	mensual	variable	3,85	IRPH entidades	0,00	+	anual	DURANGO	1411	51	20	3182
1337	24-abr-07	2101	2095 0282 10 8504486276	132.300,00	118.537,65	17/05/2002	17/05/2032	FRANCES	mensual	variable	4,32	Euribor año hipotecario	0,60	+	anual	BILBAO	1180	57	81	1541
1338	24-abr-07	2101	2095 0055 60 8504486295	129.217,60	116.386,65	31/05/2002	31/05/2032	FRANCES	mensual	variable	4,52	Euribor año hipotecario	0,80	+	anual	GERNIKA-LUMO	803	168	8	13425
1339	24-abr-07	2101	2095 0002 61 8504488241	94.500,00	85.280,62	19/06/2002	01/07/2032	FRANCES	mensual	variable	4,61	Euribor año hipotecario	0,75	+	anual	BILBAO	1857	1330	112	46407
1340	24-abr-07	2101	2095 0472 10 8504497520	201.339,00	181.161,47	16/05/2002	16/05/2032	FRANCES	mensual	variable	4,57	Euribor año hipotecario	0,85	+	anual	MAJADAHONDA	2729	73	50	4551
1341	24-abr-07	2101	2095 0516 10 8504497778	101.000,00	90.738,79	02/05/2002	02/05/2032	FRANCES	mensual	variable	4,47	Euribor año hipotecario	0,75	+	anual	ZARAGOZA	2644	1110	21	66068
1342	24-abr-07	2101	2095 0317 71 8504499061	126.000,00	114.435,80	30/05/2002	30/05/2032	FRANCES	mensual	variable	4,01	IRPH entidades	0,25	+	anual	BARAKALDO	978	739	121	20692
1343	24-abr-07	2101	2095 0130 20 8504500650	72.000,00	64.700,57	15/05/2002	15/05/2032	FRANCES	mensual	variable	3,96	Euribor año hipotecario	0,65	+	anual	GERNIKA-LUMO	1026	219	92	7027
1344	24-abr-07	2101	2095 0319 60 8504501732	85.300,00	77.147,98	27/05/2002	27/05/2032	FRANCES	mensual	variable	4,45	IRPH entidades	0,00	+	anual	BARAKALDO	1124	850	167	9641
1345	24-abr-07	2101	2095 0067 20 8504502907	92.957,00	85.176,98	18/10/2002	03/11/2032	FRANCES	mensual	variable	4,70	IRPH entidades	0,25	+	anual	BALMASEDA	1049	98	196	4764-N
1346	24-abr-07	2101	2095 0326 10 8504506194	84.200,00	73.479,78	06/06/2002	15/06/2027	FRANCES	mensual	variable	3,85	IRPH entidades	0,00	+	anual	BILBAO	0	387	214	23246
1347	24-abr-07	2101	2095 0442 10 8504506901	142.439,87	126.826,31	14/05/2002	14/04/2035	FRANCES	mensual	variable	4,69	Euribor año hipotecario	0,60	+	anual	GALAPAGAR	3435	539	73	18738
1348	24-abr-07	2101	2095 0040 60 8504507164	97.000,00	87.914,56	24/05/2002	07/06/2032	FRANCES	mensual	variable	4,47	Euribor año hipotecario	1,25	+	anual	DURANGO	1769	181	144	890
1349	24-abr-07	2101	2095 0504 31 8504507531	216.360,00	195.651,83	27/05/2002	27/05/2032	FRANCES	mensual	variable	4,70	MULTIPLE T	1,15	+	anual	GETAFE	1034	226	5	3411
1350	24-abr-07	2101	2095 0393 70 8504508022	210.354,00	189.060,58	12/06/2002	05/07/2032	FRANCES	mensual	variable	3,81	Euribor año hipotecario	0,50	+	anual	SANTANDER	2259	989	138	33291
1351	24-abr-07	2101	2095 0383 70 8504516941	88.920,00	80.083,49	28/06/2002	05/07/2032	FRANCES	mensual	variable	3,98	Euribor año hipotecario	0,65	+	anual	TORRELAVEGA	1053	119	61	14885
1352	24-abr-07	2101	2095 0475 50 8504528269	162.274,00	145.887,90	06/06/2002	06/06/2032	FRANCES	mensual	variable	4,50	Euribor año hipotecario	0,70	+	anual	COLLADO VILLALBA	2908	791	113	26428
1353	24-abr-07	2101	2095 0504 30 8504533735	129.217,60	116.921,39	17/06/2002	17/06/2032	FRANCES	mensual	variable	4,81	MULTIPLE T	0,00	+	anual	LEGANES	1132	290	129	21410
1354	24-abr-07	2101	2095 0507 70 8504534587	111.200,00	100.623,55	29/05/2002	29/05/2032	FRANCES	mensual	variable	4,70	MULTIPLE T	0,00	+	anual	MADRID	2674	2674	11	127808
1355	24-abr-07	2101	2095 0009 80 8504536360	81.300,00	73.271,05	26/06/2002	26/06/2032	FRANCES	mensual	variable	3,87	Euribor año hipotecario	0,65	+	anual	BILBAO	2074	1340	102	41478
1356	24-abr-07	2101	2095 0167 60 8504536755	110.000,00	99.816,18	05/07/2002	05/07/2032	FRANCES	mensual	variable	4,05	IRPH entidades	0,00	+	anual	BILBAO	2343	883	16	13918/A
1357	24-abr-07	2101	2095 0099 30 8504537647	108.200,00	89.866,71	07/06/2002	07/06/2032	FRANCES	mensual	variable	4,40	Euribor año hipotecario	0,60	+	anual	DURANGO	1732	111	100	7499
1358	24-abr-07	2101	2095 0119 90 8504537782	130.000,00	117.646,90	07/06/2002	07/06/2032	FRANCES	mensual	variable	3,85	IRPH entidades	0,00	+	anual	BILBAO	2388	928	119	10603-A
1359	24-abr-07	2101	2095 0470 20 8504539284	117.197,00	106.082,18	07/06/2002	07/06/2032	FRANCES	mensual	variable	4,37	Euribor año hipotecario	1,15	+	anual	CALPE	602	136	52	16777
1360	24-abr-07	2101	2095 0385 90 8504541778	90.141,00	68.665,94	29/05/2002	29/10/2026	FRANCES	mensual	variable	4,32	Euribor año hipotecario	0,60	+	anual	BILBAO	1	405	129	23739
1361	24-abr-07	2101	2095 0063 40 8504542880	132.222,00	119.723,93	03/07/2002	03/07/2032	FRANCES	mensual	variable	4,31	Euribor año hipotecario	1,00	+	anual	PORTUGALETE	1035	318	25	4893
1362	24-abr-07	2101	2095 0093 60 8504543893	159.268,20	143.705,75	17/06/2002	02/07/2032	FRANCES	mensual	variable	4,61	Euribor año hipotecario	0,75	+	anual	PALMA DE MALLORCA	5699	1663	53	92372
1363	24-abr-07	2101	2095 0080 50 8504551026	120.200,00	108.808,70	11/06/2002	11/06/2032	FRANCES	mensual	variable	4,56	IRPH entidades	0,00	+	anual	BARAKALDO	920	699	128	27188/A
1364	24-abr-07	2101	2095 0322 10 8504554124	45.000,00	40.738,31	18/06/2002	18/06/2032	FRANCES	mensual	variable	4,58	IRPH entidades	0,00	+	anual	BARAKALDO	1072	259	225	18653
1365	24-abr-07	2101	2095 0097 40 8504554878	41.352,00	37.345,58	14/06/2002	01/07/2032	FRANCES	mensual	variable	4,11	Euribor año hipotecario	0,80	+	anual	BILBAO	0	390	179	7741
1366	24-abr-07	2101	2095 0347 90 8504556193	114.192,29	103.087,54	07/06/2002	07/06/2032	FRANCES	mensual	variable	4,75	Euribor año hipotecario	0,75	+	anual	BILBAO	103	1346	111	6274
1367	24-abr-07	2101	2095 0506 20 8504557923	114.100,00	103.208,44	30/05/2002	30/05/2032	FRANCES	mensual	variable	4,70	MULTIPLE T	0,00	+	anual	FUENLABRADA	1148	370	40	13835
1368	24-abr-07	2101	2095 0018 00 8504560535	80.983,25	66.383,03	18/06/2002	07/07/2022	FRANCES	mensual	variable	3,96	Euribor año hipotecario	0,65	+	anual	BILBAO	2070	1336	217	41434
1369	24-abr-07	2101	2095 0504 30 8504560573	120.300,00	101.428,44	13/06/2002	13/11/2029	FRANCES	mensual	variable	4,81	MULTIPLE T	0,00	+	anual	GETAFE	1288	521	114	13624
1370	24-abr-07	2101	2095 0352 30 8504563726	65.971,86	59.676,58	06/06/2002	06/06/2032	FRANCES	mensual	variable	4,56	IRPH entidades	0,00	+	anual	BILBAO	1	175	78	10006
1371	24-abr-07	2101	2095 0352 30 8504563916	65.867,60	59.582,37	11/06/2002	11/06/2032	FRANCES	mensual	variable	4,56	IRPH entidades	0,00	+	anual	BILBAO	1	175	209	10023
1372	24-abr-07	2101	2095 0009 80 8504567838	89.680,00	77.752,31	18/06/2002	18/06/2027	FRANCES	mensual	variable	3,87	Euribor año hipotecario	0,65	+	anual	BILBAO	2070	1336	127	41398
1373	24-abr-07	2101	2095 0508 10 8504568534	102.170,00	92.678,13	18/06/2002	05/07/2032	FRANCES	mensual	variable	4,90	MULTIPLE T	0,00	+	anual	MADRID	0	768	20	12722
1374	24-abr-07	2101	2095 0036 60 8504569411	129.200,00	117.034,16	07/06/2002	07/06/2032	FRANCES	mensual	variable	4,32	Euribor año hipotecario	1,10	+	anual	CASTRO URDIALES	526	429	108	39953
1375	24-abr-07	2101	2095 0479 30 8504569770	132.364,00	120.555,95	05/12/2002	05/12/2032	FRANCES	mensual	variable	3,92	Euribor año hipotecario	0,70	+	anual	MADRID	1743	1272	32	9495
1376	24-abr-07	2101	2095 0507 70 8504572893	108.183,00	97.893,57	31/05/2002	31/05/2032	FRANCES	mensual	variable	4,70	MULTIPLE T	0,00	+	anual	COSLADA	1450	768	52	1946
1377	24-abr-07	2101	2095 0018 00 8504573008	108.847,82	98.083,57	12/07/2002	05/08/2032	FRANCES	mensual	variable	4,00	Euribor año hipotecario	0,60	+	anual	BILBAO	2074	1340	27	41448
1378	24-abr-07	2101	2095 0130 20 8504584212	126.212,00	114.806,39	13/09/2002	13/09/2032	FRANCES	mensual	variable	4,23	IRPH entidades	0,00	+	anual	BERMEO	1104	234	65	6408
1379	24-abr-07	2101	2095 0275 80 8504584966	90.200,00	67.690,65	26/06/2002	26/06/2032	FRANCES	mensual	variable	4,56	IRPH entidades	0,00	+	anual	BALMASEDA	876	67	116	2594-N
1380	24-abr-07	2101	2095 0232 50 8504585746	78.131,00	54.734,78	09/07/2002	09/02/2022	FRANCES	mensual	variable	4,05	IRPH entidades	0,00	+	anual	SANTURTZI	1111	455	187	6425
1381	24-abr-07	2101	2095 0398 10 8504587344	108.182,00	98.052,70	20/06/2002	20/06/2032	FRANCES	mensual	variable	4,75	IRPH entidades	0,00	+	anual	PORTUGALETE	1047	323	149	9253
1382	24-abr-07	2101	2095 0162 30 8504589833	58.887,00	52.679,83	07/06/2002	07/06/2032	FRANCES	mensual	variable	4,81	IRPH entidades	0,25	+	anual	BILBAO	0	175	86	10008
1383	24-abr-07	2101	2095 0215 40 8504590239	87.200,00	75.650,18	06/06/2002	06/06/2027	FRANCES	mensual	variable	4,55	Euribor año hipotecario	0,75	+	anual	BILBAO	1857	1333	32	46539
1384	24-abr-07	2101	2095 0358 00 8504590997	88.762,00	72.710,98	06/06/2002	06/06/2022	FRANCES	mensual	variable	4,65	Euribor año hipotecario	0,85	+	anual	BILBAO	1857	1334	12	46821
1385	24-abr-07	2101	2095 0162 30 8504592099	70.822,00	64.063,98	10/06/2002	10/06/2032	FRANCES	mensual	variable	4,56	IRPH entidades	0,00	+	anual	BILBAO	0	176	217	10075
1386	24-abr-07	2101	2095 0162 31 8504593191	71.099,00	64.314,64	10/06/2002	10/06/2032	FRANCES	mensual	variable	4,56	IRPH entidades	0,00	+	anual	BILBAO	0	177	29	10081
1387	24-abr-07	2101	2095 0162 30 8504595412	54.091,00	48.929,52	12/06/2002	12/06/2032	FRANCES	mensual	variable	4,56	IRPH entidades	0,00	+	anual	BILBAO	0	176	201	10074
1388	24-abr-07	2101	2095 0162 30 8504595938	70.893,00	64.128,15	14/06/2002	14/06/2032	FRANCES	mensual	variable	4,56	IRPH entidades	0,00	+	anual	BILBAO	0	177	71	10089
1389	24-abr-07	2101	2095 0092 10 8504598381	87.150,00	71.130,05	12/06/2002	12/06/2022	FRANCES	mensual	variable	3,87	Euribor año hipotecario	0,65	+	anual	BARAKALDO	1210	919	108	32011
1390	24-abr-07	2101	2095 0036 60 8504601446	41.695,00	37.051,99	05/09/2002	05/08/2031	FRANCES	mensual	variable	4,64	Euribor año hipotecario	1,10	+	anual	DURANGO	1434	304	76	19738
1391	24-abr-07	2101	2095 0015 70 8504602319	70.950,00	62.069,29	25/06/2002	25/06/2027	FRANCES	mensual	variable	4,56	IRPH entidades	0,00	+	anual	BILBAO	0	177	151	10096
1392	24-abr-07	2101	2095 0313 90 8504607769	102.000,00	88.845,88	24/07/2002	24/07/2027	FRANCES	mensual	variable	3,96	Euribor año hipotecario	0,65	+	anual	SANTURTZI	1197	541	113	30175
1393	24-abr-07	2101	2095 0470 20 8504610138	108.182,00	101.415,30	21/06/2002	21/06/2032	FRANCES	mensual	variable	4,80	Euribor año hipotecario	1,00	+	anual	VALDEMORO	813	169	59	6833
1394	24-abr-07	2101	2095 0285 50 8504610410	72.000,00	46.680,96	20/06/2002	20/06/2017	FRANCES	mensual	variable	3,82	Euribor año hipotecario	0,60	+	anual	SANTO?A	1305	48	152	4949
1395	24-abr-07	2101	2095 0314 30 8504610594	62.500,00	51.264,75	19/08/2002	19/08/2022	FRANCES	mensual	variable	4,00	Euribor año hipotecario	0,60	+	anual	GERNIKA-LUMO	719	160	136	3167N
1396	24-abr-07	2101	2095 0302 70 8504617435	135.200,00	122.625,04	07/11/2002	07/11/2032	FRANCES	mensual	variable	4,32	Euribor año hipotecario	0,60	+	anual	SANTO?A	1695	93	208	11151
1397	24-abr-07	2101	2095 0389 70 8504619582	78.250,00	70.915,25	02/07/2002	10/07/2032	FRANCES	mensual	variable	4,05	IRPH entidades	0,00	+	anual	TORRELAVEGA	986	184	5	19939
1398	24-abr-07	2101	2095 0047 80 8504620028	72.550,00	65.385,23	26/06/2002	26/06/2032	FRANCES	mensual	variable	3,87	Euribor año hipotecario	0,65	+	anual	BILBAO	0	1336	222	41436
1399	24-abr-07	2101	2095 0380 60 8504622954	78.131,57	71.112,47	28/06/2002	10/07/2032	FRANCES	mensual	variable	4,30	IRPH entidades	0,25	+	anual	SANTO?A	1447	85	147	7663
1400	24-abr-07	2101	2095 0000 70 8504628348	196.530,96	169.697,37	24/09/2002	24/09/2032	FRANCES	mensual	variable	4,81	Euribor año hipotecario	0,75	+	anual	CASTRO-URDIALES	556	458	84	42960
1401	24-abr-07	2101	2095 0575 90 8504628844	133.000,00	120.282,37	30/09/2002	30/09/2032	FRANCES	mensual	variable	4,66	Euribor año hipotecario	0,60	+	anual	BILBAO	1509	49	156	1033
1402	24-abr-07	2101	2095 0065 31 8504630211	47.530,00	40.579,26	20/09/2002	20/09/2024	FRANCES	mensual	variable	4,33	IRPH entidades	0,10	+	anual	SANTURTZI	1119	463	199	28170
1403	24-abr-07	2101	2095 0078 40 8504630224	114.200,00	103.059,38	11/07/2002	11/07/2032	FRANCES	mensual	variable	4,11	Euribor año hipotecario	0,80	+	anual	BALMASEDA	906	95	80	4590-N
1404	24-abr-07	2101	2095 0530 70 8504631422	54.100,00	47.326,54	28/06/2002	28/06/2027	FRANCES	mensual	variable	4,81	MULTIPLE T	0,00	+	anual	ARANJUEZ	2138	355	99	4727
1405	24-abr-07	2101	2095 0516 10 8504632217	100.970,03	91.138,71	19/06/2002	10/07/2032	FRANCES	mensual	variable	4,61	Euribor año hipotecario	0,75	+	anual	ZARAGOZA	4221	88	178	5426
1406	24-abr-07	2101	2095 0526 70 8504635222	120.200,00	82.528,06	18/07/2002	18/01/2022	FRANCES	mensual	variable	4,56	Euribor año hipotecario	0,70	+	anual	LEGANES	1043	201	120	16237
1407	24-abr-07	2101	2095 0307 10 8504637044	80.983,00	72.962,38	01/07/2002	01/07/2032	FRANCES	mensual	variable	3,96	Euribor año hipotecario	0,65	+	anual	BILBAO	2070	1336	197	41426

Auto numérico	Fecha Informacion	Entidad	Certificado de Transmisión de Hipoteca	Importe Inicial	Saldo Vivo	Fecha Formalizacion	Fecha Finalizacion	Tipo Amortizacion	Frecuencia Cobro	Interes f/v	Tipo Interes Actual	Indice de referencia	Margen s/Indice	Margen +/-	Frecuencia Rev Tipo	Registro Propiedad	Tomo	Libro	Folio	Finca
1408	24-abr-07	2101	2095 0475 50 8504637819	219.000,00	196.406,45	19/07/2002	19/07/2032	FRANCES	mensual	variable	4,46	Euribor año hipotecario	0,60	+	anual	MAJADAHONDA	2730	74	168	4745
1409	24-abr-07	2101	2095 0495 11 8504641031	78.132,00	70.472,12	02/07/2002	02/07/2032	FRANCES	mensual	variable	4,56	Euribor año hipotecario	0,70	+	anual	MADRID	1700	284	172	15595
1410	24-abr-07	2101	2095 0526 70 8504642466	156.000,00	140.330,90	10/09/2002	10/09/2032	FRANCES	mensual	variable	4,71	Euribor año hipotecario	0,90	+	anual	FUENLABRADA	1335	244	212	17998
1411	24-abr-07	2101	2095 0314 30 8504646739	150.000,00	136.718,71	11/10/2002	11/10/2032	FRANCES	mensual	variable	4,36	IRPH entidades	0,00	+	anual	GERNIKA-LUMO	1216	258	34	9611
1412	24-abr-07	2101	2095 0214 10 8504647663	78.132,00	70.432,07	24/06/2002	24/06/2032	FRANCES	mensual	variable	4,55	Euribor año hipotecario	0,75	+	anual	BILBAO	1857	1332	92	46489
1413	24-abr-07	2101	2095 0111 20 8504662795	90.150,00	81.792,06	09/07/2002	09/07/2032	FRANCES	mensual	variable	4,05	IRPH entidades	0,00	+	anual	SANTO?A	1695	93	182	11127
1414	24-abr-07	2101	2095 0528 60 8504666523	162.273,27	132.417,54	24/09/2002	24/04/2022	FRANCES	mensual	variable	5,06	MULTIPLE T	0,00	+	anual	ILLESCAS	1734	230	50	16069
1415	24-abr-07	2101	2095 0434 10 8504667702	114.176,29	99.801,46	24/07/2002	24/07/2027	FRANCES	mensual	variable	4,21	Euribor año hipotecario	0,90	+	anual	PORTUGALETE	1353	168	50	4409
1416	24-abr-07	2101	2095 0399 40 8504681742	91.104,04	82.621,40	30/09/2002	30/09/2032	FRANCES	mensual	variable	4,86	Euribor año hipotecario	0,80	+	anual	BILBO	0	389	126	18787
1417	24-abr-07	2101	2095 0393 71 8504682241	180.000,00	164.873,28	02/08/2002	05/08/2032	FRANCES	mensual	variable	4,00	Euribor año hipotecario	0,60	+	anual	SANTANDER	2616	448	120	44550
1418	24-abr-07	2101	2095 0359 51 8504684481	86.358,00	76.568,34	10/07/2003	10/07/2033	FRANCES	mensual	variable	4,01	Euribor año hipotecario	0,70	+	anual	BARAKALDO	1199	10	179	654
1419	24-abr-07	2101	2095 0519 30 8504686789	135.200,00	122.097,85	12/07/2002	12/07/2032	FRANCES	mensual	variable	4,61	Euribor año hipotecario	0,75	+	anual	GUADALAJARA	1715	199	122	15301
1420	24-abr-07	2101	2095 0180 91 8504689591	103.900,00	93.989,91	30/09/2002	30/09/2032	FRANCES	mensual	variable	4,71	Euribor año hipotecario	0,65	+	anual	BILBO	0	389	31	18766
1421	24-abr-07	2101	2095 0526 70 8504691670	120.200,00	109.256,67	05/09/2002	05/09/2032	FRANCES	mensual	variable	5,06	MULTIPLE T	1,15	+	anual	LEGANES	1291	449	53	1093
1422	24-abr-07	2101	2095 0526 70 8504692051	105.178,00	95.599,90	30/07/2002	30/07/2032	FRANCES	mensual	variable	4,90	MULTIPLE T	0,00	+	anual	FUENLABRADA	1442	332	32	22817
1423	24-abr-07	2101	2095 0193 10 8504696455	114.193,00	103.779,68	01/10/2002	01/10/2032	FRANCES	mensual	variable	5,09	Euribor año hipotecario	1,00	+	anual	PORTUGALETE	1001	303	155	9241
1424	24-abr-07	2101	2095 0281 70 8504700517	103.800,00	93.948,88	30/09/2002	30/09/2032	FRANCES	mensual	variable	4,71	Euribor año hipotecario	0,65	+	anual	BILBO	0	389	157	18794
1425	24-abr-07	2101	2095 0352 30 8504703235	88.946,16	80.134,64	19/07/2002	19/07/2032	FRANCES	mensual	variable	3,96	Euribor año hipotecario	0,65	+	anual	BILBAO	2070	1336	152	41408
1426	24-abr-07	2101	2095 0048 21 8504703581	78.132,00	68.422,98	30/09/2002	30/09/2027	FRANCES	mensual	variable	4,24	Euribor año hipotecario	0,70	+	anual	BILBO	0	389	138	18790
1427	24-abr-07	2101	2095 0048 20 8504703750	95.165,32	73.718,75	30/09/2002	30/09/2027	FRANCES	mensual	variable	4,71	Euribor año hipotecario	0,65	+	anual	BILBO	1735	389	106	18782
1428	24-abr-07	2101	2095 0067 21 8504704931	89.179,00	77.099,90	02/08/2002	10/11/2030	FRANCES	mensual	variable	4,77	Euribor año hipotecario	0,85	+	anual	BALMASEDA	875	73	112	5614
1429	24-abr-07	2101	2095 0519 30 8504705023	114.200,00	103.546,29	12/07/2002	12/07/2032	FRANCES	mensual	variable	4,90	MULTIPLE T	0,00	+	anual	MADRID	2193	1207	7	4271
1430	24-abr-07	2101	2095 0048 20 8504706196	90.000,00	81.415,71	30/09/2002	30/09/2032	FRANCES	mensual	variable	4,71	Euribor año hipotecario	0,65	+	anual	BILBO	0	389	23	18764
1431	24-abr-07	2101	2095 0048 20 8504707434	89.498,55	80.962,12	30/09/2002	30/09/2032	FRANCES	mensual	variable	4,71	Euribor año hipotecario	0,65	+	anual	BILBO	0	389	122	18786
1432	24-abr-07	2101	2095 0048 20 8504708592	100.000,00	90.462,04	30/09/2002	30/09/2032	FRANCES	mensual	variable	4,71	Euribor año hipotecario	0,65	+	anual	BILBO	0	389	146	18792
1433	24-abr-07	2101	2095 0476 11 8504709131	101.131,00	91.391,30	19/09/2002	19/09/2032	FRANCES	mensual	variable	4,71	Euribor año hipotecario	0,65	+	anual	MADRID	1958	814	129	2921
1434	24-abr-07	2101	2095 0191 00 8504709524	91.100,00	82.410,77	30/09/2002	30/09/2032	FRANCES	mensual	variable	4,71	Euribor año hipotecario	0,65	+	anual	BILBO	0	389	55	18772
1435	24-abr-07	2101	2095 0150 70 8504709714	96.161,00	87.312,58	24/07/2002	24/07/2032	FRANCES	mensual	variable	4,05	IRPH entidades	0,00	+	anual	BILBAO	1550	1374	81	9101
1436	24-abr-07	2101	2095 0471 70 8504712364	129.768,00	117.633,13	08/08/2002	08/08/2032	FRANCES	mensual	variable	4,67	Euribor año hipotecario	0,75	+	anual	GALAPAGAR	3425	532	190	15090
1437	24-abr-07	2101	2095 0048 20 8504712778	103.000,00	93.175,72	30/08/2002	30/09/2032	FRANCES	mensual	variable	4,71	Euribor año hipotecario	0,65	+	anual	BILBO	0	389	39	18768
1438	24-abr-07	2101	2095 0080 50 8504718497	114.200,00	103.667,06	26/07/2002	26/07/2032	FRANCES	mensual	variable	4,51	Euribor año hipotecario	1,00	+	anual	BARAKALDO	1221	927	191	20985
1439	24-abr-07	2101	2095 0093 60 8504722123	89.430,00	81.010,85	30/09/2002	30/09/2032	FRANCES	mensual	variable	4,24	Euribor año hipotecario	0,70	+	anual	BILBO	0	389	185	18801
1440	24-abr-07	2101	2095 0114 61 8504722821	69.800,00	63.365,91	27/08/2002	27/08/2032	FRANCES	mensual	variable	4,40	Euribor año hipotecario	1,00	+	anual	BILBAO	1618	275	138	8878
1441	24-abr-07	2101	2095 0494 50 8504722858	108.182,18	94.440,79	07/08/2002	07/08/2027	FRANCES	mensual	variable	4,67	Euribor año hipotecario	0,75	+	anual	LAGUARDIA	1058	78	176	7798
1442	24-abr-07	2101	2095 0380 60 8504732260	84.141,69	76.991,54	04/11/2002	04/11/2032	FRANCES	mensual	variable	4,70	IRPH entidades	0,25	+	anual	SANTO?A	1309	99	15	8711
1443	24-abr-07	2101	2095 0180 90 8504744390	67.246,12	60.786,13	22/08/2002	22/08/2032	FRANCES	mensual	variable	4,67	Euribor año hipotecario	0,75	+	anual	BILBAO	1	45	33	2637
1444	24-abr-07	2101	2095 0018 00 8504745206	68.100,00	61.561,84	06/08/2002	03/09/2032	FRANCES	mensual	variable	4,81	Euribor año hipotecario	0,75	+	anual	BILBAO	1579	1237	166	34839/B
1445	24-abr-07	2101	2095 0055 61 8504745421	150.250,00	136.956,38	20/09/2002	20/09/2032	FRANCES	mensual	variable	4,79	Euribor año hipotecario	1,25	+	anual	GERNIKA-LUMO	669	141	13	5680N
1446	24-abr-07	2101	2095 0233 10 8504745531	93.000,00	84.463,39	28/08/2002	28/08/2032	FRANCES	mensual	variable	4,40	Euribor año hipotecario	1,00	+	anual	BILBAO	1562	102	77	3354
1447	24-abr-07	2101	2095 0373 20 8504748435	239.800,00	220.797,97	07/03/2003	07/03/2033	FRANCES	mensual	variable	4,81	IRPH entidades	0,00	+	anual	CASTRO-URDIALES	584	484	198	45158
1448	24-abr-07	2101	2095 0094 00 8504750024	96.800,00	87.392,16	13/08/2002	13/08/2032	FRANCES	mensual	variable	4,57	Euribor año hipotecario	0,65	+	anual	CASTRO-URDIALES	578	479	131	44657
1449	24-abr-07	2101	2095 0094 00 8504782948	82.300,00	69.524,85	27/12/2002	27/12/2022	FRANCES	mensual	variable	4,56	IRPH entidades	0,00	+	anual	PORTUGALETE	924	73	68	5733
1450	24-abr-07	2101	2095 0494 50 8504784565	29.159,00	24.272,05	06/08/2002	06/08/2022	FRANCES	mensual	variable	5,00	IRPH entidades	0,25	+	anual	ARNEDO	556	14	139	1990
1451	24-abr-07	2101	2095 0023 50 8504770898	73.000,00	66.156,12	26/09/2002	26/09/2032	FRANCES	mensual	variable	4,81	Euribor año hipotecario	0,75	+	anual	DURANGO	1053	132	137	8623
1452	24-abr-07	2101	2095 0506 20 8504774212	72.100,00	65.329,17	07/08/2002	07/08/2032	FRANCES	mensual	variable	4,82	Euribor año hipotecario	0,90	+	anual	LEGANES	1113	271	216	12614
1453	24-abr-07	2101	2095 0010 40 8504775098	120.202,00	108.583,28	23/09/2002	12/10/2032	FRANCES	mensual	variable	4,69	Euribor año hipotecario	0,60	+	anual	BILBO	1342	180	209	10210
1454	24-abr-07	2101	2095 0318 10 8504775370	126.212,54	109.204,49	09/09/2002	09/09/2032	FRANCES	mensual	variable	4,54	Euribor año hipotecario	1,00	+	anual	BARAKALDO	1043	787	183	28263
1455	24-abr-07	2101	2095 0276 20 8504775560	141.250,00	123.128,71	14/08/2002	14/08/2027	FRANCES	mensual	variable	4,15	Euribor año hipotecario	0,75	+	anual	LAREDO	491	232	62	24437
1456	24-abr-07	2101	2095 0507 70 8504778255	98.000,00	89.111,74	04/09/2002	04/09/2032	FRANCES	mensual	variable	5,06	MULTIPLE T	0,00	+	anual	MADRID	2039	1950	10	19739
1457	24-abr-07	2101	2095 0516 11 8504787181	78.131,57	70.676,91	07/08/2002	07/08/2032	FRANCES	mensual	variable	4,72	Euribor año hipotecario	0,80	+	anual	ZARAGOZA	2117	730	74	59459
1458	24-abr-07	2101	2095 0528 60 8504787819	102.172,00	92.939,64	06/09/2002	06/09/2032	FRANCES	mensual	variable	5,06	MULTIPLE T	0,00	+	anual	PARLA	710	217	4	9502
1459	24-abr-07	2101	2095 0505 80 8504789489	114.192,30	103.953,28	07/10/2002	07/10/2032	FRANCES	mensual	variable	5,14	MULTIPLE T	0,00	+	anual	ALCORCON	1248	512	90	17332
1460	24-abr-07	2101	2095 0326 10 8504790585	84.150,00	76.591,93	30/08/2002	02/09/2032	FRANCES	mensual	variable	4,81	IRPH entidades	0,00	+	anual	BILBAO	1	303	174	8931
1461	24-abr-07	2101	2095 0225 10 8504795701	110.346,00	94.019,78	14/08/2002	14/08/2027	FRANCES	mensual	variable	4,40	Euribor año hipotecario	1,00	+	anual	VILASECA I SALOU.	1902	815	33	56517
1462	24-abr-07	2101	2095 0468 10 8504805005	96.161,00	90.043,48	24/09/2002	24/12/2034	FRANCES	mensual	variable	3,82	Euribor año hipotecario	0,60	+	anual	TORREJON DE ARDOZ	3856	1081	11	61036
1463	24-abr-07	2101	2095 0002 60 8504805457	135.000,00	122.800,22	11/09/2002	11/09/2032	FRANCES	mensual	variable	4,23	IRPH entidades	0,00	+	anual	GERNIKA-LUMO	5114	217	195	13430
1464	24-abr-07	2101	2095 0337 11 8504808561	96.162,00	81.675,36	10/01/2003	10/04/2030	FRANCES	mensual	variable	4,65	IRPH entidades	0,00	+	anual	DURANGO	1120	228	153	15806
1465	24-abr-07	2101	2095 0130 20 8504809280	102.170,00	93.082,37	01/10/2002	01/10/2032	FRANCES	mensual	variable	4,62	Euribor año hipotecario	1,00	+	anual	GERNIKA-LUMO	709	158	167	9179-N
1466	24-abr-07	2101	2095 0111 20 8504811513	76.326,00	39.700,97	31/10/2002	31/01/2022	FRANCES	mensual	variable	4,51	IRPH entidades	0,15	+	anual	BILBAO	0	1052	72	7760
1467	24-abr-07	2101	2095 0479 30 8504814377	134.800,00	122.495,36	27/09/2002	27/09/2032	FRANCES	mensual	variable	4,76	Euribor año hipotecario	0,70	+	anual	MADRID	1765	178	170	107910
1468	24-abr-07	2101	2095 0009 80 8504823886	74.573,00	67.443,62	17/09/2002	17/09/2032	FRANCES	mensual	variable	4,81	Euribor año hipotecario	0,75	+	anual	BILBAO	1857	1355	102	41858
1469	24-abr-07	2101	2095 0507 70 8504826093	85.890,00	78.190,93	06/09/2002	06/09/2032	FRANCES	mensual	variable	5,06	MULTIPLE T	1,15	+	anual	MADRID	1155	1	4	87551
1470	24-abr-07	2101	2095 0276 20 8504828563	84.000,00	73.460,15	17/09/2002	17/09/2027	FRANCES	mensual	variable	4,29	Euribor año hipotecario	0,75	+	anual	LAREDO	1021	516	212	6747
1471	24-abr-07	2101	2095 0525 20 8504828700	63.100,00	57.145,36	17/10/2002	17/10/2032	FRANCES	mensual	variable	4,84	Euribor año hipotecario	0,75	+	anual	TOLEDO	941	433	143	29869
1472	24-abr-07	2101	2095 0109 10 8504832373	138.000,00	110.248,29	12/09/2002	12/09/2032	FRANCES	mensual	variable	4,29	Euribor año hipotecario	0,75	+	anual	BILBAO	2136	676	52	7038B
1473	24-abr-07	2101	2095 0130 20 8504833909	72.000,00	62.534,75	16/09/2003	16/09/2023	FRANCES	mensual	variable	4,54	Euribor año hipotecario	1,00	+	anual	GERNIKA-LUMO	1244	263	148	5714
1474	24-abr-07	2101	2095 0175 40 8504836173	42.070,00	35.157,86	07/11/2002	07/11/2022	FRANCES	mensual	variable	4,11	Euribor año hipotecario	1,00	+	anual	BALMASEDA	990	17	212	619 II N
1475	24-abr-07	2101	2095 0356 10 8504841065	312.000,00	292.860,20	09/05/2003	09/05/2033	FRANCES	mensual	variable	3,76	IRPH entidades	0,00	+	anual	BILBAO	0	40	157	2104
1476	24-abr-07	2101	2095 0528 60 8504842788	76.664,00	63.798,50	26/09/2002	26/09/2022	FRANCES	mensual	variable	4,96	MULTIPLE T	0,00	+	anual	PARLA	704	213	125	9282
1477	24-abr-07	2101	2095 0473 60 8504843706	162.273,00	147.475,36	03/10/2002	03/10/2032	FRANCES	mensual	variable	4,89	MULTIPLE T	0,00	+	anual	COSLADA	1110	427	54	9284
1478	24-abr-07	2101	2095 0524 80 8504850268	90.151,81	81.975,44	18/09/2002	18/09/2032	FRANCES	mensual	variable	5,06	MULTIPLE T	0,00	+	anual	PINTO	1291	422	208	8715
1479	24-abr-07	2101	2095 0538 30 8504852115	75.000,00	59.409,53	28/10/2002	28/10/2019	FRANCES	mensual	variable	3,66	Euribor año hipotecario	0,75	+	anual	CIUDAD REAL	1438	638	71	36115
1480	24-abr-07	2101	2095 0062 10 8504852645	141.400,00	128.555,72	04/11/2002	04/11/2032	FRANCES	mensual	variable	3,96	Euribor año hipotecario	0,85	+	anual	BILBAO	1652	80	118	4373
1481	24-abr-07	2101	2095 0517 40 8504858189	77.678,00	68.002,13	26/09/2002	26/09/2027	FRANCES	mensual	variable	4,76	Euribor año hipotecario	0,70	+	anual	SAN FERNANDO DE HENARES	1181	384	184	9553-N
1482	24-abr-07	2101	2095 0538 30 8504858248	43.496,00	33.376,59	07/10/2002	07/07/2029	FRANCES	mensual	variable	4,79	Euribor año hipotecario	0,70	+	anual	CIUDAD REAL	1822	1018	219	50068
1483	24-abr-07	2101	2095 0071 20 8504858818	114.900,00	104.018,00	27/09/2002	27/09/2032	FRANCES	mensual	variable	4,71	Euribor año hipotecario	0,65	+	semestral	BILBAO	2348	868	101	33562
1484	24-abr-07	2101	2095 0499 80 8504859159	100.000,00	91.894,31	24/09/2002	02/05/2035	FRANCES	mensual	variable	3,76	IRPH entidades	0,00	+	anual	MADRID	2451	19	127	1337
1485	24-abr-07	2101	2095 0363 50 8504866637	50.000,00	42.459,79	27/02/2003	27/02/2023	FRANCES	mensual	variable	4,75	IRPH entidades	0,00	+	anual	VILLARCAYO DE MERINDAD DE	2021	18	90	2743
1486	24-abr-07	2101	2095 0523 31 8504867271	126.200,00	114.817,26	06/11/2002	06/11/2032	FRANCES	mensual	variable	4,11	Euribor año hipotecario	1,00	+	anual	ARGANDA DEL REY	2165	483	91	34302
1487	24-abr-07	2101	2095 0093 61 8504867501	114.193,00	101.585,18	07/10/2002	07/09/2032	FRANCES	mensual	variable	4,47	Euribor año hipotecario	0,85	+	anual	SONDIKA	1	87	125	1542-N
1488	24-abr-07	2101	2095 0393 70 8504872083	172.000,00	155.812,12	27/09/2002	05/10/2032	FRANCES	mensual	variable	4,22	Euribor año hipotecario	0,60	+	anual	SANTANDER	2632	431	146	39433
1489	24-abr-07	2101	2095 0320 21 8504875071	144.000,00	131.059,62	04/10/2002	04/10/2032	FRANCES	mensual	variable	4,36	IRPH entidades	0,00	+	anual	GERNIKA-LUMO	594	128	42	11466
1490	24-abr-07	2101	2095 0318 10 8504877782	113.000,00	103.099,24	07/01/2003	07/01/2033	FRANCES	mensual	variable	4,46	Euribor año hipotecario	0,60	+	anual	BARAKALDO	970	734	33	21704

Auto numérico	Fecha Informacion	Entidad	Certificado de Transmisión de Hipoteca	Importe Inicial	Saldo Vivo	Fecha Formalizacion	Fecha Finalizacion	Tipo Amortizacion	Frecuencia Cobro	Interes f/v	Tipo Interes Actual	Indice de referencia	Margen s/Indice	Margen +/-	Frecuencia Rev Tipo	Registro Propiedad	Tomo	Libro	Folio	Finca
1491	24-abr-07	2101	2095 0327 40 8504877803	93.757,89	85.019,23	09/10/2002	09/10/2032	FRANCES	mensual	variable	4,37	Euribor año hipotecario	0,75	+	anual	BARAKALDO	1211	282	213	8151
1492	24-abr-07	2101	2095 0355 70 8504882558	108.162,00	100.632,27	07/10/2003	07/10/2033	FRANCES	mensual	variable	4,36	IRPH entidades	0,00	+	anual	BILBO	0	1442	142	15666A
1493	24-abr-07	2101	2095 0508 11 8504883971	108.160,00	96.480,11	03/10/2002	03/10/2032	FRANCES	mensual	variable	5,14	MULTIPLE T	0,00	+	anual	MADRID	0	530	211	16432
1494	24-abr-07	2101	2095 0056 00 8504888317	210.000,00	191.482,66	07/11/2002	07/11/2032	FRANCES	mensual	variable	4,45	IRPH entidades	0,00	+	anual	CASTRO-URDIALES	529	432	69	40309
1495	24-abr-07	2101	2095 0254 90 8504891556	120.000,00	99.654,87	02/10/2002	15/10/2022	FRANCES	mensual	variable	4,94	Euribor año hipotecario	0,85	+	anual	BILBAO	1	640	97	11117
1496	24-abr-07	2101	2095 0043 10 8504891936	205.000,00	172.599,26	15/10/2002	06/11/2032	FRANCES	mensual	variable	3,71	Euribor año hipotecario	0,60	+	anual	GERNIKA-LUMO	1006	184	178	1957
1497	24-abr-07	2101	2095 0000 70 8504897807	210.354,00	190.298,72	29/10/2002	29/10/2032	FRANCES	mensual	variable	3,48	Euribor año hipotecario	0,55	+	anual	BILBAO	1784	159	223	16017
1498	24-abr-07	2101	2095 0386 30 8504897864	90.200,00	75.285,98	10/10/2002	10/10/2022	FRANCES	mensual	variable	4,36	IRPH entidades	0,00	+	anual	CASTRO URDIALES	429	342	176	32373
1499	24-abr-07	2101	2095 0468 10 8504901434	114.192,30	93.799,24	23/10/2002	23/01/2026	FRANCES	mensual	variable	4,79	Euribor año hipotecario	0,70	+	anual	TORREJON DE ARDOZ	3304	639	69	40640
1500	24-abr-07	2101	2095 0538 30 8504905895	57.000,00	48.730,24	16/10/2002	16/10/2032	FRANCES	mensual	variable	4,79	Euribor año hipotecario	0,70	+	anual	CIUDAD REAL	1804	1000	142	53163
1501	24-abr-07	2101	2095 0069 60 8504906981	54.000,00	45.049,54	18/10/2002	18/10/2022	FRANCES	mensual	variable	4,62	Euribor año hipotecario	1,00	+	anual	BALMASEDA	1111	100	63	2305N
1502	24-abr-07	2101	2095 0312 40 8504908083	84.141,69	76.487,24	09/12/2002	09/12/2032	FRANCES	mensual	variable	3,97	Euribor año hipotecario	0,75	+	anual	BILBO	1857	1384	22	48739
1503	24-abr-07	2101	2095 0323 60 8504910977	117.000,00	106.862,55	23/10/2002	23/10/2032	FRANCES	mensual	variable	5,34	Euribor año hipotecario	1,25	+	semestral	BILBAO	147	513	135	4197
1504	24-abr-07	2101	2095 0007 90 8504912138	260.000,00	235.202,86	14/10/2002	07/11/2032	FRANCES	mensual	variable	3,66	Euribor año hipotecario	0,55	+	anual	BILBAO	2437	977	133	10787-A
1505	24-abr-07	2101	2095 0326 10 8504918047	92.932,00	84.504,34	29/11/2002	10/12/2032	FRANCES	mensual	variable	3,97	Euribor año hipotecario	0,75	+	anual	BILBO	1857	1384	87	48765
1506	24-abr-07	2101	2095 0150 70 8504918110	87.200,00	79.078,39	31/10/2002	31/10/2032	FRANCES	mensual	variable	4,22	Euribor año hipotecario	0,60	+	anual	BILBAO	1562	405	162	23749
1507	24-abr-07	2101	2095 0109 10 8504928885	126.000,00	115.062,35	07/11/2002	07/11/2032	FRANCES	mensual	variable	3,76	IRPH entidades	0,00	+	anual	BILBAO	1936	476	6	913/B
1508	24-abr-07	2101	2095 0283 60 8504929855	93.156,88	77.819,05	05/12/2002	05/12/2022	FRANCES	mensual	variable	3,97	Euribor año hipotecario	0,75	+	anual	BILBAO	2116	1382	206	48633
1509	24-abr-07	2101	2095 0349 80 8504931292	86.813,99	72.236,87	09/12/2002	09/12/2022	FRANCES	mensual	variable	3,72	Euribor año hipotecario	0,50	+	anual	BILBAO	1857	1383	117	48687
1510	24-abr-07	2101	2095 0119 90 8504931882	98.868,59	89.376,60	07/10/2002	07/10/2032	FRANCES	mensual	variable	4,74	Euribor año hipotecario	0,65	+	anual	BILBAO	2074	1340	197	41516
1511	24-abr-07	2101	2095 0018 00 8504933796	80.000,00	72.686,75	04/12/2002	04/12/2032	FRANCES	mensual	variable	3,97	Euribor año hipotecario	0,75	+	anual	BILBAO	2117	1383	102	48681
1512	24-abr-07	2101	2095 0256 80 8504935088	79.340,00	72.420,07	04/11/2002	04/11/2032	FRANCES	mensual	variable	4,62	Euribor año hipotecario	1,10	+	anual	PORTUGALETE	1149	371	127	8920
1513	24-abr-07	2101	2095 0028 80 8504935702	111.187,23	102.333,07	21/03/2003	21/03/2033	FRANCES	mensual	variable	4,81	IRPH entidades	0,00	+	anual	BILBAO	1300	426	166	2140
1514	24-abr-07	2101	2095 0369 20 8504935945	78.000,00	70.898,47	05/12/2002	15/12/2032	FRANCES	mensual	variable	3,97	Euribor año hipotecario	0,75	+	anual	BILBAO	2117	1383	57	48663
1515	24-abr-07	2101	2095 0001 11 8504939031	284.500,00	213.863,33	31/10/2002	31/10/2032	FRANCES	mensual	variable	3,61	Euribor año hipotecario	0,70	+	anual	GETAFE	957	159	44	913
1516	24-abr-07	2101	2095 0018 00 8504939249	78.200,00	71.051,39	09/12/2002	09/12/2032	FRANCES	mensual	variable	3,97	Euribor año hipotecario	0,75	+	anual	BILBAO	2118	1384	67	48757
1517	24-abr-07	2101	2095 0280 20 8504940797	177.000,00	161.825,58	27/12/2002	27/12/2032	FRANCES	mensual	variable	4,56	IRPH entidades	0,00	+	anual	CASTRO URDIALES	492	398	18	33330
1518	24-abr-07	2101	2095 0009 80 8504941387	205.860,00	171.283,62	15/11/2002	15/05/2030	FRANCES	mensual	mixto	3,71	Euribor año hipotecario	0,65	+	anual	BILBAO	1801	1067	188	41741
1519	24-abr-07	2101	2095 0232 51 8504943601	208.000,00	173.341,03	24/10/2002	24/10/2022	FRANCES	mensual	variable	4,37	Euribor año hipotecario	0,75	+	anual	PORTUGALETE	1360	461	222	17011/B
1520	24-abr-07	2101	2095 0191 00 8504944943	218.200,00	163.393,62	15/11/2002	15/11/2032	FRANCES	mensual	variable	4,45	IRPH entidades	0,00	+	anual	BARAKALDO	1224	930	139	28304
1521	24-abr-07	2101	2095 0358 00 8504946123	85.584,12	77.759,16	09/12/2002	09/12/2032	FRANCES	mensual	variable	3,97	Euribor año hipotecario	0,75	+	anual	BILBAO	2117	1383	62	48665
1522	24-abr-07	2101	2095 0017 60 8504947000	92.364,00	84.074,59	18/12/2002	18/12/2032	FRANCES	mensual	variable	4,55	Euribor año hipotecario	0,75	+	anual	BILBO	2115	1381	67	48487
1523	24-abr-07	2101	2095 0262 70 8504952306	87.150,00	79.161,16	25/10/2002	25/10/2032	FRANCES	mensual	variable	3,76	Euribor año hipotecario	0,65	+	anual	ZARAGOZA	2521	1081	55	10326
1524	24-abr-07	2101	2095 0282 10 8504954696	35.789,76	32.802,71	10/01/2003	10/01/2033	FRANCES	mensual	variable	4,66	Euribor año hipotecario	1,00	+	anual	BILBAO	1486	85	109	4771
1525	24-abr-07	2101	2095 0358 00 8504960786	73.090,90	66.317,51	03/12/2002	03/12/2032	FRANCES	mensual	variable	3,87	Euribor año hipotecario	0,65	+	anual	BILBAO	2115	1381	177	48531
1526	24-abr-07	2101	2095 0180 90 8504963316	70.000,00	64.179,16	09/05/2003	09/05/2033	FRANCES	mensual	variable	3,76	Euribor año hipotecario	0,65	+	anual	BARAKALDO	1245	948	165	32967A
1527	24-abr-07	2101	2095 0305 00 8504963675	138.974,00	126.304,02	07/11/2002	07/11/2032	FRANCES	mensual	variable	4,47	Euribor año hipotecario	0,75	+	anual	PORTUGALETE	1101	348	12	5232
1528	24-abr-07	2101	2095 0323 60 8504964970	74.590,00	67.599,89	05/12/2002	05/12/2032	FRANCES	mensual	variable	3,82	Euribor año hipotecario	0,60	+	anual	BILBAO	2113	1379	102	48321
1529	24-abr-07	2101	2095 0212 00 8504970414	86.593,00	72.291,40	04/12/2002	04/12/2022	FRANCES	mensual	variable	3,97	Euribor año hipotecario	0,75	+	anual	BILBAO	2116	1382	77	48581
1530	24-abr-07	2101	2095 0358 00 8504973206	85.885,13	78.032,68	10/12/2002	10/12/2032	FRANCES	mensual	variable	3,97	Euribor año hipotecario	0,75	+	anual	BILBAO	2118	1384	138	48785
1531	24-abr-07	2101	2095 0374 70 8504973210	168.300,00	153.358,68	29/11/2002	29/11/2032	FRANCES	mensual	variable	4,57	Euribor año hipotecario	0,85	+	anual	BILBAO	17	103	112	2740
1532	24-abr-07	2101	2095 0479 30 8504974419	161.000,00	146.337,11	19/11/2002	19/11/2032	FRANCES	mensual	variable	4,01	Euribor año hipotecario	0,90	+	anual	MADRID	1846	702	194	5989
1533	24-abr-07	2101	2095 0010 40 8504974670	150.000,00	141.924,84	05/12/2002	05/12/2032	FRANCES	mensual	variable	4,40	Euribor año hipotecario	0,60	+	anual	GERNIKA-LUMO	1122	40	119	1179
1534	24-abr-07	2101	2095 0358 00 8504976089	84.141,69	76.448,65	04/12/2002	04/12/2032	FRANCES	mensual	variable	3,97	Euribor año hipotecario	0,75	+	anual	BILBAO	2118	1384	52	48751
1535	24-abr-07	2101	2095 0009 80 8504979153	86.600,00	78.715,50	10/12/2002	10/12/2032	FRANCES	mensual	variable	3,97	Euribor año hipotecario	0,75	+	anual	BILBAO	0	1381	217	48547
1536	24-abr-07	2101	2095 0309 90 8504979212	62.529,26	56.933,44	12/11/2002	12/11/2032	FRANCES	mensual	variable	4,11	Euribor año hipotecario	1,00	+	anual	BARAKALDO	1227	11	6	26315 DU
1537	24-abr-07	2101	2095 0009 80 8504981268	86.500,00	76.115,85	05/12/2002	05/12/2027	FRANCES	mensual	variable	3,97	Euribor año hipotecario	0,75	+	anual	BILBAO	2116	1382	162	48615
1538	24-abr-07	2101	2095 0009 80 8504981287	74.800,00	65.803,01	04/12/2002	04/12/2027	FRANCES	mensual	variable	3,97	Euribor año hipotecario	0,75	+	anual	BILBAO	2117	1383	192	48717
1539	24-abr-07	2101	2095 0528 60 8504982198	47.500,00	43.145,73	22/10/2002	22/10/2032	FRANCES	mensual	variable	4,47	Euribor año hipotecario	0,85	+	anual	ILLESCAS	1834	255	139	17739
1540	24-abr-07	2101	2095 0009 80 8504984784	87.200,00	78.955,86	02/12/2002	02/12/2032	FRANCES	mensual	variable	3,72	Euribor año hipotecario	0,50	+	anual	BILBAO	2113	1379	42	48297
1541	24-abr-07	2101	2095 0111 20 8504985340	85.558,35	77.723,98	05/12/2002	05/12/2032	FRANCES	mensual	variable	3,97	Euribor año hipotecario	0,75	+	anual	BILBAO	0	1379	137	48335
1542	24-abr-07	2101	2095 0018 00 8504985885	84.000,00	70.034,94	09/12/2002	09/12/2022	FRANCES	mensual	variable	3,87	Euribor año hipotecario	0,65	+	anual	BILBAO	2115	1381	167	48527
1543	24-abr-07	2101	2095 0014 20 8504985906	78.000,00	70.891,74	10/12/2002	10/12/2032	FRANCES	mensual	variable	3,97	Euribor año hipotecario	0,75	+	anual	BILBAO	2118	1384	102	48771
1544	24-abr-07	2101	2095 0358 00 8504989609	87.256,79	79.278,89	04/12/2002	04/12/2032	FRANCES	mensual	variable	3,97	Euribor año hipotecario	0,75	+	anual	BILBAO	0	1382	82	48583
1545	24-abr-07	2101	2095 0040 60 8504990572	144.000,00	132.081,16	03/04/2003	03/04/2033	FRANCES	mensual	variable	4,79	Euribor año hipotecario	0,70	+	anual	DURANGO	1168	127	75	7469
1546	24-abr-07	2101	2095 0494 50 8504990971	102.200,00	79.242,27	22/11/2002	22/06/2021	FRANCES	mensual	variable	4,72	Euribor año hipotecario	1,00	+	anual	LOGRO?O	1385	75	200	6299
1547	24-abr-07	2101	2095 0285 50 8504991012	105.000,00	96.121,66	07/03/2003	10/03/2033	FRANCES	mensual	variable	4,81	Euribor año hipotecario	0,75	+	anual	SANTO?A	1715	159	182	25306
1548	24-abr-07	2101	2095 0371 30 8504992259	92.000,00	83.845,07	11/02/2003	11/02/2033	FRANCES	mensual	variable	4,42	Euribor año hipotecario	0,50	+	anual	BILBAO	2442	982	1	35876
1549	24-abr-07	2101	2095 0523 31 8504992611	102.200,00	89.089,55	23/10/2002	23/10/2027	FRANCES	mensual	variable	4,59	Euribor año hipotecario	0,50	+	anual	MADRID	2657	970	210	50812
1550	24-abr-07	2101	2095 0214 10 8504994300	150.000,00	136.548,35	04/12/2002	07/12/2032	FRANCES	mensual	variable	3,85	MULTIPLE T	0,00	+	anual	BILBAO	1592	161	14	10547
1551	24-abr-07	2101	2095 0507 70 8504995152	120.200,00	109.284,34	05/11/2002	05/11/2032	FRANCES	mensual	variable	4,06	Euribor año hipotecario	0,95	+	anual	MADRID	2337	1096	82	86325
1552	24-abr-07	2101	2095 0358 00 8504995416	86.821,67	78.883,60	05/12/2002	05/12/2032	FRANCES	mensual	variable	3,97	Euribor año hipotecario	0,75	+	anual	BILBAO	2117	1383	32	48653
1553	24-abr-07	2101	2095 0009 80 8504996456	86.719,26	75.582,51	04/12/2002	02/01/2033	FRANCES	mensual	variable	4,06	Euribor año hipotecario	0,75	+	anual	BILBAO	2113	1378	157	48343
1554	24-abr-07	2101	2095 0036 60 8504997198	171.280,00	155.360,84	23/10/2002	23/10/2032	FRANCES	mensual	variable	4,89	MULTIPLE T	1,00	+	anual	DURANGO	1787	394	1	24004
1555	24-abr-07	2101	2095 0524 80 8504997335	156.263,00	130.404,77	26/11/2002	26/11/2022	FRANCES	mensual	variable	4,27	Euribor año hipotecario	0,55	+	anual	PINTO	931	320	108	21337
1556	24-abr-07	2101	2095 0356 10 8505000096	81.100,00	71.676,95	11/02/2003	11/02/2028	FRANCES	mensual	variable	4,42	Euribor año hipotecario	0,50	+	anual	BILBO	2442	982	21	35884
1557	24-abr-07	2101	2095 0214 10 8505004261	92.719,29	84.192,06	29/11/2002	29/11/2032	FRANCES	mensual	variable	3,88	Euribor año hipotecario	0,75	+	anual	BILBAO	1857	1382	67	48577
1558	24-abr-07	2101	2095 0495 10 8505007910	117.198,00	106.718,79	14/11/2002	14/11/2032	FRANCES	mensual	variable	4,01	MULTIPLE T	0,00	+	anual	COSLADA	1427	745	116	3205
1559	24-abr-07	2101	2095 0538 30 8505016790	79.575,00	72.309,41	20/12/2002	20/12/2032	FRANCES	mensual	variable	3,92	Euribor año hipotecario	0,70	+	anual	CIUDAD REAL	1537	168	175	12993
1560	24-abr-07	2101	2095 0043 10 8505018331	64.000,00	56.826,14	26/12/2002	26/12/2027	FRANCES	mensual	variable	3,85	IRPH entidades	0,00	+	anual	GERNIKA-LUMO	614	6	40	939
1561	24-abr-07	2101	2095 0018 00 8505020898	126.213,00	111.322,70	18/11/2002	18/12/2027	FRANCES	mensual	variable	4,60	Euribor año hipotecario	0,80	+	anual	BILBAO	1424	1397	196	17697/B
1562	24-abr-07	2101	2095 0359 50 8505022819	198.334,00	173.966,08	25/11/2002	25/11/2027	FRANCES	mensual	variable	4,22	Euribor año hipotecario	0,50	+	anual	BILBAO	0	260	176	18491
1563	24-abr-07	2101	2095 0215 40 8505023301	84.142,00	64.629,95	05/12/2002	05/07/2027	FRANCES	mensual	variable	3,97	Euribor año hipotecario	0,75	+	anual	BILBAO	2117	1383	157	48703
1564	24-abr-07	2101	2095 0358 00 8505033337	74.800,00	67.961,01	05/12/2002	05/12/2032	FRANCES	mensual	variable	3,97	Euribor año hipotecario	0,75	+	anual	BILBAO	2118	1384	62	48755
1565	24-abr-07	2101	2095 0531 10 8505035602	197.500,00	175.185,63	30/01/2003	30/01/2028	FRANCES	mensual	variable	4,05	MULTIPLE T	0,00	+	anual	MADRID	1660	260	205	15920
1566	24-abr-07	2101	2095 0282 10 8505037876	165.000,00	150.701,16	13/12/2002	13/12/2032	FRANCES	mensual	variable	4,80	Euribor año hipotecario	1,00	+	anual	BILBAO	1179	56	197	3906
1567	24-abr-07	2101	2095 0060 00 8505038846	85.000,00	77.538,80	21/11/2002	21/11/2032	FRANCES	mensual	variable	3,76	IRPH entidades	0,00	+	anual	BILBAO	0	61	11	3382
1568	24-abr-07	2101	2095 0009 60 8505048740	144.000,00	131.328,30	28/11/2002	11/12/2032	FRANCES	mensual	variable	4,22	Euribor año hipotecario	1,00	+	anual	BILBAO	1780	1046	32	28534
1569	24-abr-07	2101	2095 0389 70 8505051498	99.167,00	89.008,44	30/12/2002	10/01/2028	FRANCES	mensual	variable	4,05	IRPH entidades	0,00	+	anual	TORRELAVEGA	1450	680	72	32770
1570	24-abr-07	2101	2095 0517 40 8505054387	153.000,00	139.406,26	03/12/2002	03/12/2032	FRANCES	mensual	variable	4,12	Euribor año hipotecario	0,90	+	anual	COSLADA	1130	447	207	4146
1571	24-abr-07	2101	2095 0065 30 8505055361	36.060,00	30.325,43	03/12/2002	03/12/2022	FRANCES	mensual	variable	4,56	IRPH entidades	0,00	+	anual	GERNIKA-LUMO	719	160	15	13106
1572	24-abr-07	2101	2095 0103 41 8505058501	109.500,00	99.327,03	28/11/2002	28/11/2032	FRANCES	mensual	variable	3,76	Euribor año hipotecario	0,65	+	anual	BILBO	1790	362	127	18654
1573	24-abr-07	2101	2095 0018 00 8505061734	192.323,87	169.629,80	24/01/2003	24/06/2031	FRANCES	mensual	variable	4,51	Euribor año hipotecario	0,65	+	anual	BILBAO	0	75	54	4931-N

Auto numérico	Fecha Informacion	Entidad	Certificado de Transmisión de Hipoteca	Importe Inicial	Saldo Vivo	Fecha Formalizacion	Fecha Finalizacion	Tipo Amortizacion	Frecuencia Cobro	Interes f/v	Tipo Interes Actual	Indice de referencia	Margen s/Indice	Margen +/-	Frecuencia Rev Tipo	Registro Propiedad	Tomo	Libro	Folio	Finca
1574	24-abr-07	2101	2095 0000 70 8505061850	210.400,00	191.327,65	20/01/2003	05/02/2033	FRANCES	mensual	variable	4,00	Euribor año hipotecario	0,60	+	anual	BILBAO	1721	261	148	6882/A
1575	24-abr-07	2101	2095 0095 50 8505065948	102.000,00	92.498,21	28/11/2002	26/11/2032	FRANCES	mensual	variable	3,76	Euribor año hipotecario	0,65	+	anual	BILBAO	1793	365	109	19092
1576	24-abr-07	2101	2095 0002 60 8505067088	65.000,00	43.016,43	28/11/2002	05/12/2018	FRANCES	mensual	variable	4,45	Euribor año hipotecario	0,65	+	anual	BILBAO	2074	1340	112	41482
1577	24-abr-07	2101	2095 0370 90 8505067322	105.200,00	92.340,28	28/11/2002	26/11/2027	FRANCES	mensual	variable	3,76	Euribor año hipotecario	0,65	+	anual	BILBO	1790	362	113	18644
1578	24-abr-07	2101	2095 0259 10 8505067341	96.500,00	87.526,46	28/11/2002	26/11/2032	FRANCES	mensual	variable	3,76	Euribor año hipotecario	0,65	+	anual	BILBAO	1790	362	125	18652
1579	24-abr-07	2101	2095 0083 90 8505068822	108.200,00	98.504,70	19/12/2002	19/12/2032	FRANCES	mensual	variable	4,55	Euribor año hipotecario	0,75	+	anual	BILBO	1793	365	184	19142
1580	24-abr-07	2101	2095 0236 30 8505071356	108.000,00	84.769,72	13/12/2002	13/12/2032	FRANCES	mensual	variable	4,56	IRPH entidades	0,00	+	anual	BARAKALDO	1241	944	124	10650
1581	24-abr-07	2101	2095 0111 20 8505072271	102.352,00	93.677,37	14/02/2003	14/02/2033	FRANCES	mensual	variable	4,67	Euribor año hipotecario	0,75	+	anual	BILBAO	2441	981	111	35830
1582	24-abr-07	2101	2095 0111 20 8505072628	108.071,00	98.911,48	14/02/2003	14/02/2033	FRANCES	mensual	variable	4,67	Euribor año hipotecario	0,75	+	anual	BILBAO	0	982	111	35820
1583	24-abr-07	2101	2095 0305 00 8505073786	158.958,00	145.237,77	07/01/2003	07/01/2033	FRANCES	mensual	mixto	4,61	Euribor año hipotecario	0,75	+	anual	PORTUGALETE	1131	364	224	7150
1584	24-abr-07	2101	2095 0010 40 8505076884	112.625,00	93.841,87	28/11/2002	28/11/2022	FRANCES	mensual	variable	3,76	Euribor año hipotecario	0,65	+	anual	BILBAO	1793	365	83	19074
1585	24-abr-07	2101	2095 0393 70 8505082007	144.242,00	125.351,77	19/12/2002	05/01/2033	FRANCES	mensual	variable	4,36	Euribor año hipotecario	0,50	+	anual	SANTANDER	2576	418	123	43431
1586	24-abr-07	2101	2095 0100 00 8505082142	112.000,00	101.584,95	26/11/2002	26/11/2032	FRANCES	mensual	variable	3,76	Euribor año hipotecario	0,65	+	anual	BILBAO	1793	365	85	19076
1587	24-abr-07	2101	2095 0318 10 8505083336	66.100,00	58.927,09	27/11/2002	27/11/2032	FRANCES	mensual	variable	3,71	Euribor año hipotecario	0,60	+	anual	BARAKALDO	1209	918	223	31925/A
1588	24-abr-07	2101	2095 0474 00 8505083429	129.217,00	117.736,37	03/12/2002	03/12/2032	FRANCES	mensual	variable	4,12	Euribor año hipotecario	0,90	+	anual	ALCALA DE HENARES	3968	501	81	42169
1589	24-abr-07	2101	2095 0318 10 8505084724	75.000,00	68.090,12	27/11/2002	27/11/2032	FRANCES	mensual	variable	3,81	Euribor año hipotecario	0,70	+	anual	BARAKALDO	1210	919	50	31977/A
1590	24-abr-07	2101	2095 0507 70 8505087461	114.000,00	96.797,58	03/12/2002	03/04/2030	FRANCES	mensual	variable	4,22	Euribor año hipotecario	1,00	+	anual	COSLADA	1412	730	106	9013
1591	24-abr-07	2101	2095 0318 10 8505087501	74.000,00	67.274,11	27/11/2002	27/11/2032	FRANCES	mensual	variable	3,91	Euribor año hipotecario	0,80	+	anual	BARAKALDO	1210	919	38	31965/A
1592	24-abr-07	2101	2095 0359 50 8505090356	232.117,00	203.425,09	27/11/2002	27/11/2027	FRANCES	mensual	variable	4,22	Euribor año hipotecario	0,50	+	anual	BILBAO	1950	1896	182	58537
1593	24-abr-07	2101	2095 0575 91 8505092321	90.000,00	79.322,12	26/12/2002	26/12/2027	FRANCES	mensual	variable	3,87	Euribor año hipotecario	0,65	+	anual	SANTO?A	1703	155	166	24470
1594	24-abr-07	2101	2095 0338 60 8505092733	108.000,00	99.386,34	11/02/2003	11/02/2033	FRANCES	mensual	variable	4,42	Euribor año hipotecario	0,50	+	anual	BILBAO	2249	981	201	35866
1595	24-abr-07	2101	2095 0276 21 8505093061	72.050,00	66.176,51	30/12/2002	30/12/2032	FRANCES	mensual	variable	5,05	Euribor año hipotecario	1,25	+	anual	SANTO?A	1679	70	213	6039
1596	24-abr-07	2101	2095 0522 90 8505095413	114.000,00	94.193,82	02/12/2002	02/02/2029	FRANCES	mensual	variable	4,12	Euribor año hipotecario	0,90	+	anual	SAN LORENZO DE EL ESCORIAL	3235	450	170	16345
1597	24-abr-07	2101	2095 0522 91 8505095491	120.200,00	101.262,87	27/12/2002	27/01/2030	FRANCES	mensual	variable	4,65	Euribor año hipotecario	0,85	+	anual	ALGETE	3324	224	199	11195
1598	24-abr-07	2101	2095 0259 10 8505099019	84.000,00	76.188,31	26/11/2002	26/11/2032	FRANCES	mensual	variable	3,76	Euribor año hipotecario	0,65	+	anual	BILBAO	1790	362	19	18582
1599	24-abr-07	2101	2095 0111 20 8505099665	62.505,26	54.856,70	04/12/2002	04/12/2027	FRANCES	mensual	variable	3,82	Euribor año hipotecario	0,60	+	anual	BILBAO	0	1381	222	48549
1600	24-abr-07	2101	2095 0166 10 8505100215	147.200,00	134.126,07	12/12/2002	12/12/2032	FRANCES	mensual	variable	4,65	Euribor año hipotecario	0,85	+	anual	GERNIKA-LUMO	645	137	117	4562
1601	24-abr-07	2101	2095 0369 20 8505100268	48.000,00	43.774,53	29/11/2002	29/11/2032	FRANCES	mensual	variable	4,72	Euribor año hipotecario	1,00	+	anual	NAJERA	1047	135	70	13886
1602	24-abr-07	2101	2095 0023 50 8505106538	120.000,00	107.990,55	07/02/2003	07/05/2032	FRANCES	mensual	variable	4,92	Euribor año hipotecario	1,00	+	anual	DURANGO	1757	60	43	3453
1603	24-abr-07	2101	2095 0095 50 8505113203	111.505,00	96.028,53	26/11/2002	26/02/2031	FRANCES	mensual	variable	3,76	Euribor año hipotecario	0,65	+	anual	BILBO	1790	362	76	18620
1604	24-abr-07	2101	2095 0130 20 8505117801	126.213,00	115.239,86	18/12/2002	17/12/2032	FRANCES	mensual	variable	4,80	Euribor año hipotecario	1,00	+	anual	GERNIKA	1213	257	208	5773
1605	24-abr-07	2101	2095 0095 51 8505120491	112.648,00	102.154,17	26/11/2002	26/11/2032	FRANCES	mensual	variable	3,76	Euribor año hipotecario	0,65	+	anual	BILBAO	1793	365	146	19116
1606	24-abr-07	2101	2095 0130 21 8505127011	124.000,00	113.088,11	20/12/2002	20/12/2032	FRANCES	mensual	variable	4,70	Euribor año hipotecario	0,90	+	anual	GERNIKA-LUMO	1099	233	222	3997
1607	24-abr-07	2101	2095 0340 70 8505129722	208.075,76	188.042,15	03/01/2003	03/02/2034	FRANCES	mensual	variable	4,36	Euribor año hipotecario	0,50	+	anual	LOGRO?O	0	1375	201	23879
1608	24-abr-07	2101	2095 0273 91 8505136311	105.180,00	96.196,31	19/12/2002	10/01/2033	FRANCES	mensual	variable	4,65	IRPH entidades	0,00	+	anual	BILBAO	34	183	182	896
1609	24-abr-07	2101	2095 0043 10 8505137989	150.000,00	136.507,79	08/01/2003	08/01/2033	FRANCES	mensual	variable	4,06	Euribor año hipotecario	0,75	+	anual	GERNIKA-LUMO	1222	226	212	6509
1610	24-abr-07	2101	2095 0100 00 8505139952	100.369,00	91.165,12	17/02/2003	17/02/2033	FRANCES	mensual	variable	3,90	Euribor año hipotecario	0,50	+	anual	BILBAO	2249	982	26	35886
1611	24-abr-07	2101	2095 0476 10 8505144352	126.213,00	114.832,79	18/12/2002	18/12/2032	FRANCES	mensual	variable	3,92	Euribor año hipotecario	0,70	+	anual	TORREJON DE ARDOZ	3747	972	109	11698
1612	24-abr-07	2101	2095 0126 20 8505148342	87.700,00	77.704,27	28/01/2003	28/01/2028	FRANCES	mensual	variable	4,16	Euribor año hipotecario	0,85	+	anual	BILBAO	1758	61	92	3413
1613	24-abr-07	2101	2095 0111 21 8505156241	180.300,00	147.563,90	27/12/2002	27/12/2032	FRANCES	mensual	variable	4,65	Euribor año hipotecario	0,85	+	anual	BILBAO	1699	217	7	13702
1614	24-abr-07	2101	2095 0536 41 8505160581	83.540,68	73.638,28	17/12/2002	17/12/2027	FRANCES	mensual	variable	4,55	Euribor año hipotecario	0,75	+	anual	GANDIA	1408	94	54	7052
1615	24-abr-07	2101	2095 0359 51 8505165011	82.500,00	75.018,27	18/12/2002	18/12/2032	FRANCES	mensual	variable	3,97	Euribor año hipotecario	0,75	+	anual	BILBAO	2114	1380	147	48429
1616	24-abr-07	2101	2095 0495 11 8505167251	120.200,00	109.539,78	14/02/2003	14/02/2033	FRANCES	mensual	variable	4,15	Euribor año hipotecario	0,75	+	anual	MADRID	2090	1	38	54503-N
1617	24-abr-07	2101	2095 0456 50 8505169204	90.200,00	79.176,47	23/12/2002	23/12/2027	FRANCES	mensual	variable	3,82	Euribor año hipotecario	0,60	+	anual	ALCALA DE HENARES	1078	85	34	1022-N
1618	24-abr-07	2101	2095 0043 10 8505181228	157.700,00	144.572,26	12/02/2003	12/02/2033	FRANCES	mensual	variable	4,92	Euribor año hipotecario	1,00	+	anual	GERNIKA-LUMO	1128	17	89	551
1619	24-abr-07	2101	2095 0398 10 8505185870	126.300,00	103.993,07	05/02/2003	05/12/2030	FRANCES	mensual	variable	4,52	Euribor año hipotecario	0,85	+	anual	PORTUGALETE	1016	310	149	17188DUP
1620	24-abr-07	2101	2095 0055 61 8505197071	144.250,00	131.585,45	21/01/2003	06/02/2033	FRANCES	mensual	variable	4,20	Euribor año hipotecario	0,80	+	anual	GERNIKA-LUMO	1219	264	222	5542
1621	24-abr-07	2101	2095 0119 90 8505198811	40.868,00	37.433,60	08/01/2003	08/01/2033	FRANCES	mensual	variable	4,65	IRPH entidades	0,00	+	anual	BILBAO	2288	828	85	32118
1622	24-abr-07	2101	2095 0252 10 8505206539	99.000,00	87.470,42	14/01/2003	05/02/2028	FRANCES	mensual	variable	4,15	Euribor año hipotecario	0,75	+	anual	VITORIA-GASTEIZ	3797	45	68	2101
1623	24-abr-07	2101	2095 0363 50 8505207040	160.000,00	142.822,12	05/03/2003	05/06/2032	FRANCES	mensual	variable	4,56	Euribor año hipotecario	0,50	+	anual	BILBAO	1452	21	147	1101
1624	24-abr-07	2101	2095 0212 00 8505211114	67.654,84	55.829,09	21/03/2003	21/03/2033	FRANCES	mensual	variable	4,71	Euribor año hipotecario	0,65	+	anual	BILBAO	2124	1390	7	49055
1625	24-abr-07	2101	2095 0532 60 8505212312	104.576,00	95.284,66	19/12/2002	19/12/2032	FRANCES	mensual	variable	4,12	Euribor año hipotecario	0,90	+	anual	ZARAGOZA	4340	218	37	13508
1626	24-abr-07	2101	2095 0260 80 8505213145	63.000,00	57.685,48	26/03/2003	26/03/2033	FRANCES	mensual	variable	4,71	Euribor año hipotecario	0,65	+	anual	BILBAO	2123	1389	197	49041
1627	24-abr-07	2101	2095 0181 30 8505213618	138.800,00	127.762,73	31/01/2003	31/01/2033	FRANCES	mensual	variable	5,11	Euribor año hipotecario	1,25	+	anual	CASTRO URDIALES	498	402	201	22841
1628	24-abr-07	2101	2095 0064 90 8505215235	55.000,00	42.927,00	19/02/2003	19/08/2027	FRANCES	mensual	variable	4,77	Euribor año hipotecario	0,85	+	anual	PORTUGALETE	1105	124	149	2549
1629	24-abr-07	2101	2095 0111 20 8505216321	83.697,00	70.520,77	21/03/2003	21/03/2023	FRANCES	mensual	variable	4,19	Euribor año hipotecario	0,65	+	anual	BILBAO	2123	1389	82	48995
1630	24-abr-07	2101	2095 0498 31 8505217711	135.200,00	119.194,55	14/01/2003	14/01/2028	FRANCES	mensual	variable	4,06	Euribor año hipotecario	0,75	+	anual	SAN LORENZO DE EL ESCORIAL	3319	475	76	14997
1631	24-abr-07	2101	2095 0358 00 8505223206	76.688,46	69.848,64	10/02/2003	10/02/2033	FRANCES	mensual	variable	4,15	Euribor año hipotecario	0,75	+	anual	BILBAO	2113	1379	37	48295
1632	24-abr-07	2101	2095 0111 20 8505225465	113.177,00	102.420,62	19/02/2003	19/02/2033	FRANCES	mensual	variable	4,67	Euribor año hipotecario	0,75	+	anual	BILBAO	1	982	131	35928
1633	24-abr-07	2101	2095 0474 00 8505233208	120.202,00	109.803,81	23/01/2003	23/01/2033	FRANCES	mensual	variable	4,31	Euribor año hipotecario	1,00	+	anual	ALCALA DE HENARES	3751	280	110	19778
1634	24-abr-07	2101	2095 0027 30 8505234522	35.767,00	32.829,82	11/06/2003	11/06/2033	FRANCES	mensual	variable	3,87	Euribor año hipotecario	0,65	+	anual	BARAKALDO	1251	953	104	33433A
1635	24-abr-07	2101	2095 0326 10 8505235429	132.190,00	120.924,99	07/03/2003	07/03/2033	FRANCES	mensual	variable	4,23	MULTIPLE T	0,00	+	anual	BILBAO	0	413	68	6607
1636	24-abr-07	2101	2095 0302 70 8505236418	183.950,00	168.741,77	27/01/2003	27/01/2033	FRANCES	mensual	variable	4,86	Euribor año hipotecario	1,00	+	anual	PORTUGALETE	1304	78	173	8104
1637	24-abr-07	2101	2095 0193 10 8505236874	157.000,00	144.622,02	02/04/2003	02/04/2033	FRANCES	mensual	variable	4,69	IRPH entidades	0,00	+	anual	PORTUGALETE.	989	298	159	5175
1638	24-abr-07	2101	2095 0027 31 8505237111	50.500,00	46.353,06	11/06/2003	11/06/2033	FRANCES	mensual	variable	3,87	Euribor año hipotecario	0,65	+	anual	BARAKALDO	1251	953	82	33371A
1639	24-abr-07	2101	2095 0063 40 8505240587	162.273,00	138.917,57	15/01/2003	02/05/2030	FRANCES	mensual	variable	4,25	Euribor año hipotecario	0,85	+	anual	PORTUGALETE	1374	468	56	7656
1640	24-abr-07	2101	2095 0119 90 8505241177	150.250,00	132.997,19	07/02/2003	07/02/2028	FRANCES	mensual	variable	4,62	Euribor año hipotecario	0,70	+	anual	BARCELONA	2186	403	167	18623
1641	24-abr-07	2101	2095 0221 30 8505243520	65.525,00	59.989,90	20/01/2003	20/01/2033	FRANCES	mensual	variable	4,05	IRPH entidades	0,00	+	anual	BALMASEDA	984	110	175	4597-N
1642	24-abr-07	2101	2095 0111 20 8505243797	81.175,00	74.006,24	21/03/2003	21/03/2033	FRANCES	mensual	variable	4,19	Euribor año hipotecario	0,65	+	anual	BILBAO	2125	1391	7	49145
1643	24-abr-07	2101	2095 0222 80 8505244693	90.000,00	82.492,05	24/03/2003	24/03/2033	FRANCES	mensual	variable	4,76	Euribor año hipotecario	0,70	+	anual	BILBAO	2124	1390	167	49119
1644	24-abr-07	2101	2095 0130 20 8505245703	168.000,00	155.047,82	07/07/2003	07/07/2033	FRANCES	mensual	variable	4,11	Euribor año hipotecario	0,80	+	anual	GERNIKA-LUMO	560	127	99	11201
1645	24-abr-07	2101	2095 0065 30 8505246291	108.200,00	99.202,81	15/05/2003	15/05/2033	FRANCES	mensual	variable	3,86	Euribor año hipotecario	0,75	+	anual	SANTURTZI	1098	442	66	10413
1646	24-abr-07	2101	2095 0533 00 8505249862	105.170,00	96.263,41	31/01/2003	31/01/2033	FRANCES	mensual	variable	4,66	Euribor año hipotecario	0,80	+	anual	MADRID	176	941	178	7708
1647	24-abr-07	2101	2095 0359 50 8505252630	120.200,00	106.206,76	15/01/2003	15/01/2028	FRANCES	mensual	variable	4,46	Euribor año hipotecario	0,60	+	anual	BILBAO	1499	105	52	6984
1648	24-abr-07	2101	2095 0264 60 8505252816	548.839,00	515.306,77	30/01/2003	04/07/2032	FRANCES	mensual	variable	4,52	Euribor año hipotecario	0,60	+	anual	BARCELONA	838	836	44	11160-N
1649	24-abr-07	2101	2095 0212 00 8505254619	82.975,00	75.952,94	28/03/2003	28/03/2033	FRANCES	mensual	variable	4,71	Euribor año hipotecario	0,65	+	anual	BILBO	2124	1390	162	49117
1650	24-abr-07	2101	2095 0005 10 8505256012	71.626,25	65.520,67	27/03/2003	27/03/2033	FRANCES	mensual	variable	4,71	Euribor año hipotecario	0,65	+	anual	BILBAO	2124	1390	22	49061
1651	24-abr-07	2101	2095 0005 10 8505258706	59.087,00	54.050,33	27/03/2003	27/03/2033	FRANCES	mensual	variable	4,71	Euribor año hipotecario	0,65	+	anual	BILBAO	2123	1389	202	49043
1652	24-abr-07	2101	2095 0130 20 8505259334	123.207,00	112.854,90	06/02/2003	06/02/2033	FRANCES	mensual	variable	4,77	Euribor año hipotecario	0,85	+	anual	GERNIKA-LUMO	944	203	145	6423
1653	24-abr-07	2101	2095 0212 00 8505261890	66.830,00	59.351,64	03/04/2003	03/04/2028	FRANCES	mensual	variable	4,74	Euribor año hipotecario	0,65	+	anual	BILBAO	2123	1389	162	49027
1654	24-abr-07	2101	2095 0212 00 8505262193	64.049,00	58.491,32	21/03/2003	21/03/2033	FRANCES	mensual	variable	4,71	Euribor año hipotecario	0,65	+	anual	BILBAO	2124	1390	82	49085
1655	24-abr-07	2101	2095 0023 50 8505264965	117.200,00	107.028,68	10/02/2003	10/02/2033	FRANCES	mensual	variable	4,57	Euribor año hipotecario	0,65	+	anual	DURANGO	1818	250	57	17852
1656	24-abr-07	2101	2095 0476 90 8505268220	56.800,00	50.389,99	13/02/2003	13/02/2028	FRANCES	mensual	variable	4,40	Euribor año hipotecario	1,00	+	anual	MADRID	2087	333	43	13976

Auto numérico	Fecha Información	Entidad	Certificado de Transmisión de Hipoteca	Importe Inicial	Saldo Vivo	Fecha Formalización	Fecha Finalización	Tipo Amortización	Frecuencia Cobro	Interes f/v	Tipo Interes Actual	Indice de referencia	Margen s/Indice	Margen +/-	Frecuencia Rev. Tipo	Registro Propiedad	Tomo	Libro	Folio	Finca
1657	24-abr-07	2101	2095 0507 70 8505269847	119.000,00	109.076,76	03/02/2003	03/02/2033	FRANCES	mensual	variable	4,38	MULTIPLE T	0,00	+	anual	MADRID	2751	2751	25	13711
1658	24-abr-07	2101	2095 0048 20 8505272045	156.564,00	139.981,82	03/02/2003	03/02/2033	FRANCES	mensual	variable	4,15	Euribor año hipotecario	0,75	+	anual	BILBAO	714	392	80	5686
1659	24-abr-07	2101	2095 0094 00 8505272161	120.000,00	109.934,42	27/01/2003	27/01/2033	FRANCES	mensual	variable	4,65	IRPH entidades	0,00	+	anual	PORTUGALETE	939	74	35	5807
1660	24-abr-07	2101	2095 0350 40 8505276546	97.200,00	86.224,89	21/01/2003	21/01/2028	FRANCES	mensual	variable	4,65	IRPH entidades	0,00	+	anual	BILBAO	1667	207	206	8091
1661	24-abr-07	2101	2095 0502 40 8505276736	69.100,00	61.349,76	07/02/2003	07/02/2028	FRANCES	mensual	variable	4,38	MULTIPLE T	0,00	+	anual	ILLESCAS	1859	67	85	4945
1662	24-abr-07	2101	2095 0366 80 8505277987	86.000,00	78.580,18	26/03/2003	26/03/2033	FRANCES	mensual	variable	4,19	Euribor año hipotecario	0,65	+	anual	BILBAO	2124	1390	172	49121
1663	24-abr-07	2101	2095 0212 00 8505276581	72.000,00	65.752,55	21/03/2003	21/03/2033	FRANCES	mensual	variable	4,71	Euribor año hipotecario	0,65	+	anual	BILBAO	2122	1388	157	48935
1664	24-abr-07	2101	2095 0056 00 8505278826	120.000,00	110.059,46	03/02/2003	03/02/2033	FRANCES	mensual	variable	4,75	IRPH entidades	0,00	+	anual	PORTUGALETE	1264	147	157	3158
1665	24-abr-07	2101	2095 0314 30 8505279566	168.200,00	153.440,65	07/02/2003	07/02/2033	FRANCES	mensual	variable	4,52	Euribor año hipotecario	0,60	+	anual	BILBO	1759	249	158	10124
1666	24-abr-07	2101	2095 0023 50 8505283834	150.200,00	122.571,20	10/02/2003	10/06/2030	FRANCES	mensual	variable	4,57	Euribor año hipotecario	0,65	+	anual	DURANGO	1818	250	117	17892
1667	24-abr-07	2101	2095 0363 50 8505286115	78.131,57	71.272,58	26/02/2003	26/02/2033	FRANCES	mensual	variable	4,15	Euribor año hipotecario	0,75	+	anual	BILBAO	2127	1393	92	49259
1668	24-abr-07	2101	2095 0018 00 8505286683	75.000,00	68.763,39	06/05/2003	06/05/2033	FRANCES	mensual	variable	3,76	Euribor año hipotecario	0,65	+	anual	BILBO	2123	1389	62	48987
1669	24-abr-07	2101	2095 0154 50 8505291522	150.000,00	136.984,76	26/02/2003	26/02/2033	FRANCES	mensual	variable	4,57	Euribor año hipotecario	0,65	+	anual	DURANGO	1801	71	95	5791
1670	24-abr-07	2101	2095 0495 10 8505292866	90.200,00	75.740,61	11/02/2003	11/02/2023	FRANCES	mensual	variable	4,10	Euribor año hipotecario	0,70	+	anual	GETAFE	799	31	26	2396
1671	24-abr-07	2101	2095 0508 10 8505297689	98.509,00	90.165,31	26/03/2003	26/03/2033	FRANCES	mensual	variable	4,29	Euribor año hipotecario	0,75	+	anual	MADRID	1024	32	25	4540
1672	24-abr-07	2101	2095 0028 80 8505299331	150.253,00	122.046,52	11/02/2003	11/09/2030	FRANCES	mensual	variable	4,72	Euribor año hipotecario	0,80	+	anual	BILBAO	1225	135	126	4118
1673	24-abr-07	2101	2095 0369 21 8505299941	74.300,00	68.113,29	28/03/2003	05/04/2033	FRANCES	mensual	variable	4,69	Euribor año hipotecario	0,80	+	anual	BILBAO	2124	1390	12	49057
1674	24-abr-07	2101	2095 0364 10 8505300464	102.000,00	93.066,50	27/02/2003	27/02/2033	FRANCES	mensual	variable	4,15	Euribor año hipotecario	0,75	+	anual	BILBO	2127	1393	82	49255
1675	24-abr-07	2101	2095 0315 80 8505302024	99.200,00	88.154,35	14/02/2003	14/02/2028	FRANCES	mensual	variable	4,75	IRPH entidades	0,00	+	anual	GERNIKA-LUMO	1223	227	190	19128
1676	24-abr-07	2101	2095 0010 40 8505303009	191.169,00	169.883,61	24/01/2003	24/03/2032	FRANCES	mensual	variable	3,96	Euribor año hipotecario	0,65	+	anual	BILBAO	0	194	94	10740
1677	24-abr-07	2101	2095 0495 10 8505303334	252.500,00	230.684,24	07/02/2003	07/08/2036	FRANCES	mensual	variable	4,52	Euribor año hipotecario	0,60	+	anual	SAN LORENZO DE EL ESCORIAL	2762	106	123	4627
1678	24-abr-07	2101	2095 0212 00 8505303539	73.434,85	67.005,46	27/02/2003	27/02/2033	FRANCES	mensual	variable	4,15	Euribor año hipotecario	0,75	+	anual	BILBAO	2127	1393	182	49295
1679	24-abr-07	2101	2095 0314 30 8505305574	180.000,00	164.851,73	17/03/2003	17/03/2033	FRANCES	mensual	variable	4,91	Euribor año hipotecario	0,85	+	anual	GERNIKA-LUMO	1104	234	134	10899
1680	24-abr-07	2101	2095 0505 80 8505306335	162.000,00	147.861,53	13/02/2003	13/02/2033	FRANCES	mensual	variable	4,25	Euribor año hipotecario	0,85	+	anual	MOSTOLES	1291	97	3	7203
1681	24-abr-07	2101	2095 0243 70 8505307795	69.786,97	59.821,42	17/07/2003	17/07/2023	FRANCES	mensual	variable	3,98	Euribor año hipotecario	0,65	+	anual	BILBO	2161	1427	207	49881
1682	24-abr-07	2101	2095 0083 90 8505307966	87.150,00	79.675,80	06/02/2003	06/02/2033	FRANCES	mensual	variable	4,67	Euribor año hipotecario	0,75	+	anual	BILBAO	1758	61	132	3422
1683	24-abr-07	2101	2095 0191 00 8505309685	120.000,00	98.594,49	05/02/2003	05/02/2028	FRANCES	mensual	variable	4,92	Euribor año hipotecario	1,00	+	anual	BARAKALDO	1233	937	218	28002
1684	24-abr-07	2101	2095 0098 90 8505310130	81.300,00	74.555,52	09/05/2003	09/05/2033	FRANCES	mensual	variable	3,61	Euribor año hipotecario	0,50	+	anual	BARAKALDO	1245	948	114	32903-A
1685	24-abr-07	2101	2095 0507 70 8505314382	96.500,00	85.515,61	13/03/2003	13/10/2031	FRANCES	mensual	variable	4,48	MULTIPLE T	0,00	+	anual	MADRID	2602	2602	92	95176
1686	24-abr-07	2101	2095 0154 50 8505315560	300.000,00	270.528,03	19/02/2003	19/09/2032	FRANCES	mensual	variable	4,52	Euribor año hipotecario	0,60	+	anual	BILBAO	1801	83	120	4468
1687	24-abr-07	2101	2095 0498 30 8505318294	189.000,00	171.909,80	07/02/2003	07/02/2033	FRANCES	mensual	variable	4,05	Euribor año hipotecario	0,65	+	anual	ROZAS DE MADRID (LAS)	2737	744	169	27526
1688	24-abr-07	2101	2095 0467 70 8505320605	121.000,00	111.315,88	21/03/2003	21/03/2033	FRANCES	mensual	variable	4,79	Euribor año hipotecario	1,25	+	anual	MADRID	1225	309	78	21257
1689	24-abr-07	2101	2095 0495 10 8505321894	150.000,00	136.595,77	11/02/2003	11/02/2033	FRANCES	mensual	variable	4,10	Euribor año hipotecario	0,70	+	anual	MADRID	2109	1002	2	17343
1690	24-abr-07	2101	2095 0162 30 8505325238	205.869,00	187.770,72	28/02/2003	28/02/2033	FRANCES	mensual	variable	4,42	Euribor año hipotecario	0,50	+	anual	BILBAO	0	182	184	10275
1691	24-abr-07	2101	2095 0274 31 8505330311	199.500,00	187.368,40	09/05/2003	09/02/2041	FRANCES	mensual	variable	4,42	Euribor año hipotecario	0,50	+	anual	CASTRO URDIALES	708	600	27	51055
1692	24-abr-07	2101	2095 0027 30 8505330835	27.559,00	21.716,61	13/06/2003	13/06/2018	FRANCES	mensual	variable	3,97	Euribor año hipotecario	0,75	+	anual	BARAKALDO	1251	953	66	33415A
1693	24-abr-07	2101	2095 0282 10 8505331201	38.500,00	34.431,43	25/02/2003	25/02/2028	FRANCES	mensual	variable	5,00	IRPH entidades	0,25	+	anual	BILBO	1109	50	158	3556
1694	24-abr-07	2101	2095 0044 40 8505331668	144.500,00	131.999,49	19/02/2003	19/02/2033	FRANCES	mensual	variable	4,67	Euribor año hipotecario	0,75	+	anual	BILBAO	1879	1145	201	16371
1695	24-abr-07	2101	2095 0318 10 8505333534	89.000,00	81.500,03	08/05/2003	08/05/2033	FRANCES	mensual	variable	3,76	Euribor año hipotecario	0,65	+	anual	BARAKALDO	1245	948	81	32853-A
1696	24-abr-07	2101	2095 0130 20 8505333705	53.600,00	49.084,62	12/02/2003	12/02/2033	FRANCES	mensual	variable	4,82	Euribor año hipotecario	0,90	+	anual	GERNIKA-LUMO	908	196	125	5705
1697	24-abr-07	2101	2095 0504 31 8505333711	54.091,00	49.673,00	29/04/2003	29/04/2033	FRANCES	mensual	variable	3,71	Euribor año hipotecario	0,80	+	anual	MADRID	1846	259	91	16894
1698	24-abr-07	2101	2095 0536 40 8505335360	114.000,00	103.962,20	20/02/2003	20/02/2033	FRANCES	mensual	variable	4,52	Euribor año hipotecario	0,60	+	anual	GANDIA	1843	1071	220	35838
1699	24-abr-07	2101	2095 0027 30 8505335979	35.754,00	32.817,82	11/06/2003	11/06/2033	FRANCES	mensual	variable	3,87	Euribor año hipotecario	0,65	+	anual	BARAKALDO	1251	953	116	33435A
1700	24-abr-07	2101	2095 0111 20 8505340495	116.022,00	106.122,57	14/02/2003	14/02/2033	FRANCES	mensual	variable	4,67	Euribor año hipotecario	0,75	+	anual	BILBAO	1	952	176	35946
1701	24-abr-07	2101	2095 0494 50 8505346921	144.000,00	115.329,34	14/02/2003	14/05/2025	FRANCES	mensual	variable	4,57	Euribor año hipotecario	0,65	+	anual	LOGRO?O	1345	97	26	7756
1702	24-abr-07	2101	2095 0130 20 8505347205	99.550,00	85.069,70	06/03/2003	06/02/2030	FRANCES	mensual	variable	4,61	Euribor año hipotecario	0,75	+	anual	GERNIKA-LUMO	675	153	52	3196N
1703	24-abr-07	2101	2095 0095 50 8505350921	150.000,00	137.668,00	09/05/2003	09/05/2033	FRANCES	mensual	variable	3,81	Euribor año hipotecario	0,70	+	anual	BILBAO	1488	231	78	6688N
1704	24-abr-07	2101	2095 0264 60 8505352650	198.490,57	181.905,03	19/02/2003	05/03/2033	FRANCES	mensual	variable	4,91	Euribor año hipotecario	0,85	+	anual	SABADELL	3572	1297	32	64170
1705	24-abr-07	2101	2095 0089 60 8505356617	87.150,00	80.195,89	25/03/2003	25/03/2033	FRANCES	mensual	variable	4,81	IRPH entidades	0,00	+	anual	SANTURTZI	1135	479	145	8867
1706	24-abr-07	2101	2095 0506 20 8505357055	167.200,00	152.427,85	20/02/2003	20/02/2033	FRANCES	mensual	variable	4,05	Euribor año hipotecario	0,65	+	anual	FUENLABRADA	1506	420	25	34404
1707	24-abr-07	2101	2095 0064 90 8505364153	114.200,00	104.142,55	06/03/2003	06/03/2033	FRANCES	mensual	variable	4,14	Euribor año hipotecario	0,60	+	anual	PORTUGALETE	929	96	159	6768
1708	24-abr-07	2101	2095 0380 60 8505366108	32.000,00	29.476,02	06/03/2003	06/03/2033	FRANCES	mensual	variable	5,06	IRPH entidades	0,25	+	anual	SANTO?A	1719	135	171	7907-N
1709	24-abr-07	2101	2095 0393 70 8505366336	108.000,00	98.922,04	27/02/2003	05/03/2033	FRANCES	mensual	variable	4,86	Euribor año hipotecario	0,80	+	anual	TORRELAVEGA	1437	156	129	17591
1710	24-abr-07	2101	2095 0162 30 8505366429	114.192,00	96.183,17	25/02/2003	05/11/2030	FRANCES	mensual	variable	4,81	Euribor año hipotecario	0,75	+	anual	BILBAO	0	120	38	6030
1711	24-abr-07	2101	2095 0358 00 8505367188	132.222,66	120.992,52	10/03/2003	10/03/2033	FRANCES	mensual	variable	4,44	Euribor año hipotecario	0,90	+	anual	BILBAO	0	1411	16	17668-B
1712	24-abr-07	2101	2095 0109 10 8505369599	95.000,00	86.466,34	26/02/2003	26/02/2033	FRANCES	mensual	variable	4,00	Euribor año hipotecario	0,60	+	anual	BILBAO	2127	1393	2	49223
1713	24-abr-07	2101	2095 0027 31 8505370551	102.600,00	94.019,67	09/05/2003	09/05/2033	FRANCES	mensual	variable	3,76	Euribor año hipotecario	0,65	+	anual	BARAKALDO	1245	948	134	32945A
1714	24-abr-07	2101	2095 0392 20 8505372008	253.000,00	242.431,99	03/06/2003	03/06/2033	FRANCES	mensual	variable	3,72	Euribor año hipotecario	0,50	+	anual	SANTANDER	2677	465	18	47710
1715	24-abr-07	2101	2095 0191 00 8505374860	132.000,00	120.700,11	27/02/2003	27/02/2033	FRANCES	mensual	variable	4,52	Euribor año hipotecario	0,60	+	anual	BARAKALDO	1250	952	150	33461/B
1716	24-abr-07	2101	2095 0084 30 8505375581	80.360,31	73.617,34	04/03/2003	04/03/2033	FRANCES	mensual	variable	4,66	Euribor año hipotecario	0,80	+	anual	BARAKALDO	1210	919	33	31961/A
1717	24-abr-07	2101	2095 0325 50 8505382827	73.000,00	62.548,76	08/04/2003	08/04/2023	FRANCES	mensual	variable	5,06	IRPH entidades	0,20	+	anual	DURANGO	1784	182	187	6232
1718	24-abr-07	2101	2095 0494 50 8505384805	108.000,00	99.126,31	17/02/2003	17/02/2033	FRANCES	mensual	variable	4,67	Euribor año hipotecario	0,75	+	anual	LOGRO?O	1094	1410	136	10071
1719	24-abr-07	2101	2095 0055 60 8505386933	150.000,00	137.699,14	13/03/2003	13/03/2033	FRANCES	mensual	variable	4,81	IRPH entidades	0,00	+	anual	GERNIKA	1124	241	189	5870
1720	24-abr-07	2101	2095 0010 40 8505387863	172.000,00	158.956,53	08/08/2003	07/09/2033	FRANCES	mensual	variable	4,76	Euribor año hipotecario	0,70	+	anual	BILBAO	1507	443	185	11546
1721	24-abr-07	2101	2095 0078 40 8505390004	120.000,00	95.976,24	11/03/2003	11/06/2028	FRANCES	mensual	variable	4,24	Euribor año hipotecario	0,70	+	anual	VITORIA	4082	54	164	3495-N
1722	24-abr-07	2101	2095 0040 60 8505390251	38.000,00	34.908,45	25/02/2003	05/03/2033	FRANCES	mensual	variable	5,06	Euribor año hipotecario	1,00	+	anual	DURANGO	1309	139	196	1366
1723	24-abr-07	2101	2095 0111 20 8505393155	138.250,00	126.387,30	14/03/2003	14/03/2033	FRANCES	mensual	variable	4,76	Euribor año hipotecario	0,70	+	anual	BILBAO	245	1405	167	16857-B
1724	24-abr-07	2101	2095 0505 60 8505393837	132.200,00	117.769,66	07/03/2003	07/03/2028	FRANCES	mensual	variable	4,69	Euribor año hipotecario	1,15	+	anual	PARLA	633	148	219	2344
1725	24-abr-07	2101	2095 0519 30 8505396308	158.900,00	146.401,27	13/05/2003	13/05/2033	FRANCES	mensual	variable	4,70	MULTIPLE T	0,00	+	anual	MADRID	1761	775	182	3915
1726	24-abr-07	2101	2095 0040 60 8505398742	84.141,00	71.549,92	18/03/2003	18/03/2023	FRANCES	mensual	variable	5,16	Euribor año hipotecario	1,10	+	anual	DURANGO	1794	183	112	1599
1727	24-abr-07	2101	2095 0356 10 8505400556	81.500,00	72.835,74	06/05/2003	06/05/2028	FRANCES	mensual	variable	3,76	Euribor año hipotecario	0,65	+	anual	BILBAO	2125	1391	27	49153
1728	24-abr-07	2101	2095 0478 10 8505400748	123.808,00	113.266,02	23/04/2003	23/04/2033	FRANCES	mensual	variable	4,32	Euribor año hipotecario	0,70	+	anual	MADRID	1545	559	186	11567
1729	24-abr-07	2101	2095 0005 10 8505402667	180.000,00	167.588,92	18/03/2003	18/03/2033	FRANCES	mensual	variable	4,66	Euribor año hipotecario	0,60	+	anual	BILBO	2049	589	119	23204
1730	24-abr-07	2101	2095 0091 70 8505403622	150.000,00	124.880,99	07/04/2003	07/06/2031	FRANCES	mensual	variable	5,09	Euribor año hipotecario	1,00	+	anual	VILLARCAYO	2057	132	128	21446
1731	24-abr-07	2101	2095 0070 80 8505404149	126.400,00	120.409,25	19/03/2003	19/03/2033	FRANCES	mensual	variable	4,66	Euribor año hipotecario	0,60	+	anual	BALMASEDA	1098	52	156	2962
1732	24-abr-07	2101	2095 0467 70 8505405078	160.300,00	158.058,41	14/03/2003	14/12/2027	FRANCES	mensual	variable	4,24	Euribor año hipotecario	0,70	+	anual	MAJADAHONDA	2749	93	107	5750
1733	24-abr-07	2101	2095 0078 40 8505405653	90.000,00	79.860,92	24/03/2003	24/03/2028	FRANCES	mensual	variable	4,66	Euribor año hipotecario	0,60	+	anual	BALMASEDA	1115	136	96	11384
1734	24-abr-07	2101	2095 0078 40 8505405691	100.000,00	91.256,56	18/03/2003	18/03/2033	FRANCES	mensual	variable	4,66	Euribor año hipotecario	0,60	+	anual	BALMASEDA	1115	136	108	11390
1735	24-abr-07	2101	2095 0502 40 8505406720	108.180,00	75.015,94	27/03/2003	27/10/2019	FRANCES	mensual	variable	4,24	Euribor año hipotecario	0,70	+	anual	FUENLABRADA	1267	209	124	24943
1736	24-abr-07	2101	2095 0498 40 8505407232	166.000,00	135.999,93	30/05/2003	30/07/2022	FRANCES	mensual	variable	4,47	Euribor año hipotecario	0,75	+	anual	MADRID	1533	67	128	7319
1737	24-abr-07	2101	2095 0043 11 8505409231	278.310,47	249.355,64	18/03/2003	18/05/2031	FRANCES	mensual	variable	4,22	Euribor año hipotecario	0,50	+	anual	GERNIKA	1210	222	167	18898
1738	24-abr-07	2101	2095 0056 00 8505409998	240.404,00	220.251,81	26/03/2003	26/03/2033	FRANCES	mensual	variable	4,81	Euribor año hipotecario	0,75	+	anual	PORTUGALETE	1225	97	68	10348
1739	24-abr-07	2101	2095 0225 10 8505410034	250.000,00	221.964,42	31/03/2003	31/03/2028	FRANCES	mensual	variable	4,71	Euribor año hipotecario	0,65	+	anual	BILBAO	519	802	205	19981

Auto numérico	Fecha Informacion	Entidad	Certificado de Transmisión de Hipoteca	Importe Inicial	Saldo Vivo	Fecha Formalizacion	Fecha Finalizacion	Tipo Amortizacion	Frecuencia Cobro	Interes f/v	Tipo Interes Actual	Indice de referencia	Margen s/Indice	Margen +/-	Frecuencia Rev Tipo	Registro Propiedad	Tomo	Libro	Folio	Finca
1740	24-abr-07	2101	2095 0093 60 8505410068	240.404,00	219.526,98	13/03/2003	13/03/2033	FRANCES	mensual	variable	4,56	Euribor año hipotecario	0,50	+	anual	BILBAO	1880	1880	33	12628
1741	24-abr-07	2101	2095 0534 50 8505411665	81.000,00	72.016,65	11/03/2003	04/04/2028	FRANCES	mensual	variable	4,79	Euribor año hipotecario	0,70	+	anual	PICASSENT	2447	120	102	8176
1742	24-abr-07	2101	2095 0186 30 8505412688	102.000,00	86.317,24	18/03/2003	18/05/2030	FRANCES	mensual	variable	4,66	Euribor año hipotecario	0,60	+	anual	BALMASEDA	1115	136	118	11385
1743	24-abr-07	2101	2095 0056 00 8505413736	130.000,00	119.640,47	03/04/2003	03/04/2033	FRANCES	mensual	variable	4,89	IRPH entidades	0,00	+	anual	PORTUGALETE	1042	82	181	5904
1744	24-abr-07	2101	2095 0326 10 8505418618	102.100,00	93.848,83	29/05/2003	29/05/2033	FRANCES	mensual	variable	3,66	Euribor año hipotecario	0,75	+	anual	BILBO	1472	419	42	24067
1745	24-abr-07	2101	2095 0504 30 8505419022	86.545,00	79.336,27	07/03/2003	07/03/2033	FRANCES	mensual	variable	4,48	MULTIPLE T	0,00	+	anual	LEGANES	1170	328	84	21964
1746	24-abr-07	2101	2095 0497 90 8505424083	135.200,00	124.269,99	28/03/2003	28/03/2033	FRANCES	mensual	variable	5,01	Euribor año hipotecario	0,95	+	anual	COLMENAR VIEJO	923	104	98	4988
1747	24-abr-07	2101	2095 0389 70 8505425150	84.142,00	77.235,22	20/03/2003	10/04/2033	FRANCES	mensual	variable	4,52	Euribor año hipotecario	0,90	+	anual	TORRELAVEGA	1108	520	162	41077
1748	24-abr-07	2101	2095 0533 00 8505425243	126.300,00	114.314,07	10/04/2003	10/10/2034	FRANCES	mensual	variable	4,69	Euribor año hipotecario	0,60	+	anual	MADRID	1574	108	77	10238
1749	24-abr-07	2101	2095 0077 11 8505427071	120.000,00	100.417,25	26/03/2003	05/04/2033	FRANCES	mensual	variable	4,69	Euribor año hipotecario	0,60	+	anual	DURANGO	1803	52	56	1249
1750	24-abr-07	2101	2095 0154 50 8505430270	108.200,00	18.482,33	01/04/2003	01/03/2010	FRANCES	mensual	variable	4,84	Euribor año hipotecario	0,75	+	anual	BILBAO	1741	1007	111	40473
1751	24-abr-07	2101	2095 0010 40 8505431105	117.000,00	106.259,83	24/03/2003	07/12/2032	FRANCES	mensual	variable	4,32	Euribor año hipotecario	0,70	+	anual	BILBAO	317	1342	76	19393/B
1752	24-abr-07	2101	2095 0181 30 8505431766	30.000,00	27.611,85	06/03/2003	06/03/2033	FRANCES	mensual	variable	4,91	IRPH entidades	0,10	+	anual	CERVERA DEL RIO ALHAMA	344	138	154	8692
1753	24-abr-07	2101	2095 0533 00 8505433024	108.180,00	99.005,60	13/03/2003	13/03/2033	FRANCES	mensual	variable	4,66	Euribor año hipotecario	0,80	+	anual	ARGANDA DEL REY	2221	522	112	20001
1754	24-abr-07	2101	2095 0109 10 8505434427	192.300,00	176.385,61	17/06/2003	17/06/2033	FRANCES	trimestral	variable	4,30	Euribor año hipotecario	0,50	+	anual	BILBAO	0	1036	11	19998 A
1755	24-abr-07	2101	2095 0534 50 8505443503	62.000,00	55.364,15	24/03/2003	24/03/2028	FRANCES	mensual	variable	4,81	IRPH entidades	0,00	+	anual	VALENCIA	1702	331	163	5899-N
1756	24-abr-07	2101	2095 0056 00 8505445422	76.600,00	68.490,13	10/06/2003	10/06/2028	FRANCES	mensual	variable	4,02	Euribor año hipotecario	0,80	+	anual	PORTUGALETE	1366	110	187	11222
1757	24-abr-07	2101	2095 0569 10 8505446367	144.250,00	131.865,85	10/04/2003	10/04/2033	FRANCES	mensual	variable	4,69	Euribor año hipotecario	0,60	+	anual	AMURRIO	1005	116	169	3947
1758	24-abr-07	2101	2095 0495 10 8505447930	44.800,00	41.042,60	10/04/2003	10/04/2033	FRANCES	mensual	variable	4,42	Euribor año hipotecario	0,80	+	anual	ARANJUEZ	1923	261	110	18701
1759	24-abr-07	2101	2095 0319 60 8505449450	135.500,00	124.229,66	07/05/2003	07/05/2033	FRANCES	mensual	variable	3,71	Euribor año hipotecario	0,60	+	anual	BARAKALDO	1043	787	174	11586
1760	24-abr-07	2101	2095 0130 20 8505449617	126.000,00	106.969,13	02/09/2003	02/04/2030	FRANCES	mensual	variable	4,54	Euribor año hipotecario	1,00	+	anual	GERNIKA-LUMO	1244	263	69	4894
1761	24-abr-07	2101	2095 0498 40 8505458653	97.000,00	90.586,25	26/01/2004	26/01/2034	FRANCES	mensual	variable	4,01	Euribor año hipotecario	0,70	+	anual	ALCALA DE HENARES	1494	245	83	17265
1762	24-abr-07	2101	2095 0150 70 8505461037	102.172,00	93.979,48	10/04/2003	05/05/2033	FRANCES	mensual	variable	3,96	Euribor año hipotecario	0,85	+	anual	BILBAO	1562	405	134	4768
1763	24-abr-07	2101	2095 0150 70 8505461343	100.000,00	77.484,40	29/05/2003	29/06/2027	FRANCES	mensual	variable	3,76	Euribor año hipotecario	0,65	+	anual	BILBO	1472	419	39	24,066
1764	24-abr-07	2101	2095 0041 00 8505463680	96.000,00	88.033,00	23/05/2003	23/05/2033	FRANCES	mensual	variable	3,81	Euribor año hipotecario	0,70	+	anual	BILBO	1472	419	36	24065
1765	24-abr-07	2101	2095 0519 30 8505463944	114.200,00	104.445,73	07/04/2003	07/04/2033	FRANCES	mensual	variable	4,32	Euribor año hipotecario	0,70	+	anual	ALCALA DE HENARES	3757	140	181	11878
1766	24-abr-07	2101	2095 0058 11 8505466421	192.000,00	162.710,64	07/04/2003	07/09/2030	FRANCES	mensual	variable	4,64	Euribor año hipotecario	0,55	+	anual	MARKINA-XEMEIN	768	159	204	1416
1767	24-abr-07	2101	2095 0304 60 8505468408	98.749,90	90.386,15	25/04/2003	25/04/2033	FRANCES	mensual	variable	3,51	Euribor año hipotecario	0,60	+	anual	DURANGO	1060	214	190	14916
1768	24-abr-07	2101	2095 0536 41 8505469821	47.700,00	44.868,55	13/03/2003	13/03/2033	FRANCES	mensual	variable	6,81	IRPH entidades	2,00	+	anual	OLIVA	1442	79	137	5332
1769	24-abr-07	2101	2095 0130 20 8505472218	91.125,00	83.642,07	04/04/2003	04/04/2033	FRANCES	mensual	variable	5,09	Euribor año hipotecario	1,00	+	anual	GERNIKA-LUMO	998	213	164	12991
1770	24-abr-07	2101	2095 0366 90 8505479627	89.319,38	82.290,77	02/06/2003	02/06/2033	FRANCES	mensual	variable	4,07	Euribor año hipotecario	0,85	+	anual	BILBO	1	394	73	18921
1771	24-abr-07	2101	2095 0397 51 8505479861	180.300,00	165.393,07	11/04/2003	05/05/2033	FRANCES	mensual	variable	3,91	Euribor año hipotecario	0,80	+	anual	DURANGO	1181	243	63	5447
1772	24-abr-07	2101	2095 0358 00 8505483232	52.000,00	44.190,58	30/04/2003	30/04/2023	FRANCES	mensual	variable	4,32	Euribor año hipotecario	0,70	+	anual	GERNIKA-LUMO	1222	226	43	19056
1773	24-abr-07	2101	2095 0505 80 8505483724	150.300,00	138.147,16	10/04/2003	10/04/2033	FRANCES	mensual	variable	4,61	MULTIPLE T	0,00	+	anual	ALCORCON	1020	284	157	15485
1774	24-abr-07	2101	2095 0473 60 8505484031	108.180,00	99.309,23	28/04/2003	28/04/2033	FRANCES	mensual	variable	4,47	Euribor año hipotecario	0,85	+	anual	COSLADA	1413	731	106	12833
1775	24-abr-07	2101	2095 0320 21 8505484981	108.000,00	99.589,47	19/05/2003	19/05/2033	FRANCES	mensual	variable	3,76	IRPH entidades	0,00	+	anual	GERNIKA-LUMO	1074	227	76	5581
1776	24-abr-07	2101	2095 0531 10 8505485793	228.000,00	201.955,56	11/04/2003	11/04/2028	FRANCES	mensual	variable	4,17	Euribor año hipotecario	0,55	+	anual	MADRID	1697	206	196	15127
1777	24-abr-07	2101	2095 0320 20 8505486592	168.200,00	148.133,49	06/05/2003	06/10/2031	FRANCES	mensual	variable	3,86	Euribor año hipotecario	0,75	+	anual	GERNIKA-LUMO	915	195	157	14636
1778	24-abr-07	2101	2095 0300 60 8505486968	50.485,01	48.475,79	09/07/2003	09/07/2033	FRANCES	mensual	variable	4,01	Euribor año hipotecario	0,70	+	anual	BALMASEDA	859	87	124	8756
1779	24-abr-07	2101	2095 0119 90 8505487771	102.200,00	94.492,96	14/08/2003	14/08/2033	FRANCES	mensual	variable	4,13	IRPH entidades	0,00	+	anual	BILBO	1528	118	22	7902/BIS
1780	24-abr-07	2101	2095 0321 70 8505488089	84.000,00	75.006,64	30/04/2003	30/04/2028	FRANCES	mensual	variable	3,76	Euribor año hipotecario	0,85	+	anual	GERNIKA	1222	226	8	19044
1781	24-abr-07	2101	2095 0383 10 8505490685	126.000,00	104.074,48	30/07/2003	30/04/2029	FRANCES	mensual	variable	4,16	Euribor año hipotecario	0,85	+	anual	BILBAO	1	47	215	1285
1782	24-abr-07	2101	2095 0130 20 8505495455	90.152,00	77.271,53	14/04/2003	14/04/2028	FRANCES	mensual	variable	4,69	Euribor año hipotecario	0,60	+	anual	GERNIKA-LUMO	1007	41	2	705
1783	24-abr-07	2101	2095 0094 01 8505497171	108.100,00	88.366,82	10/04/2003	10/04/2033	FRANCES	mensual	variable	4,89	IRPH entidades	0,00	+	anual	BALMASEDA	1057	64	49	5558
1784	24-abr-07	2101	2095 0086 20 8505499498	147.000,00	125.433,64	07/07/2003	07/12/2032	FRANCES	mensual	variable	4,56	Euribor año hipotecario	0,70	+	anual	SANTURTZI	1143	487	35	12076
1785	24-abr-07	2101	2095 0048 21 8505499831	89.315,56	81.960,41	10/06/2003	10/06/2033	FRANCES	mensual	variable	4,45	Euribor año hipotecario	0,65	+	anual	BILBO	934	934	70	18920
1786	24-abr-07	2101	2095 0080 50 8505505859	102.200,00	93.950,21	16/04/2003	16/04/2033	FRANCES	mensual	variable	4,89	IRPH entidades	0,00	+	anual	BARAKALDO	1262	963	107	21668
1787	24-abr-07	2101	2095 0274 30 8505506755	125.000,00	99.024,55	22/04/2003	07/12/2035	FRANCES	mensual	variable	4,30	Euribor año hipotecario	0,50	+	anual	CASTRO URDIALES	480	387	195	33343
1788	24-abr-07	2101	2095 0000 70 8505510113	96.000,00	76.943,10	09/04/2003	09/08/2028	FRANCES	mensual	variable	4,79	Euribor año hipotecario	0,70	+	anual	BARAKALDO	1210	919	56	31983/A
1789	24-abr-07	2101	2095 0471 70 8505517288	174.300,00	157.252,99	10/04/2003	10/04/2033	FRANCES	mensual	variable	4,84	Euribor año hipotecario	0,75	+	anual	SAN LORENZO DE EL ESCORIAL	3397	358	10	5533
1790	24-abr-07	2101	2095 0130 20 8505518068	99.000,00	91.143,44	14/05/2003	14/05/2033	FRANCES	mensual	variable	3,76	IRPH entidades	0,00	+	anual	GERNIKA-LUMO	635	147	113	12380
1791	24-abr-07	2101	2095 0468 11 8505519291	54.830,00	47.188,04	08/08/2003	08/08/2023	FRANCES	mensual	variable	4,62	Euribor año hipotecario	0,70	+	anual	MADRID	1870	884	15	49717
1792	24-abr-07	2101	2095 0064 90 8505520835	138.250,00	121.427,67	10/07/2003	10/08/2031	FRANCES	mensual	variable	4,31	Euribor año hipotecario	1,00	+	anual	PORTUGALETE	1390	174	118	6200
1793	24-abr-07	2101	2095 0277 70 8505522963	48.800,00	44.742,18	12/05/2003	12/05/2033	FRANCES	mensual	variable	3,86	Euribor año hipotecario	0,75	+	anual	SANTO?A	1724	108	119	3248N
1794	24-abr-07	2101	2095 0150 70 8505523534	168.283,00	149.635,16	07/05/2003	07/12/2032	FRANCES	mensual	variable	3,96	Euribor año hipotecario	0,85	+	anual	BILBAO	1488	386	86	3330
1795	24-abr-07	2101	2095 0083 90 8505524367	66.000,00	60.602,31	12/06/2003	12/06/2033	FRANCES	mensual	variable	3,82	Euribor año hipotecario	0,60	+	anual	BILBAO	1782	77	31	4832
1796	24-abr-07	2101	2095 0472 10 8505528211	126.215,00	115.671,40	06/05/2003	06/05/2033	FRANCES	mensual	variable	4,42	Euribor año hipotecario	0,70	+	anual	MADRID	943	183	143	10681
1797	24-abr-07	2101	2095 0338 60 8505528513	138.200,00	124.535,64	11/04/2003	11/07/2032	FRANCES	mensual	variable	4,37	Euribor año hipotecario	0,75	+	anual	MADRID	683	493	52	7080
1798	24-abr-07	2101	2095 0000 70 8505529062	140.000,00	135.807,28	07/04/2004	07/04/2034	FRANCES	mensual	variable	4,69	Euribor año hipotecario	0,60	+	anual	BILBAO	1826	82	188	1435
1799	24-abr-07	2101	2095 0267 10 8505529671	69.100,00	63.442,01	10/04/2003	07/05/2033	FRANCES	mensual	variable	3,91	Euribor año hipotecario	0,80	+	anual	VALENCIA	1756	202	202	4091-N
1800	24-abr-07	2101	2095 0141 40 8505533671	126.000,00	108.659,04	22/04/2003	22/10/2030	FRANCES	mensual	variable	5,09	Euribor año hipotecario	1,00	+	anual	DURANGO	1811	249	92	4023
1801	24-abr-07	2101	2095 0089 60 8505534618	108.000,00	99.426,11	09/05/2003	09/05/2033	FRANCES	mensual	variable	4,11	Euribor año hipotecario	1,00	+	anual	SANTURTZI	1000	344	91	15565
1802	24-abr-07	2101	2095 0334 81 8505535311	191.382,25	174.814,66	02/04/2003	02/04/2033	FRANCES	mensual	variable	4,69	Euribor año hipotecario	0,60	+	anual	MADRID	2129	638	176	36899
1803	24-abr-07	2101	2095 0356 10 8505537982	250.500,00	229.945,67	03/07/2003	03/07/2033	FRANCES	mensual	variable	3,81	Euribor año hipotecario	0,50	+	anual	BILBO	1857	397	27	15603
1804	24-abr-07	2101	2095 0375 10 8505541526	205.000,00	177.704,04	27/06/2003	27/06/2033	FRANCES	mensual	variable	3,82	Euribor año hipotecario	0,60	+	anual	GERNIKA-LUMO	599	122	71	11147
1805	24-abr-07	2101	2095 0528 60 8505544128	109.985,21	101.259,95	28/04/2003	28/04/2033	FRANCES	mensual	variable	4,61	MULTIPLE T	0,00	+	anual	PARLA	871	331	3	14763
1806	24-abr-07	2101	2095 0005 10 8505544677	108.000,00	99.542,51	13/05/2003	13/05/2033	FRANCES	mensual	variable	3,76	IRPH entidades	0,00	+	anual	SANTURTZI	1030	374	68	8539
1807	24-abr-07	2101	2095 0496 41 8505548701	96.000,00	68.576,71	30/05/2003	30/07/2025	FRANCES	mensual	variable	4,47	Euribor año hipotecario	0,75	+	anual	ALCALA DE HENARES	1036	64	74	1001
1808	24-abr-07	2101	2095 0041 00 8505547298	174.300,00	159.537,62	28/04/2003	28/04/2033	FRANCES	mensual	variable	3,51	Euribor año hipotecario	0,60	+	anual	BILBAO	480	366	33	7674
1809	24-abr-07	2101	2095 0264 60 8505547473	150.253,00	139.183,27	14/10/2003	14/10/2033	FRANCES	mensual	variable	4,27	Euribor año hipotecario	0,65	+	anual	SITGES	1174	186	203	11864
1810	24-abr-07	2101	2095 0130 20 8505547834	120.000,00	105.284,78	23/05/2003	23/05/2033	FRANCES	mensual	mixto	3,86	Euribor año hipotecario	0,60	+	anual	GERNIKA	1181	249	168	3742
1811	24-abr-07	2101	2095 0507 70 8505548160	132.800,00	121.740,07	25/04/2003	25/04/2033	FRANCES	mensual	variable	4,32	Euribor año hipotecario	0,70	+	anual	MADRID	1844	700	101	5187
1812	24-abr-07	2101	2095 0471 70 8505548540	332.690,00	296.597,41	28/05/2003	28/05/2028	FRANCES	mensual	variable	4,32	Euribor año hipotecario	0,60	+	anual	MAJADAHONDA	2767	111	102	6294
1813	24-abr-07	2101	2095 0150 70 8505551021	123.000,00	112.828,91	07/05/2003	07/05/2033	FRANCES	mensual	variable	3,76	Euribor año hipotecario	0,65	+	anual	DURANGO	1775	28	62	856
1814	24-abr-07	2101	2095 0130 20 8505556184	141.237,00	129.568,34	29/04/2003	29/04/2033	FRANCES	mensual	variable	3,66	Euribor año hipotecario	0,75	+	anual	GERNIKA-LUMO	1066	227	84	5154
1815	24-abr-07	2101	2095 0381 00 8505556701	98.100,00	90.217,08	10/07/2003	10/07/2033	FRANCES	mensual	variable	3,96	Euribor año hipotecario	0,65	+	anual	BILBAO	2443	983	101	36006
1816	24-abr-07	2101	2095 0472 10 8505559755	147.250,00	131.660,73	05/05/2003	05/05/2028	FRANCES	mensual	variable	4,72	Euribor año hipotecario	1,00	+	anual	MADRID	2003	2003	222	32614
1817	24-abr-07	2101	2095 0317 70 8505560127	83.000,00	75.802,46	15/05/2003	15/05/2033	FRANCES	mensual	variable	3,61	Euribor año hipotecario	0,50	+	anual	BARAKALDO	1245	948	85	32877A
1818	24-abr-07	2101	2095 0186 60 8505561608	44.578,40	41.019,84	22/05/2003	22/05/2033	FRANCES	mensual	variable	3,76	IRPH entidades	0,00	+	anual	SANTURTZI	1049	393	50	4801
1819	24-abr-07	2101	2095 0015 70 8505568107	132.200,00	121.949,27	03/06/2003	03/06/2033	FRANCES	mensual	variable	4,80	Euribor año hipotecario	1,00	+	anual	BILBAO	1579	62	56	1216
1820	24-abr-07	2101	2095 0519 30 8505570547	126.200,00	115.701,67	25/04/2003	25/04/2033	FRANCES	mensual	variable	4,37	Euribor año hipotecario	0,75	+	anual	MADRID	2306	1320	135	4389
1821	24-abr-07	2101	2095 0162 30 8505575433	162.000,00	148.786,19	22/05/2003	22/05/2033	FRANCES	mensual	variable	3,96	Euribor año hipotecario	0,85	+	anual	BILBAO	63	187	213	3416
1822	24-abr-07	2101	2095 0447 20 8505581692	153.859,10	141.425,22	26/05/2003	26/05/2033	FRANCES	mensual	variable	3,86	Euribor año hipotecario	0,75	+	anual	ALICANTE	0	1211	21	62323

Auto numérico	Fecha Informacion	Entidad	Certificado de Transmisión de Hipoteca	Importe Inicial	Saldo Vivo	Fecha Formalizacion	Fecha Finalizacion	Tipo Amortizacion	Frecuencia Cobro	Interes f/v	Tipo Interes Actual	Indice de referencia	Margen s/Indice	Margen +/-	Frecuencia Rev Tipo	Registro Propiedad	Tomo	Libro	Folio	Finca
1823	24-abr-07	2101	2095 0467 70 8505586763	119.975,00	110.512,54	20/05/2003	20/05/2033	FRANCES	mensual	variable	4,87	Euribor año hipotecario	1,15	+	anual	MADRID	1790	1790	218	54491
1824	24-abr-07	2101	2095 0474 00 8505589634	156.230,00	137.370,35	04/06/2003	04/06/2033	FRANCES	mensual	variable	4,50	Euribor año hipotecario	0,70	+	anual	ALCALA DE HENARES	3919	439	174	15325
1825	24-abr-07	2101	2095 0243 70 8505592134	82.500,00	75.765,23	03/06/2003	12/06/2033	FRANCES	mensual	variable	3,87	Euribor año hipotecario	0,65	+	anual	BILBAO	11	1388	197	48951
1826	24-abr-07	2101	2095 0502 40 8505598501	129.000,00	108.560,63	30/05/2003	30/12/2022	FRANCES	mensual	variable	3,76	IRPH entidades	0,00	+	anual	GANDIA	1866	1094	70	77682
1827	24-abr-07	2101	2095 0466 20 8505598894	182.894,36	168.592,44	29/05/2003	29/05/2033	FRANCES	mensual	variable	4,72	Euribor año hipotecario	1,00	+	anual	ALCOBENDAS	1233	1064	193	13890
1828	24-abr-07	2101	2095 0050 30 8505603318	139.800,00	128.966,38	24/06/2003	24/06/2033	FRANCES	mensual	variable	4,02	Euribor año hipotecario	0,80	+	anual	GERNIKA-LUMO	1064	22	96	761N
1829	24-abr-07	2101	2095 0065 30 8505603926	249.500,00	228.519,66	03/06/2003	03/06/2033	FRANCES	mensual	variable	4,30	Euribor año hipotecario	0,50	+	anual	PORTUGALETE	1389	209	151	13012
1830	24-abr-07	2101	2095 0335 20 8505605581	108.200,00	97.337,00	11/07/2003	11/07/2028	FRANCES	mensual	variable	4,05	IRPH entidades	0,00	+	anual	DURANGO	1679	25	57	692
1831	24-abr-07	2101	2095 0526 70 8505607496	150.000,00	137.801,17	16/05/2003	16/05/2033	FRANCES	mensual	variable	4,62	Euribor año hipotecario	0,90	+	anual	FUENLABRADA	1408	337	27	7963
1832	24-abr-07	2101	2095 0364 10 8505608466	59.500,00	54.902,12	16/07/2003	16/07/2033	FRANCES	mensual	variable	4,16	Euribor año hipotecario	0,85	+	anual	BILBO	0	1429	32	49991
1833	24-abr-07	2101	2095 0043 11 8505612151	23.000,00	21.028,34	16/05/2003	16/05/2033	FRANCES	mensual	variable	3,61	Euribor año hipotecario	0,50	+	anual	GERNIKA-LUMO	1210	222	184	18904
1834	24-abr-07	2101	2095 0302 70 8505614385	120.000,00	110.601,31	07/07/2003	07/07/2033	FRANCES	mensual	variable	4,06	Euribor año hipotecario	0,75	+	anual	PORTUGALETE	1224	403	69	6431
1835	24-abr-07	2101	2095 0307 10 8505614896	236.344,00	221.768,53	30/05/2003	30/05/2038	FRANCES	mensual	variable	4,57	Euribor año hipotecario	0,85	+	anual	BILBO	0	103	75	2320
1836	24-abr-07	2101	2095 0111 21 8505615891	81.626,00	75.788,20	03/10/2003	03/10/2033	FRANCES	mensual	variable	4,36	IRPH entidades	0,00	+	anual	BILBO	0	1439	53	35613B
1837	24-abr-07	2101	2095 0392 20 8505616057	105.177,12	96.592,89	30/05/2003	30/05/2033	FRANCES	mensual	variable	3,86	Euribor año hipotecario	0,75	+	anual	SANTANDER	2389	769	153	34421
1838	24-abr-07	2101	2095 0130 20 8505618871	40.400,00	36.496,81	26/08/2003	26/08/2028	FRANCES	mensual	variable	4,13	IRPH entidades	0,00	+	anual	GERNIKA	1254	264	107	17342
1839	24-abr-07	2101	2095 0523 30 8505620080	123.400,00	114.340,48	24/07/2003	24/07/2033	FRANCES	mensual	variable	4,86	Euribor año hipotecario	1,00	+	anual	ARGANDA DEL REY	2158	479	127	34196
1840	24-abr-07	2101	2095 0495 10 8505620855	46.000,00	42.185,52	28/05/2003	28/05/2033	FRANCES	mensual	variable	4,32	Euribor año hipotecario	0,80	+	anual	COGOLLUDO	1180	83	221	6390
1841	24-abr-07	2101	2095 0056 00 8505621504	80.399,00	71.906,40	21/05/2003	21/05/2028	FRANCES	mensual	variable	3,76	IRPH entidades	0,00	+	anual	PORTUGALETE	1368	110	130	11184
1842	24-abr-07	2101	2095 0056 00 8505621538	78.705,00	70.620,34	22/05/2003	22/05/2033	FRANCES	mensual	variable	3,76	IRPH entidades	0,00	+	anual	PORTUGALETE	1368	110	118	11176
1843	24-abr-07	2101	2095 0358 00 8505623651	330.000,00	281.085,18	19/06/2003	19/06/2023	FRANCES	mensual	variable	3,72	Euribor año hipotecario	0,50	+	anual	LAREDO	760	379	84	17817
1844	24-abr-07	2101	2095 0525 20 8505624197	89.550,00	82.383,00	26/05/2003	26/05/2033	FRANCES	mensual	variable	4,57	Euribor año hipotecario	0,85	+	anual	TOLEDO	1434	926	68	11920
1845	24-abr-07	2101	2095 0262 70 8505624484	42.048,00	35.889,90	20/05/2003	05/06/2023	FRANCES	mensual	variable	4,45	Euribor año hipotecario	0,65	+	anual	ZARAGOZA	4267	151	136	8356
1846	24-abr-07	2101	2095 0243 70 8505625055	75.000,00	69.261,77	13/08/2003	02/09/2033	FRANCES	mensual	variable	4,19	Euribor año hipotecario	0,65	+	anual	BILBO	2160	1426	192	49785
1847	24-abr-07	2101	2095 0063 40 8505629881	138.000,00	127.238,09	11/06/2003	11/06/2033	FRANCES	mensual	variable	4,02	Euribor año hipotecario	0,80	+	anual	BARAKALDO	979	740	190	23074/A
1848	24-abr-07	2101	2095 0082 40 8505630234	109.188,00	100.962,16	11/07/2003	11/07/2033	FRANCES	mensual	variable	4,31	Euribor año hipotecario	1,00	+	anual	BILBAO	0	30	180	1793
1849	24-abr-07	2101	2095 0496 40 8505631981	55.000,00	47.412,23	03/07/2003	03/07/2023	FRANCES	mensual	variable	4,86	Euribor año hipotecario	1,00	+	anual	MADRID	1581	115	45	10704
1850	24-abr-07	2101	2095 0267 10 8505632377	114.192,00	96.125,59	22/05/2003	22/05/2033	FRANCES	mensual	variable	3,96	Euribor año hipotecario	0,85	+	anual	SUECA	2568	837	202	55187
1851	24-abr-07	2101	2095 0267 10 8505635724	147.240,00	135.313,58	27/05/2003	08/06/2033	FRANCES	mensual	variable	4,55	Euribor año hipotecario	0,75	+	anual	LIRIA	1930	428	40	26570
1852	24-abr-07	2101	2095 0050 30 8505644186	126.000,00	102.188,74	07/08/2003	07/08/2033	FRANCES	mensual	variable	4,25	Euribor año hipotecario	0,65	+	anual	MARKINA-XEMEIN	489	148	86	1784
1853	24-abr-07	2101	2095 0518 90 8505651402	144.000,00	134.864,06	27/06/2003	27/10/2038	FRANCES	mensual	variable	4,27	Euribor año hipotecario	0,65	+	anual	BENAGUASIL	1469	356	146	23597
1854	24-abr-07	2101	2095 0089 80 8505652902	111.190,00	102.353,56	17/06/2003	17/06/2033	FRANCES	mensual	variable	4,07	Euribor año hipotecario	0,85	+	anual	SANTURTZI	1260	604	88	15583
1855	24-abr-07	2101	2095 0114 60 8505653657	57.300,00	52.945,36	14/08/2003	14/08/2033	FRANCES	mensual	variable	4,57	Euribor año hipotecario	0,65	+	trimestral	BILBO	0	1431	87	50193
1856	24-abr-07	2101	2095 0326 10 8505653982	109.000,00	100.463,81	13/06/2003	13/06/2033	FRANCES	mensual	variable	3,85	IRPH entidades	0,00	+	anual	BILBAO	0	273	101	6451
1857	24-abr-07	2101	2095 0516 11 8505655071	84.200,00	77.379,75	30/05/2003	11/06/2033	FRANCES	mensual	variable	4,55	Euribor año hipotecario	0,75	+	anual	ZARAGOZA	4315	199	44	10772
1858	24-abr-07	2101	2095 0243 70 8505655498	52.700,00	45.138,56	16/07/2003	16/07/2023	FRANCES	mensual	variable	3,96	Euribor año hipotecario	0,65	+	anual	BILBO	2165	1431	137	50213
1859	24-abr-07	2101	2095 0468 10 8505656930	198.333,00	177.229,23	28/05/2003	28/05/2028	FRANCES	mensual	variable	4,57	Euribor año hipotecario	0,85	+	anual	ALCALA DE HENARES	3750	65	35	6530
1860	24-abr-07	2101	2095 0028 80 8505661442	144.242,00	134.022,11	06/10/2003	06/10/2033	FRANCES	mensual	variable	4,52	Euribor año hipotecario	0,90	+	anual	BILBAO	0	419	57	4821
1861	24-abr-07	2101	2095 0018 00 8505664876	80.200,00	73.907,25	15/07/2003	05/08/2033	FRANCES	mensual	variable	4,05	Euribor año hipotecario	0,65	+	anual	BILBO	0	1428	152	49849
1862	24-abr-07	2101	2095 0501 10 8505665067	360.000,00	284.115,48	05/06/2003	05/06/2033	FRANCES	mensual	variable	4,40	Euribor año hipotecario	0,60	+	anual	MADRID	518	518	68	30019
1863	24-abr-07	2101	2095 0526 70 8505666873	132.222,66	121.637,04	10/06/2003	10/06/2033	FRANCES	mensual	variable	4,60	Euribor año hipotecario	0,80	+	anual	LEGANES	1320	478	179	30406
1864	24-abr-07	2101	2095 0392 20 8505667220	144.240,00	110.421,93	07/07/2003	07/11/2027	FRANCES	mensual	variable	4,16	Euribor año hipotecario	0,85	+	anual	SANTANDER	2696	471	176	37562
1865	24-abr-07	2101	2095 0505 80 8505673173	132.300,00	122.090,10	13/06/2003	13/06/2033	FRANCES	mensual	variable	4,81	MULTIPLE T	0,00	+	anual	ALCORCON	1028	292	217	15813
1866	24-abr-07	2101	2095 0222 81 8505674111	57.883,00	48.102,06	15/07/2003	15/10/2029	FRANCES	mensual	variable	3,96	Euribor año hipotecario	0,65	+	anual	BILBO	1427	1427	137	49853
1867	24-abr-07	2101	2095 0113 10 8505676972	192.300,00	166.069,52	25/06/2003	25/06/2033	FRANCES	mensual	variable	3,77	Euribor año hipotecario	0,55	+	anual	BILBO	1354	387	34	26115 BI
1868	24-abr-07	2101	2095 0555 40 8505683901	223.000,00	204.889,15	27/06/2003	27/06/2033	FRANCES	mensual	variable	3,82	Euribor año hipotecario	0,60	+	anual	BILBAO	0	47	196	2815
1869	24-abr-07	2101	2095 0366 90 8505684204	57.278,00	52.712,24	18/07/2003	18/07/2033	FRANCES	mensual	variable	4,51	Euribor año hipotecario	0,65	+	anual	BILBO	0	1428	117	49935
1870	24-abr-07	2101	2095 0100 00 8505685134	441.000,00	355.243,48	03/06/2003	30/07/2018	FRANCES	trimestral	variable	3,91	Euribor año hipotecario	0,60	+	anual	BILBAO	1619	1565	188	50343DUP
1871	24-abr-07	2101	2095 0385 90 8505688173	77.571,00	71.438,74	16/07/2003	16/07/2033	FRANCES	mensual	variable	4,51	Euribor año hipotecario	0,65	+	anual	BILBO	2163	1429	62	50003
1872	24-abr-07	2101	2095 0060 00 8505690328	72.000,00	61.693,54	04/07/2003	04/07/2023	FRANCES	mensual	variable	3,96	Euribor año hipotecario	0,65	+	anual	BILBAO	0	64	50	3531
1873	24-abr-07	2101	2095 0555 40 8505691925	165.000,00	151.599,56	26/06/2003	26/06/2033	FRANCES	mensual	variable	3,82	Euribor año hipotecario	0,60	+	anual	GERNIKA-LUMO	1154	249	157	4135
1874	24-abr-07	2101	2095 0160 40 8505692101	78.000,00	71.934,66	11/07/2003	11/07/2033	FRANCES	mensual	variable	4,61	Euribor año hipotecario	0,75	+	anual	BILBO	2164	1430	222	50157
1875	24-abr-07	2101	2095 0499 80 8505692310	210.000,00	193.466,31	29/07/2003	29/07/2033	FRANCES	mensual	variable	4,41	Euribor año hipotecario	0,55	+	anual	MADRID	1	925	5	57997
1876	24-abr-07	2101	2095 0023 50 8505694565	199.000,00	155.897,54	01/07/2003	01/12/2027	FRANCES	mensual	variable	3,96	Euribor año hipotecario	0,65	+	anual	DURANGO	1694	371	193	22843
1877	24-abr-07	2101	2095 0230 60 8505698253	117.800,00	108.374,85	24/06/2003	24/06/2033	FRANCES	mensual	variable	4,50	Euribor año hipotecario	0,70	+	anual	MADRID	2359	0	38	44011
1878	24-abr-07	2101	2095 0212 00 8505698648	75.698,65	69.677,48	11/07/2003	11/07/2033	FRANCES	mensual	variable	3,96	Euribor año hipotecario	0,65	+	anual	BILBO	2164	1430	2	50069
1879	24-abr-07	2101	2095 0364 10 8505699183	153.635,54	143.245,48	18/07/2003	10/04/2036	FRANCES	mensual	variable	4,84	Euribor año hipotecario	0,75	+	anual	GALDAKAO	459	86	233	5862
1880	24-abr-07	2101	2095 0324 00 8505700073	189.318,00	174.190,33	04/07/2003	04/07/2033	FRANCES	mensual	variable	4,01	Euribor año hipotecario	0,70	+	anual	BILBAO	0	93	123	1647
1881	24-abr-07	2101	2095 0000 71 8505702281	126.000,00	115.906,67	24/06/2003	24/06/2033	FRANCES	mensual	variable	3,87	Euribor año hipotecario	0,65	+	anual	GERNIKA-LUMO	484	105	84	9181
1882	24-abr-07	2101	2095 0329 30 8505705700	90.152,00	83.087,36	10/07/2003	10/07/2033	FRANCES	mensual	variable	4,56	Euribor año hipotecario	0,70	+	anual	CASTRO URDIALES	647	543	45	49060
1883	24-abr-07	2101	2095 0525 20 8505706417	84.140,00	77.415,32	18/06/2003	18/06/2033	FRANCES	mensual	variable	4,65	Euribor año hipotecario	0,85	+	anual	TOLEDO	1340	832	151	11951
1884	24-abr-07	2101	2095 0304 60 8505711541	68.271,37	62.630,78	17/07/2003	17/07/2033	FRANCES	mensual	variable	3,91	Euribor año hipotecario	0,60	+	anual	DURANGO	1826	402	148	24342
1885	24-abr-07	2101	2095 0056 00 8505713889	77.530,56	66.572,93	10/07/2003	10/07/2023	FRANCES	mensual	variable	4,06	Euribor año hipotecario	0,75	+	anual	MUSKIZ	1366	110	142	11192
1886	24-abr-07	2101	2095 0326 10 8505714065	58.800,00	54.077,06	15/07/2003	15/07/2033	FRANCES	mensual	variable	3,96	Euribor año hipotecario	0,65	+	anual	BILBO	2160	1426	37	49723
1887	24-abr-07	2101	2095 0337 10 8505717879	107.641,27	94.873,17	18/07/2003	18/08/2032	FRANCES	mensual	variable	3,91	Euribor año hipotecario	0,60	+	anual	DURANGO	1827	403	25	24410
1888	24-abr-07	2101	2095 0476 10 8505718454	155.000,00	138.918,37	03/07/2003	03/07/2028	FRANCES	mensual	variable	4,56	Euribor año hipotecario	0,70	+	anual	MADRID	1802	178	112	14963
1889	24-abr-07	2101	2095 0371 30 8505718946	140.000,00	129.687,15	09/10/2003	09/10/2033	FRANCES	mensual	variable	4,37	Euribor año hipotecario	0,75	+	anual	BARAKALDO	1284	981	217	24578/A
1890	24-abr-07	2101	2095 0337 10 8505721674	67.433,74	62.057,86	28/07/2003	28/07/2033	FRANCES	mensual	variable	4,01	Euribor año hipotecario	0,70	+	anual	DURANGO	1827	403	55	24430
1891	24-abr-07	2101	2095 0314 30 8505722984	99.167,00	91.515,97	18/07/2003	18/07/2033	FRANCES	mensual	variable	4,21	Euribor año hipotecario	0,90	+	anual	GERNIKA-LUMO	1244	263	45	3723
1892	24-abr-07	2101	2095 0010 40 8505723555	129.217,00	119.251,66	08/07/2003	08/07/2033	FRANCES	mensual	variable	4,71	Euribor año hipotecario	0,85	+	anual	BILBAO	1442	407	142	14645
1893	24-abr-07	2101	2095 0518 90 8505723838	108.000,00	101.193,49	11/06/2003	11/06/2033	FRANCES	mensual	variable	3,82	Euribor año hipotecario	0,60	+	anual	LLIRIA	1618	320	104	23310
1894	24-abr-07	2101	2095 0036 60 8505724316	99.000,00	76.457,86	17/07/2003	17/07/2033	FRANCES	mensual	variable	3,91	Euribor año hipotecario	0,60	+	anual	DURANGO	1826	402	7	24248
1895	24-abr-07	2101	2095 0064 91 8505725081	50.260,00	46.484,30	22/07/2003	22/07/2033	FRANCES	mensual	variable	4,05	IRPH entidades	0,00	+	anual	PORTUGALETE	1254	74	125	2980
1896	24-abr-07	2101	2095 0499 80 8505725421	223.200,00	212.479,18	19/02/2004	19/02/2034	FRANCES	mensual	variable	3,90	Euribor año hipotecario	0,50	+	anual	GUADALAJARA	1455	25	133	2256
1897	24-abr-07	2101	2095 0522 80 8505727165	135.800,00	125.215,87	27/06/2003	27/06/2033	FRANCES	mensual	variable	4,45	Euribor año hipotecario	0,65	+	anual	VALDEMORILLO	2707	204	98	11291
1898	24-abr-07	2101	2095 0099 30 8505727906	83.400,00	71.572,26	28/07/2003	28/07/2023	FRANCES	mensual	variable	3,91	Euribor año hipotecario	0,60	+	anual	DURANGO	1827	403	184	24516
1899	24-abr-07	2101	2095 0000 71 8505728141	273.500,00	207.506,13	02/07/2003	02/07/2033	FRANCES	mensual	variable	3,91	Euribor año hipotecario	0,60	+	anual	BILBAO	0	265	13	18765
1900	24-abr-07	2101	2095 0114 60 8505728209	115.000,00	106.271,98	04/08/2003	04/08/2033	FRANCES	mensual	variable	4,62	Euribor año hipotecario	0,70	+	trimestral	BILBAO	1524	64	102	5179
1901	24-abr-07	2101	2095 0495 10 8505730594	137.000,00	126.154,19	18/06/2003	18/06/2033	FRANCES	mensual	variable	4,56	MULTIPLE T	0,00	+	anual	ALCALA DE HENARES	1124	98	117	3702
1902	24-abr-07	2101	2095 0212 00 8505732441	51.642,00	46.372,91	14/08/2003	14/08/2028	FRANCES	mensual	variable	4,57	Euribor año hipotecario	0,65	+	anual	BILBAO	0	1426	132	49761
1903	24-abr-07	2101	2095 0243 70 8505734069	77.250,00	65.276,51	11/07/2003	11/12/2035	FRANCES	mensual	variable	4,51	Euribor año hipotecario	0,65	+	anual	BILBO	0	1426	42	49725
1904	24-abr-07	2101	2095 0036 60 8505734979	107.600,00	98.710,08	17/07/2003	17/07/2033	FRANCES	mensual	variable	3,91	Euribor año hipotecario	0,60	+	anual	DURANGO	1826	402	16	24254
1905	24-abr-07	2101	2095 0036 60 8505735915	98.286,27	90.288,90	18/07/2003	18/07/2033	FRANCES	mensual	variable	4,01	Euribor año hipotecario	0,70	+	anual	DURANGO	1826	402	193	24372

Auto numérico	Fecha Informacion	Entidad	Certificado de Transmisión de Hipoteca	Importe Inicial	Saldo Vivo	Fecha Formalizacion	Fecha Finalizacion	Tipo Amortizacion	Frecuencia Cobro	Interes f/v	Tipo Interes Actual	Indice de referencia	Margen s/Indice	Margen +/-	Frecuencia Rev Tipo	Registro Propiedad	Tomo	Libro	Folio	Finca
1906	24-abr-07	2101	2095 0496 40 8505737625	78.000,00	61.959,71	08/07/2003	08/07/2018	FRANCES	mensual	variable	4,61	Euribor año hipotecario	0,75	+	anual	FUENLABRADA	1256	198	174	23809
1907	24-abr-07	2101	2095 0009 80 8505737908	72.000,00	66.266,65	11/07/2003	11/07/2033	FRANCES	mensual	variable	4,51	Euribor año hipotecario	0,65	+	anual	BILBO	0	1430	141	50125
1908	24-abr-07	2101	2095 0523 30 8505739597	87.200,00	80.458,19	15/07/2003	15/07/2033	FRANCES	mensual	variable	4,21	Euribor año hipotecario	0,90	+	anual	ARGANDA DEL REY	1919	137	98	9754
1909	24-abr-07	2101	2095 0366 90 8505740898	50.872,00	37.740,25	22/09/2003	22/09/2017	FRANCES	mensual	variable	4,71	Euribor año hipotecario	0,65	+	anual	BILBO	0	1429	92	50015
1910	24-abr-07	2101	2095 0028 80 8505742194	98.200,00	90.548,30	23/07/2003	23/07/2033	FRANCES	mensual	variable	4,61	Euribor año hipotecario	0,75	+	anual	BILBO	0	528	138	24530
1911	24-abr-07	2101	2095 0009 80 8505742838	75.919,00	70.188,48	07/08/2003	07/08/2033	FRANCES	mensual	variable	4,77	Euribor año hipotecario	0,85	+	anual	BILBO	0	1390	192	49129
1912	24-abr-07	2101	2095 0212 00 8505742876	56.882,62	52.348,97	15/07/2003	15/07/2033	FRANCES	mensual	variable	3,96	Euribor año hipotecario	0,65	+	anual	BILBO	0	1431	107	50201
1913	24-abr-07	2101	2095 0240 30 8505743033	107.343,00	98.587,68	17/07/2003	17/07/2033	FRANCES	mensual	variable	3,91	Euribor año hipotecario	0,60	+	anual	DURANGO	1826	402	115	24320
1914	24-abr-07	2101	2095 0212 00 8505744684	75.097,18	64.373,22	15/07/2003	15/07/2023	FRANCES	mensual	variable	3,96	Euribor año hipotecario	0,65	+	anual	BILBO	1429	1429	102	50019
1915	24-abr-07	2101	2095 0381 00 8505745288	119.000,00	99.957,19	09/07/2003	09/04/2030	FRANCES	mensual	variable	4,01	Euribor año hipotecario	0,70	+	anual	BILBAO	1800	340	140	13753
1916	24-abr-07	2101	2095 0099 30 8505745478	68.271,36	62.690,07	17/07/2003	17/07/2033	FRANCES	mensual	variable	3,91	Euribor año hipotecario	0,60	+	anual	DURANGO	1827	403	67	24438
1917	24-abr-07	2101	2095 0036 60 8505746564	68.200,00	58.545,67	16/07/2003	15/08/2023	FRANCES	mensual	variable	4,00	Euribor año hipotecario	0,60	+	anual	DURANGO	1827	403	115	24470
1918	24-abr-07	2101	2095 0212 00 8505747310	100.000,00	86.520,63	25/09/2003	25/09/2023	FRANCES	mensual	variable	4,66	Euribor año hipotecario	0,60	+	anual	BILBAO	2521	1061	146	38284
1919	24-abr-07	2101	2095 0114 60 8505749356	62.000,00	57.057,93	15/07/2003	15/07/2033	FRANCES	mensual	variable	4,51	Euribor año hipotecario	0,65	+	anual	BILBO	1428	1428	197	49967
1920	24-abr-07	2101	2095 0283 61 8505749801	84.064,75	77.468,79	13/08/2003	13/08/2033	FRANCES	mensual	variable	4,05	Euribor año hipotecario	0,65	+	anual	BILBO	2161	1427	47	49817
1921	24-abr-07	2101	2095 0243 70 8505749848	56.947,74	49.000,78	05/08/2003	05/08/2023	FRANCES	mensual	variable	4,05	Euribor año hipotecario	0,65	+	anual	BILBO	2185	1431	37	50173
1922	24-abr-07	2101	2095 0093 60 8505750068	51.700,00	47.791,88	07/08/2003	07/08/2033	FRANCES	mensual	variable	4,25	Euribor año hipotecario	0,85	+	anual	BILBO	2162	1428	11	49883
1923	24-abr-07	2101	2095 0109 11 8505750741	57.500,00	53.013,59	07/08/2003	07/08/2033	FRANCES	mensual	variable	4,57	Euribor año hipotecario	0,65	+	anual	BILBO	2162	1428	62	49913
1924	24-abr-07	2101	2095 0109 10 8505750963	75.000,00	69.021,76	18/07/2003	18/07/2033	FRANCES	mensual	variable	4,51	Euribor año hipotecario	0,65	+	anual	BILBO	2160	1426	107	49751
1925	24-abr-07	2101	2095 0374 70 8505751228	72.125,00	64.529,84	22/07/2003	22/07/2028	FRANCES	mensual	variable	3,96	Euribor año hipotecario	0,65	+	anual	BILBO	0	1426	47	49727
1926	24-abr-07	2101	2095 0358 00 8505751363	57.718,52	53.117,50	11/07/2003	11/07/2033	FRANCES	mensual	variable	4,51	Euribor año hipotecario	0,65	+	anual	BILBO	2162	1428	42	49905
1927	24-abr-07	2101	2095 0112 70 8505751422	79.000,00	72.651,79	15/07/2003	15/07/2033	FRANCES	mensual	variable	3,96	Euribor año hipotecario	0,65	+	anual	BILBAO	1428	1428	27	49899
1928	24-abr-07	2101	2095 0243 70 8505752202	85.172,97	78.329,45	22/07/2003	22/07/2033	FRANCES	mensual	variable	3,96	Euribor año hipotecario	0,65	+	anual	BILBO	0	1427	22	49807
1929	24-abr-07	2101	2095 0215 40 8505752255	57.945,84	53.430,95	15/07/2003	15/07/2033	FRANCES	mensual	variable	4,16	Euribor año hipotecario	0,85	+	anual	BILBO	0	1427	177	49889
1930	24-abr-07	2101	2095 0532 60 8505752289	78.200,00	71.901,47	30/06/2003	30/06/2033	FRANCES	mensual	variable	4,45	Euribor año hipotecario	0,65	+	anual	ZARAGOZA	4234	101	195	6929
1931	24-abr-07	2101	2095 0321 70 8505752407	140.000,00	109.968,37	14/07/2003	14/07/2033	FRANCES	mensual	variable	3,91	Euribor año hipotecario	0,60	+	anual	GERNIKA-LUMO	902	161	98	6419
1932	24-abr-07	2101	2095 0111 21 8505752451	78.130,00	66.971,78	11/07/2003	11/07/2023	FRANCES	mensual	variable	4,51	Euribor año hipotecario	0,65	+	anual	BILBO	2160	1426	27	49719
1933	24-abr-07	2101	2095 0397 50 8505752498	98.000,00	90.187,32	28/07/2003	28/07/2033	FRANCES	mensual	variable	4,01	Euribor año hipotecario	0,70	+	anual	DURANGO	1827	403	160	24500
1934	24-abr-07	2101	2095 0546 10 8505752523	111.000,00	102.323,71	11/07/2003	11/07/2033	FRANCES	mensual	variable	4,06	Euribor año hipotecario	0,75	+	anual	VILLAMEDIANA DE IREGUA	1446	88	121	9173
1935	24-abr-07	2101	2095 0162 30 8505752897	70.586,00	64.968,75	15/07/2003	15/07/2033	FRANCES	mensual	variable	4,51	Euribor año hipotecario	0,65	+	anual	BILBO	1427	1427	167	49865
1936	24-abr-07	2101	2095 0111 20 8505754267	63.000,00	54.589,44	06/10/2003	06/10/2023	FRANCES	mensual	variable	4,27	Euribor año hipotecario	0,65	+	anual	BILBO	0	1428	122	49937
1937	24-abr-07	2101	2095 0369 20 8505754398	63.344,00	58.392,14	24/07/2003	24/07/2033	FRANCES	mensual	variable	4,51	Euribor año hipotecario	0,65	+	anual	BILBO	2162	1428	72	49917
1938	24-abr-07	2101	2095 0036 60 8505754651	66.130,00	60.887,99	22/07/2003	01/08/2033	FRANCES	mensual	variable	4,00	Euribor año hipotecario	0,60	+	anual	BILBO	1427	1427	62	49831
1939	24-abr-07	2101	2095 0036 60 8505755197	107.600,00	99.021,81	28/07/2003	28/07/2033	FRANCES	mensual	variable	4,01	Euribor año hipotecario	0,70	+	anual	DURANGO	1827	403	145	24490
1940	24-abr-07	2101	2095 0097 40 8505757861	76.348,66	70.213,55	16/07/2003	16/07/2033	FRANCES	mensual	variable	3,96	Euribor año hipotecario	0,65	+	anual	BILBO	2163	1429	37	49993
1941	24-abr-07	2101	2095 0509 60 8505758280	120.000,00	110.640,03	02/07/2003	02/07/2033	FRANCES	mensual	variable	3,91	Euribor año hipotecario	0,60	+	anual	ZARAGOZA	2760	1070	189	57883
1942	24-abr-07	2101	2095 0212 00 8505761439	94.547,05	81.612,76	25/09/2003	25/02/2031	FRANCES	mensual	variable	4,14	Euribor año hipotecario	0,60	+	anual	BILBAO	2521	1061	141	38282
1943	24-abr-07	2101	2095 0038 60 8505762320	97.000,00	89.070,18	18/07/2003	18/07/2033	FRANCES	mensual	variable	3,91	Euribor año hipotecario	0,60	+	anual	DURANGO	1827	403	52	24428
1944	24-abr-07	2101	2095 0119 91 8505764051	186.300,00	157.646,12	07/07/2003	07/07/2033	FRANCES	mensual	variable	3,91	Euribor año hipotecario	0,60	+	anual	BILBAO	1557	262	54	4118
1945	24-abr-07	2101	2095 0193 10 8505766846	126.215,00	117.171,29	07/10/2003	07/10/2033	FRANCES	mensual	variable	4,62	Euribor año hipotecario	1,00	+	anual	SANTURTZI	1262	606	192	15780/A
1946	24-abr-07	2101	2095 0141 40 8505768225	66.111,33	60.817,09	28/07/2003	28/07/2033	FRANCES	mensual	variable	3,91	Euribor año hipotecario	0,60	+	anual	DURANGO	1827	403	151	24494
1947	24-abr-07	2101	2095 0099 30 8505769233	65.000,00	55.577,96	18/07/2003	18/07/2023	FRANCES	mensual	variable	3,91	Euribor año hipotecario	0,60	+	anual	DURANGO	1826	402	172	24358
1948	24-abr-07	2101	2095 0495 10 8505771770	138.233,00	128.181,33	12/09/2003	15/09/2033	FRANCES	mensual	variable	5,06	MULTIPLE T	0,00	+	anual	ALCALA DE HENARES	1652	207	75	4146
1949	24-abr-07	2101	2095 0389 70 8505773096	43.573,00	39.447,55	28/08/2003	28/08/2028	FRANCES	mensual	variable	4,90	IRPH entidades	0,15	+	anual	SANTANDER	2706	453	15	26589N
1950	24-abr-07	2101	2095 0495 10 8505773592	300.500,00	283.167,40	31/07/2003	31/07/2033	FRANCES	mensual	variable	4,56	Euribor año hipotecario	0,70	+	anual	POZUELO DE ALARCON	782	388	154	18639
1951	24-abr-07	2101	2095 0057 50 8505773609	83.500,00	66.728,09	31/10/2003	07/02/2022	FRANCES	mensual	variable	4,72	Euribor año hipotecario	1,00	+	anual	DURANGO	1624	40	201	27
1952	24-abr-07	2101	2095 0506 20 8505774159	177.000,00	163.548,23	09/07/2003	09/07/2033	FRANCES	mensual	variable	4,86	Euribor año hipotecario	1,00	+	anual	FUENLABRADA	1492	370	32	23829
1953	24-abr-07	2101	2095 0036 61 8505775591	107.640,00	98.840,42	16/07/2003	16/07/2033	FRANCES	mensual	variable	3,91	Euribor año hipotecario	0,60	+	anual	DURANGO	1823	401	158	24198
1954	24-abr-07	2101	2095 0036 60 8505779309	107.558,00	98.671,48	16/07/2003	16/07/2033	FRANCES	mensual	variable	3,91	Euribor año hipotecario	0,60	+	anual	DURANGO	1823	401	182	24214
1955	24-abr-07	2101	2095 0036 60 8505779708	97.690,00	91.743,37	18/07/2003	18/07/2033	FRANCES	mensual	variable	3,91	Euribor año hipotecario	0,60	+	anual	DURANGO	1826	402	31	24264
1956	24-abr-07	2101	2095 0036 60 8505779974	107.640,00	98.840,42	17/07/2003	17/07/2033	FRANCES	mensual	variable	3,91	Euribor año hipotecario	0,60	+	anual	DURANGO	1826	402	40	24270
1957	24-abr-07	2101	2095 0500 50 8505780686	72.200,00	67.573,00	30/03/2004	30/03/2034	FRANCES	mensual	variable	4,14	Euribor año hipotecario	0,60	+	anual	TORRELAGUNA	1027	23	64	2191
1958	24-abr-07	2101	2095 0015 70 8505780861	54.000,00	46.595,21	04/09/2003	04/09/2023	FRANCES	mensual	variable	4,71	Euribor año hipotecario	0,65	+	anual	BILBO	0	1431	7	50161
1959	24-abr-07	2101	2095 0193 10 8505783839	118.784,79	112.424,94	30/12/2003	30/03/2041	FRANCES	mensual	variable	4,09	Euribor año hipotecario	0,55	+	anual	PORTUGALETE	1410	481	35	24736
1960	24-abr-07	2101	2095 0517 40 8505786407	150.300,00	138.708,77	15/07/2003	15/07/2033	FRANCES	mensual	variable	4,71	Euribor año hipotecario	0,85	+	anual	SAN FERNANDO DE HENARES	1183	291	99	5246-N
1961	24-abr-07	2101	2095 0393 71 8505787571	102.000,00	94.201,67	14/07/2003	05/08/2033	FRANCES	mensual	variable	4,15	Euribor año hipotecario	0,75	+	anual	MEDIO CUDEYO-SOLARES	1679	160	105	21826/1
1962	24-abr-07	2101	2095 0349 60 8505795405	47.000,00	43.313,19	01/09/2003	01/09/2033	FRANCES	mensual	variable	4,61	Euribor año hipotecario	0,55	+	anual	BILBO	2124	1390	62	49077
1963	24-abr-07	2101	2095 0077 10 8505796090	97.694,88	89.843,49	28/07/2003	07/08/2033	FRANCES	mensual	variable	4,00	Euribor año hipotecario	0,60	+	anual	DURANGO	1823	401	197	24224
1964	24-abr-07	2101	2095 0277 70 8505796656	96.125,00	86.215,20	23/07/2003	05/08/2028	FRANCES	mensual	variable	4,52	Euribor año hipotecario	0,60	+	anual	BALMASEDA	1122	137	4	11415
1965	24-abr-07	2101	2095 0077 10 8505796977	93.150,00	85.486,62	16/07/2003	16/07/2033	FRANCES	mensual	variable	3,91	Euribor año hipotecario	0,60	+	anual	DURANGO	1823	401	221	24240
1966	24-abr-07	2101	2095 0317 70 8505798157	51.580,00	48.163,60	16/12/2003	16/12/2033	FRANCES	mensual	variable	4,80	Euribor año hipotecario	1,00	+	anual	BARAKALDO	953	722	48	36849
1967	24-abr-07	2101	2095 0036 60 8505799127	105.200,00	96.681,58	18/07/2003	18/07/2033	FRANCES	mensual	variable	3,91	Euribor año hipotecario	0,60	+	anual	DURANGO	1827	403	22	24408
1968	24-abr-07	2101	2095 0036 60 8505800551	107.380,00	98.508,14	17/07/2003	17/07/2033	FRANCES	mensual	variable	3,91	Euribor año hipotecario	0,60	+	anual	DURANGO	1826	402	52	24278
1969	24-abr-07	2101	2095 0036 60 8505800570	68.270,00	62.629,45	17/07/2003	17/07/2033	FRANCES	mensual	variable	3,91	Euribor año hipotecario	0,60	+	anual	DURANGO	1826	402	70	24290
1970	24-abr-07	2101	2095 0036 61 8505800591	63.000,00	51.634,05	17/07/2003	17/06/2031	FRANCES	mensual	variable	3,91	Euribor año hipotecario	0,60	+	anual	DURANGO	1826	402	112	24381
1971	24-abr-07	2101	2095 0036 61 8505800631	106.846,00	98.111,30	17/07/2003	17/07/2033	FRANCES	mensual	variable	3,91	Euribor año hipotecario	0,60	+	anual	DURANGO	1826	402	118	24322
1972	24-abr-07	2101	2095 0036 60 8505800663	107.600,00	98.710,08	18/07/2003	18/07/2033	FRANCES	mensual	variable	3,91	Euribor año hipotecario	0,60	+	anual	DURANGO	1827	403	1	24394
1973	24-abr-07	2101	2095 0036 60 8505801010	68.200,00	58.253,22	17/07/2003	17/07/2023	FRANCES	mensual	variable	3,91	Euribor año hipotecario	0,60	+	anual	DURANGO	1826	402	124	24326
1974	24-abr-07	2101	2095 0036 60 8505801025	98.495,00	90.357,34	18/07/2003	18/07/2033	FRANCES	mensual	variable	3,91	Euribor año hipotecario	0,60	+	anual	DURANGO	1826	402	133	24332
1975	24-abr-07	2101	2095 0036 61 8505801031	107.300,00	98.434,79	17/07/2003	17/07/2033	FRANCES	mensual	variable	3,91	Euribor año hipotecario	0,60	+	anual	DURANGO	1826	402	151	24344
1976	24-abr-07	2101	2095 0036 60 8505801063	106.320,00	98.335,11	18/07/2003	18/07/2033	FRANCES	mensual	variable	3,91	Euribor año hipotecario	0,60	+	anual	DURANGO	1826	402	154	24346
1977	24-abr-07	2101	2095 0518 90 8505801078	126.813,55	117.217,28	06/08/2003	06/08/2033	FRANCES	mensual	variable	4,15	Euribor año hipotecario	0,75	+	anual	BENAGUASIL	1477	360	196	23261
1978	24-abr-07	2101	2095 0036 60 8505801082	105.340,00	96.928,98	18/07/2003	05/08/2033	FRANCES	mensual	variable	4,00	Euribor año hipotecario	0,60	+	anual	DURANGO	1826	402	187	24386
1979	24-abr-07	2101	2095 0370 90 8505801122	67.907,00	62.689,63	14/08/2003	14/08/2033	FRANCES	mensual	variable	4,67	Euribor año hipotecario	0,75	+	anual	BILBO	0	1389	7	48965
1980	24-abr-07	2101	2095 0028 80 8505802525	45.680,00	42.293,76	06/08/2003	06/08/2033	FRANCES	mensual	variable	4,13	IRPH entidades	0,00	+	anual	BILBAO	0	170	75	10971
1981	24-abr-07	2101	2095 0506 20 8505802962	217.000,00	193.927,55	28/07/2003	28/07/2033	FRANCES	mensual	variable	4,76	Euribor año hipotecario	0,90	+	anual	FUENLABRADA	1521	433	97	860
1982	24-abr-07	2101	2095 0036 60 8505803951	99.140,00	74.671,82	17/07/2003	17/01/2021	FRANCES	mensual	variable	3,91	Euribor año hipotecario	0,60	+	anual	DURANGO	1826	402	19	24256
1983	24-abr-07	2101	2095 0240 30 8505805034	67.400,00	61.889,81	18/07/2003	18/07/2033	FRANCES	mensual	variable	3,91	Euribor año hipotecario	0,60	+	anual	DURANGO	1826	402	208	24382
1984	24-abr-07	2101	2095 0240 30 8505805490	68.800,00	62.158,25	17/07/2003	17/11/2032	FRANCES	mensual	variable	3,91	Euribor año hipotecario	0,60	+	anual	DURANGO	1826	402	31	24266
1985	24-abr-07	2101	2095 0036 60 8505805528	100.000,00	85.415,15	16/07/2003	16/07/2023	FRANCES	mensual	variable	3,91	Euribor año hipotecario	0,60	+	anual	DURANGO	1823	401	155	24196
1986	24-abr-07	2101	2095 0036 60 8505805754	68.270,00	67.201,09	18/07/2003	18/07/2033	FRANCES	mensual	variable	4,01	Euribor año hipotecario	0,70	+	anual	DURANGO	1827	403	7	24398
1987	24-abr-07	2101	2095 0036 60 8505805773	107.640,00	98.974,05	18/07/2003	18/07/2033	FRANCES	mensual	variable	4,01	Euribor año hipotecario	0,70	+	anual	DURANGO	1827	403	13	24402
1988	24-abr-07	2101	2095 0036 60 8505805828	97.690,00	89.804,74	16/07/2003	05/08/2033	FRANCES	mensual	variable	4,00	Euribor año hipotecario	0,60	+	anual	DURANGO	1827	403	64	24436

Auto numérico	Fecha Informacion	Entidad	Certificado de Transmisión de Hipoteca	Importe Inicial	Saldo Vivo	Fecha Formalizacion	Fecha Finalizacion	Tipo Amortizacion	Frecuencia Cobro	Interes f/v	Tipo Interes Actual	Indice de referencia	Margen s/Indice	Margen +/-	Frecuencia Rev Tipo	Registro Propiedad	Tomo	Libro	Folio	Finca
1989	24-abr-07	2101	2095 0397 50 8505805851	107.415,00	98.633,64	16/07/2003	16/07/2033	FRANCES	mensual	variable	3,91	Euribor año hipotecario	0,60	+	anual	DURANGO	1827	403	97	24458
1990	24-abr-07	2101	2095 0036 60 8505805866	68.270,00	62.629,45	16/07/2003	16/07/2033	FRANCES	mensual	variable	3,91	Euribor año hipotecario	0,60	+	anual	DURANGO	1827	403	103	24462
1991	24-abr-07	2101	2095 0126 20 8505805870	129.200,00	119.882,39	27/10/2003	27/10/2033	FRANCES	mensual	variable	4,37	Euribor año hipotecario	0,75	+	anual	GERNIKA-LUMO	1266	282	164	6065
1992	24-abr-07	2101	2095 0193 10 8505809189	151.833,00	139.919,75	07/08/2003	07/08/2033	FRANCES	mensual	variable	4,05	Euribor año hipotecario	0,65	+	anual	CASTRO URDIALES	659	554	195	49878
1993	24-abr-07	2101	2095 0099 30 8505809632	97.247,73	89.375,37	28/07/2003	28/07/2033	FRANCES	mensual	variable	3,91	Euribor año hipotecario	0,60	+	anual	DURANGO	1827	403	148	24492
1994	24-abr-07	2101	2095 0099 30 8505809706	107.616,03	98.724,65	16/07/2003	16/07/2033	FRANCES	mensual	variable	3,91	Euribor año hipotecario	0,60	+	anual	DURANGO	1823	401	170	24206
1995	24-abr-07	2101	2095 0326 10 8505811008	156.250,00	144.438,66	06/08/2003	06/08/2033	FRANCES	mensual	variable	4,25	Euribor año hipotecario	0,65	+	anual	BILBAO	0	347	201	11218-A
1996	24-abr-07	2101	2095 0036 60 8505811692	90.151,00	82.702,68	16/07/2003	16/07/2033	FRANCES	mensual	variable	3,91	Euribor año hipotecario	0,60	+	anual	DURANGO	1827	403	100	24460
1997	24-abr-07	2101	2095 0036 60 8505811903	97.694,00	83.775,97	28/07/2003	28/07/2023	FRANCES	mensual	variable	3,86	Euribor año hipotecario	0,55	+	anual	DURANGO	1827	403	76	24444
1998	24-abr-07	2101	2095 0036 61 8505813201	68.271,00	62.630,47	18/07/2003	18/07/2033	FRANCES	mensual	variable	3,91	Euribor año hipotecario	0,60	+	anual	DURANGO	1827	403	31	24414
1999	24-abr-07	2101	2095 0036 60 8505813398	67.700,00	58.038,12	28/07/2003	28/07/2023	FRANCES	mensual	variable	3,91	Euribor año hipotecario	0,60	+	anual	DURANGO	1827	403	139	24486
2000	24-abr-07	2101	2095 0459 90 8505813404	100.000,00	91.904,79	28/07/2003	28/07/2033	FRANCES	mensual	variable	3,91	Euribor año hipotecario	0,60	+	anual	DURANGO	1827	403	181	24514
2001	24-abr-07	2101	2095 0397 50 8505813438	106.519,78	98.143,96	16/07/2003	01/08/2033	FRANCES	mensual	variable	4,10	Euribor año hipotecario	0,70	+	anual	DURANGO	1827	403	130	24480
2002	24-abr-07	2101	2095 0351 90 8505813725	123.900,00	109.139,44	03/10/2003	03/01/2032	FRANCES	mensual	variable	4,22	Euribor año hipotecario	0,60	+	anual	BILBO	1781	258	203	16537
2003	24-abr-07	2101	2095 0507 71 8505815821	140.165,00	129.619,71	31/07/2003	31/07/2033	FRANCES	mensual	variable	4,46	Euribor año hipotecario	0,60	+	anual	MADRID	2138	2138	8	57838
2004	24-abr-07	2101	2095 0041 00 8505819482	91.800,00	71.675,62	11/09/2003	11/10/2027	FRANCES	mensual	variable	4,04	Euribor año hipotecario	0,50	+	anual	BILBAO	1	419	148	24063
2005	24-abr-07	2101	2095 0353 80 8505820477	119.000,00	110.695,98	13/09/2004	13/09/2029	FRANCES	mensual	variable	4,76	Euribor año hipotecario	0,70	+	anual	BILBAO	1985	1931	214	59797
2006	24-abr-07	2101	2095 0038 50 8505820536	65.747,00	56.216,74	17/07/2003	17/07/2023	FRANCES	mensual	variable	3,91	Euribor año hipotecario	0,60	+	anual	DURANGO	1826	402	138	24334
2007	24-abr-07	2101	2095 0193 11 8505820751	144.768,00	122.783,22	31/10/2003	31/10/2033	FRANCES	mensual	variable	4,17	Euribor año hipotecario	0,55	+	anual	PORTUGALETE	1405	479	4	24670
2008	24-abr-07	2101	2095 0326 10 8505820954	117.799,00	100.140,50	11/09/2003	30/09/2033	FRANCES	mensual	variable	4,04	Euribor año hipotecario	0,50	+	anual	BILBAO	0	419	151	24084
2009	24-abr-07	2101	2095 0230 60 8505821827	163.000,00	150.309,37	07/08/2003	07/08/2033	FRANCES	mensual	variable	4,62	Euribor año hipotecario	0,70	+	anual	NAVALCARNERO	1505	257	148	11078
2010	24-abr-07	2101	2095 0507 70 8505823708	120.000,00	111.249,90	28/07/2003	28/07/2033	FRANCES	mensual	variable	4,90	MULTIPLE T	1,15	+	anual	MADRID	0	2373	5	45155
2011	24-abr-07	2101	2095 0358 00 8505823917	101.000,00	93.458,60	11/09/2003	11/09/2033	FRANCES	mensual	variable	4,39	Euribor año hipotecario	0,85	+	anual	BILBO	0	1340	82	41470
2012	24-abr-07	2101	2095 0214 10 8505825587	87.456,48	78.716,54	11/09/2003	11/09/2028	FRANCES	mensual	variable	4,19	Euribor año hipotecario	0,65	+	anual	BILBO	2075	1341	72	41556
2013	24-abr-07	2101	2095 0397 50 8505826162	86.604,02	79.688,94	30/07/2003	09/08/2033	FRANCES	mensual	variable	4,00	Euribor año hipotecario	0,60	+	anual	DURANGO	1706	375	140	23272
2014	24-abr-07	2101	2095 0326 10 8505826601	60.250,00	49.535,06	11/09/2003	05/02/2029	FRANCES	mensual	variable	4,12	Euribor año hipotecario	0,50	+	anual	BILBAO	0	419	146	24082
2015	24-abr-07	2101	2095 0111 20 8505827170	79.176,04	71.035,04	07/08/2003	07/08/2028	FRANCES	mensual	variable	4,05	Euribor año hipotecario	0,65	+	anual	BILBO	0	1427	97	49837
2016	24-abr-07	2101	2095 0083 90 8505829640	108.040,00	93.088,55	24/07/2003	24/07/2023	FRANCES	mensual	variable	4,61	Euribor año hipotecario	0,75	+	anual	GERNIKA-LUMO	810	171	153	13607
2017	24-abr-07	2101	2095 0028 80 8505829714	192.324,00	178.871,55	28/07/2003	28/07/2033	FRANCES	mensual	variable	3,86	Euribor año hipotecario	0,55	+	anual	BILBAO	0	528	182	13854-A
2018	24-abr-07	2101	2095 0358 00 8505834319	120.500,00	111.016,30	12/09/2003	12/09/2033	FRANCES	mensual	variable	4,56	Euribor año hipotecario	0,50	+	anual	BILBAO	1	419	167	24089
2019	24-abr-07	2101	2095 0110 80 8505834625	102.000,00	94.273,89	03/09/2003	03/09/2033	FRANCES	mensual	variable	4,81	Euribor año hipotecario	0,75	+	anual	HARO	1852	67	66	7733
2020	24-abr-07	2101	2095 0100 01 8505837271	433.000,00	398.725,85	04/09/2003	04/09/2033	FRANCES	mensual	variable	4,04	Euribor año hipotecario	0,50	+	anual	BILBAO	1920	1866	24	22687
2021	24-abr-07	2101	2095 0000 71 8505841841	55.000,00	47.299,07	13/08/2003	13/08/2023	FRANCES	mensual	variable	4,57	Euribor año hipotecario	0,65	+	anual	BILBAO	2164	1430	187	50143
2022	24-abr-07	2101	2095 0519 30 8505848427	131.600,00	121.706,19	27/08/2003	27/08/2033	FRANCES	mensual	variable	4,67	Euribor año hipotecario	0,75	+	anual	MADRID	2161	1175	187	9424
2023	24-abr-07	2101	2095 0542 30 8505848446	60.600,00	56.522,08	20/11/2003	08/12/2033	FRANCES	mensual	variable	4,70	Euribor año hipotecario	0,90	+	anual	HARO	1855	288	155	13540.0
2024	24-abr-07	2101	2095 0114 60 8505850356	57.600,00	53.145,40	28/08/2003	28/08/2033	FRANCES	mensual	variable	4,05	Euribor año hipotecario	0,65	+	anual	BILBO	0	1427	122	49847
2025	24-abr-07	2101	2095 0162 30 8505852412	60.700,00	55.890,29	13/08/2003	13/08/2033	FRANCES	mensual	variable	4,05	Euribor año hipotecario	0,65	+	anual	BILBO	0	1428	112	49753
2026	24-abr-07	2101	2095 0193 11 8505858891	138.230,00	127.747,57	12/09/2003	12/09/2033	FRANCES	mensual	variable	4,29	Euribor año hipotecario	0,75	+	anual	PORTUGALETE	1200	390	108	2497
2027	24-abr-07	2101	2095 0028 80 8505861936	200.000,00	180.643,70	24/10/2003	24/10/2028	FRANCES	mensual	variable	4,17	Euribor año hipotecario	0,55	+	anual	BILBO	0	531	153	24597
2028	24-abr-07	2101	2095 0162 30 8505863091	306.516,00	251.307,67	03/10/2003	03/10/2033	FRANCES	mensual	variable	4,69	Euribor año hipotecario	0,60	+	anual	BILBAO	0	188	158	10524
2029	24-abr-07	2101	2095 0100 01 8505863481	73.000,00	67.592,64	10/10/2003	10/10/2033	FRANCES	mensual	variable	4,32	Euribor año hipotecario	0,70	+	anual	BILBAO	1801	1067	187	41745
2030	24-abr-07	2101	2095 0503 90 8505864367	96.000,00	88.632,22	07/08/2003	07/08/2033	FRANCES	mensual	variable	4,67	Euribor año hipotecario	0,75	+	anual	MADRID	1811	1811	207	43276
2031	24-abr-07	2101	2095 0041 00 8505865016	72.170,00	66.611,92	04/09/2003	04/09/2033	FRANCES	mensual	variable	4,19	Euribor año hipotecario	0,65	+	anual	BILBAO	2161	1427	67	49825
2032	24-abr-07	2101	2095 0526 70 8505868021	174.300,00	161.369,60	29/08/2003	29/08/2033	FRANCES	mensual	variable	4,77	Euribor año hipotecario	0,85	+	anual	ARGANDA DEL REY	2121	454	123	19218
2033	24-abr-07	2101	2095 0502 40 8505873690	180.000,00	166.016,94	14/08/2003	14/08/2033	FRANCES	mensual	variable	4,62	Euribor año hipotecario	0,70	+	anual	MOSTOLES	1539	378	81	12137
2034	24-abr-07	2101	2095 0092 10 8505874130	60.105,45	55.458,93	12/09/2003	12/09/2033	FRANCES	mensual	variable	4,19	Euribor año hipotecario	0,65	+	anual	BILBAO	0	1428	212	49973
2035	24-abr-07	2101	2095 0215 41 8505874721	87.370,81	81.054,23	25/09/2003	25/09/2033	FRANCES	mensual	variable	4,29	Euribor año hipotecario	0,75	+	anual	BILBAO	2520	1060	71	38164
2036	24-abr-07	2101	2095 0496 41 8505874911	85.800,00	74.308,67	23/09/2003	23/09/2023	FRANCES	mensual	variable	4,91	Euribor año hipotecario	0,85	+	anual	PINTO	1371	444	222	27696
2037	24-abr-07	2101	2095 0420 60 8505877108	163.475,00	149.218,08	01/08/2003	01/08/2031	FRANCES	mensual	variable	4,00	Euribor año hipotecario	0,60	+	anual	VALENCIA	1082	666	121	40796
2038	24-abr-07	2101	2095 0005 10 8505879240	228.600,00	178.555,99	27/08/2003	27/05/2027	FRANCES	mensual	variable	4,00	Euribor año hipotecario	0,60	+	anual	BILBO	2267	807	39	12112/A
2039	24-abr-07	2101	2095 0501 10 8505879464	295.000,00	21.962,44	23/09/2003	02/10/2033	FRANCES	mensual	variable	4,79	Euribor año hipotecario	0,70	+	anual	MADRID	1983	492	73	29396
2040	24-abr-07	2101	2095 0438 10 8505883692	109.000,00	89.108,19	10/12/2003	15/05/2029	FRANCES	mensual	variable	4,40	Euribor año hipotecario	0,60	+	anual	BILBAO	2543	1083	171	21802-A
2041	24-abr-07	2101	2095 0498 80 8505884166	234.395,00	216.256,64	03/09/2003	03/09/2033	FRANCES	mensual	variable	4,66	Euribor año hipotecario	0,60	+	anual	ROZAS DE MADRID (LAS)	2874	881	223	35904
2042	24-abr-07	2101	2095 0314 30 8505888726	120.200,00	110.747,75	22/09/2003	22/09/2033	FRANCES	mensual	variable	4,04	Euribor año hipotecario	0,50	+	anual	GERNIKA-LUMO	1244	283	106	17315
2043	24-abr-07	2101	2095 0130 20 8505888857	73.700,00	68.002,42	02/09/2003	02/09/2033	FRANCES	mensual	variable	4,23	IRPH entidades	0,00	+	anual	GERNIKA-LUMO	1238	262	189	700
2044	24-abr-07	2101	2095 0225 10 8505892137	114.192,00	105.153,37	21/08/2003	21/08/2033	FRANCES	mensual	variable	4,47	Euribor año hipotecario	0,55	+	anual	SANTO?A	1648	140	45	21676
2045	24-abr-07	2101	2095 0267 10 8505892160	152.000,00	140.779,54	29/08/2003	08/09/2033	FRANCES	mensual	variable	4,23	IRPH entidades	0,00	+	anual	SUECA	2648	889	12	51813
2046	24-abr-07	2101	2095 0519 30 8505893067	169.000,00	159.399,64	28/08/2003	28/08/2033	FRANCES	mensual	variable	4,52	Euribor año hipotecario	0,60	+	anual	GUADALAJARA	1595	56	128	5212
2047	24-abr-07	2101	2095 0130 20 8505896638	150.200,00	139.025,16	28/08/2003	28/08/2033	FRANCES	mensual	variable	4,30	Euribor año hipotecario	0,90	+	anual	GERNIKA-LUMO	709	158	97	9340 N
2048	24-abr-07	2101	2095 0475 50 8505903777	200.000,00	185.515,61	30/09/2003	30/09/2033	FRANCES	mensual	variable	4,96	Euribor año hipotecario	0,90	+	anual	SAN LORENZO DE EL ESCORIAL	3189	200	22	9059
2049	24-abr-07	2101	2095 0274 30 8505904236	135.900,00	126.202,78	18/09/2003	07/10/2033	FRANCES	mensual	variable	4,38	IRPH entidades	0,00	+	anual	CASTRO-URDIALES	554	456	159	42877
2050	24-abr-07	2101	2095 0420 60 8505904975	133.000,00	123.046,50	25/09/2003	25/09/2033	FRANCES	mensual	variable	4,14	Euribor año hipotecario	0,60	+	anual	VALENCIA	1083	669	70	40854
2051	24-abr-07	2101	2095 0111 20 8505905166	109.200,00	100.913,21	03/10/2003	03/10/2033	FRANCES	mensual	variable	4,69	Euribor año hipotecario	0,60	+	anual	BILBAO	2525	1065	76	38524
2052	24-abr-07	2101	2095 0420 60 8505907315	126.200,00	117.359,77	04/12/2003	04/12/2033	FRANCES	mensual	variable	4,40	Euribor año hipotecario	0,60	+	anual	VALENCIA	1081	667	118	40720
2053	24-abr-07	2101	2095 0047 80 8505915134	178.080,00	165.154,45	18/12/2003	18/12/2033	FRANCES	mensual	variable	3,72	Euribor año hipotecario	0,50	+	anual	BILBAO	2552	1092	150	38940
2054	24-abr-07	2101	2095 0509 60 8505916877	107.000,00	96.457,52	04/09/2003	03/10/2028	FRANCES	mensual	variable	4,27	Euribor año hipotecario	0,65	+	anual	ZARAGOZA	2862	934	51	26221
2055	24-abr-07	2101	2095 0471 70 8505919595	126.212,00	113.791,08	25/09/2003	25/09/2028	FRANCES	mensual	variable	4,76	Euribor año hipotecario	0,70	+	anual	MADRID	1728	1257	101	76067
2056	24-abr-07	2101	2095 0010 40 8505920011	105.875,10	97.910,49	02/10/2003	02/10/2033	FRANCES	mensual	variable	4,22	Euribor año hipotecario	0,60	+	anual	BILBAO	2520	1060	166	38202
2057	24-abr-07	2101	2095 0186 60 8505923333	99.166,00	91.797,75	25/09/2003	25/09/2033	FRANCES	mensual	variable	4,81	Euribor año hipotecario	0,75	+	anual	PORTUGALETE	1409	215	18	13062
2058	24-abr-07	2101	2095 0523 30 8505926368	129.500,00	120.332,46	25/11/2003	25/11/2033	FRANCES	mensual	variable	3,81	Euribor año hipotecario	0,70	+	anual	ARGANDA DEL REY	2185	499	191	35719
2059	24-abr-07	2101	2095 0267 10 8505928593	138.413,00	128.069,12	24/09/2003	05/10/2033	FRANCES	mensual	variable	4,22	Euribor año hipotecario	0,60	+	anual	VALENCIA	1083	669	52	40848
2060	24-abr-07	2101	2095 0267 10 8505928745	168.000,00	155.427,38	26/09/2003	26/09/2033	FRANCES	mensual	variable	4,14	Euribor año hipotecario	0,60	+	anual	VALENCIA	1082	668	142	40803
2061	24-abr-07	2101	2095 0347 90 8505929238	78.000,00	72.132,32	29/10/2003	29/10/2033	FRANCES	mensual	variable	3,41	Euribor año hipotecario	0,50	+	anual	BILBAO	2521	1061	121	38274
2062	24-abr-07	2101	2095 0050 30 8505929977	120.000,00	112.185,05	24/10/2003	24/10/2033	FRANCES	mensual	variable	4,36	IRPH entidades	0,00	+	anual	MARKINA	634	192	82	9916
2063	24-abr-07	2101	2095 0093 60 8505930923	78.131,57	72.105,07	11/09/2003	11/09/2033	FRANCES	mensual	variable	4,71	Euribor año hipotecario	0,65	+	anual	BILBAO	2163	1429	207	50061
2064	24-abr-07	2101	2095 0274 30 8505930938	147.000,00	136.480,68	23/09/2003	10/10/2033	FRANCES	mensual	variable	4,57	Euribor año hipotecario	0,95	+	anual	CASTRO URDIALES	477	384	82	33310
2065	24-abr-07	2101	2095 0393 70 8505931036	125.490,00	116.548,71	21/11/2003	05/12/2033	FRANCES	mensual	variable	4,35	Euribor año hipotecario	0,55	+	anual	SAN VICENTE DE LA BARQUERA	651	88	207	11734
2066	24-abr-07	2101	2095 0212 01 8505934991	222.375,00	205.788,61	30/09/2003	30/09/2033	FRANCES	mensual	variable	4,19	Euribor año hipotecario	0,65	+	anual	BILBO	1217	625	134	34769
2067	24-abr-07	2101	2095 0279 60 8505940049	175.000,00	131.669,35	29/10/2003	29/10/2033	FRANCES	mensual	variable	4,32	Euribor año hipotecario	0,70	+	anual	BARAKALDO	1096	829	161	15749
2068	24-abr-07	2101	2095 0393 70 8505940184	174.100,00	161.788,51	06/10/2003	05/11/2033	FRANCES	mensual	variable	4,52	Euribor año hipotecario	0,80	+	anual	SANTANDER	2195	925	49	7650
2069	24-abr-07	2101	2095 0393 70 8505940340	87.200,00	81.621,04	07/11/2003	05/01/2036	FRANCES	mensual	variable	4,65	IRPH entidades	0,00	+	anual	SANTO?A	1678	108	50	16524
2070	24-abr-07	2101	2095 0525 20 8505942105	102.172,00	94.602,50	18/09/2003	18/09/2033	FRANCES	mensual	variable	4,91	Euribor año hipotecario	0,65	+	anual	TOLEDO	1066	558	156	13388
2071	24-abr-07	2101	2095 0181 30 8505943599	147.250,00	122.613,49	10/10/2003	10/05/2031	FRANCES	mensual	variable	4,37	Euribor año hipotecario	0,75	+	anual	BARAKALDO	1233	937	113	9179

Auto. numérico	Fecha Informacion	Entidad	Certificado de Transmisión de Hipoteca	Importe Inicial	Saldo Vivo	Fecha Formalizacion	Fecha Finalizacion	Tipo Amortizacion	Frecuencia Cobro	Interes f/v	Tipo Interes Actual	Indice de referencia	Margen s/Indice	Margen +/-	Frecuencia Rev Tipo	Registro Propiedad	Tomo	Libro	Folio	Finca
2072	24-abr-07	2101	2095 0519 30 8505943998	90.000,00	84.189,22	16/02/2004	16/02/2034	FRANCES	mensual	variable	4,30	Euribor año hipotecario	0,90	+	anual	GUADALAJARA	1753	206	162	16604
2073	24-abr-07	2101	2095 0507 70 8505945811	165.000,00	152.701,52	18/09/2003	18/09/2033	FRANCES	mensual	variable	4,81	Euribor año hipotecario	0,75	+	anual	LAS ROZAS DE MADRID	2733	740	5	5858
2074	24-abr-07	2101	2095 0005 10 8505946190	49.000,00	45.304,28	24/09/2003	24/09/2033	FRANCES	mensual	variable	4,19	Euribor año hipotecario	0,65	+	anual	BILBO	2162	1428	192	49965
2075	24-abr-07	2101	2095 0150 70 8505946682	216.400,00	200.051,52	01/10/2003	01/10/2033	FRANCES	mensual	variable	4,69	Euribor año hipotecario	0,60	+	anual	BILBAO	0	299	118	4265
2076	24-abr-07	2101	2095 0267 10 8505947726	129.000,00	119.518,65	29/09/2003	05/10/2033	FRANCES	mensual	variable	4,37	Euribor año hipotecario	0,75	+	anual	VALENCIA	1083	669	160	40884
2077	24-abr-07	2101	2095 0350 40 8505947798	84.000,00	75.620,09	25/09/2003	25/09/2028	FRANCES	mensual	variable	4,04	Euribor año hipotecario	0,50	+	anual	BILBAO	2521	1061	181	38298
2078	24-abr-07	2101	2095 0184 70 8505948408	99.250,00	92.667,52	26/12/2003	26/12/2033	FRANCES	mensual	variable	4,56	IRPH entidades	0,00	+	anual	BARAKALDO	1092	263	20	4894
2079	24-abr-07	2101	2095 0039 10 8505948787	56.330,00	47.958,10	13/10/2003	13/10/2021	FRANCES	mensual	variable	4,88	IRPH entidades	0,00	+	anual	BENIDORM	875	483	84	27332
2080	24-abr-07	2101	2095 0113 10 8505950148	132.000,00	122.326,53	20/11/2003	20/11/2033	FRANCES	mensual	variable	4,32	Euribor año hipotecario	0,60	+	anual	CASTRO	591	490	71	45397
2081	24-abr-07	2101	2095 0329 30 8505950342	95.700,00	88.532,40	03/10/2003	03/10/2033	FRANCES	mensual	variable	4,22	Euribor año hipotecario	0,60	+	anual	BILBAO	2527	1067	31	38686
2082	24-abr-07	2101	2095 0528 60 8505951122	144.242,91	127.934,96	22/09/2003	22/12/2031	FRANCES	mensual	variable	4,81	Euribor año hipotecario	0,75	+	anual	PARLA	900	358	193	16143
2083	24-abr-07	2101	2095 0318 10 8505952014	90.000,00	83.506,81	30/09/2003	30/09/2033	FRANCES	mensual	variable	4,86	Euribor año hipotecario	0,80	+	anual	BARAKALDO	1209	918	189	31891/A
2084	24-abr-07	2101	2095 0349 81 8505954811	89.000,00	80.125,00	13/10/2003	13/10/2028	FRANCES	mensual	variable	4,12	Euribor año hipotecario	0,50	+	anual	BILBAO	2527	1067	56	38696
2085	24-abr-07	2101	2095 0007 91 8505955211	92.000,00	84.423,27	12/12/2003	12/08/2033	FRANCES	mensual	variable	4,40	Euribor año hipotecario	0,60	+	anual	BILBAO	2543	1083	141	21790/A
2086	24-abr-07	2101	2095 0055 60 8505956739	186.900,00	158.340,29	01/10/2003	01/08/2032	FRANCES	mensual	variable	4,84	Euribor año hipotecario	0,75	+	anual	GERNIKA-LUMO	1154	249	207	6281
2087	24-abr-07	2101	2095 0111 20 8505957580	109.195,49	101.421,34	10/12/2003	10/12/2033	FRANCES	mensual	variable	4,40	Euribor año hipotecario	0,60	+	anual	BILBAO	2545	1085	16	21830-A
2088	24-abr-07	2101	2095 0478 90 8505962170	90.150,00	83.509,15	08/10/2003	08/10/2033	FRANCES	mensual	variable	4,37	Euribor año hipotecario	0,75	+	anual	SAN SEBASTIAN DE LOS REYES	1124	925	63	23814.0
2089	24-abr-07	2101	2095 0040 60 8505962964	69.600,00	64.501,24	21/10/2003	21/10/2033	FRANCES	mensual	variable	4,42	Euribor año hipotecario	0,80	+	anual	DURANGO	1836	186	180	6798
2090	24-abr-07	2101	2095 0350 40 8505963419	204.000,00	188.448,66	07/10/2003	07/10/2033	FRANCES	mensual	variable	4,69	Euribor año hipotecario	0,60	+	anual	BILBAO	0	1075	61	21372A
2091	24-abr-07	2101	2095 0356 10 8505964353	99.600,00	92.463,37	03/10/2003	03/10/2033	FRANCES	mensual	variable	4,62	Euribor año hipotecario	1,00	+	anual	BILBAO	2526	1066	26	38594
2092	24-abr-07	2101	2095 0017 60 8505964577	100.600,00	93.065,41	09/10/2003	09/10/2033	FRANCES	mensual	variable	4,22	Euribor año hipotecario	0,60	+	anual	BILBAO	2521	1061	66	38252
2093	24-abr-07	2101	2095 0028 80 8505973594	91.350,00	84.365,05	03/10/2003	03/10/2033	FRANCES	mensual	variable	4,12	Euribor año hipotecario	0,50	+	anual	BILBAO	2525	1065	151	38554
2094	24-abr-07	2101	2095 0505 80 8505975460	160.000,00	146.724,29	30/09/2003	30/09/2033	FRANCES	mensual	variable	5,06	MULTIPLE T	0,00	+	anual	PARLA	795	290	62	27718
2095	24-abr-07	2101	2095 0167 60 8505976806	104.338,00	83.344,81	02/10/2003	02/12/2028	FRANCES	mensual	variable	4,69	Euribor año hipotecario	0,60	+	anual	BILBAO	2525	1065	46	38512
2096	24-abr-07	2101	2095 0061 50 8505977263	147.600,00	137.295,19	17/10/2003	17/10/2033	FRANCES	mensual	variable	4,69	IRPH entidades	0,00	+	anual	PORTUGALETE	1296	77	69	2200
2097	24-abr-07	2101	2095 0267 10 8505977911	143.368,00	129.337,32	25/09/2003	30/09/2028	FRANCES	mensual	variable	4,14	Euribor año hipotecario	0,60	+	anual	VALENCIA	1083	669	97	40843
2098	24-abr-07	2101	2095 0087 70 8505978174	100.000,00	86.481,92	21/10/2003	21/10/2023	FRANCES	mensual	variable	4,12	Euribor año hipotecario	0,50	+	anual	BILBAO	2527	1067	136	38728
2099	24-abr-07	2101	2095 0167 60 8505978991	87.150,00	80.501,76	03/10/2003	03/10/2033	FRANCES	mensual	variable	4,69	Euribor año hipotecario	0,60	+	anual	BILBAO	2524	1064	211	38488
2100	24-abr-07	2101	2095 0214 10 8505980367	99.407,52	91.854,28	25/09/2003	25/09/2033	FRANCES	mensual	variable	4,09	Euribor año hipotecario	0,55	+	anual	BILBAO	2521	1061	111	38270
2101	24-abr-07	2101	2095 0214 10 8505980390	87.900,00	81.544,08	10/12/2003	10/12/2033	FRANCES	mensual	variable	4,30	Euribor año hipotecario	0,50	+	anual	BILBAO	2543	1083	66	21760A
2102	24-abr-07	2101	2095 0504 30 8505980728	216.364,00	200.789,44	31/10/2003	30/11/2033	FRANCES	mensual	variable	4,42	Euribor año hipotecario	0,70	+	anual	LEGANES	1278	436	133	13075
2103	24-abr-07	2101	2095 0214 10 8505981263	100.000,00	86.156,73	02/10/2003	02/01/2031	FRANCES	mensual	variable	4,22	Euribor año hipotecario	0,60	+	anual	BILBAO	2525	1065	146	38552
2104	24-abr-07	2101	2095 0001 10 8505981550	210.000,00	194.291,75	17/10/2003	17/10/2033	FRANCES	mensual	variable	4,74	Euribor año hipotecario	0,65	+	anual	MADRID	399	1601	184	12917
2105	24-abr-07	2101	2095 0257 20 8505983032	114.200,00	106.446,89	01/12/2003	05/12/2033	FRANCES	mensual	variable	3,85	MULTIPLE T	0,00	+	anual	SANTURTZI	1271	615	200	6499
2106	24-abr-07	2101	2095 0505 80 8505984420	144.242,91	120.912,62	30/09/2003	30/01/2030	FRANCES	mensual	variable	4,91	Euribor año hipotecario	0,85	+	anual	ALCORCON	1456	720	118	7173
2107	24-abr-07	2101	2095 0010 40 8505986846	109.598,37	101.347,22	02/10/2003	02/10/2033	FRANCES	mensual	variable	4,22	Euribor año hipotecario	0,60	+	anual	BILBAO	2524	1064	121	38452
2108	24-abr-07	2101	2095 0369 20 8505989340	135.300,00	126.259,18	29/01/2004	29/01/2034	FRANCES	mensual	variable	4,51	Euribor año hipotecario	0,65	+	anual	BILBAO	1657	923	14	17690
2109	24-abr-07	2101	2095 0546 10 8505989910	48.500,00	43.888,76	27/10/2003	04/11/2028	FRANCES	mensual	variable	4,42	Euribor año hipotecario	0,70	+	anual	LOGRO?O	1467	45	83	3811
2110	24-abr-07	2101	2095 0302 70 8505991985	107.440,00	99.825,06	03/11/2003	03/11/2033	FRANCES	mensual	variable	4,52	Euribor año hipotecario	0,80	+	anual	PORTUGALETE	1402	478	220	11687
2111	24-abr-07	2101	2095 0087 70 8505992026	120.000,00	111.293,58	06/11/2003	06/11/2033	FRANCES	mensual	variable	4,37	Euribor año hipotecario	0,65	+	anual	BARAKALDO	1292	292	49	8926
2112	24-abr-07	2101	2095 0130 20 8505995348	335.000,00	284.065,21	31/10/2003	31/10/2033	FRANCES	mensual	mixto	4,37	Euribor año hipotecario	0,60	+	anual	GERNIKA-LUMO	998	213	201	8928
2113	24-abr-07	2101	2095 0389 70 8505995595	99.768,00	93.018,32	24/10/2003	10/11/2033	FRANCES	mensual	variable	3,91	IRPH entidades	0,15	+	anual	TORRELAVEGA	1500	706	23	32139
2114	24-abr-07	2101	2095 0018 00 8505997573	101.000,00	94.694,99	20/02/2004	15/03/2034	FRANCES	mensual	variable	4,81	IRPH entidades	0,00	+	anual	BILBAO	0	534	7	5966
2115	24-abr-07	2101	2095 0467 70 8505999319	211.550,00	187.521,77	30/10/2003	29/02/2032	FRANCES	mensual	variable	3,61	Euribor año hipotecario	0,70	+	anual	COLMENAR VIEJO	1108	134	27	3903
2116	24-abr-07	2101	2095 0470 20 8506002863	174.293,00	144.984,00	22/10/2003	22/01/2027	FRANCES	mensual	variable	4,79	Euribor año hipotecario	0,70	+	anual	ALMERIA	1766	432	46	28737
2117	24-abr-07	2101	2095 0028 80 8506003073	206.748,00	195.165,65	23/10/2003	23/10/2033	FRANCES	mensual	variable	4,12	Euribor año hipotecario	0,50	+	anual	BILBAO	0	532	131	14798
2118	24-abr-07	2101	2095 0001 11 8506003381	115.000,00	103.895,63	14/10/2003	14/10/2028	FRANCES	mensual	variable	4,84	Euribor año hipotecario	0,75	+	anual	NAVALCARNERO	1444	197	99	10005
2119	24-abr-07	2101	2095 0521 40 8506005260	144.243,00	133.535,81	10/10/2003	10/10/2033	FRANCES	mensual	variable	4,84	Euribor año hipotecario	0,75	+	anual	ALCORCON	1121	385	135	34803
2120	24-abr-07	2101	2095 0026 90 8506005427	300.000,00	298.034,87	29/10/2003	29/09/2036	FRANCES	mensual	variable	3,41	Euribor año hipotecario	0,50	+	anual	GERNIKA-LUMO	1234	267	205	17737
2121	24-abr-07	2101	2095 0005 10 8506005919	193.000,00	179.554,72	01/12/2003	01/12/2033	FRANCES	mensual	variable	4,45	Euribor año hipotecario	0,65	+	anual	CASTRO-URDIALES	633	530	42	48266
2122	24-abr-07	2101	2095 0368 80 8506008958	156.106,00	144.661,62	20/10/2003	20/10/2033	FRANCES	mensual	variable	4,89	Euribor año hipotecario	0,80	+	anual	GERNIKA-LUMO	1263	281	38	3714
2123	24-abr-07	2101	2095 0478 90 8506009882	148.000,00	138.471,03	01/03/2004	01/03/2034	FRANCES	mensual	variable	4,24	Euribor año hipotecario	0,70	+	anual	COGOLLUDO	1088	32	184	4234
2124	24-abr-07	2101	2095 0522 90 8506012924	180.000,00	154.330,92	23/10/2003	23/10/2028	FRANCES	mensual	variable	4,84	Euribor año hipotecario	0,75	+	anual	MADRID	1884	1884	116	4158
2125	24-abr-07	2101	2095 0100 00 8506014195	34.794,00	30.402,94	30/10/2003	30/10/2023	FRANCES	mensual	variable	4,62	Euribor año hipotecario	1,00	+	anual	VILLARCAYO	2113	74	80	4467
2126	24-abr-07	2101	2095 0039 10 8506015598	180.300,00	167.062,67	13/11/2003	13/11/2033	FRANCES	mensual	variable	4,32	Euribor año hipotecario	0,60	+	anual	BILBAO	1814	375	7	19626
2127	24-abr-07	2101	2095 0503 90 8506016836	127.400,00	118.297,38	31/10/2003	31/10/2033	FRANCES	mensual	variable	3,71	Euribor año hipotecario	0,80	+	anual	FUENLABRADA	1330	240	59	11346
2128	24-abr-07	2101	2095 0112 70 8506016933	300.500,00	282.501,23	15/06/2004	15/06/2034	FRANCES	mensual	variable	3,82	Euribor año hipotecario	0,60	+	anual	BILBAO	0	112	7	7797
2129	24-abr-07	2101	2095 0009 80 8506018375	210.000,00	195.504,83	17/12/2003	17/12/2033	FRANCES	mensual	variable	4,02	Euribor año hipotecario	0,80	+	anual	BILBAO	2188	1454	206	34692
2130	24-abr-07	2101	2095 0162 31 8506018611	384.600,00	287.533,72	20/10/2003	20/10/2033	FRANCES	mensual	variable	4,59	Euribor año hipotecario	0,50	+	anual	BILBAO	0	189	208	10566
2131	24-abr-07	2101	2095 0388 20 8506021012	95.000,00	88.328,23	10/12/2003	10/12/2033	FRANCES	mensual	variable	3,92	Euribor año hipotecario	0,70	+	anual	BILBAO	2543	1083	201	21814-A
2132	24-abr-07	2101	2095 0317 70 8506022303	129.840,00	121.202,03	14/01/2004	14/01/2034	FRANCES	mensual	variable	4,71	Euribor año hipotecario	0,85	+	anual	BILBAO	2260	800	95	9898-B
2133	24-abr-07	2101	2095 0327 40 8506022677	92.320,00	85.883,41	28/11/2003	28/11/2033	FRANCES	mensual	variable	4,47	Euribor año hipotecario	0,75	+	anual	BARAKALDO	1263	289	222	3259
2134	24-abr-07	2101	2095 0509 61 8506023541	72.000,00	66.891,74	17/10/2003	04/11/2033	FRANCES	mensual	variable	4,47	Euribor año hipotecario	0,75	+	anual	ZARAGOZA	4338	205	100	13484
2135	24-abr-07	2101	2095 0056 00 8506025133	90.000,00	83.562,07	05/11/2003	05/11/2033	FRANCES	mensual	variable	4,52	Euribor año hipotecario	0,80	+	anual	PORTUGALETE	1174	91	92	3659
2136	24-abr-07	2101	2095 0525 20 8506025868	111.185,00	103.116,33	30/10/2003	30/10/2033	FRANCES	mensual	variable	3,61	Euribor año hipotecario	0,70	+	anual	TOLEDO	1355	155	116	5770
2137	24-abr-07	2101	2095 0274 30 8506025999	170.000,00	160.137,72	27/10/2003	27/04/2036	FRANCES	mensual	mixto	4,00	Euribor año hipotecario	0,75	+	anual	CASTRO URDIALES	353	272	39	28582
2138	24-abr-07	2101	2095 0375 10 8506028909	102.550,00	88.726,34	22/10/2003	22/10/2023	FRANCES	mensual	variable	4,69	Euribor año hipotecario	0,60	+	anual	BILBAO	2526	1066	211	38668
2139	24-abr-07	2101	2095 0092 10 8506029385	79.569,00	73.816,32	12/12/2003	12/12/2033	FRANCES	mensual	variable	4,30	Euribor año hipotecario	0,50	+	anual	BILBAO	2545	1085	101	21864A
2140	24-abr-07	2101	2095 0257 20 8506033649	107.581,00	99.909,14	28/11/2003	05/12/2033	FRANCES	mensual	variable	4,30	Euribor año hipotecario	0,50	+	anual	BILBAO	2544	1084	144	38838
2141	24-abr-07	2101	2095 0056 00 8506037303	148.640,00	138.255,71	26/11/2003	26/11/2033	FRANCES	mensual	variable	4,52	Euribor año hipotecario	0,80	+	anual	PORTUGALETE	1183	92	137	5869
2142	24-abr-07	2101	2095 0028 81 8506037421	195.700,83	183.464,54	16/10/2003	16/10/2038	FRANCES	mensual	variable	4,84	Euribor año hipotecario	0,75	+	anual	BILBAO	1376	453	77	7978
2143	24-abr-07	2101	2095 0099 30 8506039602	138.200,00	128.048,95	07/11/2003	07/11/2033	FRANCES	mensual	variable	4,32	Euribor año hipotecario	0,60	+	anual	DURANGO	1844	120	84	1579
2144	24-abr-07	2101	2095 0474 00 8506041717	270.000,00	204.487,10	07/11/2003	07/04/2027	FRANCES	mensual	variable	3,71	Euribor año hipotecario	0,60	+	anual	MADRID	2240	1254	21	62838
2145	24-abr-07	2101	2095 0380 61 8506041801	156.285,00	145.340,83	06/11/2003	08/11/2033	FRANCES	mensual	variable	4,45	IRPH entidades	0,00	+	anual	SANTO?A	1452	112	66	10369
2146	24-abr-07	2101	2095 0358 00 8506042934	164.080,00	155.760,59	17/12/2003	17/12/2033	FRANCES	mensual	variable	3,92	Euribor año hipotecario	0,70	+	anual	BILBAO	2088	1354	159	16252
2147	24-abr-07	2101	2095 0309 90 8506046126	98.922,72	89.771,87	05/01/2004	05/11/2032	FRANCES	mensual	variable	4,01	Euribor año hipotecario	0,70	+	anual	BARAKALDO	1199	10	189	859
2148	24-abr-07	2101	2095 0438 10 8506046257	83.852,00	77.760,05	10/12/2003	10/12/2033	FRANCES	mensual	variable	3,72	Euribor año hipotecario	0,50	+	anual	BILBAO	2545	1085	91	21860A
2149	24-abr-07	2101	2095 0225 10 8506046772	107.000,00	99.367,12	18/12/2003	18/12/2033	FRANCES	mensual	variable	4,40	Euribor año hipotecario	0,60	+	anual	BILBAO	2543	1083	216	21820A
2150	24-abr-07	2101	2095 0056 00 8506049486	42.000,00	38.105,21	13/11/2003	13/11/2028	FRANCES	mensual	variable	4,45	IRPH entidades	0,00	+	anual	PORTUGALETE	967	76	137	6476
2151	24-abr-07	2101	2095 0498 30 8506050164	150.000,00	139.321,82	14/11/2003	14/11/2033	FRANCES	mensual	variable	3,91	Euribor año hipotecario	0,80	+	anual	NAVALCARNERO	1378	216	122	9379
2152	24-abr-07	2101	2095 0317 70 8506053471	174.200,00	138.825,80	17/11/2003	17/07/2028	FRANCES	mensual	variable	3,86	Euribor año hipotecario	0,75	+	anual	BARAKALDO	1042	786	218	18550
2153	24-abr-07	2101	2095 0106 81 8506053741	90.000,00	77.313,49	13/11/2003	13/06/2032	FRANCES	mensual	variable	4,32	Euribor año hipotecario	0,60	+	anual	BILBAO	0	1056	201	134928
2154	24-abr-07	2101	2095 0497 90 8506054971	166.700,00	148.945,06	24/11/2003	24/11/2033	FRANCES	mensual	variable	3,81	Euribor año hipotecario	0,70	+	anual	MADRID	1725	1254	112	62294

Auto numérico	Fecha Informacion	Entidad	Certificado de Transmisión de Hipoteca	Importe Inicial	Saldo Vivo	Fecha Formalizacion	Fecha Finalizacion	Tipo Amortizacion	Frecuencia Cobro	Interes f/v	Tipo Interes Actual	Indice de referencia	Margen s/Indice	Margen +/-	Frecuencia Rev Tipo	Registro Propiedad	Tomo	Libro	Folio	Finca
2155	24-abr-07	2101	2095 0254 90 8506055561	96.200,00	89.561,82	04/11/2003	04/11/2033	FRANCES	mensual	variable	4,72	Euribor año hipotecario	1,00	+	anual	JACA	1157	27	80	2869
2156	24-abr-07	2101	2095 0519 30 8506055620	132.222,00	122.841,40	07/11/2003	07/11/2033	FRANCES	mensual	variable	3,91	Euribor año hipotecario	0,80	+	anual	GUADALAJARA	1958	284	10	3928-N
2157	24-abr-07	2101	2095 0088 11 8506057731	211.900,00	171.392,05	04/12/2003	31/12/2023	FRANCES	mensual	variable	4,65	Euribor año hipotecario	0,85	+	anual	BILBAO	1444	48	170	1675N
2158	24-abr-07	2101	2095 0119 91 8506059591	84.440,00	78.877,52	30/01/2004	03/02/2034	FRANCES	mensual	variable	4,62	Euribor año hipotecario	0,70	+	anual	BILBAO	2517	1057	36	13516
2159	24-abr-07	2101	2095 0370 90 8506060109	132.225,00	123.045,57	19/11/2003	19/11/2033	FRANCES	mensual	variable	4,45	IRPH entidades	0,00	+	anual	GERNIKA-LUMO	555	120	58	11029
2160	24-abr-07	2101	2095 0055 60 8506060658	108.200,00	100.219,51	17/11/2003	17/11/2033	FRANCES	mensual	variable	3,71	Euribor año hipotecario	0,60	+	anual	GERNIKA	1261	280	86	18554
2161	24-abr-07	2101	2095 0055 60 8506060677	110.000,00	101.940,01	17/11/2003	17/11/2033	FRANCES	mensual	variable	3,76	Euribor año hipotecario	0,65	+	anual	GERNIKA	1261	280	145	18574
2162	24-abr-07	2101	2095 0318 10 8506060848	138.000,00	129.190,02	15/03/2004	15/03/2034	FRANCES	mensual	variable	4,81	Euribor año hipotecario	0,75	+	anual	BARAKALDO	1311	1004	217	23787/B
2163	24-abr-07	2101	2095 0164 20 8506061778	149.600,00	139.277,14	06/11/2003	06/11/2033	FRANCES	mensual	variable	4,72	Euribor año hipotecario	1,00	+	anual	BILBAO	830	36	157	2509-N
2164	24-abr-07	2101	2095 0498 31 8506062321	162.200,00	150.204,12	31/10/2003	31/10/2033	FRANCES	mensual	variable	3,51	Euribor año hipotecario	0,60	+	anual	ROZAS DE MADRID (LAS)	2595	602	58	15171
2165	24-abr-07	2101	2095 0057 50 8506063760	104.000,00	96.721,36	06/11/2003	05/12/2033	FRANCES	mensual	variable	4,45	Euribor año hipotecario	0,65	+	anual	DURANGO	1692	10	159	589
2166	24-abr-07	2101	2095 0350 40 8506065048	96.000,00	86.734,85	12/11/2003	12/11/2028	FRANCES	mensual	variable	3,71	Euribor año hipotecario	0,60	+	anual	BILBAO	2516	1056	51	13432-B
2167	24-abr-07	2101	2095 0167 60 8506065280	231.000,00	214.128,58	07/11/2003	07/11/2033	FRANCES	mensual	variable	3,76	Euribor año hipotecario	0,65	+	anual	BILBAO	1567	143	146	10184
2168	24-abr-07	2101	2095 0350 40 8506065563	96.292,00	89.235,24	14/11/2003	14/11/2033	FRANCES	mensual	variable	4,32	Euribor año hipotecario	0,60	+	anual	BILBAO	2517	1057	71	13530/B
2169	24-abr-07	2101	2095 0181 30 8506066590	150.000,00	139.235,91	20/11/2003	20/11/2033	FRANCES	mensual	variable	4,47	Euribor año hipotecario	0,75	+	anual	BARAKALDO	1195	906	183	8799
2170	24-abr-07	2101	2095 0262 71 8506068401	114.000,00	105.777,15	29/10/2003	29/10/2033	FRANCES	mensual	variable	3,51	Euribor año hipotecario	0,60	+	anual	ZARAGOZA	4458	340	13	18360
2171	24-abr-07	2101	2095 0527 10 8506068619	180.300,00	167.605,83	06/11/2003	06/11/2033	FRANCES	mensual	variable	4,01	Euribor año hipotecario	0,90	+	anual	VALDEMORO	1329	436	215	5378
2172	24-abr-07	2101	2095 0304 61 8506069141	107.700,00	100.187,59	26/11/2003	26/11/2033	FRANCES	mensual	variable	4,47	Euribor año hipotecario	0,75	+	anual	DURANGO	1688	10	113	304
2173	24-abr-07	2101	2095 0028 80 8506069781	89.500,00	83.150,11	06/11/2003	06/11/2033	FRANCES	mensual	variable	4,47	Euribor año hipotecario	0,75	+	anual	SANTO?A	1349	59	173	7160
2174	24-abr-07	2101	2095 0386 30 8506069971	179.500,00	166.848,48	19/11/2003	19/11/2033	FRANCES	mensual	variable	4,47	Euribor año hipotecario	0,75	+	anual	CASTRO URDIALES	724	616	128	43079
2175	24-abr-07	2101	2095 0501 10 8506070324	135.000,00	125.303,28	10/11/2003	10/11/2033	FRANCES	mensual	variable	3,86	Euribor año hipotecario	0,75	+	anual	MADRID	282	282	184	15179
2176	24-abr-07	2101	2095 0438 10 8506070514	88.521,00	82.165,87	14/11/2003	03/12/2033	FRANCES	mensual	variable	3,82	Euribor año hipotecario	0,60	+	anual	BILBAO	2516	1056	21	13420/B
2177	24-abr-07	2101	2095 0273 90 8506071410	35.000,00	32.067,10	07/11/2003	07/11/2033	FRANCES	mensual	variable	4,70	IRPH entidades	0,25	+	anual	VILLARCAYO DE MERINDAD DE	1985	103	53	49700
2178	24-abr-07	2101	2095 0036 60 8506071556	172.000,00	159.858,95	07/11/2003	07/11/2033	FRANCES	mensual	variable	4,62	Euribor año hipotecario	0,90	+	anual	DURANGO	1682	106	118	7329
2179	24-abr-07	2101	2095 0318 10 8506072087	131.000,00	122.112,91	04/12/2003	04/12/2033	FRANCES	mensual	variable	4,80	Euribor año hipotecario	1,00	+	anual	BARAKALDO	1288	985	7	23570/A
2180	24-abr-07	2101	2095 0520 10 8506072091	156.000,00	145.336,78	18/12/2003	18/12/2033	FRANCES	mensual	variable	4,12	Euribor año hipotecario	0,90	+	anual	SAN LORENZO DEL ESCORIAL	3084	287	200	11862
2181	24-abr-07	2101	2095 0130 20 8506072429	63.640,00	57.689,74	18/11/2003	18/11/2028	FRANCES	mensual	variable	4,57	Euribor año hipotecario	0,85	+	anual	GERNIKA	957	206	5	15029
2182	24-abr-07	2101	2095 0273 91 8506072551	102.242,98	92.472,00	12/11/2003	12/11/2028	FRANCES	mensual	variable	4,32	Euribor año hipotecario	0,60	+	anual	BILBAO	2516	1056	6	13414-B
2183	24-abr-07	2101	2095 0016 10 8506072720	83.764,02	77.625,40	20/11/2003	20/11/2033	FRANCES	mensual	variable	4,32	Euribor año hipotecario	0,60	+	anual	BILBAO	2512	1052	156	13384/B
2184	24-abr-07	2101	2095 0150 70 8506073154	162.500,00	150.920,78	18/11/2003	18/11/2033	FRANCES	mensual	variable	4,62	Euribor año hipotecario	0,90	+	anual	BILBAO	0	423	151	6015
2185	24-abr-07	2101	2095 0193 10 8506073665	150.000,00	126.023,98	12/11/2003	10/12/2033	FRANCES	mensual	variable	4,35	Euribor año hipotecario	0,55	+	anual	PORTUGALTE	1405	479	7	24672
2186	24-abr-07	2101	2095 0114 60 8506074065	206.200,00	191.595,09	04/12/2003	05/12/2033	FRANCES	mensual	variable	3,87	Euribor año hipotecario	0,65	+	anual	BILBAO	1568	265	83	13734
2187	24-abr-07	2101	2095 0080 50 8506074426	108.200,00	97.209,54	10/12/2003	10/09/2032	FRANCES	mensual	variable	4,40	Euribor año hipotecario	0,60	+	anual	BILBAO	2545	1085	31	21836A
2188	24-abr-07	2101	2095 0302 70 8506075512	210.000,00	198.107,14	26/01/2004	26/01/2034	FRANCES	mensual	variable	4,51	Euribor año hipotecario	0,65	+	anual	PORTUGALETE	1414	484	16	17904
2189	24-abr-07	2101	2095 0358 00 8506077674	195.750,00	182.506,66	02/02/2004	02/02/2034	FRANCES	mensual	variable	4,42	Euribor año hipotecario	0,50	+	anual	BILBAO	0	48	55	2881
2190	24-abr-07	2101	2095 0325 50 8506077788	112.800,00	105.573,29	27/02/2004	27/02/2034	FRANCES	mensual	variable	4,72	Euribor año hipotecario	0,80	+	anual	DURANGO	1858	189	85	584
2191	24-abr-07	2101	2095 0508 20 8506078570	159.000,00	149.083,55	28/10/2003	28/10/2033	FRANCES	mensual	variable	3,95	MULTIPLE T	0,00	+	anual	PARLA	711	218	24	9552
2192	24-abr-07	2101	2095 0523 31 8506079371	141.000,00	131.255,99	10/11/2003	10/11/2033	FRANCES	mensual	variable	4,01	MULTIPLE T	0,00	+	anual	ARGANDA DEL REY	2247	539	15	15063
2193	24-abr-07	2101	2095 0103 40 8506080193	153.300,00	142.647,37	17/11/2003	17/11/2033	FRANCES	mensual	variable	4,72	Euribor año hipotecario	1,00	+	anual	BILBAO	2336	876	61	20062
2194	24-abr-07	2101	2095 0504 30 8506080286	147.248,00	136.747,97	18/11/2003	18/11/2033	FRANCES	mensual	variable	4,57	Euribor año hipotecario	0,85	+	anual	LEGANES	1409	567	217	22243
2195	24-abr-07	2101	2095 0527 10 8506080398	155.000,00	143.940,71	13/11/2003	13/11/2033	FRANCES	mensual	variable	3,91	Euribor año hipotecario	0,80	+	anual	VALDEMORO	1123	354	154	23883
2196	24-abr-07	2101	2095 0479 30 8506081047	146.500,00	134.865,16	06/11/2003	06/11/2033	FRANCES	mensual	variable	3,86	Euribor año hipotecario	0,75	+	anual	MADRID	1534	1522	221	11927
2197	24-abr-07	2101	2095 0065 31 8506081661	192.000,00	177.960,94	13/11/2003	13/11/2033	FRANCES	mensual	variable	3,76	Euribor año hipotecario	0,65	+	anual	SANTURTZI	1234	578	65	31438
2198	24-abr-07	2101	2095 0180 90 8506081879	130.000,00	121.180,70	04/12/2003	04/12/2033	FRANCES	mensual	variable	4,80	Euribor año hipotecario	1,00	+	anual	BARAKALDO	902	686	207	31439
2199	24-abr-07	2101	2095 0286 50 8506082338	156.200,00	144.994,04	18/11/2003	18/11/2033	FRANCES	mensual	variable	4,37	Euribor año hipotecario	0,65	+	anual	BARAKALDO	1294	989	43	28400A
2200	24-abr-07	2101	2095 0036 60 8506083424	96.000,00	89.406,60	20/11/2003	03/12/2033	FRANCES	mensual	variable	4,60	Euribor año hipotecario	0,80	+	anual	DURANGO	1028	197	110	5954
2201	24-abr-07	2101	2095 0519 30 8506084791	171.288,00	158.977,59	19/11/2003	19/11/2033	FRANCES	mensual	variable	3,81	Euribor año hipotecario	0,70	+	anual	GUADALAJARA	1796	225	35	14950
2202	24-abr-07	2101	2095 0326 11 8506085081	168.300,00	156.630,52	26/12/2003	26/12/2033	FRANCES	mensual	variable	4,40	Euribor año hipotecario	0,60	+	anual	BILBAO	1323	31	144	1736
2203	24-abr-07	2101	2095 0467 70 8506086273	303.000,00	281.473,71	26/11/2003	26/11/2033	FRANCES	mensual	variable	3,81	Euribor año hipotecario	0,70	+	anual	MADRID	0	1568	107	6422
2204	24-abr-07	2101	2095 0028 80 8506086615	162.273,00	151.129,96	26/11/2003	26/11/2033	FRANCES	mensual	variable	4,57	Euribor año hipotecario	0,85	+	anual	BILBAO	1225	135	134	1785
2205	24-abr-07	2101	2095 0100 00 8506088310	120.490,34	111.522,72	14/11/2003	14/11/2033	FRANCES	mensual	variable	4,22	Euribor año hipotecario	0,50	+	anual	BILBAO	0	1052	141	13378B
2206	24-abr-07	2101	2095 0264 60 8506089810	155.000,00	144.254,51	07/11/2003	07/11/2033	FRANCES	mensual	variable	4,72	Euribor año hipotecario	1,00	+	anual	VILANOVA I LA GELTRU	1116	490	173	34007
2207	24-abr-07	2101	2095 0010 40 8506090615	108.146,00	100.453,24	10/12/2003	10/12/2033	FRANCES	mensual	variable	3,82	Euribor año hipotecario	0,60	+	anual	BILBAO	2545	1085	161	21888A
2208	24-abr-07	2101	2095 0055 60 8506090993	93.300,00	82.075,18	17/11/2003	17/12/2031	FRANCES	mensual	variable	3,71	Euribor año hipotecario	0,60	+	anual	GERNIKA	1261	280	152	18576
2209	24-abr-07	2101	2095 0313 90 8506091068	159.700,00	148.506,61	29/12/2003	29/12/2033	FRANCES	mensual	variable	3,77	Euribor año hipotecario	0,55	+	anual	SANTURTZI	1163	507	71	20018
2210	24-abr-07	2101	2095 0055 61 8506092141	111.506,98	103.320,36	13/11/2003	13/11/2033	FRANCES	mensual	variable	4,32	Euribor año hipotecario	0,60	+	anual	BILBAO	2512	1052	131	13374-B
2211	24-abr-07	2101	2095 0321 70 8506092441	121.000,00	112.685,62	27/11/2003	27/11/2033	FRANCES	mensual	variable	4,45	MULTIPLE T	0,00	+	anual	BILBAO	1614	173	124	11872
2212	24-abr-07	2101	2095 0473 60 8506092699	132.300,00	122.909,96	17/11/2003	17/11/2033	FRANCES	mensual	variable	4,57	Euribor año hipotecario	0,85	+	anual	COSLADA	1448	766	83	42885
2213	24-abr-07	2101	2095 0273 90 8506092705	68.000,00	63.039,29	12/11/2003	12/11/2033	FRANCES	mensual	variable	4,32	Euribor año hipotecario	0,60	+	anual	BILBAO	2517	1057	126	13552
2214	24-abr-07	2101	2095 0050 30 8506093084	192.324,00	178.818,78	26/11/2003	26/11/2033	FRANCES	mensual	variable	3,76	Euribor año hipotecario	0,65	+	anual	MARKINA-XEMEIN	784	236	171	7292
2215	24-abr-07	2101	2095 0533 00 8506093975	147.000,00	122.920,90	07/11/2003	07/11/2033	FRANCES	mensual	variable	4,57	Euribor año hipotecario	0,85	+	anual	MADRID	1146	154	142	3307
2216	24-abr-07	2101	2095 0525 20 8506094016	45.075,00	41.794,12	11/11/2003	11/11/2033	FRANCES	mensual	variable	3,76	Euribor año hipotecario	0,65	+	anual	TOLEDO	1440	932	192	58728
2217	24-abr-07	2101	2095 0532 60 8506095248	129.000,00	113.272,65	12/01/2004	12/01/2034	FRANCES	mensual	variable	3,96	Euribor año hipotecario	0,65	+	anual	ZARAGOZA	4374	252	149	15217
2218	24-abr-07	2101	2095 0470 20 8506095419	98.164,00	91.430,05	20/01/2004	20/01/2034	FRANCES	mensual	variable	3,96	Euribor año hipotecario	0,65	+	anual	ARGANDA DEL REY	2199	507	214	36221
2219	24-abr-07	2101	2095 0525 20 8506095592	153.260,00	143.083,95	14/01/2004	14/01/2034	FRANCES	mensual	variable	4,16	Euribor año hipotecario	0,85	+	anual	ORGAZ	1304	160	202	16528
2220	24-abr-07	2101	2095 0222 81 8506095881	87.200,00	81.485,63	30/12/2003	30/12/2033	FRANCES	mensual	variable	4,56	IRPH entidades	0,00	+	anual	BILBAO	1	189	184	829
2221	24-abr-07	2101	2095 0000 70 8506096391	171.280,00	153.434,94	25/11/2003	25/05/2032	FRANCES	mensual	variable	4,45	IRPH entidades	0,00	+	anual	BILBAO	1544	84	148	6264
2222	24-abr-07	2101	2095 0318 10 8506100886	112.400,00	104.716,76	24/11/2003	24/11/2033	FRANCES	mensual	variable	4,72	Euribor año hipotecario	1,00	+	anual	BARAKALDO	1291	988	219	25840/A
2223	24-abr-07	2101	2095 0534 50 8506101117	72.000,00	67.690,85	20/05/2004	20/05/2034	FRANCES	mensual	variable	3,86	Euribor año hipotecario	0,75	+	anual	SAGUNTO	2473	724	86	50902
2224	24-abr-07	2101	2095 0555 41 8506101351	59.700,00	55.354,69	06/11/2003	06/11/2033	FRANCES	mensual	variable	4,37	Euribor año hipotecario	0,65	+	anual	BILBAO	0	1429	7	49981
2225	24-abr-07	2101	2095 0516 10 8506101419	132.000,00	122.901,30	30/10/2003	30/10/2033	FRANCES	mensual	variable	3,91	Euribor año hipotecario	1,00	+	anual	ZARAGOZA	2684	756	59	12428/V
2226	24-abr-07	2101	2095 0469 60 8506101442	203.743,10	189.543,27	25/11/2003	25/11/2033	FRANCES	mensual	variable	3,91	Euribor año hipotecario	0,80	+	anual	MADRID	2383	2383	121	98374
2227	24-abr-07	2101	2095 0326 10 8506104175	132.000,00	122.455,30	01/12/2003	05/12/2033	FRANCES	mensual	variable	4,30	Euribor año hipotecario	0,50	+	anual	DURANGO	1840	64	139	3884
2228	24-abr-07	2101	2095 0471 70 8506105301	160.000,00	149.872,96	12/03/2004	12/03/2034	FRANCES	mensual	variable	4,34	Euribor año hipotecario	0,80	+	anual	MADRID	2930	2930	212	35033
2229	24-abr-07	2101	2095 0274 30 8506105977	144.500,00	134.769,86	14/11/2003	10/12/2033	FRANCES	mensual	variable	4,56	IRPH entidades	0,00	+	anual	CASTRO-URDIALES	728	619	7	15020
2230	24-abr-07	2101	2095 0109 10 8506106018	108.000,00	80.414,08	05/12/2003	05/12/2033	FRANCES	mensual	variable	4,55	Euribor año hipotecario	0,75	+	anual	BILBAO	2539	1079	13	21630/A
2231	24-abr-07	2101	2095 0506 20 8506106208	156.000,00	145.162,54	06/11/2003	06/11/2033	FRANCES	mensual	variable	4,11	Euribor año hipotecario	1,00	+	anual	FUENLABRADA	1520	432	2	17771
2232	24-abr-07	2101	2095 0100 00 8506106324	90.000,00	83.643,87	25/11/2003	25/11/2033	FRANCES	mensual	variable	4,32	Euribor año hipotecario	0,60	+	anual	BILBAO	2516	1056	211	B
2233	24-abr-07	2101	2095 0089 60 8506107784	96.160,00	89.484,12	13/01/2004	13/01/2034	FRANCES	mensual	variable	4,36	Euribor año hipotecario	0,50	+	anual	SANTURTZI	1268	610	194	32488
2234	24-abr-07	2101	2095 0086 20 8506108429	90.000,00	83.374,19	12/11/2003	12/11/2033	FRANCES	mensual	variable	4,32	Euribor año hipotecario	0,60	+	anual	BILBAO	2517	1057	76	13532-B
2235	24-abr-07	2101	2095 0036 60 8506109325	150.000,00	140.407,93	17/11/2003	17/11/2038	FRANCES	mensual	variable	4,57	Euribor año hipotecario	0,85	+	anual	DURANGO	1839	22	43	448
2236	24-abr-07	2101	2095 0538 30 8506109568	102.000,00	95.506,26	25/03/2004	25/03/2034	FRANCES	mensual	variable	4,14	Euribor año hipotecario	0,60	+	anual	CIUDAD REAL	1655	30	138	1807
2237	24-abr-07	2101	2095 0036 60 8506109781	85.400,00	79.650,06	26/01/2004	26/01/2034	FRANCES	mensual	variable	4,51	Euribor año hipotecario	0,65	+	anual	ARNEDO	518	5	147	553

Auto numérico	Fecha Informacion	Entidad	Certificado de Transmisión de Hipoteca	Importe Inicial	Saldo Vivo	Fecha Formalizacion	Fecha Finalizacion	Tipo Amortizacion	Frecuencia Cobro	Interes f/v	Tipo Interes Actual	Indice de referencia	Margen s/Indice	Margen +/-	Frecuencia Rev Tipo	Registro Propiedad	Tomo	Libro	Folio	Finca
2238	24-abr-07	2101	2095 0119 90 8506109840	186.000,00	163.595,35	28/11/2003	28/11/2033	FRANCES	mensual	variable	4,32	Euribor año hipotecario	0,60	+	anual	BILBAO	1550	132	221	9412
2239	24-abr-07	2101	2095 0064 90 8506110719	162.250,00	144.937,56	13/11/2003	07/12/2033	FRANCES	mensual	variable	4,40	Euribor año hipotecario	0,60	+	anual	CASTRO-URDIALES	549	451	40	40635
2240	24-abr-07	2101	2095 0364 10 8506110951	108.000,00	93.836,16	13/11/2003	13/11/2023	FRANCES	mensual	variable	3,71	Euribor año hipotecario	0,60	+	anual	BILBAO	0	1052	81	13354/B
2241	24-abr-07	2101	2095 0212 00 8506111332	132.200,00	122.869,62	28/11/2003	28/11/2033	FRANCES	mensual	variable	4,47	Euribor año hipotecario	0,75	+	anual	SANTURTZI	1114	458	58	18673
2242	24-abr-07	2101	2095 0356 10 8506115491	162.273,00	150.632,75	24/11/2003	24/11/2033	FRANCES	mensual	variable	3,71	Euribor año hipotecario	0,60	+	anual	DURANGO	1840	64	127	3580
2243	24-abr-07	2101	2095 0007 90 8506119006	142.000,00	132.475,92	23/01/2004	07/02/2034	FRANCES	mensual	variable	4,57	Euribor año hipotecario	0,65	+	anual	BILBO	2549	1089	126	13740B
2244	24-abr-07	2101	2095 0067 20 8506119920	90.000,00	83.822,89	21/11/2003	21/11/2033	FRANCES	mensual	variable	4,45	IRPH entidades	0,00	+	anual	BALMASEDA	1137	116	139	5343N
2245	24-abr-07	2101	2095 0062 10 8506120271	181.000,00	168.862,82	02/01/2004	02/01/2034	FRANCES	mensual	variable	4,46	Euribor año hipotecario	0,60	+	anual	BILBAO	0	160	193	9000
2246	24-abr-07	2101	2095 0314 30 8506120535	75.000,00	69.762,42	03/12/2003	03/12/2033	FRANCES	mensual	variable	4,60	Euribor año hipotecario	0,80	+	anual	BILBAO	2075	1341	97	41566
2247	24-abr-07	2101	2095 0494 50 8506120900	144.250,00	135.043,00	05/04/2004	05/04/2034	FRANCES	mensual	variable	4,59	Euribor año hipotecario	0,50	+	anual	ZARAGOZA	2943	1409	22	79634
2248	24-abr-07	2101	2095 0130 20 8506122703	111.000,00	102.946,66	19/11/2003	19/11/2033	FRANCES	mensual	variable	4,37	Euribor año hipotecario	0,65	+	anual	GERNIKA-LUMO	1092	232	31	9341
2249	24-abr-07	2101	2095 0489 60 8506124597	138.000,00	128.245,73	09/12/2003	09/12/2033	FRANCES	mensual	variable	3,92	Euribor año hipotecario	0,70	+	anual	MADRID	1150	1150	113	86784
2250	24-abr-07	2101	2095 0323 60 8506124700	117.800,00	109.706,01	01/12/2003	01/12/2033	FRANCES	mensual	mixto	4,40	Euribor año hipotecario	0,60	+	anual	BILBAO	0	398	28	4793
2251	24-abr-07	2101	2095 0309 90 8506124768	108.000,00	100.496,73	23/01/2004	23/01/2034	FRANCES	mensual	variable	3,91	Euribor año hipotecario	0,60	+	anual	BALMASEDA	1137	116	68	6084
2252	24-abr-07	2101	2095 0522 90 8506124772	179.200,00	170.708,72	04/12/2003	04/02/2041	FRANCES	mensual	variable	4,67	Euribor año hipotecario	0,75	+	anual	SAN LORENZO DE EL ESCORIAL	3417	526	72	22674
2253	24-abr-07	2101	2095 0009 80 8506126668	77.226,00	72.336,68	03/02/2004	03/02/2034	FRANCES	mensual	variable	4,75	IRPH entidades	0,00	+	anual	PORTUGALETE	1397	213	167	18171
2254	24-abr-07	2101	2095 0529 00 8506126691	297.120,00	275.786,35	27/11/2003	27/11/2033	FRANCES	mensual	variable	4,32	Euribor año hipotecario	0,60	+	anual	POZUELO DE ALARCON	878	442	205	21581
2255	24-abr-07	2101	2095 0522 90 8506126839	270.000,00	250.931,14	28/11/2003	30/11/2033	FRANCES	mensual	variable	3,81	Euribor año hipotecario	0,70	+	anual	MAJADAHONDA	2587	89	15	5966
2256	24-abr-07	2101	2095 0318 10 8506128270	92.470,00	86.787,02	13/05/2004	13/05/2034	FRANCES	mensual	variable	3,76	Euribor año hipotecario	0,65	+	anual	BARAKALDO	1300	995	134	43163
2257	24-abr-07	2101	2095 0193 10 8506129240	160.500,00	149.452,78	26/11/2003	26/11/2033	FRANCES	mensual	variable	4,57	Euribor año hipotecario	0,85	+	anual	GERNIKA-LUMO	1271	283	1	5335
2258	24-abr-07	2101	2095 0111 20 8506131053	180.000,00	168.217,26	07/07/2004	07/07/2029	FRANCES	mensual	variable	3,81	Euribor año hipotecario	0,50	+	anual	BILBAO	1537	803	177	22646
2259	24-abr-07	2101	2095 0520 10 8506132840	141.920,00	131.715,72	21/11/2003	21/11/2033	FRANCES	mensual	variable	3,81	Euribor año hipotecario	0,70	+	anual	SAN LORENZO DE EL ESCORIAL	3338	344	119	8320
2260	24-abr-07	2101	2095 0111 20 8506133595	102.000,00	94.391,32	12/11/2003	12/11/2033	FRANCES	mensual	variable	4,22	Euribor año hipotecario	0,50	+	anual	BILBAO	2512	1052	46	13340/B
2261	24-abr-07	2101	2095 0282 10 8506134128	174.000,00	161.925,99	13/01/2004	13/01/2034	FRANCES	mensual	variable	4,36	Euribor año hipotecario	0,50	+	anual	BILBO	0	108	32	5624
2262	24-abr-07	2101	2095 0361 60 8506135005	191.700,00	160.863,76	02/12/2003	02/07/2032	FRANCES	mensual	variable	4,45	Euribor año hipotecario	0,65	+	anual	BARAKALDO	1255	956	49	29252
2263	24-abr-07	2101	2095 0212 00 8506136241	180.000,00	177.001,08	14/01/2004	14/01/2034	FRANCES	mensual	variable	4,46	Euribor año hipotecario	0,60	+	anual	BILBO	0	108	13	5651
2264	24-abr-07	2101	2095 0507 70 8506137509	112.000,00	104.367,56	20/01/2004	20/01/2034	FRANCES	mensual	variable	4,01	Euribor año hipotecario	0,70	+	anual	FUENLABRADA	1425	352	206	26105
2265	24-abr-07	2101	2095 0111 20 8506138006	90.000,00	83.404,39	13/11/2003	13/11/2033	FRANCES	mensual	variable	4,32	Euribor año hipotecario	0,60	+	anual	BILBAO	2517	1057	91	13538
2266	24-abr-07	2101	2095 0130 20 8506138025	120.300,00	112.033,60	26/11/2003	26/11/2033	FRANCES	mensual	variable	4,45	IRPH entidades	0,00	+	anual	GERNIKA-LUMO	1287	265	204	6155
2267	24-abr-07	2101	2095 0438 10 8506138969	96.440,00	89.380,05	13/11/2003	13/11/2033	FRANCES	mensual	variable	3,76	Euribor año hipotecario	0,65	+	anual	BILBAO	2516	1056	76	13442
2268	24-abr-07	2101	2095 0326 10 8506141017	180.000,00	133.733,25	31/12/2003	07/01/2034	FRANCES	mensual	variable	4,41	Euribor año hipotecario	0,55	+	anual	DURANGO	1613	53	29	3067
2269	24-abr-07	2101	2095 0114 60 8506141473	98.343,44	89.266,68	12/11/2003	12/11/2033	FRANCES	mensual	variable	4,32	Euribor año hipotecario	0,60	+	anual	BILBAO	2512	1052	161	13386-B
2270	24-abr-07	2101	2095 0534 50 8506141492	147.780,00	137.118,84	18/11/2003	18/11/2033	FRANCES	mensual	variable	4,32	Euribor año hipotecario	0,60	+	anual	SAGUNTO	2384	668	91	48506
2271	24-abr-07	2101	2095 0249 40 8506141551	149.000,00	138.617,96	07/01/2004	07/01/2034	FRANCES	mensual	variable	3,86	Euribor año hipotecario	0,55	+	anual	BILBAO	1546	86	127	6368
2272	24-abr-07	2101	2095 0318 10 8506143772	96.300,00	89.193,99	12/11/2003	12/11/2033	FRANCES	mensual	variable	4,32	Euribor año hipotecario	0,60	+	anual	BILBAO	0	1057	96	13540
2273	24-abr-07	2101	2095 0254 90 8506143905	80.000,00	72.327,29	13/11/2003	13/11/2028	FRANCES	mensual	variable	4,32	Euribor año hipotecario	0,60	+	anual	BILBAO	2516	1056	91	13448B
2274	24-abr-07	2101	2095 0000 70 8506144339	93.157,00	86.474,37	25/11/2003	25/11/2033	FRANCES	mensual	variable	4,32	Euribor año hipotecario	0,60	+	anual	BILBAO	2512	1052	181	13394/B
2275	24-abr-07	2101	2095 0474 00 8506144590	225.400,00	209.355,89	27/11/2003	27/11/2033	FRANCES	mensual	variable	4,47	Euribor año hipotecario	0,75	+	anual	MECO	3695	159	71	7967
2276	24-abr-07	2101	2095 0010 40 8506144776	96.087,00	83.476,98	13/11/2003	13/11/2023	FRANCES	mensual	variable	3,71	Euribor año hipotecario	0,60	+	anual	BILBAO	2517	1057	116	13548/B
2277	24-abr-07	2101	2095 0420 60 8506145463	145.000,00	134.492,93	13/11/2003	13/11/2033	FRANCES	mensual	variable	4,32	Euribor año hipotecario	0,60	+	anual	VALENCIA	1082	668	19	40762
2278	24-abr-07	2101	2095 0109 10 8506146015	97.901,27	88.478,36	14/11/2003	14/11/2028	FRANCES	mensual	variable	3,71	Euribor año hipotecario	0,60	+	anual	BILBAO	2512	1052	176	13392-B
2279	24-abr-07	2101	2095 0086 20 8506146184	53.000,00	49.320,60	20/11/2003	20/11/2033	FRANCES	mensual	variable	4,45	IRPH entidades	0,00	+	anual	VILLARCAYO	1970	101	81	15102.0
2280	24-abr-07	2101	2095 0301 20 8506149394	87.200,00	66.029,43	11/03/2004	11/03/2027	FRANCES	mensual	variable	4,56	Euribor año hipotecario	0,50	+	anual	BARAKALDO	1285	982	178	35741/A
2281	24-abr-07	2101	2095 0317 71 8506149421	90.200,00	77.557,55	22/12/2003	22/12/2030	FRANCES	mensual	variable	4,30	Euribor año hipotecario	0,50	+	anual	BARAKALDO	1285	982	110	35673/A
2282	24-abr-07	2101	2095 0319 60 8506149468	90.000,00	78.236,87	13/11/2003	13/11/2023	FRANCES	mensual	variable	4,32	Euribor año hipotecario	0,60	+	anual	BILBAO	2512	1052	216	13408/B
2283	24-abr-07	2101	2095 0036 60 8506149487	150.000,00	139.112,50	28/11/2003	28/11/2033	FRANCES	mensual	variable	4,32	Euribor año hipotecario	0,60	+	anual	DURANGO	1822	20	119	1069
2284	24-abr-07	2101	2095 0495 10 8506168092	173.500,00	161.851,63	28/11/2003	28/11/2033	FRANCES	mensual	variable	4,01	MULTIPLE T	1,15	+	anual	MADRID	1872	285	111	17051
2285	24-abr-07	2101	2095 0193 10 8506168736	150.249,00	140.154,45	30/12/2003	30/12/2033	FRANCES	mensual	variable	4,45	Euribor año hipotecario	0,65	+	anual	PORTUGALETE	1414	484	25	10664
2286	24-abr-07	2101	2095 0301 20 8506169632	164.000,00	152.491,69	29/12/2003	29/12/2033	FRANCES	mensual	variable	3,77	Euribor año hipotecario	0,55	+	anual	BARAKALDO	1300	995	78	21358/A
2287	24-abr-07	2101	2095 0439 40 8506171479	180.400,00	168.994,29	28/01/2004	28/01/2034	FRANCES	mensual	variable	4,66	Euribor año hipotecario	1,00	+	anual	BARAKALDO	1054	796	51	39746
2288	24-abr-07	2101	2095 0043 10 8506171994	180.000,00	167.451,65	15/12/2003	15/12/2033	FRANCES	mensual	variable	4,55	Euribor año hipotecario	0,75	+	anual	GERNIKA-LUMO	1264	233	144	5753
2289	24-abr-07	2101	2095 0519 30 8506174066	101.120,00	94.202,89	16/12/2003	16/12/2033	FRANCES	mensual	variable	4,07	Euribor año hipotecario	0,65	+	anual	PASTRANA	945	54	57	6505
2290	24-abr-07	2101	2095 0007 90 8506174144	158.500,00	147.876,56	16/12/2003	16/12/2033	FRANCES	mensual	variable	4,80	Euribor año hipotecario	1,00	+	anual	BILBAO	1786	1052	77	24407
2291	24-abr-07	2101	2095 0368 60 8506176969	86.407,02	80.283,95	15/12/2003	15/12/2033	FRANCES	mensual	variable	4,40	Euribor año hipotecario	0,60	+	anual	BILBAO	2545	1085	191	21900A
2292	24-abr-07	2101	2095 0193 11 8506179581	120.200,00	112.405,78	09/02/2004	20/02/2034	FRANCES	mensual	variable	4,72	Euribor año hipotecario	0,80	+	anual	PORTUGALETE	1401	477	145	3830
2293	24-abr-07	2101	2095 0326 10 8506180901	127.200,00	118.228,13	11/12/2003	11/12/2033	FRANCES	mensual	variable	4,40	Euribor año hipotecario	0,60	+	anual	BARAKALDO	1292	292	111	12209
2294	24-abr-07	2101	2095 0287 10 8506182892	135.600,00	125.885,46	04/12/2003	04/12/2033	FRANCES	mensual	variable	4,30	Euribor año hipotecario	0,50	+	anual	LLIRIA	1851	401	135	26034
2295	24-abr-07	2101	2095 0304 60 8506182970	96.000,00	87.626,50	10/12/2003	10/12/2033	FRANCES	mensual	variable	3,77	Euribor año hipotecario	0,55	+	anual	BILBAO	2545	1085	176	21894A
2296	24-abr-07	2101	2095 0033 20 8506183689	132.225,00	122.311,03	27/01/2004	27/01/2034	FRANCES	mensual	variable	3,91	Euribor año hipotecario	0,60	+	anual	CASTRO URDIALES	712	604	95	48969
2297	24-abr-07	2101	2095 0380 60 8506186367	134.500,00	124.975,98	05/12/2003	10/12/2033	FRANCES	mensual	variable	4,45	Euribor año hipotecario	0,65	+	anual	MEDIO CUDEYO-SOLARES	1679	160	12	10239
2298	24-abr-07	2101	2095 0546 10 8506186897	97.000,00	90.275,25	28/11/2003	04/12/2033	FRANCES	mensual	variable	3,97	Euribor año hipotecario	0,75	+	anual	LOGROÑO	0	1715	11	29343
2299	24-abr-07	2101	2095 0057 50 8506187151	93.200,00	78.379,59	17/12/2003	17/10/2026	FRANCES	mensual	variable	4,45	Euribor año hipotecario	0,65	+	anual	DURANGO	1692	10	222	609
2300	24-abr-07	2101	2095 0130 20 8506189106	177.200,00	165.688,90	28/01/2004	28/01/2034	FRANCES	mensual	variable	4,61	Euribor año hipotecario	0,75	+	anual	GERNIKA	1207	255	218	16988
2301	24-abr-07	2101	2095 0077 10 8506189197	146.400,00	136.828,14	12/12/2003	07/01/2034	FRANCES	mensual	variable	4,05	IRPH entidades	0,00	+	anual	DURANGO	1471	156	194	5279
2302	24-abr-07	2101	2095 0382 50 8506189879	80.000,00	74.548,54	10/12/2003	10/12/2033	FRANCES	mensual	variable	4,65	Euribor año hipotecario	0,85	+	anual	BARAKALDO	1279	977	88	26071
2303	24-abr-07	2101	2095 0503 90 8506193387	180.500,00	167.829,44	02/12/2003	02/12/2033	FRANCES	mensual	variable	3,92	Euribor año hipotecario	0,70	+	anual	LEGANES	1178	336	141	4328
2304	24-abr-07	2101	2095 0389 70 8506193830	134.500,00	125.759,11	19/12/2003	05/01/2034	FRANCES	mensual	variable	4,05	IRPH entidades	0,00	+	anual	TORRELAVEGA	1348	633	154	56565
2305	24-abr-07	2101	2095 0000 70 8506193879	360.560,00	334.819,92	13/12/2003	13/12/2033	FRANCES	mensual	variable	3,82	Euribor año hipotecario	0,60	+	anual	MATARO	3271	195	132	7469
2306	24-abr-07	2101	2095 0018 00 8506193919	110.480,00	103.226,86	29/12/2003	10/01/2034	FRANCES	mensual	variable	4,65	IRPH entidades	0,00	+	anual	BILBAO	0	1457	96	15864/A
2307	24-abr-07	2101	2095 0057 50 8506193980	90.000,00	83.701,23	16/12/2003	16/12/2033	FRANCES	mensual	variable	4,45	Euribor año hipotecario	0,65	+	anual	DURANGO	1692	10	213	606
2308	24-abr-07	2101	2095 0057 50 8506194055	97.870,00	91.020,46	16/12/2003	16/12/2033	FRANCES	mensual	variable	4,45	Euribor año hipotecario	0,65	+	anual	DURANGO	1692	10	195	600
2309	24-abr-07	2101	2095 0043 10 8506198366	43.000,00	37.441,97	04/05/2004	04/05/2034	FRANCES	mensual	variable	3,86	Euribor año hipotecario	0,75	+	anual	GERNIKA	1218	224	189	19025
2310	24-abr-07	2101	2095 0543 81 8506205551	132.000,00	123.350,90	09/01/2004	05/02/2034	FRANCES	mensual	variable	4,67	Euribor año hipotecario	0,75	+	anual	SANTANDER	1	462	82	45486
2311	24-abr-07	2101	2095 0528 60 8506206836	143.641,89	122.202,57	07/05/2004	07/09/2029	FRANCES	mensual	variable	4,70	MULTIPLE T	0,00	+	anual	PARLA	805	297	91	15826
2312	24-abr-07	2101	2095 0320 20 8506208508	180.500,00	168.802,85	29/12/2003	29/12/2033	FRANCES	mensual	variable	4,80	Euribor año hipotecario	1,00	+	anual	GERNIKA	1109	238	42	6320
2313	24-abr-07	2101	2095 0546 10 8506209639	124.000,00	115.248,01	28/11/2003	04/12/2033	FRANCES	mensual	variable	3,87	Euribor año hipotecario	0,65	+	anual	LOGROÑO	677	677	42	44429
2314	24-abr-07	2101	2095 0041 00 8506210914	142.700,00	108.468,94	30/12/2003	30/12/2026	FRANCES	mensual	variable	4,70	Euribor año hipotecario	0,90	+	anual	BILBAO	0	427	68	7683
2315	24-abr-07	2101	2095 0022 00 8506212356	216.400,00	201.420,66	02/01/2004	02/01/2034	FRANCES	mensual	variable	4,41	Euribor año hipotecario	0,55	+	anual	BILBAO	1683	267	72	18880
2316	24-abr-07	2101	2095 0314 30 8506218299	138.232,00	129.198,19	14/01/2004	14/01/2034	FRANCES	mensual	variable	4,76	Euribor año hipotecario	0,90	+	anual	GERNIKA-LUMO	881	191	99	4453
2317	24-abr-07	2101	2095 0238 20 8506219746	99.320,86	90.952,73	24/02/2004	24/02/2029	FRANCES	mensual	variable	4,20	Euribor año hipotecario	0,80	+	anual	PORTUGALETE	1416	216	2	13152
2318	24-abr-07	2101	2095 0191 00 8506220234	156.263,00	145.250,01	19/12/2003	19/12/2033	FRANCES	mensual	variable	4,45	Euribor año hipotecario	0,65	+	anual	BARAKALDO	1294	989	95	3519
2319	24-abr-07	2101	2095 0266 50 8506223503	88.775,00	83.406,54	19/05/2004	19/05/2034	FRANCES	mensual	variable	3,76	Euribor año hipotecario	0,65	+	anual	BARAKALDO	1300	995	160	43189
2320	24-abr-07	2101	2095 0389 71 8506225291	82.600,00	77.553,22	28/01/2004	10/02/2034	FRANCES	mensual	variable	4,38	IRPH entidades	0,25	+	anual	TORRELAVEGA	1056	498	9	27365

Auto numérico	Fecha Informacion	Entidad	Certificado de Transmisión de Hipoteca	Importe Inicial	Saldo Vivo	Fecha Formalizacion	Fecha Finalizacion	Tipo Amortizacion	Frecuencia Cobro	Interes f/v	Tipo Interes Actual	Indice de referencia	Margen s/Indice	Margen +/-	Frecuencia Rev Tipo	Registro Propiedad	Tomo	Libro	Folio	Finca
2321	24-abr-07	2101	2095 0080 50 8506225306	96.480,00	90.449,55	04/03/2004	04/03/2034	FRANCES	mensual	variable	4,96	Euribor año hipotecario	0,90	+	anual	BARAKALDO	1292	292	130	11143
2322	24-abr-07	2101	2095 0467 70 8506230065	156.260,00	145.548,24	30/12/2003	30/12/2033	FRANCES	mensual	variable	3,92	Euribor año hipotecario	0,70	+	anual	MADRID	0	862	26	2866
2323	24-abr-07	2101	2095 0507 71 8506230451	192.640,00	179.014,97	22/12/2003	22/12/2033	FRANCES	mensual	variable	3,82	Euribor año hipotecario	0,60	+	anual	ILLESCAS	1790	122	212	9586
2324	24-abr-07	2101	2095 0323 60 8506231550	127.200,00	118.137,06	22/12/2003	22/12/2033	FRANCES	mensual	variable	4,35	Euribor año hipotecario	0,55	+	anual	BILBAO	534	534	175	4212
2325	24-abr-07	2101	2095 0181 31 8506233471	78.000,00	72.788,63	04/03/2004	04/03/2034	FRANCES	mensual	variable	4,56	Euribor año hipotecario	0,50	+	anual	BARAKALDO	1285	982	166	35729/A
2326	24-abr-07	2101	2095 0087 70 8506234513	139.600,00	130.687,83	01/03/2004	01/03/2034	FRANCES	mensual	variable	4,81	Euribor año hipotecario	0,75	+	anual	BARAKALDO	1057	256	66	18807
2327	24-abr-07	2101	2095 0467 71 8506234971	120.500,00	111.928,40	15/12/2003	15/12/2033	FRANCES	mensual	variable	3,82	Euribor año hipotecario	0,60	+	anual	MADRID	1897	310	7	18911
2328	24-abr-07	2101	2095 0522 60 8506239277	228.480,00	214.829,32	09/01/2004	09/01/2034	FRANCES	mensual	variable	3,91	Euribor año hipotecario	0,60	+	anual	LAS ROZAS	2291	298	151	17354
2329	24-abr-07	2101	2095 0214 10 8506242011	240.000,00	179.189,68	15/12/2003	15/12/2033	FRANCES	mensual	variable	3,82	Euribor año hipotecario	0,60	+	anual	BILBAO	1540	476	86	8911
2330	24-abr-07	2101	2095 0084 30 8506244422	102.668,00	95.726,00	03/02/2004	03/02/2034	FRANCES	mensual	variable	4,00	Euribor año hipotecario	0,60	+	anual	BARAKALDO	1148	869	102	10172
2331	24-abr-07	2101	2095 0063 40 8506246394	147.300,00	137.269,12	30/12/2003	30/12/2033	FRANCES	mensual	variable	3,97	Euribor año hipotecario	0,75	+	anual	SANTURTZI	1095	439	42	15960
2332	24-abr-07	2101	2095 0160 90 8506246998	81.000,00	77.504,46	02/03/2005	02/03/2035	FRANCES	mensual	variable	4,66	Euribor año hipotecario	0,60	+	anual	BARAKALDO	1285	982	68	35631-A
2333	24-abr-07	2101	2095 0186 60 8506252159	124.500,00	116.005,34	23/12/2003	15/01/2034	FRANCES	mensual	variable	4,01	Euribor año hipotecario	0,70	+	anual	SANTURTZI	1145	489	23	9573
2334	24-abr-07	2101	2095 0320 20 8506258619	208.640,00	193.601,21	23/12/2003	23/12/2033	FRANCES	mensual	variable	3,72	Euribor año hipotecario	0,50	+	anual	BILBAO	0	94	129	6263
2335	24-abr-07	2101	2095 0009 80 8506258847	200.000,00	186.564,58	26/01/2004	01/02/2034	FRANCES	mensual	variable	4,00	Euribor año hipotecario	0,60	+	anual	MADRID	2674	2674	209	45646
2336	24-abr-07	2101	2095 0575 91 8506259711	215.000,00	200.601,69	29/01/2004	29/01/2034	FRANCES	mensual	variable	3,96	Euribor año hipotecario	0,65	+	anual	BARAKALDO	1259	960	10	34157A
2337	24-abr-07	2101	2095 0037 00 8506261220	186.000,00	164.546,34	12/12/2003	08/01/2034	FRANCES	mensual	variable	4,46	Euribor año hipotecario	0,60	+	anual	BILBAO	0	108	202	5663
2338	24-abr-07	2101	2095 0530 70 8506262963	93.760,00	87.778,71	07/04/2004	07/04/2034	FRANCES	mensual	variable	4,22	Euribor año hipotecario	0,60	+	anual	ARANJUEZ	2015	279	60	21454
2339	24-abr-07	2101	2095 0162 30 8506263743	101.000,00	94.168,82	06/02/2004	06/02/2034	FRANCES	mensual	variable	4,42	Euribor año hipotecario	0,50	+	anual	BILBAO	2241	981	41	35602
2340	24-abr-07	2101	2095 0538 30 8506263758	96.800,00	90.484,97	08/03/2004	08/03/2034	FRANCES	mensual	variable	4,14	Euribor año hipotecario	0,60	+	anual	CIUDAD REAL	2000	1196	135	68012
2341	24-abr-07	2101	2095 0225 10 8506266573	89.635,00	84.018,36	19/05/2004	19/05/2034	FRANCES	mensual	variable	4,32	Euribor año hipotecario	0,60	+	anual	BARAKALDO	1300	995	146	43175
2342	24-abr-07	2101	2095 0080 50 8506272931	84.200,00	78.411,26	29/01/2004	29/01/2034	FRANCES	mensual	variable	4,36	Euribor año hipotecario	0,50	+	anual	BARAKALDO	1285	982	106	35669/A
2343	24-abr-07	2101	2095 0267 10 8506274388	126.000,00	117.403,34	22/12/2003	05/01/2034	FRANCES	mensual	variable	4,41	Euribor año hipotecario	0,55	+	anual	VALENCIA	1081	687	151	40731
2344	24-abr-07	2101	2095 0233 10 8506275970	142.960,00	134.156,84	25/02/2004	25/02/2034	FRANCES	mensual	variable	4,92	Euribor año hipotecario	1,00	+	anual	BILBAO	1	1160	76	5220
2345	24-abr-07	2101	2095 0318 10 8506277467	75.796,87	58.652,54	29/01/2004	29/01/2034	FRANCES	mensual	variable	4,36	Euribor año hipotecario	0,50	+	anual	BARAKALDO	1285	982	88	35651/A
2346	24-abr-07	2101	2095 0080 50 8506279713	86.724,00	68.503,82	04/02/2004	04/08/2028	FRANCES	mensual	variable	4,42	Euribor año hipotecario	0,50	+	anual	BARAKALDO	1285	982	138	35701/A
2347	24-abr-07	2101	2095 0065 30 8506283464	144.500,00	134.971,32	10/02/2004	10/02/2034	FRANCES	mensual	variable	4,15	Euribor año hipotecario	0,75	+	anual	SANTURTZI	988	335	31	17756/A
2348	24-abr-07	2101	2095 0180 90 8506284531	129.220,00	120.231,65	26/12/2003	01/01/2034	FRANCES	mensual	variable	3,91	Euribor año hipotecario	0,60	+	anual	BARAKALDO	1077	814	149	7622
2349	24-abr-07	2101	2095 0507 70 8506284605	117.000,00	109.243,42	02/02/2004	02/02/2034	FRANCES	mensual	variable	4,10	Euribor año hipotecario	0,70	+	anual	MADRID	2842	1	29	94900
2350	24-abr-07	2101	2095 0528 60 8506284662	189.300,00	176.622,55	08/01/2004	08/01/2034	FRANCES	mensual	variable	4,16	Euribor año hipotecario	0,85	+	anual	PARLA	642	155	105	6540
2351	24-abr-07	2101	2095 0555 40 8506287984	230.000,00	215.548,99	19/04/2004	19/04/2034	FRANCES	mensual	variable	4,74	Euribor año hipotecario	0,65	+	anual	BILBAO	788	55	12	313
2352	24-abr-07	2101	2095 0546 10 8506288688	153.860,00	143.506,64	26/12/2003	04/01/2034	FRANCES	mensual	variable	4,06	Euribor año hipotecario	0,75	+	anual	LOGRO?O	0	1330	57	5936
2353	24-abr-07	2101	2095 0479 30 8506290689	210.355,00	184.485,25	15/01/2004	15/01/2034	FRANCES	mensual	variable	3,96	Euribor año hipotecario	0,65	+	anual	MADRID	2307	548	203	29330
2354	24-abr-07	2101	2095 0037 00 8506294436	138.000,00	120.148,10	20/02/2004	15/03/2031	FRANCES	mensual	variable	5,06	Euribor año hipotecario	1,00	+	anual	AMURRIO	886	54	63	3610
2355	24-abr-07	2101	2095 0318 11 8506294841	78.000,00	72.684,87	04/02/2004	04/02/2034	FRANCES	mensual	variable	4,42	Euribor año hipotecario	0,50	+	anual	BARAKALDO	1285	982	24	35587/A
2356	24-abr-07	2101	2095 0535 10 8506295649	216.600,00	204.743,92	03/02/2004	03/02/2034	FRANCES	mensual	variable	4,40	Euribor año hipotecario	1,00	+	anual	CALLOSA D'EN SARRIA	1047	196	94	12690
2357	24-abr-07	2101	2095 0524 80 8506295936	142.000,00	132.576,54	15/01/2004	15/01/2034	FRANCES	mensual	variable	4,21	Euribor año hipotecario	0,90	+	anual	SAN MARTIN DE LA VEGA	1563	233	177	6430
2358	24-abr-07	2101	2095 0009 80 8506296282	48.093,00	45.470,36	28/06/2004	07/07/2034	FRANCES	mensual	variable	4,05	IRPH entidades	0,00	+	anual	BILBO	1852	1478	186	50709
2359	24-abr-07	2101	2095 0502 40 8506296619	156.500,00	145.960,66	16/01/2004	07/02/2034	FRANCES	mensual	variable	4,00	Euribor año hipotecario	0,60	+	anual	MOSTOLES	1483	322	6	24604
2360	24-abr-07	2101	2095 0371 30 8506296832	90.760,00	84.217,24	22/12/2003	22/12/2033	FRANCES	mensual	variable	4,35	Euribor año hipotecario	0,55	+	anual	BARAKALDO	1285	982	8	35571/A
2361	24-abr-07	2101	2095 0476 11 8506296931	128.960,00	120.338,90	21/01/2004	21/01/2034	FRANCES	mensual	variable	4,11	Euribor año hipotecario	0,80	+	anual	MARBELLA	1622	615	101	48506
2362	24-abr-07	2101	2095 0383 10 8506299360	201.820,00	189.177,68	03/05/2004	07/05/2034	FRANCES	mensual	variable	4,27	Euribor año hipotecario	0,55	+	anual	BILBAO	0	431	45	11989
2363	24-abr-07	2101	2095 0186 60 8506300474	100.800,00	94.306,21	28/01/2004	28/01/2034	FRANCES	mensual	variable	4,71	Euribor año hipotecario	0,85	+	anual	SANTURTZI	1275	619	207	14579/BI
2364	24-abr-07	2101	2095 0392 21 8506301431	165.250,00	154.979,72	15/01/2004	15/01/2034	FRANCES	mensual	variable	4,61	Euribor año hipotecario	0,75	+	anual	SANTANDER	2683	468	5	44729
2365	24-abr-07	2101	2095 0064 90 8506305702	83.813,00	77.925,83	16/01/2004	16/01/2034	FRANCES	mensual	variable	4,36	Euribor año hipotecario	0,50	+	anual	BARAKALDO	1283	980	130	35469/A
2366	24-abr-07	2101	2095 0393 70 8506306778	63.000,00	58.856,66	26/01/2004	05/02/2034	FRANCES	mensual	variable	4,52	Euribor año hipotecario	0,60	+	anual	SANTANDER	2584	10	134	758
2367	24-abr-07	2101	2095 0318 10 8506307640	78.286,55	72.951,85	04/02/2004	04/02/2034	FRANCES	mensual	variable	4,42	Euribor año hipotecario	0,50	+	anual	BARAKALDO	1285	982	188	35749/A
2368	24-abr-07	2101	2095 0181 30 8506312946	88.500,00	80.381,16	09/01/2004	09/01/2029	FRANCES	mensual	variable	4,36	Euribor año hipotecario	0,50	+	anual	BARAKALDO	1285	982	194	35757/A
2369	24-abr-07	2101	2095 0374 70 8506313439	84.500,00	78.964,22	15/01/2004	15/01/2034	FRANCES	mensual	variable	4,76	Euribor año hipotecario	0,90	+	anual	PORTUGALETE	1231	406	155	22904
2370	24-abr-07	2101	2095 0471 70 8506317788	120.000,00	112.069,28	27/01/2004	27/01/2034	FRANCES	mensual	variable	4,06	Euribor año hipotecario	0,75	+	anual	ALCORCON	1060	324	181	7106
2371	24-abr-07	2101	2095 0225 10 8506318500	77.696,00	72.504,89	12/02/2004	05/03/2034	FRANCES	mensual	variable	4,56	Euribor año hipotecario	0,50	+	anual	BARAKALDO	1283	980	212	35551/A
2372	24-abr-07	2101	2095 0041 00 8506319012	157.680,00	147.304,39	30/01/2004	30/01/2034	FRANCES	mensual	variable	4,56	Euribor año hipotecario	0,70	+	anual	BILBAO	0	428	33	6906
2373	24-abr-07	2101	2095 0277 70 8506319430	128.160,00	119.550,63	30/01/2004	30/01/2034	FRANCES	mensual	variable	4,46	Euribor año hipotecario	0,90	+	anual	BARAKALDO	1077	814	70	29197/A
2374	24-abr-07	2101	2095 0013 80 8506320176	78.000,00	68.879,12	10/03/2004	10/03/2024	FRANCES	mensual	variable	4,14	Euribor año hipotecario	0,60	+	anual	BILBAO	2517	1057	51	13522
2375	24-abr-07	2101	2095 0056 00 8506320881	99.769,81	93.398,59	26/02/2004	26/02/2034	FRANCES	mensual	variable	4,20	Euribor año hipotecario	0,80	+	anual	PORTUGALETE	1416	216	34	13168
2376	24-abr-07	2101	2095 0016 10 8506321638	262.700,00	249.035,10	12/01/2004	12/01/2039	FRANCES	mensual	variable	4,46	Euribor año hipotecario	0,60	+	anual	BILBAO	1774	314	204	12903
2377	24-abr-07	2101	2095 0158 30 8508323635	173.100,00	161.909,87	22/03/2004	22/03/2034	FRANCES	mensual	variable	4,19	Euribor año hipotecario	0,65	+	anual	SANTURTZI	935	319	64	9612
2378	24-abr-07	2101	2095 0190 60 8506326581	99.479,53	93.126,88	25/02/2004	25/02/2034	FRANCES	mensual	variable	4,20	Euribor año hipotecario	0,80	+	anual	PORTUGALETE	1409	215	118	13100
2379	24-abr-07	2101	2095 0056 00 8506326655	99.490,34	84.311,56	26/02/2004	26/02/2034	FRANCES	mensual	variable	4,72	Euribor año hipotecario	0,80	+	anual	PORTUGALETE	1416	216	30	13166
2380	24-abr-07	2101	2095 0190 60 8506326942	99.479,53	93.204,93	25/02/2004	25/02/2034	FRANCES	mensual	variable	4,72	Euribor año hipotecario	0,80	+	anual	PORTUGALETE	1409	215	163	13122
2381	24-abr-07	2101	2095 0090 20 8506327129	99.500,00	93.224,17	25/02/2004	25/02/2034	FRANCES	mensual	variable	4,72	Euribor año hipotecario	0,80	+	anual	PORTUGALETE	1409	215	186	13132
2382	24-abr-07	2101	2095 0190 60 8506327171	99.142,36	92.889,05	24/02/2004	24/02/2034	FRANCES	mensual	variable	4,72	Euribor año hipotecario	0,80	+	anual	PORTUGALETE	1409	215	134	13108
2383	24-abr-07	2101	2095 0090 20 8506327663	95.000,00	88.912,36	24/02/2004	24/02/2034	FRANCES	mensual	variable	4,62	Euribor año hipotecario	0,70	+	anual	PORTUGALETE	1409	215	98	13090
2384	24-abr-07	2101	2095 0090 20 8506328249	90.000,00	84.232,81	25/02/2004	25/02/2034	FRANCES	mensual	variable	4,62	Euribor año hipotecario	0,70	+	anual	PORTUGALETE	1409	215	114	13098
2385	24-abr-07	2101	2095 0090 20 8506328424	99.000,00	92.655,99	24/02/2004	24/02/2034	FRANCES	mensual	variable	4,62	Euribor año hipotecario	0,70	+	anual	PORTUGALETE	1409	215	146	13114
2386	24-abr-07	2101	2095 0090 20 8506329295	94.000,00	88.101,33	26/02/2004	26/02/2034	FRANCES	mensual	variable	4,72	Euribor año hipotecario	0,80	+	anual	PORTUGALETE	1416	216	42	13172
2387	24-abr-07	2101	2095 0119 90 8506330178	54.000,00	48.103,73	17/05/2004	17/05/2024	FRANCES	mensual	variable	3,71	Euribor año hipotecario	0,60	+	anual	BILBAO	2404	944	136	35484
2388	24-abr-07	2101	2095 0090 20 8506330714	99.590,00	93.308,35	26/02/2004	26/02/2034	FRANCES	mensual	variable	4,72	Euribor año hipotecario	0,80	+	anual	PORTUGALETE	1416	216	26	13164
2389	24-abr-07	2101	2095 0190 60 8506331376	99.360,36	93.111,96	25/02/2004	25/02/2034	FRANCES	mensual	variable	4,72	Euribor año hipotecario	0,80	+	anual	PORTUGALETE	1409	215	154	13118
2390	24-abr-07	2101	2095 0190 61 8506331441	99.769,81	93.499,78	01/03/2004	01/03/2034	FRANCES	mensual	variable	4,86	Euribor año hipotecario	0,80	+	anual	PORTUGALETE	1416	216	10	13156
2391	24-abr-07	2101	2095 0090 20 8506331473	90.000,00	78.124,27	26/02/2004	26/02/2031	FRANCES	mensual	variable	4,57	Euribor año hipotecario	0,65	+	anual	PORTUGALETE	1416	216	54	13178
2392	24-abr-07	2101	2095 0190 60 8506331528	99.300,00	93.036,72	26/02/2004	26/02/2034	FRANCES	mensual	variable	4,72	Euribor año hipotecario	0,80	+	anual	PORTUGALETE	1409	215	207	13142
2393	24-abr-07	2101	2095 0190 60 8506331610	94.182,20	88.241,74	27/02/2004	27/02/2034	FRANCES	mensual	variable	4,72	Euribor año hipotecario	0,80	+	anual	PORTUGALETE	1416	216	46	13174
2394	24-abr-07	2101	2095 0090 20 8506331800	83.500,00	78.168,64	03/03/2004	03/03/2034	FRANCES	mensual	variable	4,76	Euribor año hipotecario	0,70	+	anual	PORTUGALETE	1409	215	73	13080
2395	24-abr-07	2101	2095 0090 20 8506331849	95.000,00	89.007,96	25/02/2004	25/02/2034	FRANCES	mensual	variable	4,72	Euribor año hipotecario	0,80	+	anual	PORTUGALETE	1409	215	122	13102
2396	24-abr-07	2101	2095 0050 30 8506331984	221.200,00	206.265,72	30/01/2004	30/01/2034	FRANCES	mensual	variable	4,46	Euribor año hipotecario	0,60	+	anual	BILBAO	2117	657	168	12489/B
2397	24-abr-07	2101	2095 0190 60 8506332059	99.731,00	93.440,61	25/02/2004	25/02/2034	FRANCES	mensual	variable	4,72	Euribor año hipotecario	0,80	+	anual	PORTUGALETE	1409	215	126	13104
2398	24-abr-07	2101	2095 0090 20 8506332078	83.000,00	77.652,96	24/02/2004	24/02/2034	FRANCES	mensual	variable	4,57	Euribor año hipotecario	0,65	+	anual	PORTUGALETE	1409	215	130	13106
2399	24-abr-07	2101	2095 0528 60 8506333447	147.345,00	134.705,40	13/02/2004	13/02/2029	FRANCES	mensual	variable	4,20	Euribor año hipotecario	0,80	+	anual	PARLA	893	352	161	15998
2400	24-abr-07	2101	2095 0090 20 8506334381	99.000,00	92.755,59	26/02/2004	26/02/2034	FRANCES	mensual	variable	4,72	Euribor año hipotecario	0,80	+	anual	PORTUGALETE	1409	215	191	13134
2401	24-abr-07	2101	2095 0090 20 8506334571	99.800,00	93.404,92	26/02/2004	26/02/2034	FRANCES	mensual	variable	4,62	Euribor año hipotecario	0,70	+	anual	PORTUGALETE	1409	215	178	13128
2402	24-abr-07	2101	2095 0090 20 8506334966	99.500,00	93.224,17	26/02/2004	26/02/2034	FRANCES	mensual	variable	4,72	Euribor año hipotecario	0,80	+	anual	PORTUGALETE	1409	215	195	13136
2403	24-abr-07	2101	2095 0188 50 8506335366	99.591,31	93.309,67	27/02/2004	27/02/2034	FRANCES	mensual	variable	4,72	Euribor año hipotecario	0,80	+	anual	PORTUGALETE	1409	215	110	13096

Auto numérico	Fecha Informacion	Entidad	Certificado de Transmisión de Hipoteca	Importe Inicial	Saldo Vivo	Fecha Formalizacion	Fecha Finalizacion	Tipo Amortizacion	Frecuencia Cobro	Interes f/v	Tipo Interes Actual	Indice de referencia	Margen s/Indice	Margen +/-	Frecuencia Rev. Tipo	Registro Propiedad	Tomo	Libro	Folio	Finca
2404	24-abr-07	2101	2095 0090 20 8506336885	101.000,00	94.578,98	25/02/2004	25/02/2034	FRANCES	mensual	variable	4,67	Euribor año hipotecario	0,75	+	anual	PORTUGALETE	1409	215	173	13126
2405	24-abr-07	2101	2095 0061 50 8506337684	115.280,00	107.761,49	06/02/2004	06/02/2034	FRANCES	mensual	variable	4,62	Euribor año hipotecario	0,70	+	anual	PORTUGALETE	1413	88	13	2102
2406	24-abr-07	2101	2095 0061 50 8506338844	99.490,00	93.214,80	24/02/2004	24/02/2034	FRANCES	mensual	variable	4,72	Euribor año hipotecario	0,80	+	anual	PORTUGALETE	1416	216	14	13158
2407	24-abr-07	2101	2095 0190 60 8506338975	99.479,52	93.204,92	24/02/2004	24/02/2034	FRANCES	mensual	variable	4,72	Euribor año hipotecario	0,80	+	anual	PORTUGALETE	1409	215	83	13084
2408	24-abr-07	2101	2095 0027 30 8506339400	77.327,94	72.169,45	04/03/2004	04/03/2034	FRANCES	mensual	variable	4,56	Euribor año hipotecario	0,50	+	anual	BARAKALDO	1283	980	122	35461/A
2409	24-abr-07	2101	2095 0090 20 8506341060	79.600,00	74.499,09	27/02/2004	27/02/2034	FRANCES	mensual	variable	4,62	Euribor año hipotecario	0,70	+	anual	PORTUGALETE	1409	215	141	13112
2410	24-abr-07	2101	2095 0476 10 8506342177	200.000,00	187.099,38	24/03/2004	24/03/2034	FRANCES	mensual	variable	4,04	Euribor año hipotecario	0,50	+	anual	MADRID	1991	847	150	15476
2411	24-abr-07	2101	2095 0090 20 8506342882	96.000,00	88.028,95	01/03/2004	01/03/2029	FRANCES	mensual	variable	4,86	Euribor año hipotecario	0,80	+	anual	PORTUGALETE	1409	215	203	13140
2412	24-abr-07	2101	2095 0180 91 8506342981	99.600,00	93.121,87	25/02/2004	25/02/2034	FRANCES	mensual	variable	4,10	Euribor año hipotecario	0,70	+	anual	PORTUGALETE	1409	215	223	13150
2413	24-abr-07	2101	2095 0190 60 8506343073	99.254,15	87.911,78	25/02/2004	25/02/2024	FRANCES	mensual	variable	4,72	Euribor año hipotecario	0,80	+	anual	PORTUGALETE	1409	215	88	13086
2414	24-abr-07	2101	2095 0190 60 8506343128	99.831,12	93.456,16	26/02/2004	26/02/2034	FRANCES	mensual	variable	4,20	Euribor año hipotecario	0,80	+	anual	PORTUGALETE	1409	215	199	13138
2415	24-abr-07	2101	2095 0498 30 8506344535	84.000,00	78.347,59	15/01/2004	15/01/2034	FRANCES	mensual	variable	4,08	Euribor año hipotecario	0,75	+	anual	NAVALCARNERO	1530	264	25	11300
2416	24-abr-07	2101	2095 0366 90 8506345068	116.600,00	109.009,71	27/01/2004	27/01/2034	FRANCES	mensual	variable	4,66	Euribor año hipotecario	0,80	+	anual	BILBAO	2503	1043	153	20566/A
2417	24-abr-07	2101	2095 0534 50 8506347268	120.000,00	112.096,05	26/01/2004	26/01/2034	FRANCES	mensual	variable	4,46	Euribor año hipotecario	0,60	+	anual	VALENCIA	2496	858	86	73874
2418	24-abr-07	2101	2095 0280 20 8506347916	80.000,00	68.882,88	13/05/2004	05/04/2031	FRANCES	mensual	variable	3,77	Euribor año hipotecario	0,55	+	anual	BARAKALDO	1300	995	158	43187
2419	24-abr-07	2101	2095 0555 40 8506350946	198.400,00	185.327,60	22/03/2004	22/03/2034	FRANCES	mensual	variable	4,56	Euribor año hipotecario	0,50	+	anual	BILBAO	0	637	217	26234
2420	24-abr-07	2101	2095 0478 90 8506355661	117.700,00	109.992,57	07/01/2004	07/01/2034	FRANCES	mensual	variable	4,31	Euribor año hipotecario	1,00	+	anual	COLMENAR VIEJO	633	83	21	6607
2421	24-abr-07	2101	2095 0162 30 8506355676	204.600,00	190.956,03	02/03/2004	02/03/2034	FRANCES	mensual	variable	4,04	Euribor año hipotecario	0,50	+	anual	BILBAO	1	192	58	10777
2422	24-abr-07	2101	2095 0361 60 8506356397	258.500,00	252.560,92	12/03/2004	12/03/2034	FRANCES	mensual	variable	4,71	Euribor año hipotecario	0,65	+	anual	BILBAO	1697	833	34	17919
2423	24-abr-07	2101	2095 0055 60 8506356889	264.500,00	246.476,20	09/02/2004	09/02/2034	FRANCES	mensual	variable	4,42	Euribor año hipotecario	0,50	+	anual	AMURRIO	775	24	130	1626
2424	24-abr-07	2101	2095 0319 60 8506357240	90.000,00	79.051,49	29/01/2004	29/01/2024	FRANCES	mensual	variable	4,36	Euribor año hipotecario	0,50	+	anual	BARAKALDO	1285	982	136	35699/A
2425	24-abr-07	2101	2095 0351 90 8506358527	86.400,00	80.738,80	23/02/2004	23/02/2034	FRANCES	mensual	variable	4,67	Euribor año hipotecario	0,75	+	anual	BALMASEDA	1087	107	190	2828-N
2426	24-abr-07	2101	2095 0508 10 8506359647	132.000,00	123.976,84	10/03/2004	05/04/2034	FRANCES	mensual	variable	4,36	MULTIPLE T	0,00	+	anual	MADRID	0	877	175	8611
2427	24-abr-07	2101	2095 0323 60 8506360591	124.570,00	116.144,74	03/02/2004	06/02/2034	FRANCES	mensual	variable	4,42	Euribor año hipotecario	0,50	+	anual	DURANGO	1840	64	91	3868
2428	24-abr-07	2101	2095 0238 20 8506361139	78.000,00	73.278,46	02/04/2004	02/04/2034	FRANCES	mensual	variable	4,57	Euribor año hipotecario	0,85	+	anual	SANTURTZI	1180	524	38	8509
2429	24-abr-07	2101	2095 0077 10 8506362016	174.300,00	163.086,96	13/02/2004	13/02/2034	FRANCES	mensual	variable	4,77	Euribor año hipotecario	0,85	+	anual	DURANGO	1220	36	168	1628
2430	24-abr-07	2101	2095 0113 10 8506363818	150.000,00	131.671,44	12/02/2004	12/02/2034	FRANCES	mensual	variable	4,67	Euribor año hipotecario	0,75	+	anual	GERNIKA-LUMO	1283	288	45	6906
2431	24-abr-07	2101	2095 0191 00 8506364596	72.000,00	63.285,42	04/02/2004	10/02/2024	FRANCES	mensual	variable	4,42	Euribor año hipotecario	0,50	+	anual	BARAKALDO	1283	980	222	35561/A
2432	24-abr-07	2101	2095 0162 30 8506364898	192.000,00	182.172,77	25/02/2004	02/03/2034	FRANCES	mensual	variable	4,04	Euribor año hipotecario	0,50	+	anual	BILBAO	1646	192	70	10781
2433	24-abr-07	2101	2095 0040 60 8506365152	99.000,00	90.516,93	23/04/2004	23/04/2029	FRANCES	mensual	variable	4,59	Euribor año hipotecario	0,50	+	anual	DURANGO	1874	36	64	1850
2434	24-abr-07	2101	2095 0264 60 8506365171	168.284,00	157.667,84	25/03/2004	25/03/2034	FRANCES	mensual	variable	4,66	Euribor año hipotecario	0,60	+	anual	PINEDA DE MAR	2103	268	95	9729
2435	24-abr-07	2101	2095 0119 90 8506365718	147.840,00	138.241,25	03/03/2004	03/03/2034	FRANCES	mensual	variable	4,19	Euribor año hipotecario	0,65	+	anual	BILBAO	0	1453	111	23367
2436	24-abr-07	2101	2095 0321 70 8506366711	185.000,00	172.956,94	25/02/2004	25/02/2034	FRANCES	mensual	variable	4,52	Euribor año hipotecario	0,60	+	anual	GERNIKA	1096	20	20	1221
2437	24-abr-07	2101	2095 0154 50 8506369292	292.000,00	220.574,00	09/02/2004	09/02/2034	FRANCES	mensual	variable	4,47	Euribor año hipotecario	0,55	+	anual	DURANGO	1809	73	122	5880
2438	24-abr-07	2101	2095 0010 40 8506372149	144.242,00	134.453,24	26/01/2004	26/01/2034	FRANCES	mensual	variable	4,36	Euribor año hipotecario	0,50	+	anual	BILBAO	1505	45	142	3955
2439	24-abr-07	2101	2095 0064 90 8506375817	150.000,00	140.120,98	19/02/2004	19/02/2034	FRANCES	mensual	variable	4,15	Euribor año hipotecario	0,75	+	anual	PORTUGALETE	1184	135	127	3282
2440	24-abr-07	2101	2095 0264 60 8506377848	237.000,00	222.283,46	26/03/2004	26/03/2034	FRANCES	mensual	variable	4,81	Euribor año hipotecario	0,75	+	anual	BARCELONA	419	178	73	7801
2441	24-abr-07	2101	2095 0022 00 8506378379	141.310,00	132.217,36	11/03/2004	11/03/2034	FRANCES	mensual	variable	4,81	Euribor año hipotecario	0,75	+	anual	CASTRO-URDIALES	435	346	216	35418
2442	24-abr-07	2101	2095 0040 60 8506378404	141.000,00	132.051,87	10/05/2004	10/05/2034	FRANCES	mensual	variable	3,61	Euribor año hipotecario	0,50	+	anual	DURANGO	1842	35	183	1813
2443	24-abr-07	2101	2095 0162 31 8506379471	234.400,00	221.574,89	30/03/2004	30/03/2034	FRANCES	mensual	variable	4,56	Euribor año hipotecario	0,50	+	anual	BILBO	0	192	22	10765
2444	24-abr-07	2101	2095 0040 60 8506380728	148.500,00	138.719,14	22/04/2004	22/04/2034	FRANCES	mensual	variable	4,59	Euribor año hipotecario	0,50	+	anual	DURANGO	1874	36	55	1847
2445	24-abr-07	2101	2095 0520 10 8506381979	235.680,00	220.254,20	20/02/2004	20/02/2034	FRANCES	mensual	variable	4,15	Euribor año hipotecario	0,75	+	anual	SAN LORENZO DE EL ESCORIAL	3268	328	56	11737
2446	24-abr-07	2101	2095 0281 70 8506382759	156.260,00	133.588,87	08/03/2004	08/08/2030	FRANCES	mensual	variable	5,06	Euribor año hipotecario	1,00	+	anual	GERNIKA	1115	239	70	3688
2447	24-abr-07	2101	2095 0267 10 8506384492	414.698,00	165.586,42	24/02/2004	24/02/2029	FRANCES	mensual	variable	4,57	Euribor año hipotecario	0,65	+	anual	VALENCIA	1975	508	218	26455
2448	24-abr-07	2101	2095 0180 90 8506386506	65.900,00	60.644,67	13/05/2004	13/05/2029	FRANCES	mensual	variable	3,76	Euribor año hipotecario	0,65	+	anual	BARAKALDO	1300	995	174	43203
2449	24-abr-07	2101	2095 0334 81 8506386681	90.000,00	79.484,25	06/02/2004	06/02/2020	FRANCES	mensual	variable	4,00	Euribor año hipotecario	0,60	+	anual	MADRID	921	517	6	8824
2450	24-abr-07	2101	2095 0524 80 8506387339	156.200,00	147.340,76	04/02/2004	04/11/2036	FRANCES	mensual	mixto	4,50	Euribor año hipotecario	0,75	+	anual	PINTO	1246	407	182	8995
2451	24-abr-07	2101	2095 0496 40 8506387548	210.000,00	197.969,27	10/06/2004	10/06/2034	FRANCES	mensual	variable	4,70	Euribor año hipotecario	0,90	+	anual	MADRID	0	897	126	10886
2452	24-abr-07	2101	2095 0243 70 8506388292	139.760,00	130.931,62	03/03/2004	03/03/2034	FRANCES	mensual	variable	4,91	Euribor año hipotecario	0,85	+	anual	BILBAO	824	40	115	3037
2453	24-abr-07	2101	2095 0043 10 8506388537	125.000,00	116.892,07	04/03/2004	04/03/2034	FRANCES	mensual	variable	4,66	Euribor año hipotecario	0,60	+	anual	GERNIKA-LUMO	862	149	155	15426
2454	24-abr-07	2101	2095 0520 10 8506388564	128.080,00	119.696,81	09/02/2004	09/02/2034	FRANCES	mensual	variable	4,15	Euribor año hipotecario	0,75	+	anual	COLLADO VILLALBA	3109	992	122	5463
2455	24-abr-07	2101	2095 0036 61 8506390491	291.795,00	273.810,38	06/05/2004	06/05/2034	FRANCES	mensual	variable	3,71	Euribor año hipotecario	0,60	+	anual	DURANGO	1849	407	112	24576
2456	24-abr-07	2101	2095 0535 10 8506391489	149.200,00	139.099,67	22/01/2004	22/01/2034	FRANCES	mensual	variable	4,06	Euribor año hipotecario	0,75	+	anual	BENIDORM	917	525	103	42630
2457	24-abr-07	2101	2095 0546 10 8506393068	151.181,00	142.055,44	06/05/2004	04/08/2034	FRANCES	mensual	variable	4,30	Euribor año hipotecario	0,50	+	anual	LOGRO?O	1373	1373	213	23681
2458	24-abr-07	2101	2095 0005 10 8506396599	259.000,00	242.338,30	13/04/2004	13/04/2034	FRANCES	mensual	variable	4,59	Euribor año hipotecario	0,50	+	anual	BILBAO	2577	1117	145	22422/A
2459	24-abr-07	2101	2095 0193 11 8506397161	180.000,00	169.970,49	28/06/2004	28/06/2034	FRANCES	mensual	variable	3,97	Euribor año hipotecario	0,75	+	anual	SANTURTZI	1152	496	128	29193
2460	24-abr-07	2101	2095 0065 30 8506398465	110.000,00	103.036,34	16/02/2004	16/02/2034	FRANCES	mensual	variable	4,40	Euribor año hipotecario	1,00	+	anual	SANTURTZI	1267	611	47	11278
2461	24-abr-07	2101	2095 0064 90 8506400422	121.500,00	113.784,36	04/03/2004	10/03/2034	FRANCES	mensual	variable	4,86	Euribor año hipotecario	0,80	+	anual	PORTUGALETE	1237	142	31	3940
2462	24-abr-07	2101	2095 0043 10 8506400817	161.550,00	150.976,85	28/01/2004	28/01/2034	FRANCES	mensual	variable	4,61	Euribor año hipotecario	0,75	+	anual	GERNIKA	1256	292	140	3260
2463	24-abr-07	2101	2095 0083 90 8506400889	134.400,00	126.204,62	21/05/2004	21/05/2034	FRANCES	mensual	variable	3,76	Euribor año hipotecario	0,65	+	anual	BILBAO	1529	52	192	1906
2464	24-abr-07	2101	2095 0320 20 8506401903	93.100,00	87.085,46	21/04/2004	21/04/2034	FRANCES	mensual	variable	4,59	Euribor año hipotecario	0,50	+	anual	GERNIKA	1275	286	14	16880
2465	24-abr-07	2101	2095 0095 50 8506402736	79.374,65	72.741,03	04/03/2004	04/03/2029	FRANCES	mensual	variable	4,76	Euribor año hipotecario	0,70	+	anual	BILBAO	2466	1006	116	37026
2466	24-abr-07	2101	2095 0468 11 8506402761	95.457,00	89.384,55	12/02/2004	12/02/2034	FRANCES	mensual	variable	4,40	Euribor año hipotecario	1,00	+	anual	TORREJON DE ARDOZ	3500	790	223	54029
2467	24-abr-07	2101	2095 0055 60 8506404505	168.280,00	157.450,47	06/02/2004	02/03/2034	FRANCES	mensual	variable	4,71	Euribor año hipotecario	0,65	+	anual	GERNIKA-LUMO	1278	287	214	6086
2468	24-abr-07	2101	2095 0245 60 8506405401	114.000,00	93.952,65	18/02/2004	18/09/2029	FRANCES	mensual	variable	4,52	Euribor año hipotecario	0,60	+	anual	GERNIKA	1274	285	119	18840
2469	24-abr-07	2101	2095 0349 80 8506405547	55.765,00	51.998,98	06/02/2004	06/02/2034	FRANCES	mensual	variable	4,42	Euribor año hipotecario	0,50	+	anual	BILBAO	2161	1427	52	49819
2470	24-abr-07	2101	2095 0246 00 8506405585	282.000,00	263.118,59	04/03/2004	04/03/2034	FRANCES	mensual	variable	4,04	Euribor año hipotecario	0,50	+	anual	PORTUGALETE	1383	206	62	17735
2471	24-abr-07	2101	2095 0080 50 8506405741	120.000,00	112.379,61	05/03/2004	05/03/2034	FRANCES	mensual	variable	4,86	Euribor año hipotecario	0,80	+	anual	BARAKALDO	987	745	95	23678
2472	24-abr-07	2101	2095 0496 40 8506406399	81.000,00	78.961,66	06/02/2004	06/12/2035	FRANCES	mensual	variable	3,87	Euribor año hipotecario	0,65	+	anual	ALCALA DE HENARES	1053	67	112	1453
2473	24-abr-07	2101	2095 0064 90 8506407316	182.000,00	156.179,79	30/03/2004	15/04/2034	FRANCES	mensual	variable	4,74	Euribor año hipotecario	0,65	+	anual	PORTUGALETE	1421	180	11	6484
2474	24-abr-07	2101	2095 0376 60 8506408100	192.400,00	179.661,31	17/02/2004	17/02/2034	FRANCES	mensual	variable	4,62	Euribor año hipotecario	0,70	+	anual	BILBAO	1587	184	140	13531
2475	24-abr-07	2101	2095 0005 10 8506410574	102.200,00	95.681,23	20/02/2004	20/02/2034	FRANCES	mensual	variable	4,75	IRPH entidades	0,00	+	anual	SANTURTZI	1231	575	54	8754
2476	24-abr-07	2101	2095 0380 60 8506410954	119.000,00	111.432,45	27/02/2004	27/02/2034	FRANCES	mensual	variable	4,62	Euribor año hipotecario	0,70	+	anual	LAREDO	999	509	8	12622
2477	24-abr-07	2101	2095 0496 40 8506412037	209.000,00	197.288,16	02/03/2004	05/10/2034	FRANCES	mensual	mixto	4,39	Euribor año hipotecario	0,60	+	anual	MADRID	1603	137	37	12466
2478	24-abr-07	2101	2095 0065 30 8506415612	105.000,00	98.470,24	24/02/2004	09/03/2034	FRANCES	mensual	variable	4,91	Euribor año hipotecario	0,85	+	anual	SANTURTZI	1165	509	5	8857
2479	24-abr-07	2101	2095 0236 30 8506416348	173.000,00	162.028,77	31/03/2004	31/03/2034	FRANCES	mensual	variable	4,76	Euribor año hipotecario	0,70	+	anual	CASTRO-URDIALES	591	490	47	45385
2480	24-abr-07	2101	2095 0471 70 8506416751	110.320,00	103.164,37	23/03/2004	23/03/2034	FRANCES	mensual	variable	4,66	Euribor año hipotecario	0,60	+	anual	MADRID	1734	314	157	17342
2481	24-abr-07	2101	2095 0531 10 8506419976	160.500,00	147.008,49	16/02/2004	16/02/2029	FRANCES	mensual	variable	4,38	MULTIPLE T	0,00	+	anual	MADRID	1898	432	150	25665
2482	24-abr-07	2101	2095 0327 40 8506421147	108.000,00	101.070,44	02/04/2004	02/04/2034	FRANCES	mensual	variable	4,59	Euribor año hipotecario	0,50	+	anual	BARAKALDO	1321	295	58	6631
2483	24-abr-07	2101	2095 0494 50 8506421508	165.400,00	155.464,04	12/05/2004	12/05/2034	FRANCES	mensual	mixto	3,87	Euribor año hipotecario	0,50	+	anual	LOGRO?O	0	1374	175	23785
2484	24-abr-07	2101	2095 0320 20 8506421930	115.849,56	108.513,00	21/04/2004	21/04/2034	FRANCES	mensual	variable	4,69	Euribor año hipotecario	0,60	+	anual	GERNIKA	1275	286	56	18894
2485	24-abr-07	2101	2095 0498 30 8506422345	265.800,00	247.595,99	13/02/2004	13/02/2034	FRANCES	mensual	variable	3,90	Euribor año hipotecario	0,50	+	anual	ROZAS DE MADRID (LAS)	2583	590	133	32933
2486	24-abr-07	2101	2095 0023 50 8506422860	90.000,00	76.954,89	20/04/2004	20/07/2023	FRANCES	mensual	variable	4,59	Euribor año hipotecario	0,50	+	anual	DURANGO	1832	251	57	17910

Auto numérico	Fecha Informacion	Entidad	Certificado de Transmisión de Hipoteca	Importe Inicial	Saldo Vivo	Fecha Formalizacion	Fecha Finalizacion	Tipo Amortizacion	Frecuencia Cobro	Interes f/v	Tipo Interes Actual	Indice de referencia	Margen s/Indice	Margen +/-	Frecuencia Rev. Tipo	Registro Propiedad	Tomo	Libro	Folio	Finca
2487	24-abr-07	2101	2095 0313 91 8506423661	138.232,00	126.824,53	25/02/2004	25/02/2034	FRANCES	mensual	variable	4,75	IRPH entidades	0,00	+	anual	SANTURTZI	999	343	154	15076/A
2488	24-abr-07	2101	2095 0023 50 8506425745	104.600,00	97.922,75	19/04/2004	19/04/2034	FRANCES	mensual	variable	4,69	Euribor año hipotecario	0,60	+	anual	DURANGO	1832	251	78	17924
2489	24-abr-07	2101	2095 0525 20 8506426409	132.000,00	123.367,31	26/02/2004	26/02/2034	FRANCES	mensual	variable	4,00	Euribor año hipotecario	0,60	+	anual	TOLEDO	1449	941	53	58974
2490	24-abr-07	2101	2095 0264 60 8506427037	301.194,00	281.267,11	16/03/2004	16/03/2034	FRANCES	mensual	variable	4,56	Euribor año hipotecario	0,50	+	anual	BARCELONA	3119	932	76	50241
2491	24-abr-07	2101	2095 0162 30 8506427474	225.300,00	210.293,46	02/03/2004	10/03/2034	FRANCES	mensual	variable	4,04	Euribor año hipotecario	0,50	+	anual	BILBAO	1	192	109	10794
2492	24-abr-07	2101	2095 0073 10 8506427529	91.000,00	80.513,20	19/04/2004	19/04/2024	FRANCES	mensual	variable	4,59	Euribor año hipotecario	0,50	+	anual	DURANGO	1832	251	159	17978
2493	24-abr-07	2101	2095 0190 60 8506429243	99.479,53	93.204,93	24/02/2004	24/02/2034	FRANCES	mensual	variable	4,72	Euribor año hipotecario	0,60	+	anual	PORTUGALETE	1409	215	78	13082
2494	24-abr-07	2101	2095 0101 50 8506429526	171.300,00	158.291,17	17/03/2004	17/10/2033	FRANCES	mensual	variable	4,66	Euribor año hipotecario	0,60	+	anual	BILBAO	2583	1123	98	542/B
2495	24-abr-07	2101	2095 0056 00 8506431075	72.000,00	66.183,63	12/03/2004	02/04/2029	FRANCES	mensual	variable	4,89	IRPH entidades	0,00	+	anual	VINAROZ	499	95	96	10344
2496	24-abr-07	2101	2095 0221 30 8506432594	187.000,00	175.463,98	30/03/2004	30/03/2034	FRANCES	mensual	variable	4,39	Euribor año hipotecario	0,85	+	anual	BILBAO	48	95	183	2283
2497	24-abr-07	2101	2095 0010 40 8506432687	276.000,00	258.451,20	31/03/2004	31/03/2034	FRANCES	mensual	variable	4,66	Euribor año hipotecario	0,60	+	anual	LAREDO	1071	527	62	34238
2498	24-abr-07	2101	2095 0274 30 8506434422	170.000,00	159.569,63	02/04/2004	02/04/2034	FRANCES	mensual	variable	4,69	Euribor año hipotecario	0,60	+	anual	SANTURTZI	1241	585	182	31696
2499	24-abr-07	2101	2095 0055 60 8506439547	210.200,00	196.888,02	24/03/2004	24/03/2034	FRANCES	mensual	variable	4,19	Euribor año hipotecario	0,65	+	anual	GERNIKA-LUMO	543	118	86	10925
2500	24-abr-07	2101	2095 0352 30 8506440886	193.120,00	180.746,70	26/02/2004	26/02/2034	FRANCES	mensual	variable	4,67	Euribor año hipotecario	0,75	+	anual	BILBAO	0	1030	142	19510 A
2501	24-abr-07	2101	2095 0519 30 8506444137	135.600,00	127.082,87	03/03/2004	03/03/2034	FRANCES	mensual	variable	4,34	Euribor año hipotecario	0,80	+	anual	GUADALAJARA	1463	107	160	10138
2502	24-abr-07	2101	2095 0338 60 8506444838	111.000,00	103.947,03	16/03/2004	16/03/2034	FRANCES	mensual	variable	4,34	Euribor año hipotecario	0,80	+	anual	ARGANDA DEL REY	2152	181	141	13741
2503	24-abr-07	2101	2095 0031 30 8506444857	210.354,24	197.066,46	05/03/2004	05/03/2034	FRANCES	mensual	variable	4,91	Euribor año hipotecario	0,85	+	anual	MADRID	1841	273	89	12779
2504	24-abr-07	2101	2095 0338 60 8506444920	111.000,00	103.947,03	16/03/2004	16/03/2034	FRANCES	mensual	variable	4,34	Euribor año hipotecario	0,80	+	anual	ARGANDA DEL REY	2152	181	145	13743
2505	24-abr-07	2101	2095 0353 80 8506446698	170.000,00	159.442,96	30/03/2004	30/03/2034	FRANCES	mensual	variable	4,86	Euribor año hipotecario	0,80	+	anual	SUECA	2794	992	62	50056
2506	24-abr-07	2101	2095 0305 00 8506447668	178.500,00	148.527,33	17/03/2004	17/10/2029	FRANCES	mensual	variable	4,71	Euribor año hipotecario	0,65	+	anual	PORTUGALETE	1147	370	178	13058
2507	24-abr-07	2101	2095 0389 70 8506450835	90.151,00	84.791,47	23/03/2004	10/04/2034	FRANCES	mensual	variable	4,46	IRPH entidades	0,10	+	anual	TORRELAVEGA	1123	526	199	33611
2508	24-abr-07	2101	2095 0502 40 8506451157	102.500,00	95.996,23	27/02/2004	27/02/2034	FRANCES	mensual	variable	4,20	Euribor año hipotecario	0,80	+	anual	ADRADA (LA)	873	82	101	4010
2509	24-abr-07	2101	2095 0569 10 8506452486	197.000,00	185.724,10	25/06/2004	25/06/2034	FRANCES	mensual	variable	3,82	Euribor año hipotecario	0,60	+	anual	LLODIO	771	142	120	46105
2510	24-abr-07	2101	2095 0517 40 8506453120	210.000,00	196.444,28	11/03/2004	11/03/2034	FRANCES	mensual	variable	4,24	Euribor año hipotecario	0,70	+	anual	SAN FERNANDO DE HENARES	1266	374	150	24898
2511	24-abr-07	2101	2095 0522 91 8506453481	196.500,00	169.136,69	19/02/2004	19/01/2036	FRANCES	mensual	variable	4,46	Euribor año hipotecario	0,60	+	anual	MAJADAHONDA	2728	72	123	4457
2512	24-abr-07	2101	2095 0372 80 8506454844	197.280,00	185.078,11	02/04/2004	02/04/2034	FRANCES	mensual	variable	4,89	Euribor año hipotecario	0,80	+	anual	BILBAO	1416	80	92	2972
2513	24-abr-07	2101	2095 0023 50 8506455263	104.000,00	84.027,87	03/05/2004	03/03/2029	FRANCES	mensual	variable	3,61	Euribor año hipotecario	0,50	+	anual	DURANGO	1832	251	129	17958
2514	24-abr-07	2101	2095 0023 50 8506455546	103.200,00	96.674,93	19/04/2004	19/04/2034	FRANCES	mensual	variable	4,69	Euribor año hipotecario	0,60	+	anual	DURANGO	1832	251	66	17916
2515	24-abr-07	2101	2095 0040 60 8506456480	132.000,00	123.306,12	22/04/2004	22/04/2034	FRANCES	mensual	variable	4,59	Euribor año hipotecario	0,50	+	anual	DURANGO	1874	36	82	1656
2516	24-abr-07	2101	2095 0047 80 8506456573	116.416,84	109.148,28	20/04/2004	15/05/2034	FRANCES	mensual	variable	4,27	Euribor año hipotecario	0,55	+	anual	GERNIKA-LUMO	1275	286	17	18881
2517	24-abr-07	2101	2095 0320 20 8506458435	115.700,00	108.846,17	21/04/2004	21/04/2034	FRANCES	mensual	variable	4,69	Euribor año hipotecario	0,60	+	anual	GERNIKA-LUMO	1275	286	95	18907
2518	24-abr-07	2101	2095 0319 60 8506459160	85.000,00	79.902,61	25/05/2004	25/05/2034	FRANCES	mensual	variable	3,76	Euribor año hipotecario	0,65	+	anual	BARAKALDO	1300	995	132	43161
2519	24-abr-07	2101	2095 0212 00 8506459690	116.416,00	103.265,05	21/04/2004	21/04/2024	FRANCES	mensual	variable	4,69	Euribor año hipotecario	0,60	+	anual	GERNIKA-LUMO	1275	286	83	18903
2520	24-abr-07	2101	2095 0106 80 8506460136	96.700,00	89.768,47	08/03/2004	08/03/2029	FRANCES	mensual	variable	4,81	Euribor año hipotecario	0,75	+	anual	BILBAO	2586	1126	19	11347
2521	24-abr-07	2101	2095 0528 60 8506460404	113.500,00	106.067,00	17/03/2004	17/03/2034	FRANCES	mensual	variable	4,14	Euribor año hipotecario	0,60	+	anual	FUENLABRADA	1453	141	194	14125
2522	24-abr-07	2101	2095 0319 60 8506460495	150.000,00	140.168,66	02/03/2004	02/03/2034	FRANCES	mensual	variable	4,61	Euribor año hipotecario	0,55	+	anual	BARAKALDO	954	723	61	29349B
2523	24-abr-07	2101	2095 0186 60 8506461349	117.200,00	109.852,13	01/03/2004	15/03/2034	FRANCES	mensual	variable	4,23	MULTIPLE T	0,00	+	anual	SANTURTZI	1282	626	63	10783
2524	24-abr-07	2101	2095 0027 30 8506464510	118.800,00	110.973,31	18/03/2004	18/03/2034	FRANCES	mensual	variable	4,61	Euribor año hipotecario	0,55	+	anual	BARAKALDO	1002	757	39	15287
2525	24-abr-07	2101	2095 0319 61 8506465081	115.000,00	113.462,98	24/08/2006	05/09/2031	FRANCES	mensual	mixto	4,20	Euribor año hipotecario	0,60	+	anual	SAN VICENTE DE LA BARQUERA	637	35	141	6287
2526	24-abr-07	2101	2095 0043 10 8506465474	138.000,00	129.430,17	09/03/2004	09/03/2034	FRANCES	mensual	variable	4,81	IRPH entidades	0,00	+	anual	DURANGO	1808	43	17	2447
2527	24-abr-07	2101	2095 0023 50 8506466288	116.000,00	108.555,17	01/03/2004	01/03/2034	FRANCES	mensual	variable	4,76	Euribor año hipotecario	0,70	+	anual	DURANGO	1818	250	13	4124
2528	24-abr-07	2101	2095 0519 30 8506467832	174.060,00	162.853,27	05/03/2004	05/03/2034	FRANCES	mensual	variable	4,24	Euribor año hipotecario	0,70	+	anual	GUADALAJARA	1968	289	168	4291
2529	24-abr-07	2101	2095 0366 90 8506469922	198.500,00	185.547,39	31/03/2004	20/04/2034	FRANCES	mensual	variable	4,12	Euribor año hipotecario	0,50	+	anual	BILBAO	1	1106	111	39828
2530	24-abr-07	2101	2095 0215 40 8506470805	204.960,00	196.524,41	11/03/2004	11/12/2040	FRANCES	mensual	variable	3,77	Euribor año hipotecario	0,55	+	anual	BILBAO	1094	1468	76	33181
2531	24-abr-07	2101	2095 0366 90 8506471530	111.000,00	104.310,78	15/06/2004	15/06/2034	FRANCES	mensual	variable	4,40	Euribor año hipotecario	0,60	+	anual	BILBAO	2610	1150	81	15088/B
2532	24-abr-07	2101	2095 0394 10 8506471870	100.370,00	94.321,40	14/06/2004	14/06/2034	FRANCES	mensual	variable	4,40	Euribor año hipotecario	0,60	+	anual	BILBAO	2610	1150	76	15086B
2533	24-abr-07	2101	2095 0328 90 8506472057	92.200,00	86.643,69	21/06/2004	21/06/2034	FRANCES	mensual	variable	4,40	Euribor año hipotecario	0,60	+	anual	BILBAO	2610	1150	26	15066-B
2534	24-abr-07	2101	2095 0364 10 8506472306	102.500,00	96.331,91	16/06/2004	16/06/2034	FRANCES	mensual	variable	4,40	Euribor año hipotecario	0,60	+	anual	BILBAO	2607	1147	51	14806-B
2535	24-abr-07	2101	2095 0109 10 8506473576	104.478,23	92.674,62	26/02/2004	26/02/2024	FRANCES	mensual	variable	4,75	IRPH entidades	0,00	+	anual	BILBAO	0	1381	24	48489
2536	24-abr-07	2101	2095 0358 00 8506473713	288.500,00	280.640,88	26/04/2004	26/04/2034	FRANCES	mensual	variable	4,42	Euribor año hipotecario	0,80	+	anual	BILBAO	1301	662	130	28484/A
2537	24-abr-07	2101	2095 0026 90 8506474449	102.000,00	95.384,95	17/03/2004	17/03/2034	FRANCES	mensual	variable	4,71	Euribor año hipotecario	0,65	+	anual	BILBAO	1902	442	217	15812
2538	24-abr-07	2101	2095 0273 90 8506475121	109.800,00	101.203,21	14/06/2004	14/06/2029	FRANCES	mensual	variable	3,82	Euribor año hipotecario	0,60	+	anual	BILBAO	2610	1150	71	15084B
2539	24-abr-07	2101	2095 0243 70 8506475248	100.472,00	94.401,32	14/06/2004	14/06/2034	FRANCES	mensual	variable	4,40	Euribor año hipotecario	0,60	+	anual	BILBAO	2611	1151	1	15146/B
2540	24-abr-07	2101	2095 0283 60 8506475307	177.298,57	166.739,91	16/06/2004	16/06/2034	FRANCES	mensual	variable	3,82	Euribor año hipotecario	0,60	+	anual	BILBAO	1060	1060	82	27185/B
2541	24-abr-07	2101	2095 0525 20 8506475516	72.000,00	67.278,70	08/03/2004	08/03/2034	FRANCES	mensual	variable	4,14	Euribor año hipotecario	0,60	+	anual	TOLEDO	1012	504	162	1/35052
2542	24-abr-07	2101	2095 0106 80 8506475875	98.000,00	87.873,24	15/06/2004	05/07/2024	FRANCES	mensual	variable	3,91	Euribor año hipotecario	0,60	+	anual	BILBAO	2608	1149	66	14992/B
2543	24-abr-07	2101	2095 0273 90 8506475953	93.983,00	88.370,03	14/06/2004	14/06/2034	FRANCES	mensual	variable	3,82	Euribor año hipotecario	0,60	+	anual	BILBAO	2610	1150	31	15068/B
2544	24-abr-07	2101	2095 0273 90 8506476408	103.350,00	97.177,42	15/06/2004	15/06/2034	FRANCES	mensual	variable	3,82	Euribor año hipotecario	0,60	+	anual	BILBAO	2607	1147	171	14854/B
2545	24-abr-07	2101	2095 0273 90 8506477114	96.000,00	88.483,67	14/06/2004	14/06/2029	FRANCES	mensual	variable	3,82	Euribor año hipotecario	0,60	+	anual	BILBAO	2607	1147	221	14874/B
2546	24-abr-07	2101	2095 0273 90 8506477226	102.473,00	96.449,27	15/06/2004	15/06/2034	FRANCES	mensual	variable	3,92	Euribor año hipotecario	0,70	+	anual	BILBAO	2608	1148	136	14930/B
2547	24-abr-07	2101	2095 0273 90 8506478272	109.400,00	100.834,53	14/06/2004	14/06/2029	FRANCES	mensual	variable	3,82	Euribor año hipotecario	0,60	+	anual	BILBAO	2610	1150	56	15078/B
2548	24-abr-07	2101	2095 0273 90 8506478629	106.500,00	98.161,54	16/06/2004	16/06/2029	FRANCES	mensual	variable	3,82	Euribor año hipotecario	0,60	+	anual	BILBAO	2608	1148	146	14934-B
2549	24-abr-07	2101	2095 0541 90 8506478730	126.200,00	112.106,61	02/04/2004	02/04/2024	FRANCES	mensual	variable	4,37	Euribor año hipotecario	0,75	+	anual	ZARAGOZA	2716	788	29	20993
2550	24-abr-07	2101	2095 0273 90 8506479865	74.800,00	70.332,53	15/06/2004	15/06/2034	FRANCES	mensual	variable	3,82	Euribor año hipotecario	0,60	+	anual	BILBAO	2608	1148	151	14936/B
2551	24-abr-07	2101	2095 0022 00 8506484757	153.000,00	143.594,76	16/03/2004	16/03/2034	FRANCES	mensual	variable	4,54	Euribor año hipotecario	1,00	+	anual	GERNIKA-LUMO	1212	263	158	7268
2552	24-abr-07	2101	2095 0323 60 8506484795	132.400,00	124.574,08	28/05/2004	28/05/2034	FRANCES	mensual	variable	3,71	Euribor año hipotecario	0,60	+	anual	BILBAO	1352	444	93	6304
2553	24-abr-07	2101	2095 0283 60 8506485254	85.200,00	80.169,18	15/06/2004	15/06/2034	FRANCES	mensual	variable	3,82	Euribor año hipotecario	0,60	+	anual	BILBAO	2608	1148	61	14900/B
2554	24-abr-07	2101	2095 0091 70 8506489814	108.000,00	101.225,15	01/04/2004	01/04/2034	FRANCES	mensual	variable	4,32	Euribor año hipotecario	0,70	+	anual	SANTURTZI	1283	627	163	12435
2555	24-abr-07	2101	2095 0350 40 8506490199	120.000,00	112.874,01	14/06/2004	14/06/2034	FRANCES	mensual	variable	3,82	Euribor año hipotecario	0,60	+	anual	BILBAO	0	1149	71	14994-B
2556	24-abr-07	2101	2095 0538 30 8506490429	77.000,00	72.008,07	15/03/2004	15/03/2034	FRANCES	mensual	variable	4,14	Euribor año hipotecario	0,60	+	anual	PIEDRABUENA	512	159	73	13519
2557	24-abr-07	2101	2095 0215 40 8506491310	112.000,00	105.349,03	14/06/2004	14/06/2034	FRANCES	mensual	variable	3,82	Euribor año hipotecario	0,60	+	anual	BILBAO	2610	1150	91	15092/B
2558	24-abr-07	2101	2095 0166 10 8506492348	270.000,00	252.486,98	18/03/2004	18/03/2034	FRANCES	mensual	variable	4,66	Euribor año hipotecario	0,60	+	anual	BILBAO	0	271	40	19109
2559	24-abr-07	2101	2095 0399 41 8506492981	80.110,00	71.079,53	18/03/2004	18/03/2024	FRANCES	trimestral	variable	4,76	Euribor año hipotecario	0,70	+	anual	BILBO	0	264	210	8129
2560	24-abr-07	2101	2095 0063 40 8506493736	216.800,00	192.520,25	17/03/2004	17/03/2034	FRANCES	mensual	variable	4,76	Euribor año hipotecario	0,70	+	anual	PORTUGALETE	1221	402	222	28405
2561	24-abr-07	2101	2095 0010 41 8506495701	108.000,00	72.162,45	25/03/2004	25/05/2016	FRANCES	mensual	variable	4,71	Euribor año hipotecario	0,65	+	anual	BILBAO	1498	101	103	6548
2562	24-abr-07	2101	2095 0498 30 8506496551	67.300,00	62.927,11	03/03/2004	03/03/2034	FRANCES	mensual	variable	4,19	Euribor año hipotecario	0,65	+	anual	MADRID	2852	0	176	59556
2563	24-abr-07	2101	2095 0358 00 8506498768	54.917,00	51.238,90	30/09/2004	30/09/2029	FRANCES	mensual	variable	4,23	IRPH entidades	0,00	+	anual	BILBAO	0	1492	131	1/50871
2564	24-abr-07	2101	2095 0225 10 8506499436	94.000,00	84.179,05	05/07/2004	05/07/2024	FRANCES	mensual	variable	3,81	Euribor año hipotecario	0,50	+	anual	BILBAO	0	1150	141	15112-B
2565	24-abr-07	2101	2095 0130 20 8506502338	165.879,00	155.901,49	27/04/2004	27/04/2034	FRANCES	mensual	variable	3,66	Euribor año hipotecario	0,75	+	anual	GERNIKA-LUMO	1024	218	193	5093
2566	24-abr-07	2101	2095 0028 80 8506502420	111.139,00	97.311,95	15/06/2004	15/11/2027	FRANCES	mensual	variable	3,82	Euribor año hipotecario	0,60	+	anual	BILBAO	2609	1149	211	15050/B
2567	24-abr-07	2101	2095 0523 30 8506502473	130.400,00	122.476,42	09/03/2004	09/03/2034	FRANCES	mensual	variable	4,48	MULTIPLE T	0,00	+	anual	ARGANDA DEL REY	2062	95	33	8488
2568	24-abr-07	2101	2095 0389 70 8506503063	149.950,00	140.223,71	18/03/2004	18/03/2034	FRANCES	mensual	variable	4,66	Euribor año hipotecario	0,60	+	anual	BILBAO	1	537	51	10039
2569	24-abr-07	2101	2095 0543 80 8506503268	149.000,00	139.591,67	24/03/2004	05/04/2034	FRANCES	mensual	variable	4,27	Euribor año hipotecario	0,65	+	anual	SANTANDER	2441	821	80	7461

Auto numérico	Fecha Informacion	Entidad	Certificado de Transmisión de Hipoteca	Importe Inicial	Saldo Vivo	Fecha Formalizacion	Fecha Finalizacion	Tipo Amortizacion	Frecuencia Cobro	Interes f/v	Tipo Interes Actual	Indice de referencia	Margen s/Indice	Margen +/-	Frecuencia Rev Tipo	Registro Propiedad	Tomo	Libro	Folio	Finca
2570	24-abr-07	2101	2095 0001 10 8506505761	108.200,00	101.704,32	06/05/2004	06/05/2034	FRANCES	mensual	variable	4,47	Euribor año hipotecario	0,75	+	anual	ARGANDA DEL REY	2228	527	63	37338
2571	24-abr-07	2101	2095 0282 10 8506506201	235.000,00	219.387,43	18/03/2004	18/03/2034	FRANCES	mensual	variable	4,04	Euribor año hipotecario	0,50	+	anual	BILBO	0	111	91	5468
2572	24-abr-07	2101	2095 0280 20 8506506254	156.455,00	146.918,56	26/04/2004	05/05/2034	FRANCES	mensual	variable	3,71	Euribor año hipotecario	0,60	+	anual	CASTRO URDIALES	699	592	140	51622
2573	24-abr-07	2101	2095 0119 90 8506506634	92.660,00	85.611,56	29/06/2004	05/07/2029	FRANCES	mensual	variable	3,91	Euribor año hipotecario	0,60	+	anual	BILBAO	2603	1143	106	14572B
2574	24-abr-07	2101	2095 0023 50 8506508188	103.000,00	96.442,44	19/04/2004	19/04/2034	FRANCES	mensual	variable	4,69	Euribor año hipotecario	0,60	+	anual	DURANGO	1832	251	132	17960
2575	24-abr-07	2101	2095 0273 90 8506508367	101.690,00	96.243,14	05/07/2004	03/08/2034	FRANCES	mensual	variable	4,57	Euribor año hipotecario	0,65	+	anual	BILBAO	2610	1150	131	15108-B
2576	24-abr-07	2101	2095 0040 61 8506509791	166.197,00	153.002,15	23/04/2004	23/09/2033	FRANCES	mensual	variable	4,59	Euribor año hipotecario	0,50	+	anual	DURANGO	1842	35	192	1816
2577	24-abr-07	2101	2095 0119 90 8506510385	130.000,00	122.001,34	01/04/2004	01/04/2034	FRANCES	mensual	variable	4,94	Euribor año hipotecario	0,85	+	anual	BILBAO	1773	252	179	4380
2578	24-abr-07	2101	2095 0494 50 8506510406	105.781,00	98.094,76	11/03/2004	11/03/2034	FRANCES	mensual	variable	4,56	Euribor año hipotecario	0,50	+	anual	LOGROÑO	1023	1023	20	7107
2579	24-abr-07	2101	2095 0056 00 8506510600	120.000,00	112.547,90	17/03/2004	17/03/2034	FRANCES	mensual	variable	4,81	IRPH entidades	0,00	+	anual	SANTURTZI	1091	435	167	5999
2580	24-abr-07	2101	2095 0507 70 8506510877	168.300,00	157.654,08	24/03/2004	24/03/2034	FRANCES	mensual	variable	4,14	Euribor año hipotecario	0,60	+	anual	MADRID	1026	1026	81	23532
2581	24-abr-07	2101	2095 0530 70 8506511828	126.200,00	111.326,47	15/03/2004	15/03/2034	FRANCES	mensual	variable	4,24	Euribor año hipotecario	0,70	+	anual	ARANJUEZ	2173	380	114	7162
2582	24-abr-07	2101	2095 0095 50 8506513348	180.000,00	168.762,44	02/04/2004	30/04/2034	FRANCES	mensual	variable	4,22	Euribor año hipotecario	0,60	+	anual	BILBAO	1632	34	83	3582
2583	24-abr-07	2101	2095 0225 10 8506513673	59.290,00	54.992,50	08/09/2004	08/09/2029	FRANCES	mensual	variable	4,04	Euribor año hipotecario	0,50	+	anual	BARAKALDO	1300	995	106	43135
2584	24-abr-07	2101	2095 0350 40 8506513810	88.120,00	82.768,58	15/06/2004	15/06/2034	FRANCES	mensual	variable	3,72	Euribor año hipotecario	0,50	+	anual	BILBAO	2609	1149	151	15026/B
2585	24-abr-07	2101	2095 0350 40 8506515228	109.570,00	101.010,74	14/06/2004	15/06/2029	FRANCES	mensual	variable	3,82	Euribor año hipotecario	0,60	+	anual	BILBAO	1	1150	196	15134B
2586	24-abr-07	2101	2095 0470 20 8506516562	178.000,00	166.592,82	25/03/2004	25/03/2034	FRANCES	mensual	variable	4,14	Euribor año hipotecario	0,60	+	anual	MADRID	1125	1125	54	15003
2587	24-abr-07	2101	2095 0267 11 8506516661	75.000,00	70.329,38	29/03/2004	28/04/2034	FRANCES	mensual	variable	3,51	Euribor año hipotecario	0,60	+	anual	VALENCIA	2672	72	204	5115
2588	24-abr-07	2101	2095 0363 50 8506517167	136.240,00	127.769,28	05/04/2004	05/04/2034	FRANCES	mensual	variable	4,84	Euribor año hipotecario	0,75	+	anual	BILBAO	1879	1145	83	21716
2589	24-abr-07	2101	2095 0101 50 8506517931	144.300,00	134.892,46	23/03/2004	23/03/2034	FRANCES	mensual	variable	4,71	Euribor año hipotecario	0,65	+	anual	BILBO	1773	313	119	631/A
2590	24-abr-07	2101	2095 0368 80 8506519223	117.000,00	109.981,80	27/05/2004	27/05/2034	FRANCES	mensual	variable	4,37	Euribor año hipotecario	0,65	+	anual	CASTRO URDIALES	643	539	193	46970
2591	24-abr-07	2101	2095 0186 60 8506519506	208.000,00	193.018,01	30/04/2004	30/04/2034	FRANCES	mensual	variable	3,41	Euribor año hipotecario	0,50	+	anual	SANTURTZI	1272	616	154	32612
2592	24-abr-07	2101	2095 0014 20 8506519808	99.800,00	79.777,00	14/06/2004	14/03/2022	FRANCES	mensual	variable	3,72	Euribor año hipotecario	0,50	+	anual	BILBAO	2610	1150	221	15144/B
2593	24-abr-07	2101	2095 0022 00 8506520013	123.680,00	115.887,20	15/04/2004	15/04/2034	FRANCES	mensual	variable	4,79	Euribor año hipotecario	0,70	+	anual	SANTURTZI	1133	477	54	5651
2594	24-abr-07	2101	2095 0319 60 8506520159	98.200,00	92.122,84	07/04/2004	07/04/2034	FRANCES	mensual	variable	4,89	Euribor año hipotecario	0,80	+	anual	SANTOÑA	1340	56	109	6402-N
2595	24-abr-07	2101	2095 0008 30 8506520561	109.408,00	102.989,82	30/06/2004	30/06/2034	FRANCES	mensual	variable	3,72	Euribor año hipotecario	0,50	+	anual	BILBAO	2604	1144	151	14680B
2596	24-abr-07	2101	2095 0476 10 8506523641	154.000,00	144.194,16	26/03/2004	26/03/2034	FRANCES	mensual	variable	4,09	Euribor año hipotecario	0,55	+	anual	MADRID	1909	765	86	5376
2597	24-abr-07	2101	2095 0150 70 8506524493	156.200,00	147.117,00	02/06/2004	02/06/2034	FRANCES	mensual	variable	3,97	Euribor año hipotecario	0,75	+	anual	BILBAO	1260	321	174	2630
2598	24-abr-07	2101	2095 0317 70 8506524913	150.000,00	138.067,16	31/03/2004	31/03/2029	FRANCES	mensual	variable	5,06	Euribor año hipotecario	1,00	+	anual	BARAKALDO	1066	805	68	20399
2599	24-abr-07	2101	2095 0362 00 8506525784	112.000,00	105.349,03	14/06/2004	14/06/2034	FRANCES	mensual	variable	3,82	Euribor año hipotecario	0,60	+	anual	BILBAO	2608	1148	181	14948B
2600	24-abr-07	2101	2095 0380 60 8506527990	99.768,01	93.699,02	12/04/2004	12/04/2034	FRANCES	mensual	variable	4,89	IRPH entidades	0,00	+	anual	SANTOÑA	1743	138	10	7857-N
2601	24-abr-07	2101	2095 0501 10 8506533170	272.000,00	255.210,37	12/05/2004	12/05/2034	FRANCES	mensual	variable	4,32	Euribor año hipotecario	0,60	+	anual	GUADALAJARA	1974	151	13	9757
2602	24-abr-07	2101	2095 0233 10 8506534136	79.000,00	74.434,57	15/06/2004	01/07/2034	FRANCES	mensual	variable	3,91	Euribor año hipotecario	0,60	+	anual	BILBAO	2607	1147	166	14852/B
2603	24-abr-07	2101	2095 0043 10 8506534856	270.000,00	256.718,43	06/07/2004	06/07/2029	FRANCES	mensual	variable	3,96	Euribor año hipotecario	0,65	+	anual	GERNIKA	1033	23	31	243
2604	24-abr-07	2101	2095 0535 10 8506535110	96.300,00	85.595,83	23/03/2004	23/03/2024	FRANCES	mensual	variable	4,64	Euribor año hipotecario	1,10	+	anual	BENIDORM	1042	189	173	16351
2605	24-abr-07	2101	2095 0079 90 8506536279	200.000,00	188.440,86	30/06/2004	30/06/2034	FRANCES	mensual	variable	3,87	Euribor año hipotecario	0,65	+	anual	BILBAO	1857	1803	202	6234
2606	24-abr-07	2101	2095 0302 70 8506536999	134.600,00	125.905,69	30/03/2004	30/03/2034	FRANCES	mensual	variable	4,61	Euribor año hipotecario	0,55	+	anual	BARAKALDO	838	200	132	15396
2607	24-abr-07	2101	2095 0264 60 8506537633	223.680,00	209.403,13	14/04/2004	14/04/2034	FRANCES	mensual	variable	4,59	Euribor año hipotecario	0,50	+	anual	BARCELONA	1866	83	39	5473
2608	24-abr-07	2101	2095 0544 20 8506538749	128.278,00	120.956,88	03/06/2004	30/06/2034	FRANCES	mensual	variable	3,82	Euribor año hipotecario	0,60	+	anual	TORREVIEJA	2634	174	89	307509
2609	24-abr-07	2101	2095 0065 30 8506538977	162.000,00	141.801,90	22/04/2004	22/04/2034	FRANCES	mensual	variable	4,32	Euribor año hipotecario	0,70	+	anual	BARAKALDO	944	716	130	17061
2610	24-abr-07	2101	2095 0501 11 8506540251	198.000,00	186.028,99	25/05/2004	25/05/2034	FRANCES	mensual	variable	4,32	Euribor año hipotecario	0,60	+	anual	ILLESCAS	1355	90	133	8382
2611	24-abr-07	2101	2095 0372 80 8506540361	110.700,00	103.984,48	21/06/2004	21/06/2034	FRANCES	mensual	variable	4,30	Euribor año hipotecario	0,50	+	anual	BILBAO	2607	1147	46	14804/B
2612	24-abr-07	2101	2095 0319 60 8506540488	100.000,00	93.949,50	05/05/2004	08/05/2034	FRANCES	mensual	variable	3,76	Euribor año hipotecario	0,65	+	anual	PORTUGALETE	1297	156	112	2489
2613	24-abr-07	2101	2095 0013 80 8506542223	168.000,00	157.802,27	28/05/2004	28/05/2034	FRANCES	mensual	variable	4,32	Euribor año hipotecario	0,60	+	anual	BILBAO	1831	387	136	20499
2614	24-abr-07	2101	2095 0095 50 8506543835	120.000,00	112.751,19	27/04/2004	27/04/2034	FRANCES	mensual	variable	4,42	Euribor año hipotecario	0,80	+	anual	BILBAO	1832	388	123	8742
2615	24-abr-07	2101	2095 0103 40 8506544201	109.700,00	101.831,53	14/06/2004	14/10/2033	FRANCES	mensual	variable	3,82	Euribor año hipotecario	0,60	+	anual	BILBAO	2610	1150	101	15098/B
2616	24-abr-07	2101	2095 0529 00 8506544940	450.000,00	359.713,15	05/05/2004	05/05/2034	FRANCES	mensual	mixto	4,30	Euribor año hipotecario	0,50	+	anual	POZUELO DE ALARCON	879	443	169	21628
2617	24-abr-07	2101	2095 0093 60 8506545389	174.000,00	163.438,28	07/05/2004	07/05/2034	FRANCES	mensual	variable	3,86	Euribor año hipotecario	0,75	+	anual	BILBAO	1526	756	7	7790
2618	24-abr-07	2101	2095 0350 40 8506545813	168.300,00	157.835,78	01/04/2004	01/04/2034	FRANCES	mensual	variable	4,84	Euribor año hipotecario	0,75	+	anual	PORTUGALETE	1420	486	135	15671
2619	24-abr-07	2101	2095 0310 50 8506547255	210.354,00	197.777,46	07/06/2004	07/06/2034	FRANCES	mensual	variable	3,77	Euribor año hipotecario	0,55	+	anual	BILBAO	1603	198	31	5353
2620	24-abr-07	2101	2095 0521 40 8506547601	178.300,00	167.580,18	27/05/2004	27/05/2034	FRANCES	mensual	variable	4,32	Euribor año hipotecario	0,60	+	anual	FUENLABRADA	1274	214	52	20067
2621	24-abr-07	2101	2095 0055 60 8506547941	198.000,00	185.768,37	31/03/2004	31/03/2034	FRANCES	mensual	variable	4,91	Euribor año hipotecario	0,85	+	anual	GERNIKA-LUMO	1028	220	5	6341
2622	24-abr-07	2101	2095 0503 90 8506548584	176.200,00	166.786,92	04/05/2004	04/05/2029	FRANCES	mensual	variable	3,81	Euribor año hipotecario	0,70	+	anual	ILLESCAS	1423	61	211	3541
2623	24-abr-07	2101	2095 0114 61 8506549351	134.400,00	125.866,16	01/04/2004	01/04/2034	FRANCES	mensual	variable	4,69	Euribor año hipotecario	0,60	+	anual	BARCELONA	1182	1182	190	54711-N
2624	24-abr-07	2101	2095 0028 80 8506550855	126.250,00	118.278,08	15/04/2004	15/04/2034	FRANCES	mensual	variable	4,27	Euribor año hipotecario	0,65	+	anual	BILBO	0	430	145	5044
2625	24-abr-07	2101	2095 0356 10 8506551156	180.000,00	168.313,58	30/03/2004	30/03/2034	FRANCES	mensual	variable	4,04	Euribor año hipotecario	0,50	+	anual	BILBAO	1	1104	126	39654
2626	24-abr-07	2101	2095 0433 70 8506551937	120.000,00	112.385,58	13/05/2004	13/05/2034	FRANCES	mensual	variable	4,22	Euribor año hipotecario	0,50	+	anual	BARAKALDO	1302	997	88	36159 A
2627	24-abr-07	2101	2095 0523 30 8506553860	217.900,00	204.048,29	22/04/2004	22/04/2034	FRANCES	mensual	variable	4,17	Euribor año hipotecario	0,55	+	anual	ALCALA DE HENARES	3540	71	124	5561
2628	24-abr-07	2101	2095 0358 00 8506555338	126.300,00	118.326,08	05/04/2004	05/04/2034	FRANCES	mensual	variable	4,32	Euribor año hipotecario	0,70	+	anual	BARAKALDO	1078	260	82	7805
2629	24-abr-07	2101	2095 0307 10 8506556215	149.120,00	139.688,71	26/04/2004	26/04/2034	FRANCES	mensual	variable	4,12	Euribor año hipotecario	0,50	+	anual	BILBAO	1700	177	210	4490
2630	24-abr-07	2101	2095 0332 90 8506556536	264.000,00	204.697,70	02/04/2004	02/04/2034	FRANCES	mensual	variable	4,69	Euribor año hipotecario	0,60	+	anual	BILBAO	1553	783	158	18347/A
2631	24-abr-07	2101	2095 0064 90 8506557257	111.188,00	93.608,71	07/04/2004	07/04/2034	FRANCES	mensual	variable	4,84	Euribor año hipotecario	0,75	+	anual	PORTUGALETE	1095	55	60	5616
2632	24-abr-07	2101	2095 0100 00 8506558003	147.250,00	138.061,21	23/04/2004	23/04/2034	FRANCES	mensual	variable	4,37	Euribor año hipotecario	0,75	+	anual	SANTURTZI	1276	620	108	12053
2633	24-abr-07	2101	2095 0274 31 8506558311	160.000,00	147.159,64	07/05/2004	07/05/2029	FRANCES	mensual	variable	3,71	Euribor año hipotecario	0,60	+	anual	CASTRO URDIALES	294	217	127	23582
2634	24-abr-07	2101	2095 0036 61 8506558841	294.496,00	245.825,63	21/04/2004	21/12/2028	FRANCES	mensual	variable	4,17	Euribor año hipotecario	0,55	+	anual	DURANGO	1875	410	31	24285
2635	24-abr-07	2101	2095 0541 90 8506558854	120.000,00	112.252,25	05/04/2004	05/04/2034	FRANCES	mensual	variable	4,12	Euribor año hipotecario	0,50	+	anual	ZARAGOZA	4238	105	87	7006
2636	24-abr-07	2101	2095 0000 71 8506559051	120.445,00	100.377,52	14/06/2004	14/03/2030	FRANCES	mensual	variable	4,40	Euribor año hipotecario	0,60	+	anual	BILBAO	1	1147	36	14800B
2637	24-abr-07	2101	2095 0506 20 8506560764	190.000,00	178.237,00	16/04/2004	16/04/2034	FRANCES	mensual	variable	4,42	Euribor año hipotecario	0,80	+	anual	FUENLABRADA	1504	41	120	19004
2638	24-abr-07	2101	2095 0079 90 8506560878	89.188,00	82.782,31	16/06/2004	16/12/2033	FRANCES	mensual	variable	3,72	Euribor año hipotecario	0,50	+	anual	BILBAO	2609	1149	38	14980-B
2639	24-abr-07	2101	2095 0368 80 8506563765	88.432,00	83.286,24	29/06/2004	29/06/2034	FRANCES	mensual	variable	3,72	Euribor año hipotecario	0,50	+	anual	BILBAO	2603	1143	156	14592B
2640	24-abr-07	2101	2095 0306 50 8506564866	238.800,00	223.331,61	31/03/2004	10/04/2034	FRANCES	mensual	variable	4,59	Euribor año hipotecario	0,50	+	anual	BARAKALDO	1303	998	129	43301
2641	24-abr-07	2101	2095 0225 10 8506565475	170.000,00	159.234,31	05/04/2004	05/04/2034	FRANCES	mensual	variable	4,69	Euribor año hipotecario	0,60	+	anual	BARAKALDO	1322	1014	212	24338/A
2642	24-abr-07	2101	2095 0094 00 8506566012	204.640,00	192.294,00	18/06/2004	18/06/2034	FRANCES	mensual	variable	3,72	Euribor año hipotecario	0,50	+	anual	SANTURTZI	1287	631	91	33714
2643	24-abr-07	2101	2095 0240 30 8506569047	156.000,00	148.659,76	28/12/2004	28/12/2034	FRANCES	mensual	variable	4,40	Euribor año hipotecario	0,60	+	anual	DURANGO	1867	121	6	7839
2644	24-abr-07	2101	2095 0473 60 8506569066	135.000,00	126.405,34	30/03/2004	30/03/2034	FRANCES	mensual	variable	4,14	Euribor año hipotecario	0,60	+	anual	ALCALA DE HENARES	3781	177	21	11213
2645	24-abr-07	2101	2095 0093 40 8506571016	154.240,00	144.834,79	17/05/2004	17/05/2034	FRANCES	mensual	variable	3,76	Euribor año hipotecario	0,65	+	anual	PORTUGALETE	1140	368	189	13470/A
2646	24-abr-07	2101	2095 0368 80 8506572670	110.403,51	104.080,59	29/06/2004	29/06/2034	FRANCES	mensual	variable	3,82	Euribor año hipotecario	0,60	+	anual	BILBAO	2604	1144	181	14692B
2647	24-abr-07	2101	2095 0541 90 8506573300	105.200,00	98.425,25	12/04/2004	12/04/2034	FRANCES	mensual	variable	4,12	Euribor año hipotecario	0,50	+	anual	ZARAGOZA	2364	830	195	51376
2648	24-abr-07	2101	2095 0533 00 8506574361	149.600,00	139.992,20	25/03/2004	25/03/2034	FRANCES	mensual	variable	4,14	Euribor año hipotecario	0,60	+	anual	COLMENAR VIEJO (MADRID)	922	103	47	5883
2649	24-abr-07	2101	2095 0317 70 8506577299	66.500,00	62.289,39	13/05/2004	13/05/2034	FRANCES	mensual	variable	3,61	Euribor año hipotecario	0,50	+	anual	BARAKALDO	1300	995	112	43141
2650	24-abr-07	2101	2095 0016 10 8506577529	210.000,00	185.838,05	07/04/2004	07/04/2024	FRANCES	mensual	variable	4,59	Euribor año hipotecario	0,50	+	anual	BILBAO	1582	1528	17	32245
2651	24-abr-07	2101	2095 0056 00 8506578936	120.000,00	110.115,18	07/04/2004	07/04/2029	FRANCES	mensual	variable	4,84	Euribor año hipotecario	0,75	+	anual	CASTRO URDIALES	583	483	216	45059
2652	24-abr-07	2101	2095 0180 91 8506580531	128.160,00	120.650,63	24/05/2004	24/05/2034	FRANCES	mensual	variable	3,91	Euribor año hipotecario	0,60	+	anual	BARAKALDO	935	708	128	17106

Auto numérico	Fecha Informacion	Entidad	Certificado de Transmisión de Hipoteca	Importe Inicial	Saldo Vivo	Fecha Formalizacion	Fecha Finalizacion	Tipo Amortizacion	Frecuencia Cobro	Interes f/v	Tipo Interes Actual	Indice de referencia	Margen s/Indice	Margen +/-	Frecuencia Rev Tipo	Registro Propiedad	Tomo	Libro	Folio	Finca
2653	24-abr-07	2101	2095 0498 31 8506580681	215.915,00	202.010,34	06/04/2004	06/04/2034	FRANCES	mensual	variable	4,17	Euribor año hipotecario	0,55	+	anual	LA ROZAS DE MADRID	2872	879	47	6581
2654	24-abr-07	2101	2095 0438 10 8506580699	110.170,00	103.627,67	14/06/2004	14/06/2034	FRANCES	mensual	variable	3,82	Euribor año hipotecario	0,60	+	anual	BILBAO	2608	1148	216	14962B
2655	24-abr-07	2101	2095 0000 70 8506582731	103.000,00	96.883,47	21/06/2004	21/06/2034	FRANCES	mensual	variable	3,82	Euribor año hipotecario	0,60	+	anual	BILBAO	2607	1147	201	14866-B
2656	24-abr-07	2101	2095 0364 10 8506583165	106.182,00	101.587,58	15/06/2004	15/06/2034	FRANCES	mensual	variable	4,30	Euribor año hipotecario	0,50	+	anual	BILBAO	2610	1150	46	15074/B
2657	24-abr-07	2101	2095 0130 20 8506583813	138.300,00	130.453,34	11/06/2004	11/06/2034	FRANCES	mensual	variable	4,07	Euribor año hipotecario	0,85	+	anual	GERNIKA-LUMO	1294	268	19	17438
2658	24-abr-07	2101	2095 0332 90 8506584192	71.920,00	67.447,59	23/04/2004	23/04/2034	FRANCES	mensual	variable	4,89	Euribor año hipotecario	0,80	+	anual	HARO	1605	19	161	1212
2659	24-abr-07	2101	2095 0525 21 8506584671	99.040,00	92.694,88	13/04/2004	13/04/2034	FRANCES	mensual	variable	4,22	Euribor año hipotecario	0,60	+	anual	TOLEDO	1282	774	97	1/11567
2660	24-abr-07	2101	2095 0326 10 8506586789	187.500,00	175.607,79	06/04/2004	05/05/2034	FRANCES	mensual	variable	3,61	Euribor año hipotecario	0,50	+	anual	DURANGO	1862	64	43	3684
2661	24-abr-07	2101	2095 0026 90 8506587818	96.000,00	88.580,25	29/06/2004	02/07/2029	FRANCES	mensual	variable	3,81	Euribor año hipotecario	0,50	+	anual	BILBAO	2604	1144	76	14650B
2662	24-abr-07	2101	2095 0517 40 8506588218	146.640,00	138.062,78	05/05/2004	05/05/2034	FRANCES	mensual	variable	4,72	Euribor año hipotecario	1,00	+	anual	ALCALA DE HENARES	928	35	9	2632
2663	24-abr-07	2101	2095 0111 20 8506588315	110.638,00	108.446,53	06/04/2004	06/04/2034	FRANCES	mensual	variable	4,64	Euribor año hipotecario	0,55	+	anual	BILBAO	2524	1064	136	38458
2664	24-abr-07	2101	2095 0083 90 8506589323	99.000,00	88.337,83	16/06/2004	16/06/2024	FRANCES	mensual	variable	4,35	Euribor año hipotecario	0,55	+	anual	BILBAO	2607	1147	141	14842-B
2665	24-abr-07	2101	2095 0302 70 8506589887	122.600,00	115.194,50	16/06/2004	16/06/2034	FRANCES	mensual	variable	4,40	Euribor año hipotecario	0,60	+	anual	BILBAO	0	1147	11	14790-B
2666	24-abr-07	2101	2095 0364 10 8506590113	150.000,00	140.872,01	07/05/2004	07/05/2034	FRANCES	mensual	variable	3,86	Euribor año hipotecario	0,75	+	anual	PORTUGALETE	1029	48	11	4098
2667	24-abr-07	2101	2095 0349 80 8506590584	102.000,00	95.568,05	29/04/2004	29/04/2034	FRANCES	mensual	variable	3,51	Euribor año hipotecario	0,60	+	anual	BALMASEDA	1140	117	2	8126
2668	24-abr-07	2101	2095 0273 90 8506591860	111.000,00	104.422,93	16/06/2004	16/06/2034	FRANCES	mensual	variable	3,87	Euribor año hipotecario	0,65	+	anual	BILBAO	2608	1148	186	14950/B
2669	24-abr-07	2101	2095 0398 10 8506592241	90.555,40	85.557,37	15/07/2004	15/07/2034	FRANCES	mensual	variable	4,31	Euribor año hipotecario	1,00	+	anual	PORTUGALETE	1422	114	85	11338
2670	24-abr-07	2101	2095 0252 11 8506592661	131.200,00	123.030,68	06/05/2004	06/05/2034	FRANCES	mensual	variable	3,61	Euribor año hipotecario	0,50	+	anual	VITORIA-GASTEIZ	3942	189	201	6384
2671	24-abr-07	2101	2095 0100 00 8506593435	86.800,00	81.864,45	03/08/2004	03/08/2034	FRANCES	mensual	variable	3,90	Euribor año hipotecario	0,50	+	anual	BILBAO	2616	1156	51	15464B
2672	24-abr-07	2101	2095 0398 10 8506593946	114.000,00	107.220,40	16/06/2004	16/06/2034	FRANCES	mensual	variable	3,92	Euribor año hipotecario	0,70	+	anual	SANTANDER	2514	894	51	71038
2673	24-abr-07	2101	2095 0065 31 8506595911	168.500,00	152.857,71	25/06/2004	25/06/2034	FRANCES	mensual	variable	4,50	Euribor año hipotecario	0,70	+	anual	SANTURTZI	984	334	117	12971
2674	24-abr-07	2101	2095 0077 10 8506598885	129.200,00	121.792,70	24/06/2004	07/07/2034	FRANCES	mensual	variable	3,96	Euribor año hipotecario	0,65	+	anual	DURANGO	1597	344	197	5220
2675	24-abr-07	2101	2095 0304 60 8506600327	225.000,00	212.350,92	27/05/2004	27/05/2034	FRANCES	mensual	variable	4,11	Euribor año hipotecario	1,00	+	anual	DURANGO	1118	227	90	11833
2676	24-abr-07	2101	2095 0036 60 8506601048	174.300,00	157.562,42	21/04/2004	21/10/2032	FRANCES	mensual	variable	4,94	Euribor año hipotecario	0,85	+	anual	DURANGO	1635	49	179	3283
2677	24-abr-07	2101	2095 0356 10 8506602571	128.600,00	121.270,49	06/05/2004	06/05/2034	FRANCES	mensual	variable	3,76	IRPH entidades	0,00	+	anual	BILBAO	2511	1051	34	3105
2678	24-abr-07	2101	2095 0043 10 8506602742	181.200,00	176.751,61	10/06/2004	10/06/2034	FRANCES	mensual	variable	4,70	Euribor año hipotecario	0,90	+	anual	BILBAO	240	1465	202	16317/B
2679	24-abr-07	2101	2095 0022 00 8506603556	174.000,00	163.100,37	13/05/2004	13/05/2034	FRANCES	mensual	variable	4,27	Euribor año hipotecario	0,55	+	anual	BILBAO	0	807	63	8379
2680	24-abr-07	2101	2095 0005 10 8506604564	102.000,00	95.942,89	16/06/2004	16/06/2034	FRANCES	mensual	variable	3,82	Euribor año hipotecario	0,60	+	anual	BILBAO	2607	1147	191	14862/B
2681	24-abr-07	2101	2095 0243 70 8506605004	91.000,00	81.363,64	24/05/2004	24/05/2024	FRANCES	mensual	variable	3,81	Euribor año hipotecario	0,70	+	anual	SANTURTZI	1277	621	125	32627
2682	24-abr-07	2101	2095 0093 61 8506605901	105.175,00	97.223,00	15/06/2004	03/07/2029	FRANCES	mensual	variable	3,91	Euribor año hipotecario	0,60	+	anual	BILBAO	0	1151	81	15178 B
2683	24-abr-07	2101	2095 0000 70 8506606329	106.797,00	84.455,46	14/06/2004	14/06/2029	FRANCES	mensual	variable	4,35	Euribor año hipotecario	0,55	+	anual	BILBAO	2608	1148	168	14942/B
2684	24-abr-07	2101	2095 0476 10 8506608725	147.800,00	139.621,63	20/07/2004	20/07/2034	FRANCES	mensual	variable	4,61	Euribor año hipotecario	0,75	+	anual	MADRID	897	897	34	55672
2685	24-abr-07	2101	2095 0074 60 8506609942	96.000,00	90.358,65	11/06/2004	11/06/2034	FRANCES	mensual	variable	3,92	Euribor año hipotecario	0,70	+	anual	BALMASEDA	1136	102	214	1041-N
2686	24-abr-07	2101	2095 0322 10 8506610202	233.400,00	216.726,30	10/06/2004	10/01/2034	FRANCES	mensual	variable	3,72	Euribor año hipotecario	0,50	+	anual	PORTUGALETE	1436	183	4	8648
2687	24-abr-07	2101	2095 0520 10 8506610770	173.680,00	162.973,86	19/05/2004	19/05/2034	FRANCES	mensual	variable	4,32	Euribor año hipotecario	0,60	+	anual	SAN LORENZO DE EL ESCORIAL	3364	492	112	18973
2688	24-abr-07	2101	2095 0112 70 8506611225	89.000,00	83.657,83	14/06/2004	15/06/2034	FRANCES	mensual	variable	3,72	Euribor año hipotecario	0,50	+	anual	BILBAO	2608	1148	131	14928-B
2689	24-abr-07	2101	2095 0193 10 8506611681	144.000,00	135.104,84	27/04/2004	27/04/2034	FRANCES	mensual	variable	4,27	Euribor año hipotecario	0,65	+	anual	PORTUGALETE	1398	475	164	4655
2690	24-abr-07	2101	2095 0544 20 8506611696	81.000,00	75.756,63	16/04/2004	16/04/2034	FRANCES	mensual	variable	4,12	Euribor año hipotecario	0,50	+	anual	ALICANTE	2180	356	137	22499
2691	24-abr-07	2101	2095 0130 21 8506611951	132.200,00	124.287,68	07/05/2004	07/05/2034	FRANCES	mensual	variable	3,86	Euribor año hipotecario	0,75	+	anual	GERNIKA-LUMO	1060	226	11	4086
2692	24-abr-07	2101	2095 0393 70 8506615521	144.000,00	135.246,77	27/04/2004	05/05/2034	FRANCES	mensual	variable	3,71	Euribor año hipotecario	0,60	+	anual	SANTANDER	2547	419	74	42012
2693	24-abr-07	2101	2095 0028 80 8506620071	136.232,00	134.619,07	14/06/2004	05/07/2034	FRANCES	mensual	variable	3,91	Euribor año hipotecario	0,60	+	anual	BILBAO	156	540	131	4899
2694	24-abr-07	2101	2095 0094 00 8506620510	87.100,00	81.748,79	21/05/2004	21/05/2034	FRANCES	mensual	variable	4,42	Euribor año hipotecario	0,70	+	anual	SANTURTZI	1277	621	131	32631
2695	24-abr-07	2101	2095 0014 21 8506620531	87.800,00	82.565,89	29/06/2004	29/06/2034	FRANCES	mensual	variable	4,30	Euribor año hipotecario	0,50	+	anual	BILBAO	2603	1143	136	14582B
2696	24-abr-07	2101	2095 0089 80 8506620660	97.000,00	91.090,92	28/04/2004	28/04/2034	FRANCES	mensual	variable	3,61	Euribor año hipotecario	0,70	+	anual	SANTURTZI	1014	358	88	5282
2697	24-abr-07	2101	2095 0309 90 8506622011	144.000,00	136.827,48	05/11/2004	05/11/2034	FRANCES	mensual	variable	3,71	Euribor año hipotecario	0,60	+	anual	BARAKALDO	1337	15	63	26411/AD
2698	24-abr-07	2101	2095 0524 80 8506622157	141.000,00	132.308,32	05/05/2004	05/05/2034	FRANCES	mensual	variable	4,32	Euribor año hipotecario	0,60	+	anual	PINTO	1009	339	108	22446
2699	24-abr-07	2101	2095 0050 30 8506622482	124.200,00	118.502,03	17/05/2004	17/05/2034	FRANCES	mensual	variable	3,71	Euribor año hipotecario	0,60	+	anual	AZPEITIA	1818	148	42	7156
2700	24-abr-07	2101	2095 0048 20 8506622497	160.000,00	150.038,29	26/04/2004	26/04/2034	FRANCES	mensual	variable	4,22	Euribor año hipotecario	0,60	+	anual	BILBAO	0	332	126	6584/A
2701	24-abr-07	2101	2095 0569 10 8506624116	120.202,00	112.957,42	26/05/2004	26/05/2034	FRANCES	mensual	variable	3,71	Euribor año hipotecario	0,60	+	anual	AMURRIO	1034	234	196	3101
2702	24-abr-07	2101	2095 0055 61 8506624291	132.000,00	123.621,82	19/05/2004	19/05/2034	FRANCES	mensual	variable	4,22	Euribor año hipotecario	0,50	+	anual	GERNIKA	1295	291	136	19100
2703	24-abr-07	2101	2095 0281 70 8506627286	205.800,00	193.729,50	03/06/2004	01/07/2034	FRANCES	mensual	variable	3,91	Euribor año hipotecario	0,60	+	anual	BILBAO	1404	188	100	8420/A
2704	24-abr-07	2101	2095 0494 50 8506628771	125.100,00	111.853,48	03/05/2004	31/05/2034	FRANCES	mensual	variable	3,81	Euribor año hipotecario	0,70	+	anual	LOGRO?O	375	1484	11	24410
2705	24-abr-07	2101	2095 0010 40 8506629245	174.290,00	152.175,18	23/07/2004	23/07/2034	FRANCES	mensual	variable	3,91	Euribor año hipotecario	0,60	+	anual	BARAKALDO	908	690	225	7987
2706	24-abr-07	2101	2095 0358 00 8506632674	77.500,00	72.743,44	15/06/2004	15/06/2034	FRANCES	mensual	variable	4,30	Euribor año hipotecario	0,50	+	anual	BILBAO	2607	1147	116	14832/B
2707	24-abr-07	2101	2095 0398 10 8506632689	96.300,00	90.593,00	25/05/2004	07/06/2034	FRANCES	mensual	variable	3,92	Euribor año hipotecario	0,70	+	anual	SANTURTZI	1277	621	167	32655
2708	24-abr-07	2101	2095 0358 00 8506634458	85.200,00	80.099,86	15/06/2004	15/06/2034	FRANCES	mensual	variable	3,82	Euribor año hipotecario	0,60	+	anual	BILBAO	2608	1148	106	14918/B
2709	24-abr-07	2101	2095 0516 10 8506635126	89.700,00	84.278,23	06/05/2004	06/05/2034	FRANCES	mensual	variable	4,47	Euribor año hipotecario	0,75	+	anual	ZARAGOZA	2957	1423	40	58431
2710	24-abr-07	2101	2095 0317 70 8506636742	168.236,00	157.705,32	28/04/2004	28/04/2034	FRANCES	mensual	variable	3,46	Euribor año hipotecario	0,55	+	anual	BARAKALDO	1311	1004	124	9330
2711	24-abr-07	2101	2095 0392 20 8506639169	106.640,00	99.906,69	07/05/2004	07/05/2034	FRANCES	mensual	variable	3,61	Euribor año hipotecario	0,50	+	anual	SOLARES	1684	162	215	22071
2712	24-abr-07	2101	2095 0471 70 8506640928	86.960,00	81.928,88	18/06/2004	18/06/2034	FRANCES	mensual	variable	4,02	Euribor año hipotecario	0,80	+	anual	ESTELLA/LIZARRA	2366	141	5	4000-N
2713	24-abr-07	2101	2095 0055 60 8506642906	450.000,00	421.692,89	11/05/2004	11/05/2034	FRANCES	mensual	variable	4,27	Euribor año hipotecario	0,55	+	anual	GERNIKA	945	201	28	14755
2714	24-abr-07	2101	2095 0372 80 8506646628	101.400,00	91.423,53	26/05/2004	26/05/2034	FRANCES	mensual	variable	4,42	Euribor año hipotecario	0,70	+	anual	SANTURCE	1277	621	152	32645
2715	24-abr-07	2101	2095 0534 50 8506646759	78.000,00	73.592,63	19/05/2004	31/05/2034	FRANCES	mensual	variable	4,01	Euribor año hipotecario	0,90	+	anual	VALENCIA	2814	637	183	44086
2716	24-abr-07	2101	2095 0534 50 8506647446	156.263,00	146.990,60	05/05/2004	05/05/2034	FRANCES	mensual	variable	3,81	Euribor año hipotecario	0,70	+	anual	PATERNA	1943	560	16	61441
2717	24-abr-07	2101	2095 0468 11 8506649181	160.000,00	150.529,13	17/06/2004	17/04/2037	FRANCES	mensual	mixto	4,90	Euribor año hipotecario	0,65	+	anual	TORREJON DE ARDOZ	3782	1007	13	61023
2718	24-abr-07	2101	2095 0358 01 8506649221	132.400,00	124.079,85	10/05/2004	10/05/2034	FRANCES	mensual	variable	4,32	Euribor año hipotecario	0,60	+	anual	BILBAO	0	1134	61	23138-A
2719	24-abr-07	2101	2095 0504 30 8506649730	155.000,00	145.596,78	19/05/2004	19/05/2034	FRANCES	mensual	variable	3,81	Euribor año hipotecario	0,70	+	anual	ILLESCAS	1885	151	124	11634
2720	24-abr-07	2101	2095 0374 70 8506650058	90.000,00	84.704,71	29/06/2004	29/06/2034	FRANCES	mensual	variable	3,72	Euribor año hipotecario	0,50	+	anual	BILBAO	2603	1143	191	14606B
2721	24-abr-07	2101	2095 0468 10 8506650609	160.000,00	150.870,04	24/05/2004	24/05/2034	FRANCES	mensual	variable	4,72	Euribor año hipotecario	1,00	+	anual	TORREJON DE ARDOZ	3769	994	85	9632
2722	24-abr-07	2101	2095 0495 10 8506650651	120.000,00	112.763,86	06/05/2004	06/05/2034	FRANCES	mensual	variable	4,52	Euribor año hipotecario	0,80	+	anual	MADRID	1541	149	128	8661
2723	24-abr-07	2101	2095 0506 20 8506652931	219.000,00	205.756,63	07/05/2004	07/05/2034	FRANCES	mensual	variable	4,52	Euribor año hipotecario	0,80	+	anual	MADRID	1825	1825	184	109639
2724	24-abr-07	2101	2095 0083 90 8506653063	97.672,00	90.391,34	13/07/2004	13/07/2029	FRANCES	mensual	variable	4,56	Euribor año hipotecario	0,70	+	anual	BILBAO	0	194	65	10843
2725	24-abr-07	2101	2095 0094 00 8506653327	95.700,00	89.946,97	25/05/2004	25/05/2034	FRANCES	mensual	variable	4,42	Euribor año hipotecario	0,70	+	anual	SANTURTZI	1277	621	92	32605
2726	24-abr-07	2101	2095 0257 20 8506654301	95.619,00	93.026,36	25/05/2004	25/05/2034	FRANCES	mensual	variable	3,81	Euribor año hipotecario	0,70	+	anual	SANTURCE	1277	621	68	32589
2727	24-abr-07	2101	2095 0257 20 8506654510	101.431,00	98.680,77	26/05/2004	26/05/2034	FRANCES	mensual	variable	3,81	Euribor año hipotecario	0,70	+	anual	SANTURTZI	1277	621	197	32675
2728	24-abr-07	2101	2095 0475 50 8506654753	172.160,00	161.547,60	18/05/2004	18/05/2034	FRANCES	mensual	variable	4,32	Euribor año hipotecario	0,60	+	anual	SAN LORENZO DE EL ESCORIAL	3438	541	25	13756
2729	24-abr-07	2101	2095 0393 70 8506655402	114.200,00	102.708,39	21/05/2004	05/06/2034	FRANCES	mensual	variable	4,07	Euribor año hipotecario	0,85	+	anual	SANTANDER	2505	885	79	33863
2730	24-abr-07	2101	2095 0527 10 8506655738	222.000,00	208.911,42	25/05/2004	25/05/2034	FRANCES	mensual	variable	4,47	Euribor año hipotecario	0,75	+	anual	VALDEMORO	1592	618	50	16519
2731	24-abr-07	2101	2095 0016 10 8506657224	95.712,00	90.066,83	26/05/2004	26/05/2034	FRANCES	mensual	variable	3,81	Euribor año hipotecario	0,70	+	anual	SANTURTZI	1277	621	116	32621
2732	24-abr-07	2101	2095 0067 20 8506658422	96.000,00	90.249,96	12/05/2004	08/06/2034	FRANCES	mensual	variable	3,82	Euribor año hipotecario	0,60	+	anual	BALMASEDA	1136	58	155	2692-N
2733	24-abr-07	2101	2095 0043 10 8506658460	201.000,00	189.311,89	03/06/2004	03/06/2034	FRANCES	mensual	variable	3,97	Euribor año hipotecario	0,75	+	anual	GERNIKA	1294	268	22	3572
2734	24-abr-07	2101	2095 0326 10 8506658699	120.000,00	104.941,32	18/05/2004	18/03/2033	FRANCES	mensual	variable	4,11	Euribor año hipotecario	1,00	+	anual	GALDAKAO	1440	379	129	22906
2735	24-abr-07	2101	2095 0279 60 8506659620	90.000,00	84.556,67	24/05/2004	24/05/2034	FRANCES	mensual	variable	4,32	Euribor año hipotecario	0,60	+	anual	SANTURTZI	1277	621	122	32625

Auto numérico	Fecha Informacion	Entidad	Certificado de Transmisión de Hipoteca	Importe Inicial	Saldo Vivo	Fecha Formalizacion	Fecha Finalizacion	Tipo Amortizacion	Frecuencia Cobro	Interes f/v	Tipo Interes Actual	Indice de referencia	Margen s/Indice	Margen +/-	Frecuencia Rev Tipo	Registro Propiedad	Tomo	Libro	Folio	Finca
2736	24-abr-07	2101	2095 0119 90 8506660556	120.000,00	113.140,25	15/06/2004	15/06/2034	FRANCES	mensual	variable	3,97	Euribor año hipotecario	0,75	+	anual	BILBAO	1673	206	98	8235
2737	24-abr-07	2101	2095 0323 60 8506660575	168.500,00	164.223,85	24/06/2004	24/06/2034	FRANCES	mensual	variable	4,55	Euribor año hipotecario	0,75	+	anual	BILBAO	1657	536	76	2651
2738	24-abr-07	2101	2095 0074 60 8506662758	98.400,00	92.660,54	13/05/2004	13/05/2034	FRANCES	mensual	variable	4,11	Euribor año hipotecario	1,00	+	anual	BALMASEDA	876	67	111	3570-N
2739	24-abr-07	2101	2095 0055 60 8506663348	160.100,00	150.708,00	12/05/2004	12/05/2034	FRANCES	mensual	variable	4,11	Euribor año hipotecario	1,00	+	anual	GERNIKA-LUMO	1083	232	94	3882
2740	24-abr-07	2101	2095 0010 40 8506665613	108.000,00	101.534,94	18/05/2004	12/06/2034	FRANCES	mensual	variable	3,82	Euribor año hipotecario	0,60	+	anual	BILBAO	2579	1119	91	13960B
2741	24-abr-07	2101	2095 0150 70 8506665647	194.000,00	182.474,87	12/07/2004	12/07/2034	FRANCES	mensual	variable	3,81	Euribor año hipotecario	0,50	+	anual	DURANGO	1791	245	198	15381
2742	24-abr-07	2101	2095 0214 10 8506667547	101.082,00	95.031,68	15/06/2004	15/06/2034	FRANCES	mensual	variable	3,77	Euribor año hipotecario	0,55	+	anual	BILBAO	2610	1150	146	15114-B
2743	24-abr-07	2101	2095 0031 30 8506667756	210.350,00	198.670,99	28/07/2004	07/08/2034	FRANCES	mensual	variable	4,52	Euribor año hipotecario	0,60	+	anual	DURANGO	1872	85	176	6759
2744	24-abr-07	2101	2095 0214 10 8506668707	111.413,00	104.766,90	14/06/2004	14/06/2034	FRANCES	mensual	variable	3,82	Euribor año hipotecario	0,60	+	anual	BILBAO	0	1149	216	15052 B
2745	24-abr-07	2101	2095 0098 90 8506669837	250.000,00	186.797,32	21/05/2004	21/05/2034	FRANCES	mensual	variable	3,66	Euribor año hipotecario	0,55	+	anual	BARAKALDO	1206	915	60	48132
2746	24-abr-07	2101	2095 0233 10 8506669865	113.000,00	103.671,33	18/05/2004	18/05/2029	FRANCES	mensual	variable	3,71	Euribor año hipotecario	0,60	+	anual	BILBAO	2579	1119	146	13982B
2747	24-abr-07	2101	2095 0525 21 8506670321	190.800,00	178.925,01	06/05/2004	06/05/2034	FRANCES	mensual	variable	4,32	Euribor año hipotecario	0,60	+	anual	TOLEDO	1342	834	52	1/54293
2748	24-abr-07	2101	2095 0542 30 8506671002	132.000,00	121.073,95	06/10/2004	06/10/2026	FRANCES	mensual	variable	4,12	Euribor año hipotecario	0,50	+	anual	HARO	1855	288	175	24620
2749	24-abr-07	2101	2095 0238 20 8506671211	95.975,00	90.222,25	26/05/2004	26/05/2034	FRANCES	mensual	variable	4,42	Euribor año hipotecario	0,70	+	anual	SANTURTZI	1278	622	1	32695
2750	24-abr-07	2101	2095 0047 80 8506671469	72.440,00	68.430,18	15/07/2004	03/08/2034	FRANCES	mensual	variable	4,52	Euribor año hipotecario	0,60	+	anual	PORTUGALETE	1422	114	109	11354
2751	24-abr-07	2101	2095 0358 00 8506672707	50.250,00	46.290,53	27/05/2004	06/06/2029	FRANCES	mensual	variable	3,82	Euribor año hipotecario	0,60	+	anual	BILBAO	1	1478	76	50689
2752	24-abr-07	2101	2095 0221 30 8506673559	171.300,00	166.527,62	30/09/2004	30/09/2034	FRANCES	mensual	variable	4,91	Euribor año hipotecario	0,85	+	anual	PORTUGALETE	1112	125	51	8049
2753	24-abr-07	2101	2095 0479 30 8506674115	136.960,00	128.627,18	20/05/2004	20/05/2034	FRANCES	mensual	variable	4,42	Euribor año hipotecario	0,70	+	anual	MADRID	2390	1404	165	10352
2754	24-abr-07	2101	2095 0094 00 8506675824	186.000,00	175.149,18	22/07/2004	22/07/2034	FRANCES	mensual	variable	3,81	Euribor año hipotecario	0,50	+	anual	BILBAO	0	51	102	3017
2755	24-abr-07	2101	2095 0164 20 8506675989	120.600,00	113.068,84	11/05/2004	11/05/2034	FRANCES	mensual	variable	3,81	Euribor año hipotecario	0,50	+	anual	BILBAO	1423	59	113	963
2756	24-abr-07	2101	2095 0382 50 8506676486	84.140,00	73.022,97	24/05/2004	24/01/2031	FRANCES	mensual	variable	3,71	Euribor año hipotecario	0,60	+	anual	SANTURCE	1277	621	47	32575
2757	24-abr-07	2101	2095 0389 70 8506676564	138.000,00	130.398,95	20/05/2004	10/06/2034	FRANCES	mensual	variable	4,81	IRPH entidades	0,25	+	anual	TORRELAVEGA	1195	82	185	7237
2758	24-abr-07	2101	2095 0257 20 8506677437	105.000,00	98.800,13	18/06/2004	18/06/2034	FRANCES	mensual	variable	3,82	Euribor año hipotecario	0,60	+	anual	SANTURTZI	1114	458	3	7943
2759	24-abr-07	2101	2095 0037 00 8506678255	180.000,00	169.493,08	28/06/2004	05/07/2034	FRANCES	mensual	variable	3,81	Euribor año hipotecario	0,50	+	anual	BILBAO	0	111	175	5777
2760	24-abr-07	2101	2095 0495 10 8506680317	150.000,00	138.266,30	28/05/2004	01/06/2029	FRANCES	mensual	variable	4,50	Euribor año hipotecario	0,70	+	anual	MADRID	1273	273	38	15882
2761	24-abr-07	2101	2095 0503 90 8506680355	168.000,00	157.759,75	18/05/2004	18/05/2034	FRANCES	mensual	variable	3,71	Euribor año hipotecario	0,60	+	anual	TORRELAVEGA	1102	126	174	14951
2762	24-abr-07	2101	2095 0047 81 8506680931	100.000,00	93.364,04	20/10/2004	20/10/2034	FRANCES	mensual	variable	4,64	Euribor año hipotecario	0,55	+	anual	GERNIKA	1303	294	176	19285
2763	24-abr-07	2101	2095 0435 60 8506681169	77.445,00	72.412,52	28/10/2004	15/11/2029	FRANCES	mensual	variable	3,71	Euribor año hipotecario	0,60	+	anual	SANTANDER	2593	436	58	43478
2764	24-abr-07	2101	2095 0093 60 8506681359	168.000,00	157.788,27	08/06/2004	08/06/2034	FRANCES	mensual	variable	4,30	Euribor año hipotecario	0,50	+	anual	BILBAO	1541	771	46	6306
2765	24-abr-07	2101	2095 0525 20 8506685617	162.180,00	152.587,87	15/06/2004	15/06/2034	FRANCES	mensual	variable	4,50	Euribor año hipotecario	0,70	+	anual	TOLEDO	1411	903	36	57440
2766	24-abr-07	2101	2095 0111 20 8506687287	113.014,32	102.042,77	18/05/2004	18/05/2029	FRANCES	mensual	variable	3,71	Euribor año hipotecario	0,60	+	anual	BILBAO	2578	1118	201	13914B
2767	24-abr-07	2101	2095 0544 20 8506687973	116.800,00	110.319,51	06/07/2004	06/07/2034	FRANCES	mensual	variable	4,11	Euribor año hipotecario	0,80	+	anual	TORREVIEJA	2761	101	122	304309
2768	24-abr-07	2101	2095 0018 00 8506688466	86.265,00	81.060,57	14/06/2004	14/06/2034	FRANCES	mensual	variable	3,72	Euribor año hipotecario	0,50	+	anual	BILBAO	0	1147	156	14848-B
2769	24-abr-07	2101	2095 0094 00 8506689100	96.400,00	90.733,26	01/06/2004	01/06/2034	FRANCES	mensual	variable	3,92	Euribor año hipotecario	0,70	+	anual	SANTURCE	1277	621	113	32619
2770	24-abr-07	2101	2095 0040 60 8506689172	140.400,00	132.780,60	29/06/2004	09/07/2034	FRANCES	mensual	variable	4,31	Euribor año hipotecario	1,00	+	anual	DURANGO	1490	158	135	2453
2771	24-abr-07	2101	2095 0300 80 8506689698	147.700,00	139.128,46	02/06/2004	02/06/2034	FRANCES	mensual	variable	4,07	Euribor año hipotecario	0,85	+	anual	GERNIKA-LUMO	722	151	132	3258
2772	24-abr-07	2101	2095 0032 80 8506690492	42.500,00	35.710,67	21/05/2004	21/05/2019	FRANCES	mensual	variable	3,71	Euribor año hipotecario	0,60	+	anual	GERNIKA	1218	224	135	19007
2773	24-abr-07	2101	2095 0392 20 8506691895	96.162,00	92.064,41	07/02/2005	07/02/2035	FRANCES	mensual	variable	4,75	IRPH entidades	0,00	+	anual	VILLACARRIEDO	1142	98	170	8380
2774	24-abr-07	2101	2095 0281 70 8506691973	162.150,00	153.040,00	30/06/2004	30/06/2034	FRANCES	mensual	variable	4,60	Euribor año hipotecario	0,80	+	anual	BILBAO	0	404	176	19421
2775	24-abr-07	2101	2095 0094 00 8506692029	95.300,00	89.587,75	27/05/2004	27/05/2034	FRANCES	mensual	variable	4,42	Euribor año hipotecario	0,70	+	anual	SANTURTZI	1277	621	77	32585
2776	24-abr-07	2101	2095 0162 30 8506692090	97.741,00	92.214,25	13/07/2004	13/07/2034	FRANCES	mensual	variable	4,01	Euribor año hipotecario	0,70	+	anual	BILBAO	0	194	122	10866
2777	24-abr-07	2101	2095 0162 30 8506692126	97.741,00	92.214,25	13/07/2004	13/07/2034	FRANCES	mensual	variable	4,01	Euribor año hipotecario	0,70	+	anual	BILBAO	0	194	119	10861
2778	24-abr-07	2101	2095 0162 30 8506692145	97.672,00	92.149,15	13/07/2004	13/07/2034	FRANCES	mensual	variable	4,01	Euribor año hipotecario	0,70	+	anual	BILBAO	0	194	59	10841
2779	24-abr-07	2101	2095 0162 30 8506692164	97.672,00	92.292,28	13/07/2004	11/08/2034	FRANCES	mensual	variable	4,10	Euribor año hipotecario	0,70	+	anual	BILBAO	0	194	62	10842
2780	24-abr-07	2101	2095 0162 30 8506692198	97.741,00	92.214,25	14/07/2004	14/07/2034	FRANCES	mensual	variable	4,01	Euribor año hipotecario	0,70	+	anual	BILBAO	0	194	125	10807
2781	24-abr-07	2101	2095 0028 80 8506692219	97.741,00	92.214,25	13/07/2004	13/07/2034	FRANCES	mensual	variable	4,01	Euribor año hipotecario	0,70	+	anual	BILBAO	0	194	107	10861
2782	24-abr-07	2101	2095 0162 30 8506694098	97.672,00	92.149,15	13/07/2004	13/07/2034	FRANCES	mensual	variable	4,01	Euribor año hipotecario	0,70	+	anual	BILBAO	0	194	68	10844
2783	24-abr-07	2101	2095 0064 90 8506694104	143.000,00	134.774,53	16/06/2004	16/06/2034	FRANCES	mensual	variable	4,02	Euribor año hipotecario	0,80	+	anual	BILBAO	1815	355	176	10602
2784	24-abr-07	2101	2095 0150 70 8506694406	138.300,00	123.300,62	01/06/2004	01/05/2032	FRANCES	mensual	variable	3,87	Euribor año hipotecario	0,65	+	anual	DURANGO	1801	71	42	1414
2785	24-abr-07	2101	2095 0162 31 8506695551	97.672,00	92.149,15	13/07/2004	13/07/2034	FRANCES	mensual	variable	4,01	Euribor año hipotecario	0,70	+	anual	BILBAO	0	194	50	10838
2786	24-abr-07	2101	2095 0162 30 8506695813	97.672,00	92.143,29	14/07/2004	20/07/2034	FRANCES	mensual	variable	4,56	Euribor año hipotecario	0,70	+	anual	BILBAO	0	194	77	10847
2787	24-abr-07	2101	2095 0162 30 8506696076	97.741,00	92.208,23	14/07/2004	14/07/2034	FRANCES	mensual	variable	4,56	Euribor año hipotecario	0,70	+	anual	BILBAO	0	194	128	10868
2788	24-abr-07	2101	2095 0162 30 8506696120	97.741,00	92.375,55	13/07/2004	06/08/2034	FRANCES	mensual	variable	4,62	Euribor año hipotecario	0,70	+	anual	BILBAO	0	194	116	10864
2789	24-abr-07	2101	2095 0162 31 8506696141	97.741,00	92.208,23	14/07/2004	15/07/2034	FRANCES	mensual	variable	4,56	Euribor año hipotecario	0,70	+	anual	BILBAO	0	194	104	10860
2790	24-abr-07	2101	2095 0518 90 8506696665	78.000,00	73.394,28	21/06/2004	21/06/2034	FRANCES	mensual	variable	3,82	Euribor año hipotecario	0,60	+	anual	BENAGUACIL	1516	383	209	10760
2791	24-abr-07	2101	2095 0103 40 8506696933	198.000,00	194.271,94	14/05/2004	14/05/2034	FRANCES	mensual	variable	3,76	Euribor año hipotecario	0,65	+	anual	CASTRO URDIALES	591	490	85	45404
2792	24-abr-07	2101	2095 0070 80 8506697139	66.355,75	62.404,70	11/05/2004	11/05/2034	FRANCES	mensual	variable	3,91	Euribor año hipotecario	0,80	+	anual	BALMASEDA	1143	67	123	5675
2793	24-abr-07	2101	2095 0525 20 8506697177	168.300,00	158.098,75	14/06/2004	14/06/2034	FRANCES	mensual	variable	4,30	Euribor año hipotecario	0,50	+	anual	TOLEDO	1132	42	101	01/05/2533
2794	24-abr-07	2101	2095 0081 10 8506697713	108.000,00	101.568,35	02/06/2004	02/06/2034	FRANCES	mensual	variable	3,82	Euribor año hipotecario	0,60	+	anual	CASTRO-URDIALES	519	422	75	40386
2795	24-abr-07	2101	2095 0494 50 8506699442	53.080,00	40.686,53	25/05/2004	25/01/2027	FRANCES	mensual	variable	3,61	Euribor año hipotecario	0,50	+	anual	BARAKALDO	1300	995	124	43153
2796	24-abr-07	2101	2095 0356 10 8506699725	206.000,00	193.461,46	14/05/2004	14/05/2034	FRANCES	mensual	variable	4,47	Euribor año hipotecario	0,75	+	anual	BILBAO	2230	770	73	9107/A
2797	24-abr-07	2101	2095 0538 30 8506699803	150.000,00	145.939,73	20/05/2004	20/05/2034	FRANCES	mensual	variable	4,47	Euribor año hipotecario	0,75	+	anual	CIUDAD REAL	1629	201	24	15621
2798	24-abr-07	2101	2095 0399 40 8506699991	206.800,00	194.653,84	28/05/2004	28/05/2034	FRANCES	mensual	variable	3,66	Euribor año hipotecario	0,55	+	anual	BILBAO	0	228	98	7462
2799	24-abr-07	2101	2095 0539 80 8506703411	189.300,00	174.733,03	29/07/2004	29/08/2033	FRANCES	mensual	variable	4,46	Euribor año hipotecario	0,60	+	anual	MADRID	698	160	173	13506
2800	24-abr-07	2101	2095 0359 50 8506705480	122.535,00	115.721,17	03/08/2004	03/08/2034	FRANCES	mensual	variable	4,52	Euribor año hipotecario	0,60	+	anual	BILBAO	0	1157	26	15544B
2801	24-abr-07	2101	2095 0359 50 8506705725	79.700,00	75.529,52	29/09/2004	29/09/2034	FRANCES	mensual	variable	4,66	Euribor año hipotecario	0,60	+	anual	VILLARCAYO	2059	6	187	62
2802	24-abr-07	2101	2095 0359 51 8506706851	96.500,00	90.827,43	14/06/2004	14/06/2034	FRANCES	mensual	variable	3,92	Euribor año hipotecario	0,70	+	anual	BILBAO	2609	1149	16	14972/B
2803	24-abr-07	2101	2095 0321 70 8506707264	192.400,00	185.278,72	04/06/2004	04/12/2040	FRANCES	mensual	variable	4,40	Euribor año hipotecario	0,60	+	anual	GERNIKA	1188	219	149	2790
2804	24-abr-07	2101	2095 0262 70 8506707891	135.100,00	122.801,67	01/08/2004	01/06/2034	FRANCES	mensual	variable	4,45	Euribor año hipotecario	0,65	+	anual	ZARAGOZA	2853	925	11	13124/V
2805	24-abr-07	2101	2095 0386 30 8506708648	136.000,00	128.010,53	14/06/2004	14/06/2034	FRANCES	mensual	variable	3,87	Euribor año hipotecario	0,65	+	anual	CASTRO URDIALES	535	438	18	15103
2806	24-abr-07	2101	2095 0544 20 8506709071	30.000,00	28.435,02	16/08/2004	16/08/2034	FRANCES	mensual	variable	4,40	Euribor año hipotecario	1,00	+	anual	TORREVIEJA	1865	753	5	50030
2807	24-abr-07	2101	2095 0162 30 8506709179	97.633,00	92.112,44	14/07/2004	14/07/2034	FRANCES	mensual	variable	4,01	Euribor año hipotecario	0,70	+	anual	BILBAO	0	194	110	10862
2808	24-abr-07	2101	2095 0063 40 8506710693	150.000,00	141.236,39	07/06/2004	07/06/2034	FRANCES	mensual	variable	4,55	Euribor año hipotecario	0,75	+	anual	PORTUGALETE	1210	396	215	1975
2809	24-abr-07	2101	2095 0264 60 8506710733	258.800,00	232.178,39	17/06/2004	17/06/2024	FRANCES	mensual	variable	4,22	Euribor año hipotecario	1,00	+	anual	BARCELONA	2751	1044	61	20437
2810	24-abr-07	2101	2095 0095 50 8506710767	191.000,00	179.399,03	28/05/2004	28/05/2034	FRANCES	mensual	variable	3,61	Euribor año hipotecario	0,50	+	anual	BILBAO	1831	387	151	20509
2811	24-abr-07	2101	2095 0542 30 8506710898	105.380,00	98.884,99	11/05/2004	11/05/2034	FRANCES	mensual	variable	3,71	Euribor año hipotecario	0,60	+	anual	HARO	1797	72	143	7473
2812	24-abr-07	2101	2095 0060 00 8506712726	84.000,00	73.045,21	14/07/2004	14/03/2031	FRANCES	mensual	variable	4,01	Euribor año hipotecario	0,70	+	anual	BILBAO	0	194	56	10840
2813	24-abr-07	2101	2095 0508 10 8506712901	112.965,00	106.832,40	03/08/2004	03/08/2034	FRANCES	mensual	variable	4,67	Euribor año hipotecario	0,75	+	anual	MADRID	1622	1610	35	63359
2814	24-abr-07	2101	2095 0326 10 8506714854	180.000,00	170.756,82	26/10/2004	26/10/2034	FRANCES	mensual	variable	4,12	Euribor año hipotecario	0,50	+	anual	DURANGO	1899	77	7	6086
2815	24-abr-07	2101	2095 0000 70 8506715839	252.500,00	237.336,68	25/05/2004	29/05/2034	FRANCES	mensual	variable	3,61	Euribor año hipotecario	0,50	+	anual	BILBO	1	55	75	2713
2816	24-abr-07	2101	2095 0063 40 8506717418	95.979,00	87.276,18	24/05/2004	24/05/2034	FRANCES	mensual	variable	3,71	Euribor año hipotecario	0,60	+	anual	SANTURTZI	1277	621	212	32685
2817	24-abr-07	2101	2095 0090 20 8506717836	104.000,00	97.983,10	04/06/2004	04/06/2034	FRANCES	mensual	variable	4,02	Euribor año hipotecario	0,80	+	anual	PORTUGALETE	1430	218	163	13402
2818	24-abr-07	2101	2095 0094 00 8506718785	96.300,00	90.527,74	25/05/2004	25/05/2034	FRANCES	mensual	variable	4,42	Euribor año hipotecario	0,70	+	anual	SANTURCE	1277	621	178	332661

Auto numérico	Fecha Informacion	Entidad	Certificado de Transmisión de Hipoteca	Importe Inicial	Saldo Vivo	Fecha Formalizacion	Fecha Finalizacion	Tipo Amortizacion	Frecuencia Cobro	Interes f/v	Tipo Interes Actual	Indice de referencia	Margen s/Indice	Margen +/-	Frecuencia Rev Tipo	Registro Propiedad	Tomo	Libro	Folio	Finca
2819	24-abr-07	2101	2095 0048 20 8506719054	195.328,00	183.455,12	16/06/2004	16/06/2034	FRANCES	mensual	variable	4,30	Euribor año hipotecario	0,50	+	anual	BILBAO	1669	323	39	9765
2820	24-abr-07	2101	2095 0095 50 8506719453	180.000,00	169.151,27	24/05/2004	24/05/2034	FRANCES	mensual	variable	3,71	Euribor año hipotecario	0,60	+	anual	BILBAO	1831	387	127	20493
2821	24-abr-07	2101	2095 0533 01 8506720741	192.400,00	182.656,44	28/05/2004	28/01/2041	FRANCES	mensual	variable	4,10	Euribor año hipotecario	0,70	+	anual	MADRID	2722	2722	104	11473
2822	24-abr-07	2101	2095 0056 00 8506720910	144.560,00	136.231,16	31/05/2004	31/05/2034	FRANCES	mensual	variable	3,76	IRPH entidades	0,00	+	anual	PORTUGALETE	1409	215	65	13559
2823	24-abr-07	2101	2095 0236 30 8506720978	71.689,00	60.115,26	14/09/2004	14/04/2023	FRANCES	mensual	variable	4,14	Euribor año hipotecario	0,60	+	anual	BARAKALDO	1283	980	150	35489/A
2824	24-abr-07	2101	2095 0279 60 8506721061	156.500,00	147.886,31	08/07/2004	08/07/2034	FRANCES	mensual	variable	4,16	Euribor año hipotecario	0,85	+	anual	GERNIKA-LUMO	1307	297	153	4333
2825	24-abr-07	2101	2095 0306 50 8506721441	126.480,00	119.365,46	26/05/2004	26/05/2034	FRANCES	mensual	variable	4,11	Euribor año hipotecario	1,00	+	anual	BILBAO	1714	254	11	8029-B
2826	24-abr-07	2101	2095 0005 10 8506722430	84.285,79	79.524,00	29/06/2004	29/06/2034	FRANCES	mensual	variable	3,92	Euribor año hipotecario	0,70	+	anual	BILBAO	2604	1144	131	14672B
2827	24-abr-07	2101	2095 0318 10 8506723964	109.500,00	103.371,85	04/08/2004	04/08/2034	FRANCES	mensual	variable	4,00	Euribor año hipotecario	0,60	+	anual	BILBAO	2616	1156	201	15524B
2828	24-abr-07	2101	2095 0276 20 8506725368	122.700,00	115.481,50	03/06/2004	05/06/2034	FRANCES	mensual	variable	3,72	Euribor año hipotecario	0,50	+	anual	SANTO?A	1717	106	52	11196
2829	24-abr-07	2101	2095 0276 20 8506725577	126.000,00	118.791,52	09/06/2004	05/07/2034	FRANCES	mensual	variable	3,81	Euribor año hipotecario	0,50	+	anual	SANTO?A	1717	106	51	11195
2830	24-abr-07	2101	2095 0028 80 8506725689	159.300,00	156.480,33	03/06/2004	03/06/2034	FRANCES	mensual	variable	4,12	Euribor año hipotecario	0,90	+	anual	BILBAO	1121	354	209	8253
2831	24-abr-07	2101	2095 0186 60 8506726323	95.247,00	89.580,67	24/05/2004	03/06/2034	FRANCES	mensual	variable	4,50	Euribor año hipotecario	0,70	+	anual	SANTURTZI	1278	622	4	32697
2832	24-abr-07	2101	2095 0528 60 8506727838	112.700,00	106.518,50	02/07/2004	02/07/2034	FRANCES	mensual	variable	4,71	Euribor año hipotecario	0,85	+	anual	ILLESCAS	1798	67	57	2419
2833	24-abr-07	2101	2095 0338 81 8506729651	240.000,00	226.475,44	16/06/2004	02/07/2034	FRANCES	mensual	variable	4,56	Euribor año hipotecario	0,70	+	anual	COLMENAR VIEJO	875	302	8	14346
2834	24-abr-07	2101	2095 0358 01 8506729841	52.000,00	48.005,93	24/06/2004	24/06/2029	FRANCES	mensual	variable	4,40	Euribor año hipotecario	0,60	+	anual	BILBAO	1655	1485	71	50819
2835	24-abr-07	2101	2095 0087 70 8506729909	130.800,00	123.155,06	18/06/2004	18/06/2034	FRANCES	mensual	variable	3,92	Euribor año hipotecario	0,70	+	anual	BARAKALDO	885	212	118	4757
2836	24-abr-07	2101	2095 0112 71 8506730061	259.500,00	243.718,56	18/06/2004	18/06/2034	FRANCES	mensual	variable	3,72	Euribor año hipotecario	0,50	+	anual	BILBAO	0	212	219	15457
2837	24-abr-07	2101	2095 0084 30 8506730376	90.000,00	84.766,55	02/07/2004	10/07/2034	FRANCES	mensual	variable	4,41	Euribor año hipotecario	0,55	+	anual	BARAKALDO	1304	999	210	43469
2838	24-abr-07	2101	2095 0119 90 8506730416	191.100,00	184.383,88	27/07/2004	27/07/2034	FRANCES	mensual	variable	4,01	Euribor año hipotecario	0,70	+	anual	BILBAO	0	848	34	18263
2839	24-abr-07	2101	2095 0388 20 8506730606	180.000,00	169.656,73	02/07/2004	02/07/2034	FRANCES	mensual	variable	4,41	Euribor año hipotecario	0,55	+	anual	BILBAO	0	111	178	5778
2840	24-abr-07	2101	2095 0094 00 8506730703	95.900,00	75.356,94	25/05/2004	25/05/2034	FRANCES	mensual	variable	4,42	Euribor año hipotecario	0,70	+	anual	SANTURTZI	1277	621	56	32581
2841	24-abr-07	2101	2095 0212 00 8506731194	157.600,00	153.566,14	10/06/2004	10/06/2034	FRANCES	mensual	variable	4,55	Euribor año hipotecario	0,75	+	anual	BILBAO	1199	310	18	20508
2842	24-abr-07	2101	2095 0349 80 8506732046	166.000,00	157.167,84	28/09/2004	28/09/2034	FRANCES	mensual	variable	4,04	Euribor año hipotecario	0,50	+	anual	BILBAO	2672	1212	112	18372-B
2843	24-abr-07	2101	2095 0319 60 8506733586	144.000,00	135.954,44	26/07/2004	26/07/2034	FRANCES	mensual	variable	3,91	Euribor año hipotecario	0,60	+	anual	BARAKALDO	1336	1026	139	28628
2844	24-abr-07	2101	2095 0130 21 8506733841	143.850,00	135.887,39	13/08/2004	13/08/2034	FRANCES	mensual	variable	4,52	Euribor año hipotecario	0,60	+	anual	GERNIKA	1300	269	1	7527
2845	24-abr-07	2101	2095 0504 30 8506734385	120.000,00	112.884,33	02/06/2004	02/06/2034	FRANCES	mensual	variable	3,92	Euribor año hipotecario	0,70	+	anual	GETAFE	1052	240	202	19428
2846	24-abr-07	2101	2095 0517 40 8506734708	221.000,00	211.443,05	20/09/2004	04/03/2041	FRANCES	mensual	variable	4,24	Euribor año hipotecario	0,70	+	anual	MADRID	2693	1	54	11020
2847	24-abr-07	2101	2095 0065 30 8506736500	101.800,00	95.815,88	03/06/2004	03/06/2034	FRANCES	mensual	variable	3,92	Euribor año hipotecario	0,70	+	anual	SANTURTZI	1277	621	161	32651
2848	24-abr-07	2101	2095 0136 10 8506737371	62.500,00	61.866,44	11/06/2004	11/06/2034	FRANCES	mensual	variable	4,07	Euribor año hipotecario	0,85	+	anual	GERNIKA-LUMO	1287	267	100	17418
2849	24-abr-07	2101	2095 0319 60 8506738263	104.150,00	97.882,64	17/06/2004	17/06/2034	FRANCES	mensual	variable	4,40	Euribor año hipotecario	0,60	+	anual	BARAKALDO	1309	1002	221	43777
2850	24-abr-07	2101	2095 0317 70 8506738297	166.000,00	156.049,42	16/06/2004	16/06/2034	FRANCES	mensual	variable	3,87	Euribor año hipotecario	0,65	+	anual	BARAKALDO	858	653	94	26220-B
2851	24-abr-07	2101	2095 0306 50 8506738341	107.000,00	98.526,82	23/06/2004	23/06/2029	FRANCES	mensual	variable	4,35	Euribor año hipotecario	0,55	+	anual	BARAKALDO	1308	1001	32	43501
2852	24-abr-07	2101	2095 0065 30 8506738415	159.990,00	150.783,10	06/07/2004	06/07/2034	FRANCES	mensual	variable	4,41	Euribor año hipotecario	0,55	+	anual	CASTRO-URDIALES	622	519	206	47521
2853	24-abr-07	2101	2095 0000 71 8506738611	96.800,00	86.397,60	15/06/2004	15/06/2024	FRANCES	mensual	variable	4,40	Euribor año hipotecario	0,60	+	anual	BILBAO	2608	1148	111	14920-B
2854	24-abr-07	2101	2095 0061 50 8506738848	96.375,00	90.703,81	26/05/2004	26/05/2034	FRANCES	mensual	variable	3,81	Euribor año hipotecario	0,70	+	anual	SANTURTZI	1277	621	128	32629
2855	24-abr-07	2101	2095 0007 90 8506739330	270.000,00	253.839,06	04/06/2004	04/06/2034	FRANCES	mensual	variable	3,77	Euribor año hipotecario	0,55	+	anual	BILBAO	0	404	16	3894
2856	24-abr-07	2101	2095 0113 10 8506739404	78.100,00	72.089,50	04/06/2004	04/06/2029	FRANCES	mensual	variable	3,92	Euribor año hipotecario	0,70	+	anual	BILBO	1312	376	78	25552/A
2857	24-abr-07	2101	2095 0186 60 8506740120	81.800,00	77.150,00	24/06/2004	05/07/2034	FRANCES	mensual	variable	4,05	IRPH entidades	0,00	+	anual	SANTURTZI	1271	615	107	4439
2858	24-abr-07	2101	2095 0555 41 8506741451	240.000,00	184.307,19	02/07/2004	02/07/2034	FRANCES	mensual	variable	3,81	Euribor año hipotecario	0,50	+	anual	BILBAO	2183	1449	86	31484
2859	24-abr-07	2101	2095 0043 10 8506742068	120.000,00	113.109,13	18/06/2004	18/06/2034	FRANCES	mensual	variable	3,85	IRPH entidades	0,00	+	anual	GERNIKA-LUMO	1257	44	195	1057
2860	24-abr-07	2101	2095 0079 90 8506742132	192.323,00	162.354,19	21/06/2004	21/04/2030	FRANCES	mensual	variable	3,92	Euribor año hipotecario	0,70	+	anual	CASTRO-URDIALES	719	611	108	36866
2861	24-abr-07	2101	2095 0382 50 8506742166	157.800,00	148.820,10	25/06/2004	25/06/2034	FRANCES	mensual	variable	3,82	Euribor año hipotecario	0,60	+	anual	SANTURTZI	1032	376	54	19313
2862	24-abr-07	2101	2095 0190 60 8506742696	99.350,00	93.394,87	26/05/2004	26/05/2034	FRANCES	mensual	variable	4,42	Euribor año hipotecario	0,70	+	anual	SANTURTZI	1277	621	200	32677
2863	24-abr-07	2101	2095 0370 90 8506743307	93.000,00	87.501,09	24/05/2004	05/06/2034	FRANCES	mensual	variable	4,50	Euribor año hipotecario	0,70	+	anual	SANTURTZI	1277	621	107	32615
2864	24-abr-07	2101	2095 0438 10 8506745984	106.959,00	100.533,71	14/06/2004	14/06/2034	FRANCES	mensual	variable	4,40	Euribor año hipotecario	0,60	+	anual	BILBAO	2609	1149	101	15006B
2865	24-abr-07	2101	2095 0126 20 8506746443	107.000,00	100.572,24	14/06/2004	14/06/2034	FRANCES	mensual	variable	4,40	Euribor año hipotecario	0,60	+	anual	BILBAO	2609	1149	126	15016/B
2866	24-abr-07	2101	2095 0065 30 8506746935	97.000,00	91.202,58	27/05/2004	27/05/2034	FRANCES	mensual	variable	4,42	Euribor año hipotecario	0,70	+	anual	SANTURTZI	1277	621	215	32687
2867	24-abr-07	2101	2095 0065 30 8506746992	78.000,00	73.338,19	27/05/2004	27/05/2034	FRANCES	mensual	variable	4,42	Euribor año hipotecario	0,70	+	anual	SANTURTZI	1277	621	65	32567
2868	24-abr-07	2101	2095 0089 60 8506747071	101.400,00	80.451,79	25/05/2004	25/05/2034	FRANCES	mensual	variable	4,42	Euribor año hipotecario	0,70	+	anual	SANTURTZI	1277	621	119	32623
2869	24-abr-07	2101	2095 0430 30 8506749896	174.400,00	165.120,77	29/09/2004	29/09/2034	FRANCES	mensual	variable	4,04	Euribor año hipotecario	0,50	+	anual	CASTRO URDIALES	692	585	83	51395
2870	24-abr-07	2101	2095 0523 30 8506750097	156.000,00	144.086,78	10/06/2004	10/06/2029	FRANCES	mensual	variable	4,02	Euribor año hipotecario	0,80	+	anual	ALCALA DE HENARES	3538	69	76	5312
2871	24-abr-07	2101	2095 0524 80 8506750969	102.000,00	96.176,71	02/07/2004	02/07/2034	FRANCES	mensual	variable	4,46	Euribor año hipotecario	0,60	+	anual	PINTO	729	254	59	17305
2872	24-abr-07	2101	2095 0078 40 8506751943	142.000,00	133.494,76	16/06/2004	16/06/2034	FRANCES	mensual	variable	3,82	Euribor año hipotecario	0,60	+	anual	BALMASEDA	1145	140	160	11601
2873	24-abr-07	2101	2095 0196 31 8506752271	109.286,00	102.674,00	14/06/2004	14/06/2034	FRANCES	mensual	variable	3,72	Euribor año hipotecario	0,50	+	anual	BALMASEDA	1145	140	133	11592
2874	24-abr-07	2101	2095 0078 40 8506752402	109.413,96	100.870,79	15/06/2004	15/06/2029	FRANCES	mensual	variable	3,82	Euribor año hipotecario	0,60	+	anual	BALMASEDA	1145	140	124	11589
2875	24-abr-07	2101	2095 0078 40 8506752590	120.000,00	112.791,62	15/06/2004	15/06/2034	FRANCES	mensual	variable	3,82	Euribor año hipotecario	0,60	+	anual	BALMASEDA	1145	140	186	11603
2876	24-abr-07	2101	2095 0254 90 8506754788	75.266,00	67.539,49	16/07/2004	16/07/2024	FRANCES	mensual	variable	3,96	Euribor año hipotecario	0,65	+	anual	BILBAO	0	57	73	4685
2877	24-abr-07	2101	2095 0518 90 8506755762	158.600,00	149.235,26	16/06/2004	16/06/2034	FRANCES	mensual	variable	3,82	Euribor año hipotecario	0,60	+	anual	BENAGUASIL	1518	384	12	24161
2878	24-abr-07	2101	2095 0065 30 8506755929	95.237,00	89.600,36	31/05/2004	31/05/2034	FRANCES	mensual	variable	3,81	Euribor año hipotecario	0,70	+	anual	SANTURTZI	1277	621	179	32663
2879	24-abr-07	2101	2095 0369 20 8506758725	268.200,00	252.302,20	18/06/2004	18/06/2034	FRANCES	mensual	variable	4,45	Euribor año hipotecario	0,65	+	anual	GERNIKA-LUMO	1284	49	1	1319
2880	24-abr-07	2101	2095 0222 80 8506758744	125.120,00	118.325,81	24/02/2005	05/03/2030	FRANCES	mensual	variable	4,81	IRPH entidades	0,00	+	anual	BILBO	1517	237	117	12722
2881	24-abr-07	2101	2095 0111 20 8506760407	89.000,00	83.615,37	14/06/2004	14/06/2034	FRANCES	mensual	variable	3,72	Euribor año hipotecario	0,50	+	anual	BILBAO	2609	1149	111	15010/B
2882	24-abr-07	2101	2095 0522 90 8506762516	160.000,00	150.797,70	22/06/2004	03/07/2034	FRANCES	mensual	variable	4,46	Euribor año hipotecario	0,60	+	anual	MAJADAHONDA	2750	118	106	4527
2883	24-abr-07	2101	2095 0111 20 8506762573	112.163,00	105.502,35	14/06/2004	14/06/2034	FRANCES	mensual	variable	3,82	Euribor año hipotecario	0,60	+	anual	BILBAO	2609	1149	46	14984B
2884	24-abr-07	2101	2095 0225 10 8506763144	96.500,00	90.767,48	01/06/2004	01/06/2034	FRANCES	mensual	variable	4,50	Euribor año hipotecario	0,70	+	anual	SANTURTZI	1277	621	50	32577
2885	24-abr-07	2101	2095 0236 30 8506763275	102.000,00	96.068,56	16/06/2004	16/06/2034	FRANCES	mensual	variable	3,97	Euribor año hipotecario	0,75	+	anual	BILBAO	1931	1877	87	10700
2886	24-abr-07	2101	2095 0504 30 8506763636	150.253,00	141.854,85	28/06/2004	28/06/2034	FRANCES	mensual	variable	3,97	Euribor año hipotecario	0,75	+	anual	LEGANES	1462	620	215	41896
2887	24-abr-07	2101	2095 0302 70 8506765044	242.000,00	227.482,43	22/06/2004	22/06/2034	FRANCES	mensual	variable	3,72	Euribor año hipotecario	0,50	+	anual	BILBO	1	161	76	10338
2888	24-abr-07	2101	2095 0436 00 8506765823	73.900,00	69.607,92	01/07/2004	03/07/2034	FRANCES	mensual	variable	3,96	Euribor año hipotecario	0,55	+	anual	BARAKALDO	1309	1002	74	43679
2889	24-abr-07	2101	2095 0130 20 8506766257	216.300,00	198.954,43	23/06/2004	23/06/2024	FRANCES	mensual	variable	4,85	IRPH entidades	1,00	+	anual	GERNIKA-LUMO	640	149	124	12525
2890	24-abr-07	2101	2095 0022 00 8506766373	75.697,00	70.325,76	14/07/2004	14/07/2029	FRANCES	mensual	variable	4,16	Euribor año hipotecario	0,85	+	anual	BILBAO	0	57	64	4682
2891	24-abr-07	2101	2095 0358 00 8506766388	46.000,00	39.414,94	05/08/2004	07/08/2019	FRANCES	mensual	variable	4,75	IRPH entidades	0,00	+	anual	BILBAO	1852	1485	146	50839
2892	24-abr-07	2101	2095 0389 70 8506767212	97.399,00	92.164,98	22/06/2004	10/07/2034	FRANCES	mensual	variable	4,90	IRPH entidades	0,25	+	anual	TORRELAVEGA	919	156	114	13439
2893	24-abr-07	2101	2095 0546 10 8506767586	77.000,00	72.559,80	28/05/2004	05/06/2034	FRANCES	mensual	variable	4,65	Euribor año hipotecario	0,85	+	anual	LOGRO?O	1341	1341	74	18312
2894	24-abr-07	2101	2095 0136 10 8506767607	69.000,00	68.073,20	25/08/2004	25/08/2034	FRANCES	mensual	variable	3,90	Euribor año hipotecario	0,50	+	anual	GERNIKA	1284	49	190	3134
2895	24-abr-07	2101	2095 0136 10 8506767626	94.270,00	93.068,62	27/08/2004	06/09/2034	FRANCES	mensual	variable	4,04	Euribor año hipotecario	0,50	+	anual	GERNIKA	1284	49	199	3137
2896	24-abr-07	2101	2095 0470 21 8506767841	122.240,00	115.101,57	15/06/2004	15/06/2034	FRANCES	mensual	variable	4,50	Euribor año hipotecario	0,70	+	anual	ARANJUEZ	2195	395	50	11492
2897	24-abr-07	2101	2095 0317 71 8506769361	114.000,00	107.582,67	30/06/2004	30/06/2034	FRANCES	mensual	variable	3,87	Euribor año hipotecario	0,65	+	anual	BARAKALDO	1313	1006	3	17824
2898	24-abr-07	2101	2095 0539 80 8506769467	187.000,00	177.845,63	11/06/2004	11/06/2034	FRANCES	mensual	variable	4,50	Euribor año hipotecario	0,70	+	anual	MADRID	82	82	18	5684
2899	24-abr-07	2101	2095 0350 40 8506769754	110.147,00	104.593,04	10/11/2004	10/11/2034	FRANCES	mensual	variable	4,32	Euribor año hipotecario	0,60	+	anual	BILBAO	2657	1197	61	18.070-B
2900	24-abr-07	2101	2095 0238 20 8506769910	161.040,00	152.024,05	02/07/2004	10/07/2034	FRANCES	mensual	variable	4,61	Euribor año hipotecario	0,75	+	anual	CASTRO-URDIALES	419	332	44	33434
2901	24-abr-07	2101	2095 0555 40 8506770086	93.900,00	74.258,26	07/06/2004	07/11/2022	FRANCES	mensual	variable	3,82	Euribor año hipotecario	0,60	+	anual	SANTURTZI	1277	621	71	32591

Auto numérico	Fecha Informacion	Entidad	Certificado de Transmisión de Hipoteca	Importe Inicial	Saldo Vivo	Fecha Formalizacion	Fecha Finalizacion	Tipo Amortizacion	Frecuencia Cobro	Interes f/v	Tipo Interes Actual	Indice de referencia	Margen -s/Indice	Margen +/-	Frecuencia Rev Tipo	Registro Propiedad	Tomo	Libro	Folio	Finca
2902	24-abr-07	2101	2095 0162 30 8506770183	102.200,00	96.387,05	08/07/2004	08/07/2034	FRANCES	mensual	variable	4,01	Euribor año hipotecario	0,70	+	anual	BILBAO	1481	168	139	9797
2903	24-abr-07	2101	2095 0318 10 8506770578	111.000,00	104.574,59	08/07/2004	08/07/2034	FRANCES	mensual	variable	4,41	Euribor año hipotecario	0,55	+	anual	BARAKALDO	1308	1001	212	43621
2904	24-abr-07	2101	2095 0526 60 8506770850	120.000,00	113.139,85	16/06/2004	16/06/2034	FRANCES	mensual	variable	4,75	Euribor año hipotecario	0,95	+	anual	ILLESCAS	1604	100	84	7812
2905	24-abr-07	2101	2095 0389 70 8506771590	81.136,00	76.751,94	07/07/2004	10/07/2034	FRANCES	mensual	variable	4,80	IRPH entidades	0,15	+	anual	TORRELAVEGA	1517	711	161	22916
2906	24-abr-07	2101	2095 0243 70 8506772351	110.976,00	104.498,27	29/06/2004	29/06/2034	FRANCES	mensual	variable	4,40	Euribor año hipotecario	0,60	+	anual	BILBAO	2604	1144	121	14668B
2907	24-abr-07	2101	2095 0320 20 8506772765	83.000,00	78.337,24	29/07/2004	29/07/2034	FRANCES	mensual	variable	3,91	Euribor año hipotecario	0,60	+	anual	GERNIKA	1275	286	35	18887
2908	24-abr-07	2101	2095 0525 20 8506773336	228.300,00	214.620,91	17/06/2004	17/06/2034	FRANCES	mensual	variable	4,40	Euribor año hipotecario	0,60	+	anual	ARGANDA DEL REY	2167	485	111	34540
2909	24-abr-07	2101	2095 0028 80 8506773448	141.920,00	133.361,38	16/06/2004	16/06/2034	FRANCES	mensual	variable	4,35	Euribor año hipotecario	0,55	+	anual	CASTRO-URDIALES	583	483	194	45048
2910	24-abr-07	2101	2095 0162 30 8506775177	159.629,00	150.264,49	30/06/2004	30/06/2034	FRANCES	mensual	variable	3,72	Euribor año hipotecario	0,50	+	anual	BILBO	1	195	120	10918
2911	24-abr-07	2101	2095 0018 00 8506775538	108.000,00	101.807,90	28/06/2004	28/06/2034	FRANCES	mensual	variable	4,50	Euribor año hipotecario	0,70	+	anual	SANTO?A	1368	64	117	6126
2912	24-abr-07	2101	2095 0506 20 8506775616	130.000,00	122.503,53	18/06/2004	18/06/2034	FRANCES	mensual	variable	4,65	Euribor año hipotecario	0,85	+	anual	LEGANES	1199	357	146	25596
2913	24-abr-07	2101	2095 0047 80 8506776297	92.400,00	87.431,77	02/12/2004	03/08/2034	FRANCES	mensual	variable	3,82	Euribor año hipotecario	0,60	+	anual	BILBAO	2666	1206	36	11775-A
2914	24-abr-07	2101	2095 0300 80 8506776449	76.635,00	72.266,95	12/07/2004	12/07/2034	FRANCES	mensual	variable	3,96	Euribor año hipotecario	0,65	+	anual	BILBAO	0	57	31	4671
2915	24-abr-07	2101	2095 0279 60 8506776877	58.600,00	55.165,65	12/07/2004	12/07/2034	FRANCES	mensual	variable	3,96	Euribor año hipotecario	0,65	+	anual	BILBAO	0	57	57	4683
2916	24-abr-07	2101	2095 0078 40 8506776717	109.287,24	102.731,10	14/06/2004	14/06/2034	FRANCES	mensual	variable	3,72	Euribor año hipotecario	0,50	+	anual	BALMASEDA	1145	140	149	11597
2917	24-abr-07	2101	2095 0080 50 8506776774	76.160,00	71.766,51	01/07/2004	01/07/2034	FRANCES	mensual	variable	4,46	Euribor año hipotecario	0,60	+	anual	BARAKALDO	1309	1002	60	43683
2918	24-abr-07	2101	2095 0119 90 8506777229	95.000,00	89.683,42	03/08/2004	03/08/2034	FRANCES	mensual	variable	4,00	Euribor año hipotecario	0,60	+	anual	BILBAO	2617	1157	76	15564/B
2919	24-abr-07	2101	2095 0111 20 8506778655	171.200,00	161.243,91	24/06/2004	24/06/2034	FRANCES	mensual	variable	3,72	Euribor año hipotecario	0,50	+	anual	BILBAO	0	89	81	3421
2920	24-abr-07	2101	2095 0000 70 8506779319	115.216,00	100.269,97	14/06/2004	14/02/2031	FRANCES	mensual	variable	3,82	Euribor año hipotecario	0,60	+	anual	BILBAO	0	1148	176	14946 B
2921	24-abr-07	2101	2095 0473 61 8506781161	138.000,00	130.425,06	22/07/2004	01/08/2034	FRANCES	mensual	variable	4,52	Euribor año hipotecario	0,60	+	semestral	ALCALA DE HENARES	3354	41	158	977
2922	24-abr-07	2101	2095 0479 30 8506781404	172.600,00	162.832,04	28/06/2004	28/06/2034	FRANCES	mensual	variable	4,60	Euribor año hipotecario	0,80	+	anual	ALCALA DE HENARES	3730	175	194	16272
2923	24-abr-07	2101	2095 0100 00 8506783323	164.500,00	154.841,73	22/06/2004	04/07/2034	FRANCES	mensual	variable	3,81	Euribor año hipotecario	0,50	+	anual	BILBAO	1546	86	200	6398
2924	24-abr-07	2101	2095 0466 20 8506783547	90.000,00	84.962,26	28/07/2004	28/07/2034	FRANCES	mensual	variable	4,41	Euribor año hipotecario	0,55	+	anual	ORIHUELA	2091	1613	115	127193
2925	24-abr-07	2101	2095 0365 40 8506785164	106.000,00	98.319,82	03/08/2004	03/08/2029	FRANCES	mensual	variable	4,10	Euribor año hipotecario	0,70	+	anual	BILBAO	2616	1156	171	15512/B
2926	24-abr-07	2101	2095 0037 00 8506785301	156.000,00	147.209,12	01/07/2004	15/07/2034	FRANCES	mensual	variable	4,56	Euribor año hipotecario	0,70	+	anual	BILBO	1	112	120	1354
2927	24-abr-07	2101	2095 0546 10 8506787201	120.000,00	116.028,93	03/08/2004	05/06/2024	FRANCES	mensual	variable	4,55	Euribor año hipotecario	0,75	+	anual	LOGRO?O	1	1419	57	7961
2928	24-abr-07	2101	2095 0028 80 8506787940	186.313,00	181.939,01	19/08/2004	19/08/2034	FRANCES	mensual	variable	4,67	Euribor año hipotecario	0,75	+	anual	BILBO	1	540	75	14168
2929	24-abr-07	2101	2095 0161 90 8506788127	97.740,00	92.213,25	13/07/2004	13/07/2034	FRANCES	mensual	variable	4,01	Euribor año hipotecario	0,70	+	anual	BILBAO	0	194	113	10863
2930	24-abr-07	2101	2095 0106 80 8506789397	88.400,00	83.900,55	10/11/2004	15/11/2034	FRANCES	mensual	variable	4,22	Euribor año hipotecario	0,50	+	anual	BILBAO	2657	1197	26	18.048-B
2931	24-abr-07	2101	2095 0106 80 8506790212	88.000,00	83.491,10	10/11/2004	10/11/2034	FRANCES	mensual	variable	4,22	Euribor año hipotecario	0,50	+	anual	BILBAO	2659	1199	26	18.228-B
2932	24-abr-07	2101	2095 0369 20 8506790305	90.000,00	84.599,67	15/06/2004	15/06/2034	FRANCES	mensual	variable	4,40	Euribor año hipotecario	0,60	+	anual	BILBAO	2605	1145	216	14782/B
2933	24-abr-07	2101	2095 0070 80 8506790742	148.720,00	140.029,64	20/07/2004	20/07/2034	FRANCES	mensual	variable	4,36	Euribor año hipotecario	0,50	+	anual	SANTURTZI	1286	630	116	33546
2934	24-abr-07	2101	2095 0380 60 8506793568	156.265,00	147.398,06	25/06/2004	25/06/2034	FRANCES	mensual	variable	3,82	Euribor año hipotecario	0,60	+	anual	SANTO?A	1606	29	210	3625
2935	24-abr-07	2101	2095 0225 10 8506796193	150.000,00	141.347,75	30/06/2004	30/06/2034	FRANCES	mensual	variable	3,92	Euribor año hipotecario	0,70	+	anual	BARAKALDO	1339	1027	24	25674/B
2936	24-abr-07	2101	2095 0087 70 8506796569	57.950,00	54.601,03	16/07/2004	16/07/2034	FRANCES	mensual	variable	3,91	Euribor año hipotecario	0,60	+	anual	BILBAO	0	57	115	4699
2937	24-abr-07	2101	2095 0394 10 8506796860	96.160,00	90.921,72	29/07/2004	29/07/2034	FRANCES	mensual	variable	4,16	Euribor año hipotecario	0,85	+	anual	BILBAO	2258	798	225	2099A
2938	24-abr-07	2101	2095 0130 20 8506797408	126.000,00	119.009,17	07/07/2004	07/07/2034	FRANCES	mensual	variable	4,11	Euribor año hipotecario	0,60	+	anual	GERNIKA-LUMO	988	211	184	15226
2939	24-abr-07	2101	2095 0106 80 8506797427	110.000,00	104.737,27	15/11/2004	07/12/2034	FRANCES	mensual	variable	4,40	Euribor año hipotecario	0,60	+	anual	BILBAO	2657	1197	126	18.068-B
2940	24-abr-07	2101	2095 0507 70 8506797465	49.600,00	42.280,95	01/07/2004	01/07/2019	FRANCES	mensual	variable	4,56	Euribor año hipotecario	0,70	+	anual	PUENTE DEL ARZOBISPO	1076	23	182	1563
2941	24-abr-07	2101	2095 0387 80 8506797767	176.000,00	164.856,41	16/11/2004	01/12/2029	FRANCES	mensual	variable	4,40	Euribor año hipotecario	0,60	+	anual	BILBAO	2085	625	22	25274
2942	24-abr-07	2101	2095 0070 80 8506798927	123.280,00	116.118,62	02/07/2004	02/07/2034	FRANCES	mensual	variable	4,36	Euribor año hipotecario	0,50	+	anual	BALMASEDA	1129	139	20	6220-N
2943	24-abr-07	2101	2095 0277 71 8506800111	186.300,00	143.706,93	07/07/2004	07/07/2034	FRANCES	mensual	variable	4,76	Euribor año hipotecario	0,90	+	anual	BARAKALDO	922	700	203	18780
2944	24-abr-07	2101	2095 0064 90 8506801487	189.450,00	175.827,51	30/07/2004	30/07/2029	FRANCES	mensual	variable	4,61	Euribor año hipotecario	0,75	+	anual	PORTUGALETE	1421	180	30	4514
2945	24-abr-07	2101	2095 0528 60 8506801793	180.300,00	170.522,87	07/07/2004	07/07/2034	FRANCES	mensual	variable	4,90	MULTIPLE T	0,00	+	anual	PARLA	943	397	183	17464
2946	24-abr-07	2101	2095 0430 30 8506803957	193.000,00	183.382,17	25/10/2004	25/10/2034	FRANCES	mensual	variable	4,37	Euribor año hipotecario	0,75	+	anual	CASTRO-URDIALES	705	597	74	48791
2947	24-abr-07	2101	2095 0516 10 8506804017	136.300,00	128.518,58	15/07/2004	15/07/2034	FRANCES	mensual	variable	4,46	Euribor año hipotecario	0,60	+	anual	REUS	1097	395	16	25193
2948	24-abr-07	2101	2095 0528 60 8506804585	134.000,00	126.733,69	23/07/2004	23/07/2034	FRANCES	mensual	variable	4,90	MULTIPLE T	1,15	+	anual	ILLESCAS	1847	58	184	2730
2949	24-abr-07	2101	2095 0109 10 8506805451	102.914,00	94.951,57	15/06/2004	15/06/2029	FRANCES	mensual	variable	4,55	Euribor año hipotecario	0,75	+	anual	BILBAO	2607	1147	121	14834/B
2950	24-abr-07	2101	2095 0506 20 8506807474	198.000,00	186.272,29	18/06/2004	18/06/2034	FRANCES	mensual	variable	4,50	Euribor año hipotecario	0,70	+	anual	FUENLABRADA	1520	392	204	24188
2951	24-abr-07	2101	2095 0000 70 8506807586	225.000,00	212.190,97	03/08/2004	03/08/2034	FRANCES	mensual	variable	3,90	Euribor año hipotecario	0,50	+	anual	BILBAO	1527	463	113	3922
2952	24-abr-07	2101	2095 0010 40 8506808309	92.000,00	75.646,19	15/06/2004	15/06/2034	FRANCES	mensual	variable	3,72	Euribor año hipotecario	0,50	+	anual	BILBAO	2610	1150	151	15116-B
2953	24-abr-07	2101	2095 0087 70 8506808459	126.000,00	118.899,60	09/07/2004	09/07/2034	FRANCES	mensual	variable	4,56	Euribor año hipotecario	0,70	+	anual	BARAKALDO	991	243	157	12679/B
2954	24-abr-07	2101	2095 0359 50 8506808503	109.834,00	103.875,63	08/09/2004	08/09/2034	FRANCES	mensual	variable	4,14	Euribor año hipotecario	0,60	+	anual	BILBAO	2616	1156	46	15462B
2955	24-abr-07	2101	2095 0009 80 8506808974	111.568,00	96.541,21	15/06/2004	15/06/2034	FRANCES	mensual	variable	3,82	Euribor año hipotecario	0,60	+	anual	BILBAO	0	1147	216	14872-B
2956	24-abr-07	2101	2095 0355 70 8506809792	324.500,00	306.158,20	04/08/2004	04/08/2034	FRANCES	mensual	variable	3,90	Euribor año hipotecario	0,50	+	anual	LAREDO	1084	63	200	2975
2957	24-abr-07	2101	2095 0352 30 8506810447	120.000,00	114.081,18	26/10/2004	03/11/2034	FRANCES	mensual	variable	3,76	Euribor año hipotecario	0,65	+	anual	BILBAO	1853	393	149	15535
2958	24-abr-07	2101	2095 0119 91 8506811121	120.000,00	113.843,30	19/10/2004	05/11/2034	FRANCES	mensual	variable	4,22	Euribor año hipotecario	0,50	+	anual	BILBAO	0	1168	206	16154-B
2959	24-abr-07	2101	2095 0476 10 8506811757	228.385,00	216.040,56	26/07/2004	26/07/2034	FRANCES	mensual	variable	4,61	Euribor año hipotecario	0,75	+	anual	SAN SEBASTIAN DE LOS REYES	635	526	16	32833
2960	24-abr-07	2101	2095 0520 10 8506812921	144.250,00	135.979,56	29/06/2004	29/06/2034	FRANCES	mensual	variable	4,50	Euribor año hipotecario	0,70	+	anual	COLLADO VILLALBA	2965	848	143	8607-BIS
2961	24-abr-07	2101	2095 0529 00 8506812955	159.300,00	150.112,76	24/06/2004	24/06/2034	FRANCES	mensual	variable	4,50	Euribor año hipotecario	0,70	+	anual	FUENLABRADA	1495	411	162	36107
2962	24-abr-07	2101	2095 0312 40 8506814665	476.400,00	476.400,00	04/10/2004	04/10/2034	FRANCES	mensual	variable	4,37	Euribor año hipotecario	0,75	+	anual	BILBAO	1675	46	107	2959
2963	24-abr-07	2101	2095 0111 20 8506815557	192.325,00	189.507,24	02/07/2004	02/07/2034	FRANCES	mensual	variable	4,05	IRPH entidades	0,00	+	anual	BILBAO	0	477	111	5305
2964	24-abr-07	2101	2095 0309 90 8506815595	115.000,00	108.449,35	30/06/2004	30/06/2034	FRANCES	mensual	variable	4,55	Euribor año hipotecario	0,75	+	anual	BARAKALDO	1337	15	13	28527/AD
2965	24-abr-07	2101	2095 0518 90 8506815863	157.000,00	147.710,43	16/06/2004	16/06/2034	FRANCES	mensual	variable	4,40	Euribor año hipotecario	0,60	+	anual	BENAGUASIL	1518	384	10	24160
2966	24-abr-07	2101	2095 0359 50 8506816035	110.490,00	103.909,90	14/06/2004	14/06/2034	FRANCES	mensual	variable	3,82	Euribor año hipotecario	0,60	+	anual	BILBAO	2609	1149	131	15018B
2967	24-abr-07	2101	2095 0306 50 8506816170	126.300,00	119.107,22	25/06/2004	25/06/2034	FRANCES	mensual	variable	3,87	Euribor año hipotecario	0,65	+	anual	BARAKALDO	1336	1026	170	18809
2968	24-abr-07	2101	2095 0119 90 8506816508	107.771,08	100.288,81	19/10/2004	19/10/2029	FRANCES	mensual	variable	4,59	Euribor año hipotecario	0,50	+	anual	BILBAO	2628	1168	76	16102-B
2969	24-abr-07	2101	2095 0306 50 8506816867	204.300,00	192.456,66	08/07/2004	08/07/2034	FRANCES	mensual	variable	3,91	Euribor año hipotecario	0,60	+	anual	BARAKALDO	1339	1027	40	33581
2970	24-abr-07	2101	2095 0103 40 8506817706	87.400,00	82.891,80	12/11/2004	12/11/2034	FRANCES	mensual	variable	4,22	Euribor año hipotecario	0,50	+	anual	BILBAO	2657	1197	181	18.110-B
2971	24-abr-07	2101	2095 0544 20 8506818032	99.400,00	93.826,51	24/06/2004	24/06/2034	FRANCES	mensual	variable	3,77	Euribor año hipotecario	0,55	+	anual	ORIHUELA	2031	1561	46	123914
2972	24-abr-07	2101	2095 0060 01 8506818701	145.000,00	136.669,30	22/07/2004	22/07/2034	FRANCES	mensual	variable	3,91	Euribor año hipotecario	0,60	+	anual	AMURRIO	870	52	62	3224
2973	24-abr-07	2101	2095 0067 20 8506820852	90.150,00	85.124,26	23/07/2004	23/07/2034	FRANCES	mensual	variable	4,21	Euribor año hipotecario	0,90	+	anual	BALMASEDA	1147	118	152	2160-N
2974	24-abr-07	2101	2095 0332 90 8506821121	59.589,00	55.720,25	25/10/2004	25/10/2029	FRANCES	mensual	variable	4,42	Euribor año hipotecario	0,80	+	anual	BILBAO	0	57	118	4700
2975	24-abr-07	2101	2095 0160 40 8506822203	97.740,00	92.124,53	14/07/2004	14/07/2034	FRANCES	mensual	variable	3,81	Euribor año hipotecario	0,60	+	anual	BILBAO	0	194	137	10871
2976	24-abr-07	2101	2095 0322 10 8506822811	238.400,00	232.702,90	04/10/2005	04/10/2040	FRANCES	mensual	variable	4,59	Euribor año hipotecario	0,50	+	anual	SANTURTZI	1306	650	51	34439
2977	24-abr-07	2101	2095 0312 40 8506823760	147.800,00	139.147,51	21/07/2004	21/07/2034	FRANCES	mensual	variable	3,81	Euribor año hipotecario	0,50	+	anual	CASTRO-URDIALES	590	489	132	45314
2978	24-abr-07	2101	2095 0504 30 8506827687	174.294,00	164.768,38	23/07/2004	23/07/2034	FRANCES	mensual	variable	4,90	MULTIPLE T	1,15	+	anual	LEGANES	1332	490	113	14261
2979	24-abr-07	2101	2095 0350 40 8506831176	96.161,00	91.293,77	10/11/2004	10/11/2034	FRANCES	mensual	variable	3,61	Euribor año hipotecario	0,50	+	anual	BILBAO	2656	1196	116	17.994-B
2980	24-abr-07	2101	2095 0329 30 8506831799	192.325,00	181.599,61	21/07/2004	21/07/2034	FRANCES	mensual	variable	4,06	Euribor año hipotecario	0,75	+	anual	BILBAO	1563	793	184	45442
2981	24-abr-07	2101	2095 0499 80 8506833173	96.150,00	90.712,67	29/06/2004	29/06/2034	FRANCES	mensual	variable	4,55	Euribor año hipotecario	0,75	+	anual	MADRID	1568	102	123	9784
2982	24-abr-07	2101	2095 0547 60 8506835546	225.300,00	213.379,10	06/10/2004	06/10/2034	FRANCES	mensual	variable	4,59	Euribor año hipotecario	0,50	+	anual	MADRID	1907	129	129	19815
2983	24-abr-07	2101	2095 0114 60 8506837919	223.000,00	217.869,50	15/07/2004	10/08/2034	FRANCES	mensual	variable	4,77	Euribor año hipotecario	0,85	+	anual	BILBAO	1513	53	137	4551
2984	24-abr-07	2101	2095 0312 40 8506838682	74.790,00	70.784,39	31/08/2004	31/08/2034	FRANCES	mensual	variable	4,15	Euribor año hipotecario	0,75	+	anual	BILBAO	0	57	28	4670

Auto numérico	Fecha Informacion	Entidad	Certificado de Transmisión de Hipoteca	Importe Inicial	Saldo Vivo	Fecha Formalizacion	Fecha Finalizacion	Tipo Amortizacion	Frecuencia Cobro	Interes f/v	Tipo Interes Actual	Indice de referencia	Margen s/Indice	Margen +/-	Frecuencia Rev Tipo	Registro Propiedad	Tomo	Libro	Folio	Finca
2985	24-abr-07	2101	2095 0312 40 8506840140	77.000,00	66.438,11	14/07/2004	14/01/2031	FRANCES	mensual	variable	3,96	Euribor año hipotecario	0,65	+	anual	BILBAO	0	57	97	4693
2986	24-abr-07	2101	2095 0478 90 8506841237	162.300,00	153.199,02	03/08/2004	03/08/2034	FRANCES	mensual	variable	4,42	Euribor año hipotecario	0,50	+	anual	COSLADA	1038	362	135	10206
2987	24-abr-07	2101	2095 0093 60 8506841617	76.000,00	70.563,40	14/07/2004	01/08/2029	FRANCES	mensual	variable	4,20	Euribor año hipotecario	0,80	+	anual	BILBAO	0	57	52	4678
2988	24-abr-07	2101	2095 0317 70 8506841980	88.200,00	83.665,70	12/11/2004	12/11/2034	FRANCES	mensual	variable	4,22	Euribor año hipotecario	0,50	+	anual	BILBAO	2656	1196	221	18.036-B
2989	24-abr-07	2101	2095 0266 50 8506842492	240.000,00	215.752,52	10/08/2004	10/08/2024	FRANCES	mensual	variable	3,90	Euribor año hipotecario	0,50	+	anual	BARAKALDO	908	690	13	40016
2990	24-abr-07	2101	2095 0036 60 8506843667	138.232,00	130.317,06	07/07/2004	07/07/2034	FRANCES	mensual	variable	4,46	Euribor año hipotecario	0,60	+	anual	BARAKALDO	1179	893	10	27181/B
2991	24-abr-07	2101	2095 0505 80 8506843838	132.200,00	124.603,45	15/07/2004	15/07/2034	FRANCES	mensual	variable	4,41	Euribor año hipotecario	0,55	+	anual	ILLESCAS	1513	42	177	3930
2992	24-abr-07	2101	2095 0000 70 8506844981	110.000,00	104.471,81	09/11/2004	10/11/2034	FRANCES	mensual	variable	4,32	Euribor año hipotecario	0,60	+	anual	BILBAO	2657	1197	166	18.104-B
2993	24-abr-07	2101	2095 0374 70 8506845187	180.000,00	169.788,00	27/07/2004	27/07/2034	FRANCES	mensual	variable	3,81	Euribor año hipotecario	0,50	+	anual	BARAKALDO	1306	13	181	765
2994	24-abr-07	2101	2095 0126 20 8506845246	168.000,00	165.482,47	09/07/2004	09/07/2034	FRANCES	mensual	variable	3,91	Euribor año hipotecario	0,60	+	anual	BARAKALDO	1330	1021	181	29329/A
2995	24-abr-07	2101	2095 0110 81 8506845271	109.000,00	103.503,75	15/11/2004	20/11/2034	FRANCES	mensual	variable	4,32	Euribor año hipotecario	0,60	+	anual	BILBAO	2657	1197	178	18.108-B
2996	24-abr-07	2101	2095 0498 31 8506848141	352.080,00	332.384,48	09/07/2004	09/07/2034	FRANCES	mensual	variable	4,56	Euribor año hipotecario	0,70	+	anual	COLMENAR VIEJO	624	83	8	2349
2997	24-abr-07	2101	2095 0326 10 8506849576	102.200,00	96.450,29	09/07/2004	09/07/2034	FRANCES	mensual	variable	4,06	Euribor año hipotecario	0,75	+	anual	SANTO7A	1744	73	35	9814
2998	24-abr-07	2101	2095 0300 80 8506849897	77.500,00	73.117,73	08/07/2004	08/07/2034	FRANCES	mensual	variable	4,01	Euribor año hipotecario	0,70	+	anual	BILBAO	1485	92	62	6105
2999	24-abr-07	2101	2095 0505 80 8506850313	155.000,00	145.982,88	14/07/2004	14/07/2034	FRANCES	mensual	variable	4,38	Euribor año hipotecario	0,50	+	anual	SAN MARTIN DE VALDEIGLESIAS	574	153	148	12057
3000	24-abr-07	2101	2095 0527 10 8506853217	231.000,00	218.251,68	21/07/2004	05/08/2034	FRANCES	mensual	variable	4,52	Euribor año hipotecario	0,60	+	anual	VALDEMORO	1442	503	215	23416
3001	24-abr-07	2101	2095 0350 41 8506853251	111.000,00	105.402,96	09/11/2004	09/11/2034	FRANCES	mensual	variable	4,32	Euribor año hipotecario	0,60	+	anual	BILBAO	2658	1198	211	18.212-B
3002	24-abr-07	2101	2095 0113 10 8506853367	108.467,00	101.514,73	05/07/2004	05/07/2034	FRANCES	mensual	variable	3,81	Euribor año hipotecario	0,50	+	anual	BILBAO	2603	1143	216	14816B
3003	24-abr-07	2101	2095 0014 20 8506853390	200.000,00	188.720,78	29/07/2004	29/07/2034	FRANCES	mensual	variable	3,81	Euribor año hipotecario	0,50	+	anual	BILBAO	2602	1142	41	14456-B
3004	24-abr-07	2101	2095 0095 50 8506853673	69.360,00	65.557,92	21/07/2004	01/08/2034	FRANCES	mensual	variable	4,00	Euribor año hipotecario	0,60	+	anual	LAREDO	1061	56	81	4010
3005	24-abr-07	2101	2095 0308 51 8506853831	109.890,00	102.921,47	11/11/2004	02/12/2029	FRANCES	mensual	variable	3,82	Euribor año hipotecario	0,60	+	anual	BILBAO	2656	1196	211	18.032-B
3006	24-abr-07	2101	2095 0021 60 8506854930	143.500,00	134.372,95	10/09/2004	10/09/2034	FRANCES	mensual	variable	4,56	Euribor año hipotecario	0,50	+	anual	DURANGO	1900	123	73	7924
3007	24-abr-07	2101	2095 0273 90 8506855043	111.000,00	105.402,96	12/11/2004	12/11/2034	FRANCES	mensual	variable	4,32	Euribor año hipotecario	0,60	+	anual	BILBAO	2657	1197	91	18.074-B
3008	24-abr-07	2101	2095 0002 61 8506855201	110.700,00	104.386,69	03/08/2004	03/08/2034	FRANCES	mensual	variable	3,90	Euribor año hipotecario	0,50	+	anual	BILBAO	2616	1156	131	3
3009	24-abr-07	2101	2095 0262 70 8506855501	164.000,00	154.514,76	14/07/2004	14/07/2034	FRANCES	mensual	variable	4,36	Euribor año hipotecario	0,50	+	anual	ZARAGOZA	2505	101	155	5655
3010	24-abr-07	2101	2095 0326 10 8506856066	174.400,00	164.579,68	13/07/2004	13/07/2034	FRANCES	mensual	variable	4,51	Euribor año hipotecario	0,65	+	anual	BILBAO	0	361	50	3562
3011	24-abr-07	2101	2095 0267 11 8506857781	159.000,00	150.201,89	07/07/2004	07/07/2034	FRANCES	mensual	variable	4,61	Euribor año hipotecario	0,75	+	anual	VALENCIA	1969	504	130	11936
3012	24-abr-07	2101	2095 0028 80 8506858648	198.300,00	188.181,03	13/09/2004	13/09/2034	FRANCES	mensual	variable	4,54	Euribor año hipotecario	1,00	+	anual	BILBAO	0	196	45	4136
3013	24-abr-07	2101	2095 0389 70 8506860499	297.500,00	280.802,82	16/07/2004	10/08/2034	FRANCES	mensual	variable	4,42	Euribor año hipotecario	0,50	+	anual	TORRELAVEGA	1021	95	55	13172
3014	24-abr-07	2101	2095 0358 00 8506861551	187.900,00	183.259,46	15/07/2004	15/07/2034	FRANCES	mensual	variable	4,58	Euribor año hipotecario	0,70	+	anual	MADRID	0	396	47	17676
3015	24-abr-07	2101	2095 0358 01 8506862371	140.000,00	132.484,21	15/07/2004	08/08/2034	FRANCES	mensual	variable	4,75	IRPH entidades	0,00	+	anual	CASTRO-URDIALES	535	438	27	34673
3016	24-abr-07	2101	2095 0089 60 8506863597	160.000,00	151.657,94	23/08/2004	23/08/2034	FRANCES	mensual	variable	4,13	IRPH entidades	0,00	+	anual	SANTURTZI	1294	638	29	14945
3017	24-abr-07	2101	2095 0352 30 8506864514	155.000,00	146.315,88	03/08/2004	03/08/2034	FRANCES	mensual	variable	4,05	Euribor año hipotecario	0,65	+	anual	BILBAO	2388	926	66	14768/A
3018	24-abr-07	2101	2095 0186 60 8506865142	93.950,00	88.775,26	13/07/2004	10/08/2034	FRANCES	mensual	variable	4,10	Euribor año hipotecario	0,70	+	anual	SANTURTZI	1277	621	98	32609
3019	24-abr-07	2101	2095 0473 60 8506865594	124.800,00	117.725,71	02/07/2004	02/07/2034	FRANCES	mensual	variable	4,37	Euribor año hipotecario	0,75	+	anual	MADRID	2502	33	154	2481
3020	24-abr-07	2101	2095 0538 31 8506866171	197.000,00	189.909,92	13/07/2004	13/07/2034	FRANCES	mensual	variable	4,61	Euribor año hipotecario	0,75	+	anual	CIUDAD REAL	1924	1120	210	64572
3021	24-abr-07	2101	2095 0028 80 8506867095	126.213,00	119.165,41	27/07/2004	27/07/2034	FRANCES	mensual	variable	3,91	Euribor año hipotecario	0,60	+	anual	MANRESA	2551	1180	116	24302N
3022	24-abr-07	2101	2095 0324 00 8506869508	167.400,00	158.102,72	12/07/2004	12/07/2034	FRANCES	mensual	variable	4,66	Euribor año hipotecario	0,80	+	anual	BILBAO	0	175	181	3622
3023	24-abr-07	2101	2095 0077 10 8506870701	150.250,00	142.378,85	23/07/2004	07/08/2034	FRANCES	mensual	variable	4,92	Euribor año hipotecario	1,00	+	anual	DURANGO	1866	54	162	700
3024	24-abr-07	2101	2095 0279 60 8506871699	65.590,00	58.791,51	13/07/2004	13/07/2024	FRANCES	mensual	variable	3,86	Euribor año hipotecario	0,55	+	anual	BILBAO	0	57	55	4679
3025	24-abr-07	2101	2095 0353 80 8506873605	132.000,00	124.463,98	21/07/2004	21/07/2034	FRANCES	mensual	variable	4,46	Euribor año hipotecario	0,60	+	anual	BILBAO	1788	1734	92	35610
3026	24-abr-07	2101	2095 0262 70 8506874039	134.000,00	121.652,89	12/08/2004	12/08/2034	FRANCES	mensual	variable	4,42	Euribor año hipotecario	0,50	+	anual	ZARAGOZA	4312	190	126	710
3027	24-abr-07	2101	2095 0535 10 8506874485	107.000,00	101.070,77	04/08/2004	04/08/2034	FRANCES	mensual	variable	4,10	Euribor año hipotecario	0,70	+	anual	VILLAJOYOSA	1066	522	84	29810
3028	24-abr-07	2101	2095 0073 10 8506875689	144.240,00	136.443,74	20/07/2004	20/07/2034	FRANCES	mensual	variable	4,05	IRPH entidades	0,00	+	anual	BILBAO	446	432	200	4582
3029	24-abr-07	2101	2095 0535 10 8506876040	142.200,00	134.158,00	14/07/2004	14/07/2034	FRANCES	mensual	variable	4,51	Euribor año hipotecario	0,65	+	anual	BENIDORM	657	171	177	14783
3030	24-abr-07	2101	2095 0051 80 8506876395	220.000,00	208.332,60	08/10/2004	08/10/2034	FRANCES	mensual	variable	4,12	Euribor año hipotecario	0,50	+	anual	BILBO	1	56	78	2759
3031	24-abr-07	2101	2095 0376 60 8506876800	70.000,00	66.326,65	21/10/2004	21/10/2034	FRANCES	mensual	variable	4,17	Euribor año hipotecario	0,55	+	anual	BILBAO	0	57	43	4675
3032	24-abr-07	2101	2095 0526 60 8506876834	206.745,00	194.847,60	13/07/2004	13/07/2034	FRANCES	mensual	variable	4,41	Euribor año hipotecario	0,55	+	anual	PARLA	850	313	82	14032
3033	24-abr-07	2101	2095 0546 10 8506877730	160.000,00	151.641,44	07/07/2004	07/07/2034	FRANCES	mensual	variable	4,46	Euribor año hipotecario	0,60	+	anual	LOGRO7O	1269	1269	202	18416
3034	24-abr-07	2101	2095 0214 10 8506879869	129.000,00	122.420,97	08/11/2004	08/11/2034	FRANCES	mensual	variable	4,27	Euribor año hipotecario	0,55	+	anual	BILBAO	2643	1183	131	17284-B
3035	24-abr-07	2101	2095 0280 20 8506880055	210.000,00	198.224,25	23/08/2004	23/08/2034	FRANCES	mensual	variable	4,42	Euribor año hipotecario	0,50	+	anual	CASTRO URDIALES	757	76	124	10050
3036	24-abr-07	2101	2095 0494 50 8506880800	130.162,00	123.196,68	12/07/2004	07/08/2034	FRANCES	mensual	variable	4,15	Euribor año hipotecario	0,75	+	anual	LOGRO7O	1478	98	87	6053
3037	24-abr-07	2101	2095 0438 10 8506880887	87.250,00	82.634,79	19/10/2004	19/10/2034	FRANCES	mensual	variable	4,12	Euribor año hipotecario	0,50	+	anual	BILBAO	2629	1169	16	16168-B
3038	24-abr-07	2101	2095 0546 10 8506881044	148.700,00	138.706,59	08/07/2004	05/08/2034	FRANCES	mensual	variable	4,62	Euribor año hipotecario	0,70	+	anual	LOGRO7O	1750	1750	192	30378
3039	24-abr-07	2101	2095 0496 40 8506881667	282.000,00	261.816,60	05/08/2004	05/08/2029	FRANCES	mensual	variable	4,62	Euribor año hipotecario	0,70	+	anual	OROPESA DEL MAR	1136	277	202	20306
3040	24-abr-07	2101	2095 0162 30 8506883533	78.100,00	73.608,17	14/07/2004	14/07/2034	FRANCES	mensual	variable	4,46	Euribor año hipotecario	0,60	+	anual	BILBAO	0	194	71	10845
3041	24-abr-07	2101	2095 0528 60 8506883873	90.000,00	81.737,35	03/08/2004	03/08/2029	FRANCES	mensual	variable	5,00	MULTIPLE T	0,00	+	anual	ILLESCAS	1512	63	94	3689
3042	24-abr-07	2101	2095 0193 10 8506886456	198.400,00	187.296,53	19/07/2004	07/08/2034	FRANCES	mensual	variable	4,00	Euribor año hipotecario	0,60	+	anual	SANTURTZI	1287	631	61	33894
3043	24-abr-07	2101	2095 0160 40 8506886889	400.000,00	390.140,19	04/08/2004	04/08/2034	FRANCES	mensual	variable	4,05	Euribor año hipotecario	0,65	+	anual	BILBAO	0	433	56	11628
3044	24-abr-07	2101	2095 0005 10 8506887046	49.163,00	41.228,06	30/09/2004	07/10/2017	FRANCES	mensual	variable	4,22	Euribor año hipotecario	0,60	+	anual	BILBO	0	1492	96	50861
3045	24-abr-07	2101	2095 0349 80 8506887751	130.750,00	124.403,53	25/10/2004	25/10/2034	FRANCES	mensual	variable	4,47	Euribor año hipotecario	0,85	+	anual	BILBAO	1677	943	132	39519
3046	24-abr-07	2101	2095 0545 70 8506889368	144.780,00	134.761,55	16/07/2004	06/08/2029	FRANCES	mensual	variable	4,13	IRPH entidades	0,00	+	anual	CALAHORRA	755	51	177	5430
3047	24-abr-07	2101	2095 0386 30 8506889782	252.000,00	220.400,62	14/09/2004	14/09/2034	FRANCES	mensual	variable	4,66	Euribor año hipotecario	0,60	+	anual	CASTRO URDIALES	751	641	130	52892
3048	24-abr-07	2101	2095 0080 50 8506889822	192.325,00	150.805,93	02/09/2004	02/09/2034	FRANCES	mensual	variable	4,19	Euribor año hipotecario	0,65	+	anual	BARAKALDO	953	722	40	15682
3049	24-abr-07	2101	2095 0193 10 8506891202	132.222,00	125.227,96	14/10/2004	14/10/2034	FRANCES	mensual	variable	4,12	Euribor año hipotecario	0,50	+	anual	PORTUGALETE	1148	369	208	3308/BIS
3050	24-abr-07	2101	2095 0018 00 8506891504	169.000,00	150.864,23	29/07/2004	29/07/2034	FRANCES	mensual	variable	4,16	Euribor año hipotecario	0,85	+	anual	CASTRO URDIALES	750	640	147	52826
3051	24-abr-07	2101	2095 0022 00 8506892054	76.203,00	72.255,00	20/10/2004	20/10/2034	FRANCES	mensual	variable	4,27	Euribor año hipotecario	0,65	+	anual	BILBAO	0	57	121	4701
3052	24-abr-07	2101	2095 0005 10 8506892740	39.000,00	36.924,95	30/09/2004	30/09/2034	FRANCES	mensual	variable	4,04	Euribor año hipotecario	0,50	+	anual	BILBAO	1852	1503	51	50977
3053	24-abr-07	2101	2095 0094 01 8506892761	90.500,00	85.463,92	20/07/2004	20/07/2034	FRANCES	mensual	variable	4,11	Euribor año hipotecario	0,80	+	anual	PORTUGALETE	1422	114	82	11336
3054	24-abr-07	2101	2095 0449 10 8506893271	138.783,00	131.242,59	20/07/2004	20/07/2034	FRANCES	mensual	variable	4,16	Euribor año hipotecario	0,85	+	anual	VALENCIA	2366	306	27	17445
3055	24-abr-07	2101	2095 0056 00 8506893972	84.000,00	79.327,80	16/07/2004	16/07/2034	FRANCES	mensual	variable	4,66	Euribor año hipotecario	0,80	+	anual	PORTUGALETE	1422	114	115	11340
3056	24-abr-07	2101	2095 0506 20 8506894159	150.000,00	141.826,93	28/07/2004	28/07/2034	FRANCES	mensual	variable	4,56	Euribor año hipotecario	0,70	+	anual	ILLESCAS	1593	47	152	3834
3057	24-abr-07	2101	2095 0112 70 8506894938	87.805,93	83.140,99	14/09/2004	14/09/2034	FRANCES	mensual	variable	4,29	Euribor año hipotecario	0,75	+	anual	BILBAO	0	1341	47	41546
3058	24-abr-07	2101	2095 0368 80 8506895395	86.640,00	81.755,25	22/07/2004	22/07/2034	FRANCES	mensual	variable	4,01	Euribor año hipotecario	0,70	+	anual	BILBAO	1799	263	52	7097
3059	24-abr-07	2101	2095 0284 61 8506896411	165.300,00	156.345,37	22/09/2004	22/09/2034	FRANCES	mensual	variable	4,09	Euribor año hipotecario	0,55	+	anual	CERDANYOLA DEL VALLES	1257	782	174	20296
3060	24-abr-07	2101	2095 0130 20 8506896935	192.000,00	181.904,76	28/09/2004	28/09/2034	FRANCES	mensual	variable	4,61	Euribor año hipotecario	0,55	+	anual	GERNIKA-LUMO	928	201	157	3592
3061	24-abr-07	2101	2095 0504 30 8506897962	127.000,00	120.026,07	28/07/2004	28/07/2034	FRANCES	mensual	variable	4,11	Euribor año hipotecario	0,80	+	anual	ESCALONA (TOLEDO)	1073	99	161	7981
3062	24-abr-07	2101	2095 0232 50 8506899064	160.000,00	170.284,49	29/07/2004	29/07/2034	FRANCES	mensual	variable	4,16	Euribor año hipotecario	0,85	+	anual	PORTUGALETE	952	282	69	19743
3063	24-abr-07	2101	2095 0028 80 8506900923	168.283,00	160.014,07	20/09/2004	07/10/2034	FRANCES	mensual	variable	5,09	Euribor año hipotecario	1,00	+	anual	BILBAO	0	542	100	2822
3064	24-abr-07	2101	2095 0191 00 8506901264	89.657,00	85.152,60	30/11/2004	30/11/2034	FRANCES	mensual	variable	4,22	Euribor año hipotecario	0,50	+	anual	BARAKALDO	1330	1021	216	38051/A
3065	24-abr-07	2101	2095 0520 10 8506902118	90.000,00	77.538,97	24/08/2004	05/09/2019	FRANCES	mensual	variable	4,81	Euribor año hipotecario	0,75	+	anual	COLLADO VILLALBA	2572	455	100	21546
3066	24-abr-07	2101	2095 0358 00 8506903223	338.600,00	316.108,68	18/11/2004	18/11/2034	FRANCES	mensual	variable	3,61	Euribor año hipotecario	0,50	+	anual	BILBO	1748	1014	66	40635
3067	24-abr-07	2101	2095 0506 20 8506903335	180.000,00	170.371,32	29/07/2004	29/07/2034	FRANCES	mensual	variable	4,76	Euribor año hipotecario	0,90	+	anual	FUENLABRADA	1376	279	45	1389

Auto numérico	Fecha Informacion	Entidad	Certificado de Transmisión de Hipoteca	Importe Inicial	Saldo Vivo	Fecha Formalizacion	Fecha Finalizacion	Tipo Amortizacion	Frecuencia Cobro	Interes f/v	Tipo Interes Actual	Indice de referencia	Margen s/Indice	Margen +/-	Frecuencia Rev Tipo	Registro Propiedad	Tomo	Libro	Folio	Finca
3068	24-abr-07	2101	2095 0543 80 8508904421	165.000,00	157.069,84	18/11/2004	05/12/2034	FRANCES	mensual	variable	4,35	Euribor año hipotecario	0,55	+	anual	SANTANDER	2653	436	131	43971
3069	24-abr-07	2101	2095 0543 80 8508905313	170.000,00	161.829,33	18/11/2004	05/12/2034	FRANCES	mensual	variable	4,35	Euribor año hipotecario	0,55	+	anual	SANTANDER	2653	436	148	43987
3070	24-abr-07	2101	2095 0084 30 8508905406	192.500,00	182.169,99	22/09/2004	22/09/2034	FRANCES	mensual	variable	4,66	Euribor año hipotecario	0,60	+	anual	BARAKALDO	1163	880	178	29620
3071	24-abr-07	2101	2095 0317 70 8508905594	148.640,00	140.938,96	14/10/2004	14/10/2034	FRANCES	mensual	variable	4,27	Euribor año hipotecario	0,65	+	anual	BARAKALDO	1348	1035	151	31452/A
3072	24-abr-07	2101	2095 0047 80 8508905896	216.000,00	203.651,46	10/08/2004	10/08/2034	FRANCES	mensual	variable	4,42	Euribor año hipotecario	0,50	+	anual	BILBAO	1744	354	104	7734/A
3073	24-abr-07	2101	2095 0028 81 8508906891	138.300,00	131.492,77	28/10/2004	03/11/2034	FRANCES	mensual	variable	4,47	Euribor año hipotecario	0,75	+	anual	BILBO	1641	533	175	4715
3074	24-abr-07	2101	2095 0517 40 8508907403	144.300,00	136.378,07	29/07/2004	29/07/2034	FRANCES	mensual	variable	4,56	Euribor año hipotecario	0,70	+	anual	PASTRANA	973	31	71	3869
3075	24-abr-07	2101	2095 0080 50 8508907456	126.000,00	119.128,80	02/08/2004	02/08/2034	FRANCES	mensual	variable	4,20	Euribor año hipotecario	0,80	+	anual	BARAKALDO	1115	843	225	13317
3076	24-abr-07	2101	2095 0119 90 8508908065	180.000,00	170.025,68	04/08/2004	04/08/2034	FRANCES	mensual	variable	4,10	Euribor año hipotecario	0,70	+	anual	BILBAO	1981	521	195	5838A
3077	24-abr-07	2101	2095 0128 20 8508908960	207.700,00	199.421,44	17/09/2004	17/09/2034	FRANCES	mensual	variable	4,56	Euribor año hipotecario	0,50	+	anual	BILBO	0	51	114	3021
3078	24-abr-07	2101	2095 0111 20 8508909717	68.600,00	66.304,10	08/11/2005	08/11/2030	FRANCES	mensual	variable	4,45	IRPH entidades	0,00	+	anual	BILBAO	0	1208	156	11999/A
3079	24-abr-07	2101	2095 0473 60 8508910091	196.000,00	185.009,33	12/08/2004	12/08/2034	FRANCES	mensual	variable	4,42	Euribor año hipotecario	0,50	+	anual	GUADALAJARA	2023	113	3	7449
3080	24-abr-07	2101	2095 0364 10 8508911251	109.429,00	104.034,11	12/11/2004	12/11/2034	FRANCES	mensual	variable	3,81	Euribor año hipotecario	0,70	+	anual	BILBAO	2656	1196	186	16022-B
3081	24-abr-07	2101	2095 0389 70 8508912196	105.177,00	99.987,47	24/09/2004	10/10/2034	FRANCES	mensual	variable	4,99	IRPH entidades	0,10	+	anual	TORRELAVEGA	1545	722	157	22871
3082	24-abr-07	2101	2095 0546 10 8508912390	129.000,00	122.018,34	16/07/2004	05/08/2034	FRANCES	mensual	variable	4,67	Euribor año hipotecario	0,75	+	anual	LOGRO?O	0	1488	106	30903
3083	24-abr-07	2101	2095 0027 30 8508912892	144.500,00	136.745,75	08/09/2004	08/09/2034	FRANCES	mensual	variable	4,66	Euribor año hipotecario	0,60	+	anual	BARAKALDO	1345	1032	43	7576
3084	24-abr-07	2101	2095 0392 20 8508912882	96.161,94	91.116,90	06/08/2004	06/08/2034	FRANCES	mensual	variable	4,38	IRPH entidades	0,25	+	anual	VILLACARRIEDO	1165	180	53	13726
3085	24-abr-07	2101	2095 0262 70 8508916891	96.200,00	91.258,99	05/08/2004	05/08/2034	FRANCES	mensual	variable	4,13	IRPH entidades	0,00	+	anual	ZARAGOZA	2436	508	116	13400
3086	24-abr-07	2101	2095 0366 90 8508919075	97.000,00	92.233,32	09/11/2004	08/12/2034	FRANCES	mensual	variable	3,72	Euribor año hipotecario	0,50	+	anual	BILBAO	0	1198	131	18.180-B
3087	24-abr-07	2101	2095 0366 90 8508919757	93.700,00	89.009,30	09/11/2004	09/11/2034	FRANCES	mensual	variable	3,71	Euribor año hipotecario	0,60	+	anual	BILBAO	2658	1198	146	18.186-B
3088	24-abr-07	2101	2095 0162 30 8508921346	92.153,00	79.932,12	30/07/2004	30/03/2031	FRANCES	mensual	variable	4,41	Euribor año hipotecario	0,55	+	anual	BILBO	1	196	13	10946
3089	24-abr-07	2101	2095 0329 30 8508921384	95.510,00	71.446,13	03/08/2004	03/12/2026	FRANCES	mensual	variable	4,42	Euribor año hipotecario	0,50	+	anual	BILBAO	2616	1156	76	15474/B
3090	24-abr-07	2101	2095 0273 90 8508922409	111.300,00	105.597,33	08/11/2004	08/11/2034	FRANCES	mensual	variable	4,22	Euribor año hipotecario	0,50	+	anual	BILBAO	2645	1165	216	17498-B
3091	24-abr-07	2101	2095 0326 10 8508922827	79.510,54	75.347,10	07/09/2004	30/09/2034	FRANCES	mensual	variable	4,14	Euribor año hipotecario	0,60	+	anual	BILBO	0	196	39	10948
3092	24-abr-07	2101	2095 0541 90 8508925000	130.400,00	123.684,79	22/09/2004	22/09/2034	FRANCES	mensual	variable	4,29	Euribor año hipotecario	0,75	+	anual	ZARAGOZA	2734	1200	142	8128-N
3093	24-abr-07	2101	2095 0043 10 8508925374	240.000,00	228.707,33	28/12/2004	28/12/2034	FRANCES	mensual	variable	4,40	Euribor año hipotecario	0,60	+	anual	GERNIKA-LUMO	1318	240	187	19724
3094	24-abr-07	2101	2095 0350 40 8508925448	111.481,00	105.838,21	10/11/2004	10/11/2034	FRANCES	mensual	variable	3,61	Euribor año hipotecario	0,50	+	anual	BILBAO	2658	1198	56	18150/ B
3095	24-abr-07	2101	2095 0191 00 8508925526	90.161,52	85.392,33	19/10/2004	19/10/2034	FRANCES	mensual	variable	4,12	Euribor año hipotecario	0,50	+	anual	BILBAO	2629	1169	51	16162-B
3096	24-abr-07	2101	2095 0528 60 8508927635	164.000,00	155.467,90	10/08/2004	10/08/2034	FRANCES	mensual	variable	5,00	MULTIPLE T	1,15	+	anual	PARLA	537	59	101	3026
3097	24-abr-07	2101	2095 0065 31 8508929691	148.000,00	139.860,66	05/08/2004	05/08/2034	FRANCES	mensual	variable	4,57	Euribor año hipotecario	0,65	+	anual	SANTO?A	1751	168	14	14630
3098	24-abr-07	2101	2095 0350 40 8508930173	124.960,00	118.658,98	20/10/2004	10/11/2034	FRANCES	mensual	variable	4,32	Euribor año hipotecario	0,60	+	anual	BILBAO	1952	492	217	5205/A
3099	24-abr-07	2101	2095 0036 60 8508931046	87.817,00	83.364,41	12/11/2004	12/11/2034	FRANCES	mensual	variable	3,61	Euribor año hipotecario	0,50	+	anual	BILBAO	2657	1197	51	18.058-B
3100	24-abr-07	2101	2095 0364 10 8508931105	88.666,00	82.268,22	03/12/2004	03/12/2027	FRANCES	mensual	variable	3,72	Euribor año hipotecario	0,50	+	anual	BILBAO	2658	1198	196	18206
3101	24-abr-07	2101	2095 0043 10 8508931937	165.300,00	158.332,42	18/03/2005	18/03/2035	FRANCES	mensual	variable	4,71	Euribor año hipotecario	0,65	+	anual	GERNIKA	1320	241	142	3858
3102	24-abr-07	2101	2095 0352 30 8508932890	96.800,00	92.002,15	13/10/2004	13/10/2034	FRANCES	mensual	variable	4,89	IRPH entidades	0,00	+	anual	BILBAO	1670	210	46	6530
3103	24-abr-07	2101	2095 0064 90 8508933271	132.200,00	125.350,68	01/10/2004	05/10/2034	FRANCES	mensual	variable	4,27	Euribor año hipotecario	0,65	+	anual	BARAKALDO	1321	295	79	8831
3104	24-abr-07	2101	2095 0321 70 8508933934	180.000,00	170.174,46	05/08/2004	05/08/2034	FRANCES	mensual	variable	4,10	Euribor año hipotecario	0,70	+	anual	GERNIKA	1119	205	205	6599
3105	24-abr-07	2101	2095 0092 10 8508934349	78.400,00	72.466,96	24/11/2004	12/12/2026	FRANCES	mensual	variable	4,45	Euribor año hipotecario	0,65	+	anual	BARAKALDO	1336	1026	50	38109/A
3106	24-abr-07	2101	2095 0264 60 8508935775	163.000,00	151.507,48	16/09/2004	16/09/2029	FRANCES	mensual	variable	4,66	Euribor año hipotecario	0,60	+	anual	BARCELONA	2319	441	59	8013
3107	24-abr-07	2101	2095 0517 40 8508935965	160.000,00	171.121,70	17/11/2004	17/11/2034	FRANCES	mensual	variable	3,76	Euribor año hipotecario	0,65	+	anual	COSLADA	1113	430	193	31195
3108	24-abr-07	2101	2095 0180 90 8508937276	92.850,00	86.959,47	24/11/2004	10/12/2029	FRANCES	mensual	variable	4,45	Euribor año hipotecario	0,65	+	anual	BARAKALDO	1336	1026	46	38105/A
3109	24-abr-07	2101	2095 0119 90 8508937388	132.200,00	129.361,54	01/10/2004	01/10/2034	FRANCES	mensual	variable	4,47	Euribor año hipotecario	0,85	+	anual	BILBAO	1699	217	73	7498
3110	24-abr-07	2101	2095 0386 30 8508937622	245.800,00	232.736,53	07/09/2004	07/09/2034	FRANCES	mensual	variable	4,19	Euribor año hipotecario	0,65	+	anual	CASTRO URDIALES	762	651	154	43343
3111	24-abr-07	2101	2095 0022 00 8508938757	88.500,00	82.570,81	12/11/2004	12/11/2029	FRANCES	mensual	variable	4,22	Euribor año hipotecario	0,50	+	anual	BILBAO	2657	1197	21	18.046-B
3112	24-abr-07	2101	2095 0368 80 8508940536	235.200,00	223.522,86	29/10/2004	29/10/2034	FRANCES	mensual	variable	3,61	Euribor año hipotecario	0,70	+	anual	BILBAO	1399	1493	16	19378
3113	24-abr-07	2101	2095 0468 10 8508940783	120.200,00	112.305,28	28/10/2004	28/10/2029	FRANCES	mensual	variable	3,56	Euribor año hipotecario	0,65	+	anual	TORREJON DE ARDOZ	3877	1102	56	64864
3114	24-abr-07	2101	2095 0056 00 8508941582	246.000,00	233.107,81	29/09/2004	05/10/2034	FRANCES	mensual	variable	4,69	Euribor año hipotecario	0,60	+	anual	PORTUGALETE	1430	218	145	13392
3115	24-abr-07	2101	2095 0359 50 8508941622	103.250,00	77.869,83	09/11/2004	09/07/2026	FRANCES	mensual	variable	3,71	Euribor año hipotecario	0,60	+	anual	BILBAO	2656	1196	111	17992-B
3116	24-abr-07	2101	2095 0056 01 8508941721	139.680,00	130.762,72	25/08/2004	25/08/2034	FRANCES	mensual	variable	4,13	IRPH entidades	0,00	+	anual	SANTO?A	1701	34	126	4570
3117	24-abr-07	2101	2095 0008 30 8508941905	97.000,00	91.758,10	06/08/2004	06/08/2034	FRANCES	mensual	variable	4,20	Euribor año hipotecario	0,80	+	anual	BILBAO	2617	1157	146	15592B
3118	24-abr-07	2101	2095 0212 00 8508943653	66.400,00	62.894,53	24/08/2004	24/08/2034	FRANCES	mensual	variable	4,62	Euribor año hipotecario	0,70	+	anual	TORREVIEJA	2791	1652	136	113936
3119	24-abr-07	2101	2095 0111 20 8508944277	88.500,00	82.570,81	09/11/2004	09/11/2029	FRANCES	mensual	variable	4,22	Euribor año hipotecario	0,50	+	anual	BILBAO	2659	1199	71	18.246-B
3120	24-abr-07	2101	2095 0186 60 8508944448	181.000,00	175.085,71	23/09/2004	23/09/2034	FRANCES	mensual	variable	4,34	Euribor año hipotecario	0,80	+	anual	CASTRO-URDIALES	750	640	125	52815
3121	24-abr-07	2101	2095 0321 70 8508944847	204.000,00	192.583,21	12/08/2004	12/08/2034	FRANCES	mensual	variable	4,00	Euribor año hipotecario	0,60	+	anual	GERNIKA	520	80	139	8947
3122	24-abr-07	2101	2095 0516 10 8508944906	167.000,00	157.891,12	30/07/2004	30/07/2034	FRANCES	mensual	variable	4,61	Euribor año hipotecario	0,75	+	anual	ZARAGOZA	4442	326	68	17315
3123	24-abr-07	2101	2095 0501 10 8508945076	132.740,00	125.981,86	15/09/2004	11/10/2034	FRANCES	mensual	variable	4,79	Euribor año hipotecario	0,70	+	anual	MADRID	1752	334	119	10599
3124	24-abr-07	2101	2095 0533 01 8508945141	133.000,00	125.886,32	03/09/2004	03/09/2034	FRANCES	mensual	variable	4,71	Euribor año hipotecario	0,65	+	anual	MADRID	1543	1531	170	93147
3125	24-abr-07	2101	2095 0530 70 8508947210	185.200,00	181.323,13	07/09/2004	07/09/2034	FRANCES	mensual	variable	4,96	Euribor año hipotecario	0,90	+	anual	VALDEMORO	1635	648	214	14645
3126	24-abr-07	2101	2095 0212 00 8508948856	109.800,00	91.949,63	12/11/2004	12/12/2032	FRANCES	mensual	variable	4,32	Euribor año hipotecario	0,60	+	anual	BILBAO	2658	1198	136	18.182-B
3127	24-abr-07	2101	2095 0212 01 8508948881	110.200,00	95.539,38	10/11/2004	10/11/2034	FRANCES	mensual	variable	4,22	Euribor año hipotecario	0,50	+	anual	BILBAO	2657	1197	151	18.098-B
3128	24-abr-07	2101	2095 0005 10 8508949543	88.000,00	83.491,10	10/11/2004	10/11/2034	FRANCES	mensual	variable	4,22	Euribor año hipotecario	0,50	+	anual	BILBAO	2656	1196	136	18.002-B
3129	24-abr-07	2101	2095 0028 80 8508950221	165.100,00	161.318,65	01/09/2004	01/09/2034	FRANCES	mensual	variable	4,76	Euribor año hipotecario	0,70	+	anual	BILBAO	0	469	143	4231
3130	24-abr-07	2101	2095 0005 10 8508950236	68.000,00	64.515,73	10/11/2004	10/11/2034	FRANCES	mensual	variable	4,22	Euribor año hipotecario	0,50	+	anual	BILBAO	2659	1199	36	18.232-B
3131	24-abr-07	2101	2095 0084 30 8508950580	162.300,00	145.273,44	20/12/2004	20/12/2034	FRANCES	mensual	variable	4,55	Euribor año hipotecario	0,75	+	anual	BARAKALDO	1345	1032	122	29567B
3132	24-abr-07	2101	2095 0000 70 8508951113	87.650,00	83.373,46	02/12/2004	02/12/2034	FRANCES	mensual	variable	4,30	Euribor año hipotecario	0,50	+	anual	BILBAO	2649	1189	211	11665-A
3133	24-abr-07	2101	2095 0005 10 8508951151	284.000,00	269.121,27	21/10/2004	21/10/2034	FRANCES	mensual	variable	4,12	Euribor año hipotecario	0,50	+	anual	BILBAO	1994	1940	25	44005
3134	24-abr-07	2101	2095 0387 80 8508951736	126.160,00	117.375,58	30/09/2004	30/09/2029	FRANCES	mensual	variable	4,09	Euribor año hipotecario	0,55	+	anual	VILLARCAYO	2062	100	37	22154
3135	24-abr-07	2101	2095 0380 60 8508953961	102.800,00	97.601,26	07/10/2004	15/10/2034	FRANCES	mensual	variable	4,32	Euribor año hipotecario	0,70	+	anual	SANTO?A	1746	111	45	12370
3136	24-abr-07	2101	2095 0130 20 8508957985	138.000,00	128.206,35	31/08/2004	31/08/2029	FRANCES	mensual	variable	4,05	Euribor año hipotecario	0,65	+	anual	GERNIKA	1010	215	183	4256
3137	24-abr-07	2101	2095 0086 20 8508958216	177.000,00	167.663,71	07/09/2004	07/09/2034	FRANCES	mensual	variable	4,81	Euribor año hipotecario	0,75	+	anual	PORTUGALETE	1016	310	11	16993/B
3138	24-abr-07	2101	2095 0536 40 8508959530	152.836,24	143.998,68	12/08/2004	16/08/2034	FRANCES	mensual	variable	3,71	Euribor año hipotecario	0,60	+	anual	GANDIA	1691	54	57	10/6465
3139	24-abr-07	2101	2095 0509 60 8508960827	110.000,00	103.929,11	17/08/2004	17/08/2034	FRANCES	mensual	variable	4,05	Euribor año hipotecario	0,65	+	anual	ZARAGOZA	2675	813	157	33240
3140	24-abr-07	2101	2095 0114 60 8508962765	192.300,00	182.413,75	27/09/2004	12/10/2034	FRANCES	mensual	variable	4,79	Euribor año hipotecario	0,70	+	anual	BILBAO	2115	655	129	6640-B
3141	24-abr-07	2101	2095 0057 50 8508962856	120.000,00	113.853,50	31/08/2004	31/08/2034	FRANCES	mensual	variable	4,13	IRPH entidades	0,00	+	anual	DURANGO	1065	32	103	1688
3142	24-abr-07	2101	2095 0061 50 8508963448	88.200,00	84.298,22	28/12/2004	28/12/2034	FRANCES	mensual	variable	4,56	IRPH entidades	0,00	+	anual	PORTUGALETE	1159	166	221	16381
3143	24-abr-07	2101	2095 0528 70 8508966337	132.000,00	125.224,94	04/10/2004	04/10/2034	FRANCES	mensual	variable	4,79	Euribor año hipotecario	0,70	+	anual	LEGANES	1402	560	26	39267
3144	24-abr-07	2101	2095 0370 90 8508969927	57.698,00	54.051,43	15/07/2005	15/07/2025	FRANCES	mensual	variable	4,46	Euribor año hipotecario	0,60	+	anual	BILBAO	1701	637	178	28453
3145	24-abr-07	2101	2095 0393 71 8508972281	96.000,00	90.807,12	27/08/2004	05/09/2034	FRANCES	mensual	variable	4,61	Euribor año hipotecario	0,55	+	anual	SANTANDER	2750	197	117	3130
3146	24-abr-07	2101	2095 0519 30 8508975753	288.500,00	279.523,53	14/10/2004	14/10/2034	FRANCES	mensual	variable	4,79	Euribor año hipotecario	0,70	+	anual	GUADALAJARA	1832	97	150	8194
3147	24-abr-07	2101	2095 0546 10 8508975924	138.605,54	133.482,60	12/08/2004	05/08/2036	FRANCES	mensual	variable	4,77	Euribor año hipotecario	0,85	+	anual	LOGRO?O	1761	1761	48	57181
3148	24-abr-07	2101	2095 0005 10 8508976172	131.600,00	124.390,54	06/09/2004	06/09/2034	FRANCES	mensual	variable	4,56	Euribor año hipotecario	0,50	+	anual	BILBAO	1520	60	81	1206/A
3149	24-abr-07	2101	2095 0355 70 8508977201	36.000,00	33.785,33	16/12/2004	16/12/2029	FRANCES	mensual	variable	4,56	IRPH entidades	0,00	+	anual	SANTO?A	1291	97	135	8499
3150	24-abr-07	2101	2095 0525 20 8508978828	154.000,00	145.841,92	13/09/2004	13/09/2034	FRANCES	mensual	variable	4,76	Euribor año hipotecario	0,70	+	anual	TOLEDO	1220	55	152	01/01/3213

Auto numérico	Fecha Informacion	Entidad	Certificado de Transmisión de Hipoteca	Importe Inicial	Saldo Vivo	Fecha Formalizacion	Fecha Finalizacion	Tipo Amortizacion	Frecuencia Cobro	Interes f/v	Tipo Interes Actual	Indice de referencia	Margen s/Indice	Margen +/-	Frecuencia Rev Tipo	Registro Propiedad	Tomo	Libro	Folio	Finca
3151	24-abr-07	2101	2095 0084 30 8506979192	74.525,00	69.920,60	10/01/2005	10/01/2030	FRANCES	mensual	variable	4,41	Euribor año hipotecario	0,55	+	anual	BARAKALDO	1336	1026	62	38121/A
3152	24-abr-07	2101	2095 0111 20 8506980396	47.825,00	43.664,17	23/12/2004	23/12/2024	FRANCES	mensual	variable	4,30	Euribor año hipotecario	0,50	+	anual	BILBO	1802	264	10	16919
3153	24-abr-07	2101	2095 0130 20 8506980611	183.000,00	173.427,71	01/10/2004	01/10/2034	FRANCES	mensual	variable	4,17	Euribor año hipotecario	0,55	+	anual	GERNIKA	1300	269	87	10225
3154	24-abr-07	2101	2095 0519 30 8506982507	145.600,00	137.886,85	03/09/2004	03/09/2034	FRANCES	mensual	variable	4,76	Euribor año hipotecario	0,70	+	anual	GUADALAJARA	1595	161	40	9912
3155	24-abr-07	2101	2095 0056 00 8506985092	80.313,00	74.735,65	31/08/2004	31/08/2029	FRANCES	mensual	variable	4,20	Euribor año hipotecario	0,80	+	anual	PORTUGALETE	1366	110	154	11200
3156	24-abr-07	2101	2095 0094 00 8506985793	99.300,00	95.145,72	25/02/2005	25/02/2035	FRANCES	mensual	variable	4,62	Euribor año hipotecario	0,70	+	anual	SANTURTZI	1296	640	224	33279
3157	24-abr-07	2101	2095 0524 80 8506988912	125.000,00	116.331,33	21/09/2004	21/09/2029	FRANCES	mensual	variable	4,76	Euribor año hipotecario	0,70	+	anual	ELDA	1537	541	189	26370
3158	24-abr-07	2101	2095 0388 20 8506989973	186.300,00	169.204,01	31/08/2004	31/12/2033	FRANCES	mensual	variable	4,52	Euribor año hipotecario	0,60	+	anual	BILBAO	1	368	163	2868
3159	24-abr-07	2101	2095 0538 31 8506990011	138.900,00	133.608,92	12/05/2005	12/05/2035	FRANCES	mensual	variable	4,52	Euribor año hipotecario	0,80	+	anual	CIUDAD REAL	1924	1120	68	64504
3160	24-abr-07	2101	2095 0468 11 8506990691	171.257,44	143.329,75	20/09/2004	20/03/2030	FRANCES	mensual	variable	4,66	Euribor año hipotecario	0,60	+	anual	MADRID	1802	1717	219	19323
3161	24-abr-07	2101	2095 0130 20 8506990803	156.200,00	148.505,24	19/11/2004	19/11/2034	FRANCES	mensual	variable	4,57	Euribor año hipotecario	0,85	+	anual	GERNIKA-LUMO	1063	198	93	1693
3162	24-abr-07	2101	2095 0126 20 8506994700	146.000,00	138.287,32	14/09/2004	02/10/2034	FRANCES	mensual	variable	4,59	Euribor año hipotecario	0,50	+	anual	BILBAO	1026	85	64	1515
3163	24-abr-07	2101	2095 0252 10 8506995339	176.500,00	167.267,85	10/09/2004	06/10/2034	FRANCES	mensual	variable	4,17	Euribor año hipotecario	0,55	+	anual	VITORIA	3909	156	18	7363
3164	24-abr-07	2101	2095 0323 60 8506995436	126.000,00	119.249,89	02/09/2004	02/09/2034	FRANCES	mensual	variable	4,14	Euribor año hipotecario	0,60	+	anual	BILBAO	1	432	35	6809
3165	24-abr-07	2101	2095 0018 00 8506995736	113.680,00	107.483,32	09/09/2004	09/09/2034	FRANCES	mensual	variable	4,09	Euribor año hipotecario	0,55	+	anual	SANTO?A	1738	166	104	26352
3166	24-abr-07	2101	2095 0351 90 8506996195	84.930,00	79.908,57	15/11/2004	15/06/2034	FRANCES	mensual	variable	4,22	Euribor año hipotecario	0,50	+	anual	BILBAO	2658	1198	221	18216-B
3167	24-abr-07	2101	2095 0516 10 8506997471	155.000,00	147.023,75	31/08/2004	05/09/2034	FRANCES	mensual	variable	4,81	IRPH entidades	0,00	+	anual	ZARAGOZA	4357	235	216	14565
3168	24-abr-07	2101	2095 0168 10 8506997507	204.000,00	193.780,25	04/10/2004	04/10/2034	FRANCES	mensual	variable	4,36	IRPH entidades	0,00	+	anual	BILBAO	1425	92	31	2801
3169	24-abr-07	2101	2095 0225 10 8506997792	95.305,00	88.887,69	06/10/2004	05/11/2029	FRANCES	mensual	variable	4,28	Euribor año hipotecario	0,54	+	anual	BARAKALDO	1331	1022	74	44083
3170	24-abr-07	2101	2095 0546 10 8506997978	175.000,00	167.223,20	17/09/2004	05/10/2034	FRANCES	mensual	variable	4,36	IRPH entidades	0,00	+	anual	LOGRO?O	1237	1237	63	15985
3171	24-abr-07	2101	2095 0546 10 8506998534	142.000,00	133.070,57	18/10/2004	12/11/2029	FRANCES	mensual	variable	4,45	IRPH entidades	0,00	+	anual	LOGRO?O	0	1471	64	23912
3172	24-abr-07	2101	2095 0057 50 8507000044	85.100,00	80.841,10	10/09/2004	05/10/2034	FRANCES	mensual	variable	4,22	Euribor año hipotecario	0,60	+	anual	DURANGO	1153	33	194	1538
3173	24-abr-07	2101	2095 0543 80 8507000059	107.000,00	101.258,22	14/09/2004	15/09/2034	FRANCES	mensual	variable	4,66	Euribor año hipotecario	0,60	+	anual	TORRELAVEGA	1527	104	148	11367
3174	24-abr-07	2101	2095 0473 60 8507001111	195.600,00	191.296,90	17/09/2004	04/10/2034	FRANCES	mensual	variable	4,79	Euribor año hipotecario	0,70	+	anual	SAN LORENZO DE EL ESCORIAL	3493	35	91	1738
3175	24-abr-07	2101	2095 0438 10 8507001768	109.985,00	102.750,41	09/11/2004	09/11/2029	FRANCES	mensual	variable	3,71	Euribor año hipotecario	0,60	+	anual	BILBAO	2656	1196	161	18.012-B
3176	24-abr-07	2101	2095 0335 20 8507001899	107.200,00	101.820,48	30/09/2004	30/09/2034	FRANCES	mensual	variable	4,91	Euribor año hipotecario	0,85	+	anual	TINEO-ASTURIAS	665	495	98	52479
3177	24-abr-07	2101	2095 0130 20 8507002041	144.480,00	136.920,59	01/10/2004	01/10/2034	FRANCES	mensual	variable	4,64	Euribor año hipotecario	0,55	+	anual	GERNIKA	1287	267	88	7319
3178	24-abr-07	2101	2095 0314 30 8507002075	180.200,00	156.015,97	08/10/2004	08/02/2033	FRANCES	mensual	variable	4,69	Euribor año hipotecario	0,60	+	anual	BILBAO	1479	89	8	5826
3179	24-abr-07	2101	2095 0517 40 8507004676	201.000,00	191.796,94	10/01/2005	10/01/2035	FRANCES	mensual	variable	4,01	Euribor año hipotecario	0,70	+	anual	SAN FERNANDO DE HENARES	1313	421	127	2518
3180	24-abr-07	2101	2095 0384 41 8507005481	114.835,00	109.263,25	16/11/2004	01/12/2034	FRANCES	mensual	variable	4,40	Euribor año hipotecario	0,60	+	anual	BILBAO	1957	1903	136	58881
3181	24-abr-07	2101	2095 0158 30 8507006314	46.600,00	30.891,13	23/12/2004	23/12/2024	FRANCES	mensual	variable	4,40	Euribor año hipotecario	0,60	+	anual	BILBAO	1803	265	118	17133
3182	24-abr-07	2101	2095 0087 71 8507007231	150.000,00	142.151,84	05/10/2004	05/10/2034	FRANCES	mensual	variable	4,64	Euribor año hipotecario	0,55	+	anual	BARAKALDO	986	744	176	18277
3183	24-abr-07	2101	2095 0317 70 8507007318	90.000,00	85.269,79	19/10/2004	19/10/2034	FRANCES	mensual	variable	4,12	Euribor año hipotecario	0,50	+	anual	BILBAO	2629	1169	36	16176-B
3184	24-abr-07	2101	2095 0063 40 8507008081	147.280,00	139.567,87	28/09/2004	28/09/2034	FRANCES	mensual	variable	4,14	Euribor año hipotecario	0,60	+	anual	SANTURTZI	1042	386	203	12086
3185	24-abr-07	2101	2095 0028 80 8507009499	150.000,00	146.476,46	08/10/2004	08/10/2034	FRANCES	mensual	variable	4,22	Euribor año hipotecario	0,60	+	anual	BILBAO	300	525	92	14278/A
3186	24-abr-07	2101	2095 0067 20 8507009883	251.500,00	238.329,77	29/09/2004	29/09/2034	FRANCES	mensual	variable	4,04	Euribor año hipotecario	0,50	+	anual	BALMASEDA	1038	53	86	3192
3187	24-abr-07	2101	2095 0317 70 8507010747	154.560,00	146.161,17	16/09/2004	16/09/2034	FRANCES	mensual	variable	4,09	Euribor año hipotecario	0,55	+	anual	BARAKALDO	1067	806	197	15080
3188	24-abr-07	2101	2095 0130 20 8507013558	144.000,00	136.729,67	21/10/2004	21/10/2034	FRANCES	mensual	variable	4,37	Euribor año hipotecario	0,75	+	anual	GERNIKA-LUMO	484	105	143	9236
3189	24-abr-07	2101	2095 0232 50 8507015308	168.300,00	159.538,71	06/10/2004	06/10/2034	FRANCES	mensual	variable	4,22	Euribor año hipotecario	0,60	+	anual	BILBAO	1555	785	173	10375
3190	24-abr-07	2101	2095 0569 10 8507015365	80.000,00	69.196,99	28/09/2004	28/09/2019	FRANCES	mensual	variable	4,29	Euribor año hipotecario	0,75	+	anual	CALPE	1055	444	79	7850
3191	24-abr-07	2101	2095 0095 50 8507015458	110.818,00	102.733,36	12/11/2004	12/12/2033	FRANCES	mensual	variable	4,32	Euribor año hipotecario	0,60	+	anual	BILBAO	2658	1198	51	18.148-B
3192	24-abr-07	2101	2095 0393 71 8507016001	108.200,00	103.368,86	15/12/2004	05/01/2035	FRANCES	mensual	variable	4,61	Euribor año hipotecario	0,75	+	anual	SANTANDER	2797	478	136	45807
3193	24-abr-07	2101	2095 0193 10 8507017227	108.000,00	100.823,58	08/11/2004	08/11/2029	FRANCES	mensual	variable	3,61	Euribor año hipotecario	0,50	+	anual	BILBAO	2645	1185	61	17436-B
3194	24-abr-07	2101	2095 0353 80 8507017381	168.000,00	159.266,06	01/10/2004	01/10/2034	FRANCES	mensual	variable	4,69	Euribor año hipotecario	0,60	+	anual	BILBAO	1982	522	17	19288
3195	24-abr-07	2101	2095 0092 10 8507018292	81.960,00	77.911,68	24/11/2004	24/11/2034	FRANCES	mensual	variable	4,37	Euribor año hipotecario	0,65	+	anual	BARAKALDO	1330	1021	220	38055/A
3196	24-abr-07	2101	2095 0094 00 8507018332	99.400,00	95.164,51	04/03/2005	04/03/2035	FRANCES	mensual	variable	4,24	Euribor año hipotecario	0,70	+	anual	SANTURTZI	1298	642	45	33325
3197	24-abr-07	2101	2095 0027 30 8507018668	89.501,00	85.111,12	24/11/2004	24/11/2034	FRANCES	mensual	variable	4,37	Euribor año hipotecario	0,65	+	anual	BARAKALDO	1336	1026	18	36077/A
3198	24-abr-07	2101	2095 0225 10 8507018750	95.000,00	87.037,46	28/12/2004	28/12/2024	FRANCES	mensual	variable	4,40	Euribor año hipotecario	0,60	+	anual	BARAKALDO	1353	1040	91	38937-A
3199	24-abr-07	2101	2095 0010 40 8507020071	114.195,00	108.210,51	29/09/2004	10/10/2034	FRANCES	mensual	variable	4,64	Euribor año hipotecario	0,55	+	anual	TORRELAVEGA	1452	97	130	10966
3200	24-abr-07	2101	2095 0349 80 8507022254	93.200,00	88.688,90	02/12/2004	02/12/2034	FRANCES	mensual	variable	3,82	Euribor año hipotecario	0,60	+	anual	BILBAO	2665	1205	1	11671-A
3201	24-abr-07	2101	2095 0365 40 8507022288	93.923,00	89.397,98	02/12/2004	02/12/2034	FRANCES	mensual	variable	4,40	Euribor año hipotecario	0,60	+	anual	BILBAO	2649	1189	206	11663-A
3202	24-abr-07	2101	2095 0516 10 8507023832	225.000,00	213.093,84	24/09/2004	24/09/2034	FRANCES	mensual	variable	4,56	Euribor año hipotecario	0,50	+	anual	ZARAGOZA	2093	967	155	49132
3203	24-abr-07	2101	2095 0472 10 8507024154	288.000,00	272.760,24	24/09/2004	24/09/2034	FRANCES	mensual	variable	4,56	Euribor año hipotecario	0,50	+	anual	ALGETE	3371	249	14	9103
3204	24-abr-07	2101	2095 0079 80 8507024838	105.777,00	100.348,73	01/10/2004	01/10/2034	FRANCES	mensual	variable	4,37	Euribor año hipotecario	0,75	+	anual	BARAKALDO	1240	943	76	8624
3205	24-abr-07	2101	2095 0370 90 8507025654	150.000,00	142.381,67	27/09/2004	27/09/2034	FRANCES	mensual	variable	4,29	Euribor año hipotecario	0,75	+	anual	BILBAO	2041	581	223	10516/A
3206	24-abr-07	2101	2095 0179 20 8507025825	107.600,00	101.970,25	06/10/2004	06/10/2034	FRANCES	mensual	variable	4,64	Euribor año hipotecario	0,55	+	anual	AMURRIO	753	43	72	4262
3207	24-abr-07	2101	2095 0479 30 8507026318	102.400,00	96.911,72	21/09/2004	21/09/2034	FRANCES	mensual	variable	4,61	Euribor año hipotecario	0,55	+	anual	MADRID	2786	1099	86	55669
3208	24-abr-07	2101	2095 0080 51 8507026801	78.000,00	70.898,17	28/10/2004	28/10/2024	FRANCES	mensual	variable	4,12	Euribor año hipotecario	0,50	+	anual	BARAKALDO	1329	1020	192	43977
3209	24-abr-07	2101	2095 0317 71 8507026951	120.000,00	113.562,40	23/09/2004	23/09/2034	FRANCES	mensual	variable	4,19	Euribor año hipotecario	0,65	+	anual	SANTURTZI	1162	506	68	8242
3210	24-abr-07	2101	2095 0109 10 8507027058	150.000,00	142.251,63	23/09/2004	07/10/2034	FRANCES	mensual	variable	4,69	Euribor año hipotecario	0,60	+	anual	BILBAO	2660	1200	121	8593
3211	24-abr-07	2101	2095 0266 50 8507027326	96.960,00	92.237,13	24/11/2004	24/11/2034	FRANCES	mensual	variable	4,37	Euribor año hipotecario	0,65	+	anual	BARAKALDO	1336	1026	38	38097/A
3212	24-abr-07	2101	2095 0280 20 8507027330	94.482,76	89.708,53	20/10/2004	10/11/2034	FRANCES	mensual	variable	3,61	Euribor año hipotecario	0,50	+	anual	BARAKALDO	1331	1022	198	44205
3213	24-abr-07	2101	2095 0300 61 8507028321	326.930,00	304.302,69	06/10/2004	10/10/2029	FRANCES	mensual	variable	4,12	Euribor año hipotecario	0,50	+	anual	BILBAO	1645	258	190	13756
3214	24-abr-07	2101	2095 0467 70 8507028898	282.000,00	263.601,10	28/10/2004	28/10/2029	FRANCES	mensual	variable	3,56	Euribor año hipotecario	0,65	+	anual	MAJADAHONDA	2827	155	20	4543
3215	24-abr-07	2101	2095 0312 40 8507029473	173.700,00	165.418,49	05/01/2005	05/01/2035	FRANCES	mensual	variable	3,61	Euribor año hipotecario	0,50	+	anual	BARAKALDO	1347	1034	68	44715
3216	24-abr-07	2101	2095 0236 30 8507031102	150.000,00	142.225,02	24/09/2004	24/09/2034	FRANCES	mensual	variable	4,76	Euribor año hipotecario	0,70	+	anual	BARAKALDO	1089	823	127	26616
3217	24-abr-07	2101	2095 0080 50 8507031267	90.000,00	85.478,27	24/11/2004	24/11/2034	FRANCES	mensual	variable	4,22	Euribor año hipotecario	0,50	+	anual	BARAKALDO	1336	1026	42	38101/A
3218	24-abr-07	2101	2095 0470 20 8507031286	180.000,00	170.491,25	24/09/2004	05/10/2034	FRANCES	mensual	variable	4,59	Euribor año hipotecario	0,50	+	anual	COLLADO VILLALBA	2647	530	43	6597-BIS
3219	24-abr-07	2101	2095 0304 60 8507032450	130.000,00	123.573,74	07/10/2004	30/10/2034	FRANCES	mensual	variable	4,42	Euribor año hipotecario	0,80	+	anual	DURANGO	1581	47	134	1270
3220	24-abr-07	2101	2095 0273 90 8507034010	105.000,00	99.997,45	08/11/2004	30/11/2034	FRANCES	mensual	variable	3,81	Euribor año hipotecario	0,70	+	anual	BILBAO	2646	1166	71	17530-B
3221	24-abr-07	2101	2095 0496 40 8507034462	150.000,00	146.993,35	29/10/2004	29/10/2034	FRANCES	mensual	variable	3,76	Euribor año hipotecario	0,65	+	anual	MADRID	1522	166	224	6167
3222	24-abr-07	2101	2095 0222 80 8507034496	160.000,00	151.710,37	11/10/2004	11/10/2034	FRANCES	mensual	variable	4,27	Euribor año hipotecario	0,65	+	anual	BILBAO	1483	23	93	1994
3223	24-abr-07	2101	2095 0509 60 8507034540	50.000,00	46.810,23	06/10/2004	05/11/2029	FRANCES	mensual	variable	4,62	Euribor año hipotecario	0,90	+	anual	DAROCA	1404	43	20	7279
3224	24-abr-07	2101	2095 0307 10 8507034685	240.150,00	227.322,03	06/10/2004	06/10/2034	FRANCES	mensual	variable	4,59	Euribor año hipotecario	0,50	+	anual	BILBAO	1799	203	22	11245
3225	24-abr-07	2101	2095 0527 10 8507035582	240.000,00	227.993,88	17/11/2004	17/11/2034	FRANCES	mensual	variable	3,61	Euribor año hipotecario	0,50	+	anual	ILLESCAS	1790	122	225	9592
3226	24-abr-07	2101	2095 0055 60 8507036056	49.350,00	44.802,07	15/07/2005	15/07/2020	FRANCES	mensual	variable	4,51	Euribor año hipotecario	0,65	+	anual	BILBAO	1701	637	185	28457
3227	24-abr-07	2101	2095 0162 31 8507036311	133.000,00	126.279,57	19/10/2004	10/11/2034	FRANCES	mensual	variable	3,61	Euribor año hipotecario	0,50	+	anual	GERNIKA LUMO	1313	27	50	1801
3228	24-abr-07	2101	2095 0190 60 8507036909	33.700,00	32.710,06	21/09/2005	21/09/2035	FRANCES	mensual	variable	4,23	IRPH entidades	0,00	+	anual	PORTUGALETE	993	133	108	1/11443
3229	24-abr-07	2101	2095 0438 10 8507037309	108.000,00	102.592,86	09/11/2004	09/11/2034	FRANCES	mensual	variable	3,71	Euribor año hipotecario	0,60	+	anual	BILBAO	2657	1197	46	18.056-B
3230	24-abr-07	2101	2095 0302 70 8507037347	168.000,00	159.223,04	30/09/2004	30/09/2034	FRANCES	mensual	variable	4,66	Euribor año hipotecario	0,60	+	anual	PORTUGALETE	1307	439	116	12163
3231	24-abr-07	2101	2095 0254 90 8507037459	126.800,00	121.099,56	10/12/2004	06/01/2035	FRANCES	mensual	variable	4,66	Euribor año hipotecario	0,80	+	anual	BILBAO	1676	942	71	39411
3232	24-abr-07	2101	2095 0126 20 8507037482	280.000,00	265.986,20	28/10/2004	28/10/2034	FRANCES	mensual	variable	3,56	Euribor año hipotecario	0,65	+	anual	CASTRO-URDIALES	692	585	51	51379
3233	24-abr-07	2101	2095 0273 90 8507037687	105.000,00	99.584,03	19/10/2004	19/10/2034	FRANCES	mensual	variable	4,79	Euribor año hipotecario	0,70	+	anual	BILBAO	2628	1168	91	16108-B

Auto numérico	Fecha Informacion	Entidad	Certificado de Transmisión de Hipoteca	Importe Inicial	Saldo Vivo	Fecha Formalizacion	Fecha Finalizacion	Tipo Amortizacion	Frecuencia Cobro	Interes f/v	Tipo Interes Actual	Indice de referencia	Margen s/Indice	Margen +/-	Frecuencia Rev Tipo	Registro Propiedad	Tomo	Libro	Folio	Finca
3234	24-abr-07	2101	2095 0470 20 8507038448	216.000,00	205.104,00	26/10/2004	14/11/2034	FRANCES	mensual	variable	3,61	Euribor año hipotecario	0,50	+	anual	MADRID	1818	1818	88	116650
3235	24-abr-07	2101	2095 0537 90 8507038486	166.617,00	124.236,18	02/12/2004	02/12/2034	FRANCES	mensual	variable	3,92	Euribor año hipotecario	0,70	+	anual	MADRID	2495	733	163	44450
3236	24-abr-07	2101	2095 0335 20 8507038511	78.500,00	76.553,09	09/12/2005	09/12/2035	FRANCES	mensual	variable	3,65	IRPH entidades	0,00	+	anual	DURANGO	1091	8	178	526
3237	24-abr-07	2101	2095 0280 20 8507038545	72.000,00	68.437,52	23/12/2004	23/12/2034	FRANCES	mensual	variable	4,30	Euribor año hipotecario	0,50	+	anual	BARAKALDO	1331	1022	10	44019
3238	24-abr-07	2101	2095 0306 50 8507039899	80.000,00	76.249,46	29/12/2004	29/12/2034	FRANCES	mensual	variable	4,40	Euribor año hipotecario	0,60	+	anual	BARAKALDO	1353	1040	33	38879-A
3239	24-abr-07	2101	2095 0438 10 8507041444	123.400,00	117.221,72	09/11/2004	09/11/2034	FRANCES	mensual	variable	3,71	Euribor año hipotecario	0,60	+	anual	BILBAO	0	1196	201	18.028-B
3240	24-abr-07	2101	2095 0589 40 8507042813	194.810,00	184.478,53	28/09/2004	01/10/2034	FRANCES	mensual	variable	4,12	Euribor año hipotecario	0,50	+	anual	ALICANTE	2798	528	181	27257
3241	24-abr-07	2101	2095 0324 01 8507043481	170.000,00	166.971,21	14/02/2005	10/03/2035	FRANCES	mensual	variable	4,76	Euribor año hipotecario	0,70	+	anual	BILBAO	1851	402	64	4914
3242	24-abr-07	2101	2095 0350 40 8507043553	87.469,00	81.658,71	19/10/2004	01/11/2029	FRANCES	mensual	variable	4,22	Euribor año hipotecario	0,50	+	anual	BILBAO	2628	1168	161	16136-B
3243	24-abr-07	2101	2095 0094 00 8507044844	106.000,00	101.433,85	25/02/2005	25/02/2035	FRANCES	mensual	variable	4,10	Euribor año hipotecario	0,70	+	anual	SANTURTZI	1298	642	33	33313
3244	24-abr-07	2101	2095 0306 50 8507044994	89.500,00	85.303,98	28/12/2004	28/12/2034	FRANCES	mensual	variable	4,40	Euribor año hipotecario	0,60	+	anual	BARAKALDO	1353	1040	15	38861-A
3245	24-abr-07	2101	2095 0094 00 8507045658	107.600,00	96.847,16	25/02/2005	25/09/2032	FRANCES	mensual	variable	4,10	Euribor año hipotecario	0,70	+	anual	SANTURTZI	1298	642	21	33301
3246	24-abr-07	2101	2095 0230 60 8507047391	224.000,00	212.592,25	28/10/2004	28/10/2034	FRANCES	mensual	variable	3,41	Euribor año hipotecario	0,50	+	anual	LEGANES	921	79	109	6645
3247	24-abr-07	2101	2095 0257 20 8507047919	83.162,00	79.077,26	30/11/2004	30/11/2034	FRANCES	mensual	variable	4,37	Euribor año hipotecario	0,65	+	anual	BARAKALDO	1336	1026	66	38125/A
3248	24-abr-07	2101	2095 0479 30 8507049063	76.140,00	72.238,35	01/10/2004	01/10/2034	FRANCES	mensual	variable	4,74	Euribor año hipotecario	0,65	+	anual	TORRENT	2862	1223	73	18783
3249	24-abr-07	2101	2095 0322 10 8507049671	175.000,00	166.403,30	12/11/2004	12/11/2034	FRANCES	mensual	variable	4,42	Euribor año hipotecario	0,70	+	anual	BARAKALDO	1356	299	59	6011
3250	24-abr-07	2101	2095 0110 80 8507050214	111.000,00	105.128,41	19/10/2004	19/10/2034	FRANCES	mensual	variable	4,12	Euribor año hipotecario	0,50	+	anual	BILBAO	2629	1169	191	16238-B
3251	24-abr-07	2101	2095 0036 60 8507051028	163.200,00	156.700,68	29/10/2004	29/05/2035	FRANCES	mensual	variable	3,61	Euribor año hipotecario	0,50	+	anual	DURANGO	1894	416	133	24843
3252	24-abr-07	2101	2095 0111 20 8507051106	138.300,00	129.483,65	06/09/2004	06/04/2034	FRANCES	mensual	variable	4,59	Euribor año hipotecario	0,50	+	anual	BILBAO	2215	1481	18	10443
3253	24-abr-07	2101	2095 0306 50 8507051353	94.580,00	89.935,95	24/11/2004	24/11/2034	FRANCES	mensual	variable	4,32	Euribor año hipotecario	0,60	+	anual	BARAKALDO	1336	1026	40	38099/A
3254	24-abr-07	2101	2095 0525 21 8507052061	174.290,00	165.416,54	06/10/2004	06/10/2034	FRANCES	mensual	variable	4,79	Euribor año hipotecario	0,70	+	anual	ILLESCAS	2029	79	214	5552
3255	24-abr-07	2101	2095 0497 90 8507054544	113.500,00	107.674,63	07/10/2004	07/10/2034	FRANCES	mensual	variable	4,79	Euribor año hipotecario	0,70	+	anual	TORRIJOS	1902	64	216	5574
3256	24-abr-07	2101	2095 0022 00 8507056727	237.400,00	223.111,37	12/11/2004	01/12/2034	FRANCES	mensual	variable	3,82	Euribor año hipotecario	0,60	+	anual	BILBO	1629	220	8	15897
3257	24-abr-07	2101	2095 0191 00 8507057355	80.000,00	76.282,33	14/01/2005	14/01/2035	FRANCES	mensual	variable	4,41	Euribor año hipotecario	0,55	+	anual	BARAKALDO	1353	1040	51	38897-A
3258	24-abr-07	2101	2095 0280 21 8507058331	109.440,00	99.568,70	09/11/2004	22/11/2024	FRANCES	mensual	variable	3,66	Euribor año hipotecario	0,55	+	anual	BILBAO	2658	1198	161	18.192-B
3259	24-abr-07	2101	2095 0495 10 8507058990	390.000,00	371.167,78	03/11/2004	01/12/2034	FRANCES	mensual	variable	3,72	Euribor año hipotecario	0,50	+	anual	POZUELO DE ALARCON	517	510	186	27608
3260	24-abr-07	2101	2095 0069 60 8507059464	240.400,00	228.278,05	09/11/2004	09/11/2034	FRANCES	mensual	variable	4,32	Euribor año hipotecario	0,60	+	anual	PORTUGALETE	944	278	163	18858
3261	24-abr-07	2101	2095 0376 60 8507059941	63.000,00	59.928,13	19/11/2004	19/11/2034	FRANCES	mensual	variable	4,57	Euribor año hipotecario	0,85	+	anual	BILBAO	0	57	76	4686
3262	24-abr-07	2101	2095 0439 40 8507060936	162.275,00	153.946,06	06/10/2004	06/10/2034	FRANCES	mensual	variable	4,79	Euribor año hipotecario	0,70	+	anual	BARAKALDO	876	668	22	16524
3263	24-abr-07	2101	2095 0002 60 8507061184	103.200,00	97.967,59	08/11/2004	08/11/2034	FRANCES	mensual	variable	3,61	Euribor año hipotecario	0,50	+	anual	BILBAO	2646	1186	96	17540-B
3264	24-abr-07	2101	2095 0255 30 8507061302	241.700,00	239.845,02	26/10/2004	01/11/2034	FRANCES	mensual	variable	4,37	Euribor año hipotecario	0,65	+	anual	MARKINA-XEMEIN	798	44	148	2066
3265	24-abr-07	2101	2095 0468 10 8507065062	182.707,00	178.874,65	12/11/2004	12/11/2034	FRANCES	mensual	variable	3,81	Euribor año hipotecario	0,70	+	anual	TORREJON DE ARDOZ	3896	1121	146	9466
3266	24-abr-07	2101	2095 0519 30 8507065174	170.000,00	161.674,77	14/10/2004	14/10/2034	FRANCES	mensual	variable	5,09	Euribor año hipotecario	1,00	+	anual	GUADALAJARA	2013	301	4	3313
3267	24-abr-07	2101	2095 0366 90 8507065991	148.000,00	140.517,70	08/11/2004	08/11/2034	FRANCES	mensual	variable	4,32	Euribor año hipotecario	0,60	+	anual	BILBAO	0	1186	176	17572-B
3268	24-abr-07	2101	2095 0000 70 8507066260	99.900,00	95.235,36	02/12/2004	02/12/2034	FRANCES	mensual	variable	4,55	Euribor año hipotecario	0,75	+	anual	BILBAO	1848	280	52	17731
3269	24-abr-07	2101	2095 0063 40 8507068715	109.000,00	89.600,04	25/02/2005	25/08/2022	FRANCES	mensual	variable	4,62	Euribor año hipotecario	0,70	+	anual	SANTURTZI	1298	642	35	33315
3270	24-abr-07	2101	2095 0023 50 8507069768	210.000,00	204.297,24	22/11/2005	22/11/2035	FRANCES	mensual	variable	4,32	Euribor año hipotecario	0,60	+	anual	AZPEITIA	1872	460	113	25337
3271	24-abr-07	2101	2095 0267 10 8507070032	176.370,00	167.188,58	06/10/2004	06/10/2034	FRANCES	mensual	variable	4,22	Euribor año hipotecario	0,60	+	anual	JAVEA	1855	702	13	41185
3272	24-abr-07	2101	2095 0221 30 8507070636	57.096,00	54.114,36	07/04/2005	07/04/2030	FRANCES	mensual	variable	4,36	IRPH entidades	0,00	+	anual	BILBO	0	1514	146	51403
3273	24-abr-07	2101	2095 0524 80 8507071319	220.000,00	167.603,80	18/10/2004	18/10/2034	FRANCES	mensual	variable	4,79	Euribor año hipotecario	0,70	+	anual	PINTO	1090	363	224	24156
3274	24-abr-07	2101	2095 0100 00 8507071509	299.000,00	284.319,68	22/11/2004	03/12/2034	FRANCES	mensual	variable	4,30	Euribor año hipotecario	0,50	+	anual	BILBAO	0	1217	116	24388-A
3275	24-abr-07	2101	2095 0528 60 8507071703	145.600,00	138.147,86	29/10/2004	29/10/2034	FRANCES	mensual	variable	3,41	Euribor año hipotecario	0,50	+	anual	GETAFE	1402	635	110	44508
3276	24-abr-07	2101	2095 0005 10 8507072078	108.000,00	96.727,47	02/12/2004	02/01/2032	FRANCES	mensual	variable	4,40	Euribor año hipotecario	0,60	+	anual	BILBAO	2665	1205	171	11739-A
3277	24-abr-07	2101	2095 0225 10 8507072521	80.000,00	76.202,39	28/12/2004	28/12/2034	FRANCES	mensual	variable	4,30	Euribor año hipotecario	0,50	+	anual	BARAKALDO	1353	1040	61	38907-A
3278	24-abr-07	2101	2095 0438 10 8507072823	111.200,00	105.581,02	15/11/2004	15/11/2034	FRANCES	mensual	variable	3,61	Euribor año hipotecario	0,50	+	anual	BILBAO	2645	1185	101	17452-B
3279	24-abr-07	2101	2095 0313 80 8507073466	99.600,00	95.364,65	04/03/2005	04/03/2035	FRANCES	mensual	variable	4,24	Euribor año hipotecario	0,70	+	anual	SANTURTZI	1296	640	190	33245
3280	24-abr-07	2101	2095 0094 00 8507075313	168.200,00	159.718,71	17/11/2004	17/11/2034	FRANCES	mensual	variable	4,32	Euribor año hipotecario	0,60	+	anual	SANTURTZI	1116	460	134	18912
3281	24-abr-07	2101	2095 0533 00 8507075824	153.500,00	145.634,36	15/10/2004	15/10/2034	FRANCES	mensual	variable	4,74	Euribor año hipotecario	0,65	+	anual	MADRID	0	170	134	13131
3282	24-abr-07	2101	2095 0230 60 8507075877	288.500,00	273.884,53	12/11/2004	12/11/2034	FRANCES	mensual	variable	4,27	Euribor año hipotecario	0,55	+	anual	MADRID	0	2920	182	93018
3283	24-abr-07	2101	2095 0542 30 8507076321	102.170,00	97.827,01	11/02/2005	11/02/2035	FRANCES	mensual	variable	4,82	Euribor año hipotecario	0,90	+	anual	HARO	1903	307	168	13205.N
3284	24-abr-07	2101	2095 0471 70 8507077441	495.000,00	489.875,49	28/10/2004	28/10/2034	FRANCES	mensual	variable	3,41	Euribor año hipotecario	0,50	+	anual	MADRID	1826	380	190	23118
3285	24-abr-07	2101	2095 0059 40 8507077456	96.161,00	91.273,24	23/11/2004	23/11/2034	FRANCES	mensual	variable	4,27	Euribor año hipotecario	0,55	+	anual	BILBAO	808	73	106	4845
3286	24-abr-07	2101	2095 0215 40 8507077739	120.200,00	113.970,70	20/10/2004	20/10/2034	FRANCES	mensual	variable	4,74	Euribor año hipotecario	0,65	+	anual	BILBAO	130	1494	56	8326
3287	24-abr-07	2101	2095 0322 10 8507078673	95.700,00	90.874,39	12/11/2004	12/11/2034	FRANCES	mensual	variable	4,32	Euribor año hipotecario	0,60	+	anual	BILBAO	2656	1196	101	17.968-B
3288	24-abr-07	2101	2095 0028 80 8507079185	136.000,00	126.671,34	15/10/2004	15/10/2029	FRANCES	mensual	variable	4,17	Euribor año hipotecario	0,55	+	anual	BILBAO	1242	410	30	5721
3289	24-abr-07	2101	2095 0352 30 8507079789	86.000,00	81.665,53	09/11/2004	09/11/2034	FRANCES	mensual	variable	3,71	Euribor año hipotecario	0,60	+	anual	BILBAO	2658	1198	96	18.166-B
3290	24-abr-07	2101	2095 0381 00 8507079793	84.100,00	79.821,31	09/11/2004	09/11/2034	FRANCES	mensual	variable	3,61	Euribor año hipotecario	0,50	+	anual	BILBAO	2658	1198	101	18.168-B
3291	24-abr-07	2101	2095 0026 90 8507081306	300.000,00	285.409,14	28/11/2004	29/11/2034	FRANCES	mensual	variable	3,66	Euribor año hipotecario	0,55	+	anual	GERNIKA	549	124	83	11024
3292	24-abr-07	2101	2095 0473 60 8507081403	196.000,00	177.037,01	21/10/2004	21/10/2034	FRANCES	mensual	variable	4,79	Euribor año hipotecario	0,70	+	anual	ALCALA DE HENARES	3833	359	198	32930
3293	24-abr-07	2101	2095 0495 10 8507082329	264.000,00	253.770,29	29/10/2004	29/10/2034	FRANCES	mensual	variable	3,76	Euribor año hipotecario	0,85	+	anual	SAN LORENZO DE EL ESCORIAL	3434	536	180	6599
3294	24-abr-07	2101	2095 0392 20 8507085294	120.000,00	113.917,12	28/10/2004	28/10/2034	FRANCES	mensual	variable	4,37	Euribor año hipotecario	0,75	+	anual	VILLACARRIEDO	1120	144	63	12563
3295	24-abr-07	2101	2095 0109 11 8507085661	108.250,69	98.029,89	19/10/2004	19/10/2024	FRANCES	mensual	variable	4,59	Euribor año hipotecario	0,50	+	anual	BILBAO	2628	1168	116	16118-B
3296	24-abr-07	2101	2095 0059 40 8507086002	134.880,00	127.969,12	17/11/2004	17/11/2034	FRANCES	mensual	variable	4,22	Euribor año hipotecario	0,50	+	anual	BILBAO	1185	104	58	6934
3297	24-abr-07	2101	2095 0350 40 8507086074	111.038,00	103.719,41	19/10/2004	30/10/2029	FRANCES	mensual	variable	4,22	Euribor año hipotecario	0,60	+	anual	BILBAO	2629	1169	56	16184-B
3298	24-abr-07	2101	2095 0466 20 8507086528	120.000,00	113.926,13	05/11/2004	05/11/2034	FRANCES	mensual	variable	3,61	Euribor año hipotecario	0,50	+	anual	TORRELAGUNA	1055	11	44	839
3299	24-abr-07	2101	2095 0470 20 8507086764	186.000,00	176.884,04	14/10/2004	08/11/2034	FRANCES	mensual	variable	3,81	Euribor año hipotecario	0,70	+	anual	MADRID	777	569	180	7220
3300	24-abr-07	2101	2095 0028 81 8507087221	204.344,00	199.475,13	19/10/2004	19/10/2034	FRANCES	mensual	variable	4,64	Euribor año hipotecario	0,55	+	anual	BILBAO	1351	443	6	10306
3301	24-abr-07	2101	2095 0523 30 8507087331	195.300,00	191.542,20	25/10/2004	25/10/2034	FRANCES	mensual	variable	3,86	Euribor año hipotecario	0,95	+	anual	PINTO	942	144	13	11738
3302	24-abr-07	2101	2095 0084 01 8507087411	101.400,00	97.032,00	25/02/2005	25/02/2035	FRANCES	mensual	variable	4,10	Euribor año hipotecario	0,70	+	anual	SANTURTZI	1298	642	17	33297
3303	24-abr-07	2101	2095 0094 00 8507087443	108.200,00	103.694,66	02/03/2005	02/03/2035	FRANCES	mensual	variable	4,76	Euribor año hipotecario	0,70	+	anual	SANTURTZI	1296	640	218	33273
3304	24-abr-07	2101	2095 0130 20 8507087481	198.335,00	187.960,68	20/10/2004	20/10/2034	FRANCES	mensual	variable	4,17	Euribor año hipotecario	0,55	+	anual	GERNIKA	565	129	169	11335
3305	24-abr-07	2101	2095 0236 30 8507087823	134.400,00	130.254,87	14/10/2004	14/10/2034	FRANCES	mensual	variable	4,42	Euribor año hipotecario	0,80	+	anual	BALMASEDA	874	333	198	33364
3306	24-abr-07	2101	2095 0111 20 8507089402	181.900,00	173.145,62	08/11/2004	08/11/2034	FRANCES	mensual	variable	3,76	IRPH entidades	0,00	+	anual	BILBAO	0	1154	57	17693/B
3307	24-abr-07	2101	2095 0221 30 8507089776	231.389,00	226.724,58	15/02/2005	15/02/2035	FRANCES	mensual	variable	4,00	Euribor año hipotecario	0,60	+	anual	BILBAO	1631	158	95	3158
3308	24-abr-07	2101	2095 0065 30 8507090338	90.000,00	82.979,90	04/03/2005	04/03/2025	FRANCES	mensual	variable	4,04	Euribor año hipotecario	0,50	+	anual	SANTURTZI	1296	640	214	33269
3309	24-abr-07	2101	2095 0095 50 8507090420	199.600,00	189.408,60	19/10/2004	10/11/2034	FRANCES	mensual	variable	3,61	Euribor año hipotecario	0,50	+	anual	BILBAO	1844	397	25	21257
3310	24-abr-07	2101	2095 0063 40 8507090566	221.600,00	210.239,01	27/10/2004	27/10/2034	FRANCES	mensual	variable	3,41	Euribor año hipotecario	0,90	+	anual	PORTUGALETE	1439	491	221	18966
3311	24-abr-07	2101	2095 0305 00 8507091871	168.300,00	159.837,21	30/10/2004	30/10/2034	FRANCES	mensual	variable	3,51	Euribor año hipotecario	0,60	+	anual	BILBO	714	407	65	19521
3312	24-abr-07	2101	2095 0084 30 8507091838	95.000,00	88.982,34	24/11/2004	24/11/2029	FRANCES	mensual	variable	4,37	Euribor año hipotecario	0,65	+	anual	BARAKALDO	1358	1044	59	32009BIS
3313	24-abr-07	2101	2095 0530 70 8507093396	180.300,00	176.676,33	22/10/2004	22/10/2034	FRANCES	mensual	variable	4,99	Euribor año hipotecario	0,90	+	anual	VALDEMORO	1732	346	221	8750
3314	24-abr-07	2101	2095 0523 31 8507094811	160.000,00	157.050,45	09/11/2004	09/11/2034	FRANCES	mensual	variable	4,08	Euribor año hipotecario	0,95	+	anual	ARGANDA DEL REY	1873	308	70	20159
3315	24-abr-07	2101	2095 0094 00 8507095165	109.200,00	104.653,05	04/03/2005	04/03/2035	FRANCES	mensual	variable	4,76	Euribor año hipotecario	0,70	+	anual	SANTURTZI	1298	642	39	33319
3316	24-abr-07	2101	2095 0016 10 8507095374	249.000,00	235.113,89	16/03/2005	16/03/2030	FRANCES	mensual	variable	4,66	Euribor año hipotecario	0,60	+	anual	CASTRO URDIALES	761	650	133	53108

Auto numérico	Fecha Informacion	Entidad	Certificado de Transmisión de Hipoteca	Importe Inicial	Saldo Vivo	Fecha Formalizacion	Fecha Finalizacion	Tipo Amortizacion	Frecuencia Cobro	Interes f/v	Tipo Interes Actual	Indice de referencia	Margen s/Indice	Margen +/-	Frecuencia Rev Tipo	Registro Propiedad	Tomo	Libro	Folio	Finca
3317	24-abr-07	2101	2095 0077 10 8507096418	152.800,00	144.655,34	17/11/2004	07/08/2034	FRANCES	mensual	variable	4,55	Euribor año hipotecario	0,75	+	anual	EIBAR	820	84	25	1815-N
3318	24-abr-07	2101	2095 0063 40 8507096836	138.000,00	131.169,84	11/11/2004	11/11/2034	FRANCES	mensual	variable	3,76	Euribor año hipotecario	0,65	+	anual	EJIDO (EL)	1546	680	24	53453
3319	24-abr-07	2101	2095 0086 20 8507097960	132.300,00	125.613,66	28/10/2004	28/10/2034	FRANCES	mensual	variable	3,51	Euribor año hipotecario	0,60	+	anual	PORTUGALETE	1439	491	195	15581
3320	24-abr-07	2101	2095 0521 40 8507098244	192.324,00	182.605,95	22/10/2004	03/11/2034	FRANCES	mensual	variable	3,61	Euribor año hipotecario	0,50	+	anual	POZUELO DE ALARCON	829	390	57	4813-B
3321	24-abr-07	2101	2095 0392 20 8507098829	112.480,00	106.781,81	03/11/2004	03/11/2034	FRANCES	mensual	variable	4,27	Euribor año hipotecario	0,55	+	anual	SANTANDER	2702	129	200	9836
3322	24-abr-07	2101	2095 0529 00 8507099685	209.250,00	205.168,41	27/10/2004	27/10/2034	FRANCES	mensual	variable	3,95	MULTIPLE T	0,00	+	anual	VALDEMORO	1193	378	59	6618
3323	24-abr-07	2101	2095 0056 00 8507100026	116.997,00	111.539,95	20/12/2004	20/12/2034	FRANCES	mensual	variable	4,60	Euribor año hipotecario	0,80	+	anual	PORTUGALETE	1233	98	65	10448
3324	24-abr-07	2101	2095 0040 60 8507100288	137.000,00	130.456,74	11/11/2004	07/12/2034	FRANCES	mensual	variable	3,82	Euribor año hipotecario	0,60	+	anual	DURANGO	1891	86	65	1417
3325	24-abr-07	2101	2095 0028 80 8507100425	138.800,00	132.466,37	16/11/2004	11/12/2034	FRANCES	mensual	variable	4,80	Euribor año hipotecario	1,00	+	anual	BILBAO	1195	387	39	22127
3326	24-abr-07	2101	2095 0162 30 8507101583	108.000,00	100.719,85	03/12/2004	03/02/2034	FRANCES	mensual	variable	4,40	Euribor año hipotecario	0,60	+	anual	BILBAO	2665	1205	76	11701-A
3327	24-abr-07	2101	2095 0067 20 8507102500	112.000,00	106.505,83	02/11/2004	10/11/2034	FRANCES	mensual	variable	4,47	Euribor año hipotecario	0,75	+	anual	BALMASEDA	1158	392	95	23627-N
3328	24-abr-07	2101	2095 0501 10 8507103139	285.000,00	271.032,01	26/10/2004	01/11/2034	FRANCES	mensual	variable	3,81	Euribor año hipotecario	0,70	+	anual	MAJADAHONDA	2743	70	19	4375
3329	24-abr-07	2101	2095 0057 50 8507103673	56.500,00	53.896,13	25/11/2004	04/12/2034	FRANCES	mensual	variable	4,56	IRPH entidades	0,00	+	anual	LAREDO	907	120	115	9463
3330	24-abr-07	2101	2095 0536 40 8507104151	128.000,00	121.042,99	25/02/2005	25/02/2030	FRANCES	mensual	variable	4,72	Euribor año hipotecario	0,80	+	anual	GANDIA	1326	26	178	2542
3331	24-abr-07	2101	2095 0496 40 8507106957	185.000,00	175.675,06	12/11/2004	12/11/2034	FRANCES	mensual	variable	3,76	Euribor año hipotecario	0,65	+	anual	NAVALCARNERO	1468	130	206	2688
3332	24-abr-07	2101	2095 0351 90 8507107021	58.780,00	55.777,74	12/11/2004	12/11/2034	FRANCES	mensual	variable	4,22	Euribor año hipotecario	0,50	+	anual	BILBAO	2658	1198	181	18.200-B
3333	24-abr-07	2101	2095 0470 20 8507107737	319.290,00	317.087,94	04/11/2004	03/02/2036	FRANCES	mensual	variable	4,05	Euribor año hipotecario	0,65	+	anual	MADRID	1705	304	118	21580
3334	24-abr-07	2101	2095 0473 60 8507109179	151.558,33	143.853,35	16/12/2004	03/06/2033	FRANCES	mensual	variable	3,92	Euribor año hipotecario	0,70	+	anual	ALCALA DE HENARES	4092	582	64	19982
3335	24-abr-07	2101	2095 0380 60 8507109316	139.160,00	132.502,58	18/11/2004	10/12/2034	FRANCES	mensual	variable	4,40	Euribor año hipotecario	0,60	+	anual	SANTO?A	1719	135	16	17495
3336	24-abr-07	2101	2095 0181 30 8507110767	89.760,00	82.226,62	28/12/2004	28/12/2024	FRANCES	mensual	variable	4,40	Euribor año hipotecario	0,60	+	anual	BARAKALDO	1353	1040	35	38881-A
3337	24-abr-07	2101	2095 0503 90 8507110883	165.440,00	157.014,54	28/10/2004	28/10/2034	FRANCES	mensual	variable	3,41	Euribor año hipotecario	0,50	+	anual	VALDEMORO	1740	725	193	38783
3338	24-abr-07	2101	2095 0319 60 8507111361	103.397,00	98.542,48	28/12/2004	28/12/2034	FRANCES	mensual	variable	4,40	Euribor año hipotecario	0,60	+	anual	BARAKALDO	1353	1040	17	38863-A
3339	24-abr-07	2101	2095 0014 20 8507111513	101.650,00	85.880,70	09/11/2004	09/11/2029	FRANCES	mensual	variable	4,22	Euribor año hipotecario	0,50	+	anual	BILBAO	2657	1197	221	18.126-B
3340	24-abr-07	2101	2095 0089 60 8507111551	80.400,00	76.996,97	02/03/2005	02/03/2035	FRANCES	mensual	variable	4,66	Euribor año hipotecario	0,60	+	anual	SANTURTZI	1296	640	194	33249
3341	24-abr-07	2101	2095 0089 60 8507111703	110.286,00	105.693,78	02/03/2005	02/03/2035	FRANCES	mensual	variable	4,76	Euribor año hipotecario	0,70	+	anual	SANTURTZI	1296	640	200	33255
3342	24-abr-07	2101	2095 0111 20 8507111775	99.000,00	93.763,22	19/10/2004	19/10/2034	FRANCES	mensual	variable	4,12	Euribor año hipotecario	0,50	+	anual	BILBAO	2629	1169	116	16208-B
3343	24-abr-07	2101	2095 0379 11 8507112181	110.300,00	104.866,03	12/11/2004	12/11/2034	FRANCES	mensual	variable	3,81	Euribor año hipotecario	0,70	+	anual	BILBAO	2658	1198	121	18.176-B
3344	24-abr-07	2101	2095 0352 30 8507112614	100.000,00	94.758,69	19/10/2004	19/10/2034	FRANCES	mensual	variable	4,69	Euribor año hipotecario	0,60	+	anual	BILBAO	2628	1168	136	16126-B
3345	24-abr-07	2101	2095 0306 51 8507113491	73.800,00	67.581,03	29/12/2004	29/12/2024	FRANCES	mensual	variable	4,35	Euribor año hipotecario	0,55	+	anual	BARAKALDO	1353	1040	39	38885-A
3346	24-abr-07	2101	2095 0370 90 8507113850	86.000,00	81.444,96	19/10/2004	19/10/2034	FRANCES	mensual	variable	4,12	Euribor año hipotecario	0,50	+	anual	BILBAO	2629	1169	76	16192-B
3347	24-abr-07	2101	2095 0022 00 8507113996	191.600,00	182.056,65	22/11/2004	22/11/2034	FRANCES	mensual	variable	3,71	Euribor año hipotecario	0,60	+	anual	BILBAO	1565	148	98	4467
3348	24-abr-07	2101	2095 0535 10 8507114208	158.000,00	150.407,03	22/11/2004	22/11/2034	FRANCES	mensual	variable	3,91	Euribor año hipotecario	0,80	+	anual	ALTEA	1196	175	20	13573
3349	24-abr-07	2101	2095 0111 20 8507114820	108.000,00	100.823,58	08/11/2004	08/11/2029	FRANCES	mensual	variable	3,61	Euribor año hipotecario	0,50	+	anual	BILBAO	2643	1183	141	17288-B
3350	24-abr-07	2101	2095 0304 60 8507115600	109.034,00	103.658,56	19/10/2004	05/11/2034	FRANCES	mensual	variable	3,81	Euribor año hipotecario	0,70	+	anual	BILBAO	2626	1168	56	16094-B
3351	24-abr-07	2101	2095 0304 60 8507115955	166.000,00	157.532,05	28/10/2004	28/10/2034	FRANCES	mensual	variable	3,41	Euribor año hipotecario	0,50	+	anual	DURANGO	1863	56	210	3993
3352	24-abr-07	2101	2095 0538 30 8507116530	72.000,00	68.478,60	03/11/2004	03/11/2034	FRANCES	mensual	variable	3,76	Euribor año hipotecario	0,65	+	anual	CIUDAD REAL	1671	222	194	18204
3353	24-abr-07	2101	2095 0087 70 8507117057	116.800,00	99.000,45	29/10/2004	29/10/2034	FRANCES	mensual	variable	4,22	Euribor año hipotecario	0,60	+	anual	GERNIKA	1303	294	182	19287
3354	24-abr-07	2101	2095 0130 20 8507118124	45.926,00	43.314,41	03/02/2005	03/02/2030	FRANCES	mensual	variable	4,75	IRPH entidades	0,00	+	anual	GERNIKA	1222	226	5	19043
3355	24-abr-07	2101	2095 0364 11 8507118261	109.500,00	104.580,29	19/10/2004	05/11/2034	FRANCES	mensual	variable	3,71	Euribor año hipotecario	0,60	+	anual	BILBAO	2629	1169	106	16204-B
3356	24-abr-07	2101	2095 0114 60 8507118576	88.780,00	86.683,22	19/10/2004	01/11/2034	FRANCES	mensual	variable	3,61	Euribor año hipotecario	0,50	+	anual	BILBAO	2629	1169	141	16218-B
3357	24-abr-07	2101	2095 0010 40 8507118897	108.737,00	102.221,56	28/10/2004	28/08/2034	FRANCES	mensual	variable	4,22	Euribor año hipotecario	0,60	+	anual	BILBAO	2628	1168	106	16114-B
3358	24-abr-07	2101	2095 0282 10 8507119643	100.000,00	95.712,81	17/03/2005	17/03/2035	FRANCES	mensual	variable	4,19	Euribor año hipotecario	0,65	+	anual	BILBO	0	116	78	6135
3359	24-abr-07	2101	2095 0494 50 8507120735	204.300,00	194.671,88	23/12/2004	23/12/2034	FRANCES	mensual	variable	4,45	Euribor año hipotecario	0,65	+	anual	LOGRO?O	1413	113	47	7716
3360	24-abr-07	2101	2095 0473 60 8507121344	246.500,00	241.275,45	12/11/2004	12/11/2034	FRANCES	mensual	variable	3,81	Euribor año hipotecario	0,70	+	anual	COSLADA	1508	826	194	15261
3361	24-abr-07	2101	2095 0569 10 8507122390	96.934,00	90.540,27	09/11/2004	09/11/2029	FRANCES	mensual	variable	3,71	Euribor año hipotecario	0,60	+	anual	BILBAO	2659	1199	21	18226-B
3362	24-abr-07	2101	2095 0438 10 8507122426	95.000,00	88.387,28	19/10/2004	19/10/2029	FRANCES	mensual	variable	4,59	Euribor año hipotecario	0,50	+	anual	BILBAO	2629	1169	1	16162-B
3363	24-abr-07	2101	2095 0036 60 8507122498	216.400,00	178.923,13	01/12/2004	01/12/2034	FRANCES	mensual	variable	4,40	Euribor año hipotecario	0,60	+	anual	BILBAO	1428	155	11	9245
3364	24-abr-07	2101	2095 0094 00 8507122561	109.700,00	104.136,93	28/10/2004	28/10/2034	FRANCES	mensual	variable	3,51	Euribor año hipotecario	0,60	+	anual	BILBAO	2629	1169	11	16186-B
3365	24-abr-07	2101	2095 0364 10 8507122806	95.100,00	90.035,20	19/10/2004	19/10/2034	FRANCES	mensual	variable	4,59	Euribor año hipotecario	0,50	+	anual	BILBAO	2628	1168	126	16122-B
3366	24-abr-07	2101	2095 0055 60 8507123109	101.900,00	96.761,82	22/10/2004	05/11/2034	FRANCES	mensual	variable	4,32	Euribor año hipotecario	0,60	+	anual	GERNIKA-LUMO	1303	294	85	19255
3367	24-abr-07	2101	2095 0313 91 8507123951	158.720,00	148.193,98	04/11/2004	04/11/2029	FRANCES	mensual	variable	4,32	Euribor año hipotecario	0,60	+	anual	DURANGO	1745	144	59	4923
3368	24-abr-07	2101	2095 0099 30 8507124828	174.300,00	167.870,11	21/10/2004	21/10/2034	FRANCES	mensual	variable	4,22	Euribor año hipotecario	0,60	+	anual	DURANGO	1573	338	143	3427
3369	24-abr-07	2101	2095 0059 40 8507124797	96.000,00	92.422,32	23/05/2005	10/06/2035	FRANCES	mensual	variable	4,45	Euribor año hipotecario	0,65	+	anual	BILBAO	0	128	63	7987
3370	24-abr-07	2101	2095 0119 90 8507126908	101.000,00	95.930,86	29/10/2004	07/11/2034	FRANCES	mensual	variable	4,37	Euribor año hipotecario	0,65	+	anual	GERNIKA	1303	294	206	19295
3371	24-abr-07	2101	2095 0111 20 8507127253	108.180,00	102.541,05	19/10/2004	19/10/2034	FRANCES	mensual	variable	4,22	Euribor año hipotecario	0,60	+	anual	BILBAO	2629	1169	21	16170-B
3372	24-abr-07	2101	2095 0282 10 8507128301	113.000,00	108.135,88	17/03/2005	17/03/2035	FRANCES	mensual	variable	4,19	Euribor año hipotecario	0,65	+	anual	BILBO	0	116	75	6134
3373	24-abr-07	2101	2095 0282 10 8507128768	115.000,00	110.019,61	17/03/2005	17/03/2035	FRANCES	mensual	variable	4,14	Euribor año hipotecario	0,60	+	anual	BILBO	0	116	72	6133
3374	24-abr-07	2101	2095 0467 70 8507129698	218.000,00	207.413,97	11/11/2004	11/11/2034	FRANCES	mensual	variable	3,91	Euribor año hipotecario	0,80	+	anual	MADRID	0	150	63	13026
3375	24-abr-07	2101	2095 0501 10 8507130912	264.000,00	220.762,17	14/12/2004	03/07/2029	FRANCES	mensual	variable	4,01	Euribor año hipotecario	0,70	+	anual	MADRID	2251	2251	62	84326
3376	24-abr-07	2101	2095 0225 10 8507132071	91.500,00	81.148,48	25/11/2004	25/11/2034	FRANCES	mensual	variable	4,37	Euribor año hipotecario	0,65	+	anual	BARAKALDO	1336	1026	48	38107-A
3377	24-abr-07	2101	2095 0355 70 8507133645	90.000,00	85.799,14	24/11/2004	24/11/2034	FRANCES	mensual	variable	4,45	IRPH entidades	0,00	+	anual	GERNIKA-LUMO	1322	272	13	3110
3378	24-abr-07	2101	2095 0018 00 8507133719	85.000,00	80.904,82	02/12/2004	18/12/2034	FRANCES	mensual	variable	4,40	Euribor año hipotecario	0,60	+	anual	BILBAO	2075	1341	62	41552
3379	24-abr-07	2101	2095 0320 20 8507134045	114.000,00	108.251,65	03/11/2004	03/11/2034	FRANCES	mensual	variable	4,32	Euribor año hipotecario	0,60	+	anual	GERNIKA	1303	294	144	19274
3380	24-abr-07	2101	2095 0472 10 8507134940	171.000,00	164.037,28	29/03/2005	10/04/2035	FRANCES	mensual	variable	4,22	Euribor año hipotecario	0,60	+	anual	MADRID	1007	191	142	13999
3381	24-abr-07	2101	2095 0087 70 8507136685	40.880,00	38.356,40	26/11/2004	26/11/2029	FRANCES	mensual	variable	4,45	IRPH entidades	0,00	+	anual	VILLARCAYO	2120	76	149	14379
3382	24-abr-07	2101	2095 0055 60 8507137162	180.300,00	171.319,53	02/11/2004	02/11/2034	FRANCES	mensual	variable	3,71	Euribor año hipotecario	0,60	+	anual	GERNIKA-LUMO	1022	219	167	6834
3383	24-abr-07	2101	2095 0191 00 8507137371	136.560,00	130.112,42	24/11/2004	24/11/2034	FRANCES	mensual	variable	4,52	Euribor año hipotecario	0,80	+	anual	BARAKALDO	1301	996	213	16760
3384	24-abr-07	2101	2095 0301 20 8507138453	108.200,00	99.261,06	13/01/2005	13/01/2025	FRANCES	mensual	variable	4,46	Euribor año hipotecario	0,60	+	anual	BARAKALDO	1353	1040	63	38909-A
3385	24-abr-07	2101	2095 0496 40 8507139592	129.760,00	123.428,58	02/12/2004	02/12/2034	FRANCES	mensual	variable	3,72	Euribor año hipotecario	0,50	+	anual	MADRID	2269	916	132	26567
3386	24-abr-07	2101	2095 0065 30 8507140310	100.198,00	95.928,52	22/03/2005	22/03/2035	FRANCES	mensual	variable	4,24	Euribor año hipotecario	0,70	+	anual	SANTURTZI	1298	642	43	33323
3387	24-abr-07	2101	2095 0470 20 8507140893	169.500,00	160.763,80	26/11/2004	03/08/2035	FRANCES	mensual	variable	4,00	Euribor año hipotecario	0,60	+	anual	MADRID	1483	21	68	696
3388	24-abr-07	2101	2095 0502 40 8507141143	159.000,00	151.338,48	26/11/2004	26/11/2034	FRANCES	mensual	variable	3,61	Euribor año hipotecario	0,50	+	anual	MOSTOLES	1461	268	39	132
3389	24-abr-07	2101	2095 0326 10 8507141202	105.000,00	99.827,51	22/11/2004	22/11/2034	FRANCES	mensual	variable	4,57	Euribor año hipotecario	0,85	+	anual	LAREDO	1139	554	112	9030
3390	24-abr-07	2101	2095 0190 60 8507141329	222.000,00	211.477,51	28/12/2004	28/12/2034	FRANCES	mensual	variable	4,40	Euribor año hipotecario	0,60	+	anual	CASTRO-URDIALES	761	650	83	53083
3391	24-abr-07	2101	2095 0109 10 8507142890	94.219,46	89.605,94	02/12/2004	02/12/2034	FRANCES	mensual	variable	3,72	Euribor año hipotecario	0,50	+	anual	BILBAO	2665	1205	6	11673-A
3392	24-abr-07	2101	2095 0389 70 8507143744	116.000,00	109.472,36	21/01/2005	10/02/2030	FRANCES	mensual	variable	4,90	IRPH entidades	0,15	+	anual	TORRELAVEGA	1225	576	174	35839
3393	24-abr-07	2101	2095 0518 90 8507144412	156.200,00	148.639,15	08/11/2004	08/11/2034	FRANCES	mensual	variable	4,47	Euribor año hipotecario	0,75	+	anual	BENAGUACIL	1518	384	184	24236
3394	24-abr-07	2101	2095 0000 70 8507145566	228.400,00	217.178,12	12/11/2004	01/12/2034	FRANCES	mensual	variable	4,30	Euribor año hipotecario	0,50	+	anual	BILBAO	1727	1673	222	8908
3395	24-abr-07	2101	2095 0396 00 8507145718	203.000,00	187.929,03	23/11/2004	23/11/2034	FRANCES	mensual	variable	4,47	Euribor año hipotecario	0,75	+	anual	BILBAO	1567	205	18	2696
3396	24-abr-07	2101	2095 0575 90 8507147033	75.000,00	71.361,46	02/12/2004	02/12/2034	FRANCES	mensual	variable	3,62	Euribor año hipotecario	0,60	+	anual	BILBAO	2665	1205	106	11713-A
3397	24-abr-07	2101	2095 0180 90 8507147067	110.220,00	105.413,69	25/02/2005	25/02/2035	FRANCES	mensual	variable	4,00	Euribor año hipotecario	0,60	+	anual	SANTURTZI	1296	640	220	33275
3398	24-abr-07	2101	2095 0507 70 8507147280	156.000,00	148.611,58	11/11/2004	11/11/2034	FRANCES	mensual	variable	4,01	Euribor año hipotecario	0,90	+	anual	MADRID	2705	1519	74	30858
3399	24-abr-07	2101	2095 0162 30 8507148607	109.000,00	103.402,27	28/10/2004	28/10/2034	FRANCES	mensual	variable	3,41	Euribor año hipotecario	0,50	+	anual	BILBO	2628	1168	66	16098/B

Auto numérico	Fecha Informacion	Entidad	Certificado de Transmisión de Hipoteca	Importe Inicial	Saldo Vivo	Fecha Formalizacion	Fecha Finalizacion	Tipo Amortizacion	Frecuencia Cobro	Interes f/v	Tipo Interes Actual	Indice de referencia	Margen s/Indice	Margen +/-	Frecuencia Rev Tipo	Registro Propiedad	Tomo	Libro	Folio	Finca
3400	24-abr-07	2101	2095 0225 10 8507148738	192.000,00	146.221,29	09/12/2004	09/12/2034	FRANCES	mensual	variable	4,65	Euribor año hipotecario	0,85	+	anual	BARAKALDO	1349	1036	217	23721
3401	24-abr-07	2101	2095 0555 40 8507149119	187.800,00	178.177,53	15/11/2004	15/11/2034	FRANCES	mensual	variable	4,22	Euribor año hipotecario	0,50	+	anual	BILBAO	1846	399	116	13302
3402	24-abr-07	2101	2095 0221 30 8507149157	138.000,00	135.031,73	09/12/2004	09/12/2034	FRANCES	mensual	variable	3,77	Euribor año hipotecario	0,55	+	anual	MADRID	1	920	41	7470
3403	24-abr-07	2101	2095 0337 11 8507149431	142.300,00	135.831,89	27/12/2004	27/12/2034	FRANCES	mensual	variable	4,60	Euribor año hipotecario	0,80	+	anual	DURANGO	1839	22	35	178/P
3404	24-abr-07	2101	2095 0056 00 8507149594	101.960,37	97.353,00	20/01/2005	20/01/2035	FRANCES	mensual	variable	4,65	IRPH entidades	0,00	+	anual	PORTUGALETE	1169	64	18	6956
3405	24-abr-07	2101	2095 0049 70 8507150200	168.500,00	151.122,95	25/11/2004	25/11/2034	FRANCES	mensual	variable	4,52	Euribor año hipotecario	0,80	+	anual	DURANGO	1909	66	4	1623
3406	24-abr-07	2101	2095 0523 30 8507150629	138.300,00	115.750,87	15/11/2004	15/11/2030	FRANCES	mensual	variable	4,67	Euribor año hipotecario	0,95	+	anual	ARGANDA DEL REY	2232	530	56	15479BIS
3407	24-abr-07	2101	2095 0100 00 8507151603	125.000,00	118.943,64	20/12/2004	20/12/2034	FRANCES	mensual	variable	4,40	Euribor año hipotecario	0,60	+	anual	BILBAO	2639	1179	166	16938-B
3408	24-abr-07	2101	2095 0010 41 8507152081	180.000,00	168.153,55	17/12/2004	17/03/2034	FRANCES	mensual	variable	3,77	Euribor año hipotecario	0,55	+	anual	BILBAO	1700	636	170	5190
3409	24-abr-07	2101	2095 0036 60 8507152632	72.000,00	59.990,96	12/11/2004	12/11/2019	FRANCES	mensual	variable	4,47	Euribor año hipotecario	0,75	+	anual	DURANGO	1814	399	178	24120
3410	24-abr-07	2101	2095 0500 50 8507153045	180.000,00	171.034,49	11/11/2004	11/11/2034	FRANCES	mensual	variable	3,71	Euribor año hipotecario	0,60	+	anual	ALCOBENDAS	1198	1039	202	14665
3411	24-abr-07	2101	2095 0101 50 8507153478	129.000,00	122.771,85	20/12/2004	20/12/2034	FRANCES	mensual	variable	4,40	Euribor año hipotecario	0,60	+	anual	BILBAO	2640	1180	51	16982-B
3412	24-abr-07	2101	2095 0036 60 8507153649	280.000,00	266.027,71	14/12/2004	14/12/2034	FRANCES	mensual	variable	4,30	Euribor año hipotecario	0,50	+	anual	DURANGO	1895	417	79	24943
3413	24-abr-07	2101	2095 0084 30 8507154053	78.132,00	68.803,05	28/12/2004	28/11/2031	FRANCES	mensual	variable	4,35	Euribor año hipotecario	0,55	+	anual	BARAKALDO	1353	1040	43	38889-A
3414	24-abr-07	2101	2095 0111 20 8507154526	132.000,00	123.129,14	08/02/2005	08/01/2034	FRANCES	mensual	variable	4,52	Euribor año hipotecario	0,60	+	anual	BILBAO	0	1193	147	14019
3415	24-abr-07	2101	2095 0180 90 8507155154	87.000,00	82.019,34	09/03/2005	09/03/2030	FRANCES	mensual	variable	4,04	Euribor año hipotecario	0,50	+	anual	SANTURTZI	1296	640	208	33263
3416	24-abr-07	2101	2095 0064 90 8507155344	66.900,00	64.110,35	14/02/2005	14/02/2035	FRANCES	mensual	variable	4,77	Euribor año hipotecario	0,85	+	anual	PORTUGALETE	1152	163	113	15969
3417	24-abr-07	2101	2095 0033 20 8507155475	150.250,00	144.518,01	02/12/2004	20/12/2024	FRANCES	semestral	variable	4,80	Euribor año hipotecario	1,00	+	anual	BALMASEDA	1105	134	56	9179-N
3418	24-abr-07	2101	2095 0518 90 8507155685	235.000,00	223.762,93	03/12/2004	03/12/2034	FRANCES	mensual	variable	3,77	Euribor año hipotecario	0,55	+	anual	BENAGUASIL	1563	412	37	25084
3419	24-abr-07	2101	2095 0109 10 8507157210	138.200,00	124.856,36	23/12/2004	23/12/2034	FRANCES	mensual	variable	4,56	IRPH entidades	0,00	+	anual	LAREDO	659	327	27	10702
3420	24-abr-07	2101	2095 0535 10 8507157945	253.000,00	235.698,31	09/11/2004	09/11/2034	FRANCES	mensual	variable	3,81	Euribor año hipotecario	0,70	+	anual	ALTEA	1040	131	140	13699
3421	24-abr-07	2101	2095 0084 30 8507158628	120.000,00	115.177,11	01/04/2005	01/04/2035	FRANCES	mensual	variable	4,84	Euribor año hipotecario	0,75	+	anual	BARAKALDO	1310	1003	206	20163
3422	24-abr-07	2101	2095 0028 80 8507158725	192.924,00	188.848,62	12/11/2004	12/11/2034	FRANCES	mensual	variable	4,42	Euribor año hipotecario	0,70	+	anual	BILBAO	47	183	77	2050 DUP
3423	24-abr-07	2101	2095 0048 20 8507159241	122.736,00	116.787,55	20/12/2004	20/12/2034	FRANCES	mensual	variable	4,40	Euribor año hipotecario	0,60	+	anual	BILBAO	2639	1179	171	16940-B
3424	24-abr-07	2101	2095 0545 70 8507159260	135.000,00	123.220,52	22/11/2004	05/12/2024	FRANCES	mensual	variable	4,40	Euribor año hipotecario	0,60	+	anual	CALAHORRA	644	383	156	33914
3425	24-abr-07	2101	2095 0181 30 8507159617	120.000,00	114.480,79	13/01/2005	13/01/2035	FRANCES	mensual	variable	4,46	Euribor año hipotecario	0,60	+	anual	BARAKALDO	1353	1040	55	38901-A
3426	24-abr-07	2101	2095 0109 10 8507159919	100.800,00	94.102,12	15/11/2004	15/11/2029	FRANCES	mensual	variable	3,61	Euribor año hipotecario	0,50	+	anual	BILBAO	0	1198	166	18194-B
3427	24-abr-07	2101	2095 0328 90 8507161128	180.500,00	171.220,66	19/11/2004	19/11/2034	FRANCES	mensual	variable	4,22	Euribor año hipotecario	0,50	+	anual	BILBAO	2135	675	144	6984 B
3428	24-abr-07	2101	2095 0382 50 8507161755	144.000,00	138.262,62	12/04/2005	12/04/2035	FRANCES	mensual	variable	4,79	Euribor año hipotecario	0,70	+	anual	SANTO?A	1756	170	133	20058
3429	24-abr-07	2101	2095 0369 20 8507162423	153.258,00	150.152,12	30/11/2004	30/11/2034	FRANCES	mensual	variable	3,76	Euribor año hipotecario	0,65	+	anual	BILBAO	0	430	184	8391
3430	24-abr-07	2101	2095 0521 40 8507163368	201.340,00	197.214,51	02/12/2004	02/12/2034	FRANCES	mensual	variable	3,92	Euribor año hipotecario	0,70	+	anual	FUENLABRADA	1521	433	175	4608
3431	24-abr-07	2101	2095 0358 00 8507166257	100.300,00	95.437,46	20/12/2004	20/12/2034	FRANCES	mensual	variable	3,82	Euribor año hipotecario	0,60	+	anual	BILBAO	2640	1180	66	16988-B
3432	24-abr-07	2101	2095 0358 00 8507166641	33.158,00	29.085,32	10/11/2004	08/12/2019	FRANCES	mensual	variable	3,85	IRPH entidades	0,00	+	anual	BILBO	1787	1496	1	50903
3433	24-abr-07	2101	2095 0382 50 8507166660	95.832,00	91.282,82	28/12/2004	28/12/2034	FRANCES	mensual	variable	4,30	Euribor año hipotecario	0,50	+	anual	BARAKALDO	1353	1040	25	38871-A
3434	24-abr-07	2101	2095 0033 20 8507168104	180.000,00	152.206,19	23/11/2004	23/08/2030	FRANCES	mensual	variable	4,32	Euribor año hipotecario	0,60	+	anual	BALMASEDA	914	116	60	9913
3435	24-abr-07	2101	2095 0193 10 8507168974	192.300,00	184.163,52	07/02/2005	07/02/2035	FRANCES	mensual	variable	4,40	Euribor año hipotecario	1,00	+	anual	PORTUGALETE	1187	385	75	6287
3436	24-abr-07	2101	2095 0136 10 8507170090	159.000,00	152.668,80	22/04/2005	08/05/2035	FRANCES	mensual	variable	3,71	Euribor año hipotecario	0,60	+	anual	GERNIKA-LUMO	883	192	113	14510
3437	24-abr-07	2101	2095 0324 00 8507170597	103.177,00	88.257,79	20/12/2004	05/01/2035	FRANCES	mensual	variable	3,81	Euribor año hipotecario	0,50	+	anual	BILBAO	2640	1180	111	17006-B
3438	24-abr-07	2101	2095 0544 20 8507170675	95.000,00	89.356,95	25/11/2004	25/11/2029	FRANCES	mensual	variable	4,97	Euribor año hipotecario	1,25	+	anual	GUARDAMAR DEL SEGURA	1881	244	169	11777
3439	24-abr-07	2101	2095 0036 60 8507171305	180.000,00	167.413,62	27/12/2004	27/10/2033	FRANCES	mensual	variable	4,30	Euribor año hipotecario	0,50	+	anual	DURANGO	1904	124	155	7973
3440	24-abr-07	2101	2095 0276 20 8507171402	140.100,00	133.366,10	10/11/2004	05/12/2034	FRANCES	mensual	variable	3,77	Euribor año hipotecario	0,55	+	anual	SANTO?A	1746	111	197	12371-N
3441	24-abr-07	2101	2095 0499 80 8507172176	258.000,00	245.590,58	02/12/2004	02/12/2034	FRANCES	mensual	variable	3,82	Euribor año hipotecario	0,60	+	anual	MADRID	1644	153	208	10906
3442	24-abr-07	2101	2095 0062 10 8507172482	189.320,00	180.909,82	09/12/2004	05/01/2035	FRANCES	mensual	variable	4,71	Euribor año hipotecario	0,85	+	anual	BILBO	1819	131	164	4381
3443	24-abr-07	2101	2095 0438 10 8507172575	115.144,00	109.505,80	02/12/2004	02/12/2034	FRANCES	mensual	variable	3,72	Euribor año hipotecario	0,50	+	anual	BILBAO	2665	1205	191	11747-A
3444	24-abr-07	2101	2095 0232 50 8507173507	96.200,00	90.922,12	09/03/2005	09/03/2030	FRANCES	mensual	variable	4,76	Euribor año hipotecario	0,70	+	anual	SANTURTZI	1296	640	216	33271
3445	24-abr-07	2101	2095 0507 70 8507173695	160.000,00	152.589,46	14/12/2004	14/12/2034	FRANCES	mensual	variable	4,02	Euribor año hipotecario	0,60	+	anual	MADRID	2434	670	210	59098
3446	24-abr-07	2101	2095 0324 00 8507173809	113.076,00	107.855,94	20/12/2004	05/01/2035	FRANCES	mensual	variable	4,01	Euribor año hipotecario	0,70	+	anual	BILBAO	2640	1180	96	17000-B
3447	24-abr-07	2101	2095 0100 00 8507174135	98.000,00	96.945,18	20/12/2004	20/12/2034	FRANCES	mensual	variable	3,72	Euribor año hipotecario	0,50	+	anual	BILBAO	2640	1180	136	17016-B
3448	24-abr-07	2101	2095 0518 90 8507174188	180.000,00	171.595,31	21/12/2004	21/12/2034	FRANCES	mensual	variable	4,55	Euribor año hipotecario	0,75	+	anual	BENAGUASIL	1518	384	194	24241
3449	24-abr-07	2101	2095 0028 80 8507174568	139.200,00	132.558,51	14/12/2004	14/12/2034	FRANCES	mensual	variable	3,87	Euribor año hipotecario	0,65	+	anual	DURANGO	1557	213	45	4823
3450	24-abr-07	2101	2095 0361 60 8507175158	180.300,00	172.086,84	10/01/2005	10/01/2035	FRANCES	mensual	variable	4,51	Euribor año hipotecario	0,65	+	anual	BILBAO	1658	594	95	15805
3451	24-abr-07	2101	2095 0522 80 8507175236	200.000,00	192.216,16	27/04/2005	27/04/2035	FRANCES	mensual	variable	4,32	Euribor año hipotecario	0,70	+	anual	SAN LORENZO DE EL ESCORIAL	3420	326	85	7208
3452	24-abr-07	2101	2095 0365 40 8507176282	110.000,00	104.681,71	20/12/2004	20/12/2034	FRANCES	mensual	variable	4,40	Euribor año hipotecario	0,60	+	anual	BILBAO	2640	1180	156	17024-B
3453	24-abr-07	2101	2095 0130 20 8507176434	120.000,00	114.468,75	31/12/2004	31/12/2034	FRANCES	mensual	variable	4,55	Euribor año hipotecario	0,75	+	anual	TALAVERA DE LA REINA	1760	54	30	3505
3454	24-abr-07	2101	2095 0364 10 8507176468	124.600,00	118.520,27	20/12/2004	20/12/2034	FRANCES	mensual	variable	3,72	Euribor año hipotecario	0,50	+	anual	BILBAO	2640	1180	171	17030-B
3455	24-abr-07	2101	2095 0499 80 8507179133	178.000,00	169.446,09	24/11/2004	10/12/2034	FRANCES	mensual	variable	3,87	Euribor año hipotecario	0,65	+	anual	MADRID	2098	1320	62	18548
3456	24-abr-07	2101	2095 0161 90 8507179342	112.695,00	107.274,56	20/12/2004	20/12/2034	FRANCES	mensual	variable	3,82	Euribor año hipotecario	0,60	+	anual	BILBAO	2640	1180	56	16984-B
3457	24-abr-07	2101	2095 0364 10 8507179644	98.200,00	93.521,53	20/12/2004	08/01/2035	FRANCES	mensual	variable	3,81	Euribor año hipotecario	0,50	+	anual	BILBAO	2640	1180	216	17048-B
3458	24-abr-07	2101	2095 0470 20 8507179927	95.600,00	90.943,57	01/12/2004	08/12/2034	FRANCES	mensual	variable	3,72	Euribor año hipotecario	0,50	+	anual	MADRID	1540	148	200	8593
3459	24-abr-07	2101	2095 0392 20 8507180584	210.354,00	199.945,69	16/12/2004	16/12/2034	FRANCES	mensual	variable	4,30	Euribor año hipotecario	0,50	+	anual	SANTANDER	2211	591	213	24743
3460	24-abr-07	2101	2095 0314 30 8507181096	271.000,00	237.042,72	28/12/2004	28/12/2029	FRANCES	trimestral	variable	4,30	Euribor año hipotecario	0,50	+	anual	GERNIKA-LUMO	1322	272	67	9511
3461	24-abr-07	2101	2095 0421 00 8507183002	162.300,00	154.164,65	19/11/2004	19/11/2034	FRANCES	mensual	variable	3,66	Euribor año hipotecario	0,55	+	anual	ZARAGOZA	2069	207	66	10861
3462	24-abr-07	2101	2095 0067 20 8507183226	108.000,00	102.841,59	26/11/2004	26/11/2034	FRANCES	mensual	variable	4,47	Euribor año hipotecario	0,75	+	anual	BALMASEDA	953	85	130	3339-N
3463	24-abr-07	2101	2095 0267 11 8507183591	210.000,00	199.821,70	18/11/2004	18/11/2034	FRANCES	mensual	variable	4,45	IRPH entidades	0,00	+	anual	LLIRIA	1841	398	184	25990
3464	24-abr-07	2101	2095 0036 61 8507183631	214.000,00	208.269,29	10/12/2004	10/12/2034	FRANCES	mensual	variable	4,65	Euribor año hipotecario	0,85	+	anual	DURANGO	1792	147	104	4888
3465	24-abr-07	2101	2095 0309 90 8507184268	156.000,00	148.401,56	23/12/2004	23/12/2034	FRANCES	mensual	variable	3,72	Euribor año hipotecario	0,50	+	anual	BARAKALDO	1270	12	154	25483 DU
3466	24-abr-07	2101	2095 0051 80 8507185622	264.000,00	262.417,65	03/12/2004	03/12/2034	FRANCES	mensual	variable	4,50	Euribor año hipotecario	0,70	+	anual	BILBAO	1859	55	36	1168
3467	24-abr-07	2101	2095 0130 20 8507186742	78.000,00	73.626,55	11/02/2005	11/02/2030	FRANCES	mensual	variable	4,77	Euribor año hipotecario	0,85	+	anual	GERNIKA-LUMO	1317	271	195	17535
3468	24-abr-07	2101	2095 0277 71 8507186841	95.387,00	90.611,22	15/11/2004	15/11/2034	FRANCES	mensual	variable	3,71	Euribor año hipotecario	0,60	+	anual	BILBAO	2658	1198	66	18162-B
3469	24-abr-07	2101	2095 0087 71 8507187621	138.250,00	131.635,77	13/12/2004	13/12/2034	FRANCES	mensual	variable	4,40	Euribor año hipotecario	0,60	+	anual	BARAKALDO	1343	298	61	4080
3470	24-abr-07	2101	2095 0350 40 8507188296	88.201,00	83.882,64	15/11/2004	10/12/2034	FRANCES	mensual	variable	4,30	Euribor año hipotecario	0,50	+	anual	BILBAO	2657	1197	61	18062-B
3471	24-abr-07	2101	2095 0474 00 8507188302	197.000,00	188.722,46	14/03/2005	14/03/2035	FRANCES	mensual	variable	4,24	Euribor año hipotecario	0,70	+	anual	GUADALAJARA	1879	77	189	6238
3472	24-abr-07	2101	2095 0538 30 8507189475	125.500,00	119.408,37	02/12/2004	02/12/2034	FRANCES	mensual	variable	3,72	Euribor año hipotecario	0,50	+	anual	CIUDAD REAL	1629	201	82	14716
3473	24-abr-07	2101	2095 0101 50 8507189608	95.070,00	89.017,61	12/11/2004	12/11/2034	FRANCES	mensual	variable	4,22	Euribor año hipotecario	0,50	+	anual	BILBAO	2656	1196	131	18.000-B
3474	24-abr-07	2101	2095 0000 70 8507190607	110.479,00	104.941,23	10/11/2004	10/11/2034	FRANCES	mensual	variable	3,66	Euribor año hipotecario	0,55	+	anual	BILBAO	2658	1198	76	18.158-B
3475	24-abr-07	2101	2095 0386 30 8507192015	159.300,00	151.384,83	19/11/2004	19/11/2034	FRANCES	mensual	variable	4,37	Euribor año hipotecario	0,65	+	anual	CASTRO-URDIALES	518	421	223	40350
3476	24-abr-07	2101	2095 0214 10 8507193247	180.000,00	172.359,24	13/01/2005	10/02/2035	FRANCES	mensual	variable	4,75	IRPH entidades	0,00	+	anual	BILBAO	1647	913	79	29682
3477	24-abr-07	2101	2095 0323 60 8507193418	174.500,00	166.130,91	20/12/2004	20/12/2034	FRANCES	mensual	variable	4,45	Euribor año hipotecario	0,65	+	anual	BILBAO	1158	421	131	6084
3478	24-abr-07	2101	2095 0386 90 8507193650	118.200,00	112.582,27	02/12/2004	02/12/2034	FRANCES	mensual	variable	4,55	Euribor año hipotecario	0,75	+	anual	BARAKALDO	940	713	189	21860/A
3479	24-abr-07	2101	2095 0089 60 8507194012	138.000,00	132.159,08	09/03/2005	09/03/2035	FRANCES	mensual	variable	4,66	Euribor año hipotecario	0,60	+	anual	SANTURTZI	1301	645	56	11496
3480	24-abr-07	2101	2095 0023 50 8507194105	132.000,00	119.737,64	26/11/2004	26/11/2034	FRANCES	mensual	variable	3,76	Euribor año hipotecario	0,65	+	anual	DURANGO	1133	232	141	5070
3481	24-abr-07	2101	2095 0055 60 8507194878	90.000,00	85.799,39	20/12/2004	05/01/2035	FRANCES	mensual	variable	4,36	Euribor año hipotecario	0,50	+	anual	BILBAO	2639	1179	161	16936-B
3482	24-abr-07	2101	2095 0326 10 8507195278	150.000,00	143.034,44	02/12/2004	02/12/2034	FRANCES	mensual	variable	4,07	Euribor año hipotecario	0,85	+	anual	BALMASEDA	846	325	223	32799BIS

Auto numérico	Fecha Información	Entidad	Certificado de Transmisión de Hipoteca	Importe Inicial	Saldo Vivo	Fecha Formalizacion	Fecha Finalizacion	Tipo Amortizacion	Frecuencia Cobro	Interes f/v	Tipo Interes Actual	Indice de referencia	Margen s/Indice	Margen +/-	Frecuencia Rev Tipo	Registro Propiedad	Tomo	Libro	Folio	Finca
3483	24-abr-07	2101	2095 0528 60 8507197733	162.300,00	154.563,43	23/11/2004	05/12/2034	FRANCES	mensual	variable	3,92	Euribor año hipotecario	0,70	+	anual	PARLA	963	416	198	14094
3484	24-abr-07	2101	2095 0524 60 8507199346	192.000,00	184.198,01	05/04/2005	05/04/2035	FRANCES	mensual	variable	4,22	Euribor año hipotecario	0,60	+	anual	PINTO	1474	511	218	15423
3485	24-abr-07	2101	2095 0544 20 8507200139	110.000,00	104.690,96	26/11/2004	26/11/2034	FRANCES	mensual	variable	4,32	Euribor año hipotecario	0,60	+	anual	TORREVIEJA	2833	1744	169	119012
3486	24-abr-07	2101	2095 0111 20 8507201755	103.000,00	94.988,67	02/12/2004	02/12/2034	FRANCES	mensual	variable	4,30	Euribor año hipotecario	0,50	+	anual	BILBAO	2665	1205	181	11735-A
3487	24-abr-07	2101	2095 0473 60 8507202174	144.500,00	137.813,67	24/11/2004	24/11/2034	FRANCES	mensual	variable	3,86	Euribor año hipotecario	0,75	+	anual	COSLADA	1466	784	172	17332
3488	24-abr-07	2101	2095 0161 91 8507202351	116.145,00	110.791,17	20/12/2004	05/01/2035	FRANCES	mensual	variable	4,46	Euribor año hipotecario	0,60	+	anual	BILBAO	2640	1180	211	17046-B
3489	24-abr-07	2101	2095 0047 80 8507203733	163.840,00	156.221,16	16/12/2004	02/01/2035	FRANCES	mensual	variable	4,36	Euribor año hipotecario	0,50	+	anual	BILBAO	0	398	83	10420A
3490	24-abr-07	2101	2095 0280 20 8507204395	219.500,00	208.685,55	22/12/2004	22/12/2034	FRANCES	mensual	variable	3,82	Euribor año hipotecario	0,60	+	anual	BILBAO	0	204	199	11398
3491	24-abr-07	2101	2095 0262 70 8507206261	129.200,00	121.049,53	02/12/2004	02/12/2029	FRANCES	mensual	variable	4,45	Euribor año hipotecario	0,65	+	anual	ZARAGOZA	2688	1003	118	27654-N
3492	24-abr-07	2101	2095 0136 10 8507206943	216.360,00	180.030,69	27/12/2004	27/12/2034	FRANCES	mensual	variable	4,50	Euribor año hipotecario	0,70	+	anual	GERNIKA	1311	50	67	1763
3493	24-abr-07	2101	2095 0180 90 8507207742	192.000,00	182.787,12	24/11/2004	24/11/2034	FRANCES	mensual	variable	4,42	Euribor año hipotecario	0,70	+	anual	BARAKALDO	1349	1036	142	39322
3494	24-abr-07	2101	2095 0095 50 8507207909	78.180,00	71.885,97	07/01/2005	07/01/2025	FRANCES	mensual	variable	4,05	IRPH entidades	0,00	+	anual	TORREVIEJA	2027	902	34	70370
3495	24-abr-07	2101	2095 0304 60 8507207966	212.880,00	201.772,86	19/11/2004	19/11/2034	FRANCES	mensual	variable	4,22	Euribor año hipotecario	0,50	+	anual	DURANGO	1894	416	70 vto	24801
3496	24-abr-07	2101	2095 0225 10 8507208045	168.300,00	148.697,57	27/12/2004	27/12/2019	FRANCES	mensual	variable	5,06	IRPH entidades	0,50	+	anual	BARAKALDO	1345	1032	81	3398
3497	24-abr-07	2101	2095 0063 40 8507209448	168.000,00	159.777,75	29/11/2004	29/11/2034	FRANCES	mensual	variable	3,61	Euribor año hipotecario	0,50	+	anual	PORTUGALETE	1074	335	107	12431
3498	24-abr-07	2101	2095 0119 90 8507210563	110.897,00	105.554,07	21/12/2004	21/12/2034	FRANCES	mensual	variable	4,40	Euribor año hipotecario	0,60	+	anual	BILBAO	2640	1180	121	17010-B
3499	24-abr-07	2101	2095 0264 60 8507210622	163.000,00	155.317,89	28/12/2004	28/12/2034	FRANCES	mensual	variable	4,30	Euribor año hipotecario	0,50	+	anual	MANRESA	2314	20	166	728
3500	24-abr-07	2101	2095 0433 70 8507211018	154.000,00	146.730,49	21/01/2005	21/01/2035	FRANCES	mensual	variable	3,81	Euribor año hipotecario	0,50	+	anual	BILBAO	1996	1942	25	33108
3501	24-abr-07	2101	2095 0150 70 8507211208	153.300,00	150.659,60	03/01/2005	03/01/2035	FRANCES	mensual	variable	4,76	Euribor año hipotecario	0,90	+	anual	BILBAO	1067	284	75	19411
3502	24-abr-07	2101	2095 0005 10 8507212347	140.000,00	133.305,40	26/11/2004	26/11/2034	FRANCES	mensual	variable	4,42	Euribor año hipotecario	0,70	+	anual	ZARAGOZA	2723	1189	190	12833 N
3503	24-abr-07	2101	2095 0047 80 8507213258	210.400,00	206.181,91	11/01/2005	05/02/2035	FRANCES	mensual	variable	4,00	Euribor año hipotecario	0,60	+	anual	BILBAO	2614	1154	165	40346
3504	24-abr-07	2101	2095 0389 70 8507213809	190.000,00	181.164,65	10/01/2005	10/01/2035	FRANCES	mensual	variable	4,36	Euribor año hipotecario	0,50	+	anual	TORRELAVEGA	1483	687	193	59355
3505	24-abr-07	2101	2095 0392 20 8507215407	105.177,00	100.063,31	03/12/2004	03/12/2034	FRANCES	mensual	variable	4,30	Euribor año hipotecario	0,50	+	anual	SANTANDER	2632	58	74	4180
3506	24-abr-07	2101	2095 0505 81 8507215641	185.000,00	181.427,00	30/11/2004	30/11/2034	FRANCES	mensual	variable	4,62	Euribor año hipotecario	0,90	+	anual	PARLA	589	95	155	1848-BIS
3507	24-abr-07	2101	2095 0525 20 8507216852	120.000,00	114.525,77	04/01/2005	04/01/2035	FRANCES	mensual	variable	4,01	Euribor año hipotecario	0,70	+	anual	TOLEDO	1304	65	134	1146
3508	24-abr-07	2101	2095 0119 90 8507216871	186.000,00	182.268,12	02/12/2004	10/12/2034	FRANCES	mensual	variable	4,55	Euribor año hipotecario	0,75	+	anual	DURANGO	1777	24	223	1094
3509	24-abr-07	2101	2095 0112 70 8507217233	216.000,00	205.497,52	03/12/2004	03/12/2034	FRANCES	mensual	variable	3,72	Euribor año hipotecario	0,50	+	anual	BILBAO	1372	356	32	11125
3510	24-abr-07	2101	2095 0523 30 8507217248	112.800,00	110.597,37	24/11/2004	24/11/2034	FRANCES	mensual	variable	4,62	Euribor año hipotecario	0,90	+	anual	ARGANDA DEL REY	2238	533	156	37786
3511	24-abr-07	2101	2095 0193 10 8507217457	156.263,00	149.604,03	07/03/2005	07/03/2035	FRANCES	mensual	variable	4,19	Euribor año hipotecario	0,65	+	anual	PORTUGALETE	1120	359	185	12296
3512	24-abr-07	2101	2095 0141 40 8507217554	81.966,00	77.058,50	22/12/2004	10/01/2030	FRANCES	mensual	variable	4,56	Euribor año hipotecario	0,70	+	anual	DURANGO	1890	260	82	15647
3513	24-abr-07	2101	2095 0093 60 8507220210	96.000,00	91.525,71	29/12/2004	29/12/2034	FRANCES	mensual	variable	3,77	Euribor año hipotecario	0,55	+	anual	SANTURTZI	984	334	62	5684
3514	24-abr-07	2101	2095 0023 50 8507220472	64.019,00	58.492,16	16/12/2004	16/12/2024	FRANCES	mensual	variable	4,40	Euribor año hipotecario	0,60	+	anual	DURANGO	1890	260	88	15651
3515	24-abr-07	2101	2095 0000 70 8507220550	159.300,00	151.379,32	30/11/2004	30/11/2034	FRANCES	mensual	variable	4,22	Euribor año hipotecario	0,50	+	anual	BARAKALDO	1152	872	2	9288
3516	24-abr-07	2101	2095 0023 50 8507220998	72.000,00	64.406,26	16/12/2004	16/01/2032	FRANCES	mensual	variable	4,30	Euribor año hipotecario	0,50	+	anual	DURANGO	1890	260	118	15671
3517	24-abr-07	2101	2095 0384 41 8507221011	114.000,00	108.912,41	07/02/2005	07/02/2035	FRANCES	mensual	variable	4,05	Euribor año hipotecario	0,65	+	anual	PORTUGALETE	1441	117	119	6403
3518	24-abr-07	2101	2095 0130 20 8507221193	172.000,00	164.323,33	28/01/2005	28/01/2035	FRANCES	mensual	variable	4,51	Euribor año hipotecario	0,65	+	anual	GERNIKA-LUMO	483	104	98	9082
3519	24-abr-07	2101	2095 0055 60 8507221915	240.500,00	234.884,06	28/01/2005	28/01/2035	FRANCES	mensual	variable	4,61	Euribor año hipotecario	0,75	+	anual	BILBAO	1492	33	65	1442
3520	24-abr-07	2101	2095 0507 70 8507222577	150.000,00	147.277,53	13/12/2004	13/12/2034	FRANCES	mensual	variable	4,12	Euribor año hipotecario	0,90	+	anual	MADRID	2061	2061	122	18614-A
3521	24-abr-07	2101	2095 0023 50 8507222581	63.995,00	60.883,47	16/12/2004	16/12/2034	FRANCES	mensual	variable	4,30	Euribor año hipotecario	0,50	+	anual	DURANGO	1890	260	85	15649
3522	24-abr-07	2101	2095 0082 41 8507223251	168.290,00	160.195,50	16/12/2004	16/12/2034	FRANCES	mensual	variable	3,82	Euribor año hipotecario	0,60	+	anual	GERNIKA-LUMO	901	192	60	4243
3523	24-abr-07	2101	2095 0068 80 8507223279	180.000,00	171.601,88	18/01/2005	18/01/2035	FRANCES	mensual	variable	3,86	Euribor año hipotecario	0,55	+	anual	BARAKALDO	1218	283	157	7982
3524	24-abr-07	2101	2095 0034 70 8507223760	159.000,00	151.339,54	15/12/2004	15/12/2034	FRANCES	mensual	variable	4,40	Euribor año hipotecario	0,60	+	anual	BILBO	1	50	198	2599
3525	24-abr-07	2101	2095 0103 40 8507223887	180.000,00	170.946,97	23/11/2004	23/11/2034	FRANCES	mensual	variable	4,42	Euribor año hipotecario	0,70	+	anual	BARAKALDO	1132	857	218	23539
3526	24-abr-07	2101	2095 0190 60 8507223931	132.000,00	125.811,65	28/12/2004	28/12/2034	FRANCES	mensual	variable	4,40	Euribor año hipotecario	0,60	+	anual	PORTUGALETE	1443	221	53	9284
3527	24-abr-07	2101	2095 0282 10 8507224496	112.000,00	107.506,45	17/03/2005	17/03/2035	FRANCES	mensual	variable	5,06	Euribor año hipotecario	1,00	+	anual	BILBO	0	116	36	6122
3528	24-abr-07	2101	2095 0023 50 8507224861	63.756,00	52.651,95	20/12/2004	20/10/2028	FRANCES	mensual	variable	4,40	Euribor año hipotecario	0,60	+	anual	DURANGO	1890	260	109	15685
3529	24-abr-07	2101	2095 0546 10 8507224935	135.968,00	132.362,73	15/11/2004	05/12/2034	FRANCES	mensual	variable	3,85	IRPH entidades	0,00	+	anual	LOGRO?O	1470	95	133	7895-DU
3530	24-abr-07	2101	2095 0068 80 8507225335	142.500,00	136.268,66	07/01/2005	07/01/2035	FRANCES	mensual	variable	4,76	Euribor año hipotecario	0,90	+	anual	BARAKALDO	990	242	38	5443
3531	24-abr-07	2101	2095 0111 20 8507225525	180.900,00	173.337,39	01/03/2005	01/03/2035	FRANCES	mensual	variable	4,81	Euribor año hipotecario	0,75	+	anual	BILBAO	0	1399	221	11384
3532	24-abr-07	2101	2095 0332 90 8507225622	91.467,96	87.258,56	14/01/2005	10/02/2035	FRANCES	mensual	variable	3,90	Euribor año hipotecario	0,50	+	anual	BILBO	0	409	180	19667
3533	24-abr-07	2101	2095 0023 50 8507225768	75.465,00	71.862,19	17/12/2004	17/12/2034	FRANCES	mensual	variable	4,50	Euribor año hipotecario	0,70	+	anual	DURANGO	1890	260	46	15623
3534	24-abr-07	2101	2095 0312 40 8507229232	100.000,00	95.328,66	29/12/2004	29/12/2034	FRANCES	mensual	variable	4,40	Euribor año hipotecario	0,60	+	anual	BILBO	0	409	153	19658
3535	24-abr-07	2101	2095 0023 50 8507229986	75.360,00	71.980,23	17/12/2004	08/01/2035	FRANCES	mensual	variable	4,56	Euribor año hipotecario	0,70	+	anual	DURANGO	1890	260	70	15639
3536	24-abr-07	2101	2095 0193 10 8507230003	144.243,00	137.555,28	03/01/2005	03/01/2035	FRANCES	mensual	variable	3,91	Euribor año hipotecario	0,60	+	anual	SANTURTZI	1200	544	130	30311
3537	24-abr-07	2101	2095 0023 50 8507230571	81.966,00	78.138,76	17/12/2004	17/12/2034	FRANCES	mensual	variable	4,55	Euribor año hipotecario	0,75	+	anual	DURANGO	1890	260	31	15613
3538	24-abr-07	2101	2095 0056 00 8507230645	78.500,00	74.987,01	25/01/2005	06/02/2035	FRANCES	mensual	variable	4,42	Euribor año hipotecario	0,50	+	anual	PORTUGALETE	1427	115	37	11438
3539	24-abr-07	2101	2095 0141 40 8507232773	180.303,87	171.990,04	30/12/2004	30/12/2034	FRANCES	mensual	variable	3,87	Euribor año hipotecario	0,65	+	anual	DURANGO	1198	159	23	10890
3540	24-abr-07	2101	2095 0141 40 8507233232	63.810,00	60.763,58	20/12/2004	20/12/2034	FRANCES	mensual	variable	4,50	Euribor año hipotecario	0,70	+	anual	DURANGO	1890	260	28	15611
3541	24-abr-07	2101	2095 0264 60 8507234333	122.600,00	115.702,27	10/12/2004	10/08/2034	FRANCES	mensual	variable	4,30	Euribor año hipotecario	0,50	+	anual	VILAFRANCA DEL PENEDES	1753	684	189	20410
3542	24-abr-07	2101	2095 0496 40 8507234747	283.120,00	273.106,56	14/12/2004	14/12/2034	FRANCES	mensual	variable	3,72	Euribor año hipotecario	0,50	+	anual	MADRID	1600	498	171	20000
3543	24-abr-07	2101	2095 0191 00 8507234751	78.128,36	73.461,86	15/12/2004	15/04/2034	FRANCES	mensual	variable	3,97	Euribor año hipotecario	0,75	+	anual	PORTUGALETE	1212	397	38	22676
3544	24-abr-07	2101	2095 0093 60 8507235132	114.000,00	108.918,55	27/01/2005	08/02/2035	FRANCES	mensual	variable	4,10	Euribor año hipotecario	0,70	+	anual	BILBO	0	410	70	19700
3545	24-abr-07	2101	2095 0470 20 8507235318	204.000,00	194.689,87	27/01/2005	01/02/2035	FRANCES	mensual	variable	3,90	Euribor año hipotecario	0,50	+	anual	MADRID	2402	2402	192	98512
3546	24-abr-07	2101	2095 0023 50 8507236077	75.237,00	71.958,32	17/02/2005	17/02/2035	FRANCES	mensual	variable	4,62	Euribor año hipotecario	0,70	+	anual	DURANGO	1890	260	34	15615
3547	24-abr-07	2101	2095 0246 00 8507236174	214.200,00	196.023,43	30/12/2004	30/05/2033	FRANCES	mensual	variable	4,30	Euribor año hipotecario	0,50	+	anual	MADRID	919	491	171	19960
3548	24-abr-07	2101	2095 0319 60 8507238760	128.000,00	121.987,19	03/12/2004	05/12/2034	FRANCES	mensual	variable	4,60	Euribor año hipotecario	0,80	+	anual	BARAKALDO	1336	1026	213	9295
3549	24-abr-07	2101	2095 0063 40 8507239160	131.000,00	124.979,75	17/12/2004	03/01/2035	FRANCES	mensual	variable	4,41	Euribor año hipotecario	0,55	+	anual	PORTUGALETE	1010	307	34	8147
3550	24-abr-07	2101	2095 0091 70 8507239764	144.000,00	137.698,33	09/02/2005	09/02/2035	FRANCES	mensual	variable	4,72	Euribor año hipotecario	0,80	+	anual	PORTUGALETE	1433	490	61	11580
3551	24-abr-07	2101	2095 0358 10 8507240461	110.000,00	104.798,77	03/12/2004	03/12/2034	FRANCES	mensual	variable	3,97	Euribor año hipotecario	0,75	+	anual	BILBAO	2658	1198	71	18156/B
3552	24-abr-07	2101	2095 0522 90 8507241353	118.000,00	112.668,11	11/01/2005	01/02/2035	FRANCES	mensual	variable	3,95	Euribor año hipotecario	0,55	+	anual	PATERNA	1826	491	204	48740
3553	24-abr-07	2101	2095 0064 90 8507245056	174.400,00	167.561,49	10/05/2005	10/05/2035	FRANCES	mensual	variable	4,37	Euribor año hipotecario	0,65	+	anual	PORTUGALETE	1004	105	123	3977
3554	24-abr-07	2101	2095 0347 90 8507245985	104.000,00	98.901,01	25/11/2004	25/11/2034	FRANCES	mensual	variable	3,61	Euribor año hipotecario	0,50	+	anual	BILBAO	2645	1185	91	17448-B
3555	24-abr-07	2101	2095 0468 10 8507246273	195.000,00	184.267,13	10/12/2004	03/11/2034	FRANCES	mensual	variable	4,01	Euribor año hipotecario	0,70	+	anual	TORREJON DE ARDOZ	3753	978	165	32914
3556	24-abr-07	2101	2095 0438 10 8507246365	100.000,00	95.085,87	20/12/2004	20/12/2034	FRANCES	mensual	variable	3,72	Euribor año hipotecario	0,50	+	anual	BILBAO	2639	1179	181	16944-B
3557	24-abr-07	2101	2095 0319 60 8507246406	186.000,00	181.378,66	31/01/2005	31/01/2035	FRANCES	mensual	variable	4,66	Euribor año hipotecario	0,80	+	anual	BARAKALDO	1368	1052	209	24157/B
3558	24-abr-07	2101	2095 0495 10 8507247429	163.000,00	155.285,92	02/12/2004	08/12/2034	FRANCES	mensual	variable	3,92	Euribor año hipotecario	0,70	+	anual	ALGETE	3401	261	33	6330
3559	24-abr-07	2101	2095 0028 81 8507248291	180.500,00	175.256,32	09/12/2004	09/08/2034	FRANCES	mensual	variable	4,45	Euribor año hipotecario	0,65	+	anual	BILBAO	1	532	158	9268
3560	24-abr-07	2101	2095 0009 80 8507248612	33.048,00	31.006,32	20/07/2005	20/07/2025	FRANCES	mensual	variable	4,05	IRPH entidades	0,00	+	anual	BILBO	0	1527	31	51511
3561	24-abr-07	2101	2095 0048 20 8507248933	90.000,00	84.410,12	30/12/2004	30/12/2029	FRANCES	mensual	variable	3,72	Euribor año hipotecario	0,50	+	anual	BILBO	1	409	38	19624
3562	24-abr-07	2101	2095 0023 50 8507249236	231.400,00	220.200,51	16/12/2004	16/12/2034	FRANCES	mensual	variable	4,35	Euribor año hipotecario	0,55	+	anual	DURANGO	955	119	36	8104
3563	24-abr-07	2101	2095 0257 20 8507249616	160.000,00	152.256,12	02/12/2004	02/12/2034	FRANCES	mensual	variable	4,35	Euribor año hipotecario	0,55	+	anual	SANTURTZI	1025	369	65	14882/A
3564	24-abr-07	2101	2095 0252 10 8507249770	103.772,24	90.134,22	11/01/2005	11/01/2035	FRANCES	mensual	variable	4,41	Euribor año hipotecario	0,55	+	anual	GASTEIZ	3948	195	67	8224
3565	24-abr-07	2101	2095 0509 60 8507250410	169.334,00	161.316,70	02/12/2004	02/12/2034	FRANCES	mensual	variable	4,40	Euribor año hipotecario	0,60	+	anual	ZARAGOZA	4335	80	51	5899

Auto numérico	Fecha Informacion	Entidad	Certificado de Transmisión de Hipoteca	Importe Inicial	Saldo Vivo	Fecha Formalizacion	Fecha Finalizacion	Tipo Amortizacion	Frecuencia Cobro	Interes f/v	Tipo Interes Actual	Indice de referencia	Margen s/Indice	Margen +/-	Frecuencia Rev Tipo	Registro Propiedad	Tomo	Libro	Folio	Finca
3566	24-abr-07	2101	2095 0338 60 8507251355	225.400,00	207.156,70	17/12/2004	05/01/2035	FRANCES	mensual	variable	4,01	Euribor año hipotecario	0,70	+	anual	MADRID	1270	104	59	9698
3567	24-abr-07	2101	2095 0005 11 8507252291	173.440,00	165.024,83	15/12/2004	15/12/2034	FRANCES	mensual	variable	4,40	Euribor año hipotecario	0,60	+	anual	BILBAO	2699	1239	125	18470-B
3568	24-abr-07	2101	2095 0079 90 8507252914	180.000,00	172.183,05	07/02/2005	07/02/2035	FRANCES	mensual	variable	4,57	Euribor año hipotecario	0,65	+	anual	BILBAO	1545	1491	70	32838
3569	24-abr-07	2101	2095 0474 01 8507253451	172.155,00	160.139,33	22/12/2004	22/02/2034	FRANCES	mensual	variable	3,72	Euribor año hipotecario	0,50	+	anual	ALCALA DE HENARES	3719	250	153	24981
3570	24-abr-07	2101	2095 0074 60 8507253601	96.000,00	91.565,16	31/12/2004	31/12/2034	FRANCES	mensual	variable	3,87	Euribor año hipotecario	0,65	+	anual	BALMASEDA	959	86	215	5304-N
3571	24-abr-07	2101	2095 0093 60 8507256047	98.000,00	93.417,70	29/12/2004	01/01/2035	FRANCES	mensual	variable	3,91	Euribor año hipotecario	0,60	+	anual	BILBO	1	408	10	19552
3572	24-abr-07	2101	2095 0036 60 8507256237	145.000,00	137.875,79	15/12/2004	15/12/2034	FRANCES	mensual	variable	4,30	Euribor año hipotecario	0,50	+	anual	DURANGO	1904	124	190	4041
3573	24-abr-07	2101	2095 0525 20 8507256562	148.500,00	141.427,44	09/12/2004	09/12/2034	FRANCES	mensual	variable	3,87	Euribor año hipotecario	0,65	+	anual	TOLEDO	1188	128	199	5678
3574	24-abr-07	2101	2095 0264 60 8507256879	300.000,00	285.564,63	21/12/2004	21/12/2034	FRANCES	mensual	variable	4,30	Euribor año hipotecario	0,50	+	anual	ARENYS DE MAR	2179	150	161	7242
3575	24-abr-07	2101	2095 0370 90 8507258798	100.000,00	95.328,86	27/12/2004	27/12/2034	FRANCES	mensual	variable	4,40	Euribor año hipotecario	0,60	+	anual	BILBO	0	407	187	19541
3576	24-abr-07	2101	2095 0050 30 8507260066	142.800,00	136.197,96	27/12/2004	27/12/2034	FRANCES	mensual	variable	4,60	Euribor año hipotecario	0,80	+	anual	MARKINA	604	180	141	3818
3577	24-abr-07	2101	2095 0087 70 8507260368	152.200,00	145.595,44	14/02/2005	14/02/2035	FRANCES	mensual	variable	4,67	Euribor año hipotecario	0,75	+	anual	BARAKALDO	1072	259	213	8223
3578	24-abr-07	2101	2095 0536 40 8507260689	96.000,00	91.916,93	03/01/2005	03/01/2035	FRANCES	mensual	variable	4,86	Euribor año hipotecario	1,00	+	anual	GANDIA	1582	910	143	66436
3579	24-abr-07	2101	2095 0084 30 8507260938	87.147,00	83.016,30	28/12/2004	28/12/2034	FRANCES	mensual	variable	4,35	Euribor año hipotecario	0,55	+	anual	BARAKALDO	1353	1040	119	38965-A
3580	24-abr-07	2101	2095 0494 50 8507262122	130.718,00	122.848,56	13/01/2005	13/01/2030	FRANCES	mensual	variable	4,36	Euribor año hipotecario	0,50	+	anual	SANTO DOMINGO DE LA CALZADA	1368	179	54	12914
3581	24-abr-07	2101	2095 0062 11 8507262181	231.400,00	226.794,25	27/12/2004	27/12/2034	FRANCES	mensual	variable	4,50	Euribor año hipotecario	0,70	+	anual	BILBAO	1578	178	182	12993
3582	24-abr-07	2101	2095 0502 40 8507264208	188.000,00	179.180,79	22/12/2004	22/12/2034	FRANCES	mensual	variable	3,92	Euribor año hipotecario	0,70	+	anual	ILLESCAS	1910	35	88	3133
3583	24-abr-07	2101	2095 0314 30 8507264533	209.000,00	205.423,42	01/02/2005	01/02/2035	FRANCES	mensual	variable	4,72	Euribor año hipotecario	0,80	+	anual	GERNIKA-LUMO	1322	272	115	8640
3584	24-abr-07	2101	2095 0114 60 8507265366	192.300,00	188.312,20	20/12/2004	02/01/2035	FRANCES	mensual	variable	3,91	Euribor año hipotecario	0,60	+	anual	BILBAO	2699	1239	74	18454-B
3585	24-abr-07	2101	2095 0370 90 8507265541	113.000,00	107.737,45	29/12/2004	29/12/2034	FRANCES	mensual	variable	3,82	Euribor año hipotecario	0,60	+	anual	BILBO	0	409	186	19669
3586	24-abr-07	2101	2095 0080 50 8507265936	83.129,00	79.475,21	16/02/2005	16/02/2035	FRANCES	mensual	variable	4,52	Euribor año hipotecario	0,60	+	anual	BARAKALDO	1353	1040	183	39029-A
3587	24-abr-07	2101	2095 0048 20 8507266429	90.700,00	86.537,68	27/01/2005	27/01/2035	FRANCES	mensual	variable	3,81	Euribor año hipotecario	0,50	+	anual	BILBO	0	409	198	19673
3588	24-abr-07	2101	2095 0028 80 8507267606	138.232,00	131.564,71	16/12/2004	16/12/2034	FRANCES	mensual	variable	3,77	Euribor año hipotecario	0,55	+	anual	BILBAO	0	435	167	5058
3589	24-abr-07	2101	2095 0302 70 8507268012	171.000,00	163.278,64	14/12/2004	05/01/2035	FRANCES	mensual	variable	4,61	Euribor año hipotecario	0,75	+	anual	PORTUGALETE	1307	439	201	9204
3590	24-abr-07	2101	2095 0048 20 8507268616	90.000,00	85.727,21	29/12/2004	29/12/2034	FRANCES	mensual	variable	3,72	Euribor año hipotecario	0,50	+	anual	BILBO	0	407	193	19542
3591	24-abr-07	2101	2095 0048 20 8507269360	113.812,00	108.312,67	29/12/2004	29/12/2034	FRANCES	mensual	variable	4,40	Euribor año hipotecario	0,60	+	anual	BILBO	1	409	78	19634
3592	24-abr-07	2101	2095 0080 50 8507269434	100.790,00	96.005,49	29/12/2004	29/12/2034	FRANCES	mensual	variable	4,30	Euribor año hipotecario	0,50	+	anual	BARAKALDO	1353	1040	21	38867-A
3593	24-abr-07	2101	2095 0093 60 8507269930	90.800,00	86.554,32	29/12/2004	01/01/2035	FRANCES	mensual	variable	3,91	Euribor año hipotecario	0,60	+	anual	BILBO	0	409	162	19661
3594	24-abr-07	2101	2095 0101 50 8507270735	74.990,00	71.673,48	16/02/2005	16/02/2035	FRANCES	mensual	variable	4,52	Euribor año hipotecario	0,60	+	anual	BARAKALDO	1353	1040	147	38993-A
3595	24-abr-07	2101	2095 0048 20 8507270982	90.000,00	85.727,79	29/12/2004	29/12/2034	FRANCES	mensual	variable	3,72	Euribor año hipotecario	0,50	+	anual	BILBO	1	409	87	19637
3596	24-abr-07	2101	2095 0262 70 8507271173	182.400,00	174.106,71	20/01/2005	05/02/2035	FRANCES	mensual	variable	3,90	Euribor año hipotecario	0,50	+	anual	ZARAGOZA	2911	1447	193	63723
3597	24-abr-07	2101	2095 0028 80 8507271213	150.250,00	143.200,23	29/12/2004	29/12/2034	FRANCES	mensual	variable	4,35	Euribor año hipotecario	0,55	+	anual	BILBAO	0	459	209	3260
3598	24-abr-07	2101	2095 0232 50 8507271441	59.731,00	48.393,44	20/12/2004	20/06/2022	FRANCES	mensual	variable	3,97	Euribor año hipotecario	0,75	+	anual	PORTUGALETE	1159	186	66	16225
3599	24-abr-07	2101	2095 0080 50 8507271515	100.870,00	96.436,48	16/02/2005	16/02/2035	FRANCES	mensual	variable	4,52	Euribor año hipotecario	0,60	+	anual	BARAKALDO	1353	1040	185	39011-A
3600	24-abr-07	2101	2095 0358 00 8507272162	201.000,00	197.415,53	18/03/2005	18/03/2035	FRANCES	mensual	variable	4,24	Euribor año hipotecario	0,70	+	anual	BILBAO	1589	1516	6	37350
3601	24-abr-07	2101	2095 0389 70 8507272255	105.161,00	100.596,08	01/02/2005	10/02/2035	FRANCES	mensual	variable	4,62	Euribor año hipotecario	0,70	+	anual	SANTANDER	2625	429	147	35975
3602	24-abr-07	2101	2095 0094 00 8507272635	153.840,00	146.466,67	09/12/2004	09/12/2034	FRANCES	mensual	variable	3,82	Euribor año hipotecario	0,60	+	anual	BILBAO	1477	21	155	606
3603	24-abr-07	2101	2095 0079 90 8507273001	120.240,00	114.420,13	23/12/2004	23/12/2034	FRANCES	mensual	variable	3,77	Euribor año hipotecario	0,55	+	anual	AMURRIO	1050	239	128	16155
3604	24-abr-07	2101	2095 0545 70 8507273322	126.000,00	119.370,36	06/04/2005	05/09/2034	FRANCES	mensual	variable	4,27	Euribor año hipotecario	0,55	+	anual	CALAHORRA	763	468	212	34269
3605	24-abr-07	2101	2095 0005 10 8507273886	99.167,00	94.780,26	27/12/2004	27/12/2034	FRANCES	mensual	variable	4,56	IRPH entidades	0,00	+	anual	GERNIKA-LUMO	1216	258	22	13122
3606	24-abr-07	2101	2095 0091 70 8507274710	207.350,00	180.945,29	28/01/2005	28/01/2035	FRANCES	mensual	variable	4,01	Euribor año hipotecario	0,70	+	anual	BARAKALDO	978	739	126	25174A
3607	24-abr-07	2101	2095 0028 80 8507277141	109.100,00	104.274,92	18/02/2005	18/02/2035	FRANCES	mensual	variable	4,52	Euribor año hipotecario	0,60	+	anual	BILBAO	2702	1242	91	13525-A
3608	24-abr-07	2101	2095 0048 20 8507280931	114.000,00	104.462,68	29/12/2004	29/12/2024	FRANCES	mensual	variable	3,82	Euribor año hipotecario	0,60	+	anual	BILBO	1	409	138	19653
3609	24-abr-07	2101	2095 0449 10 8507281707	126.900,00	120.974,58	16/12/2004	16/12/2034	FRANCES	mensual	variable	4,55	Euribor año hipotecario	0,75	+	anual	VALENCIA	1312	500	46	19505
3610	24-abr-07	2101	2095 0067 21 8507283081	66.000,00	63.039,41	11/01/2005	11/01/2035	FRANCES	mensual	variable	4,65	IRPH entidades	0,00	+	anual	BALMASEDA	946	84	89	6144
3611	24-abr-07	2101	2095 0466 20 8507286631	215.000,00	206.661,52	04/01/2005	04/05/2041	FRANCES	mensual	variable	4,21	Euribor año hipotecario	0,90	+	anual	ALCOBENDAS	1094	954	13	10723
3612	24-abr-07	2101	2095 0038 51 8507287261	120.000,00	114.398,44	07/01/2005	07/01/2035	FRANCES	mensual	variable	3,96	Euribor año hipotecario	0,65	+	anual	SANTO?A	1334	54	167	6111
3613	24-abr-07	2101	2095 0043 11 8507293351	150.000,00	143.640,62	21/12/2004	10/01/2035	FRANCES	mensual	variable	5,11	Euribor año hipotecario	1,25	+	anual	GERNIKA	753	129	149	7797
3614	24-abr-07	2101	2095 0527 10 8507293894	236.460,00	225.041,30	21/12/2004	21/12/2034	FRANCES	mensual	variable	3,72	Euribor año hipotecario	0,50	+	anual	VALDEMORO	1742	727	149	38884
3615	24-abr-07	2101	2095 0470 20 8507297179	210.000,00	199.771,34	15/12/2004	16/12/2034	FRANCES	mensual	variable	3,72	Euribor año hipotecario	0,50	+	anual	HOSPITALET DE LLOBREGAT, L	1019	1019	141	38726
3616	24-abr-07	2101	2095 0130 20 8507302481	159.270,00	153.298,14	10/05/2005	10/05/2035	FRANCES	mensual	variable	3,86	Euribor año hipotecario	0,75	+	anual	GERNIKA	730	161	39	7069N
3617	24-abr-07	2101	2095 0180 90 8507304529	75.000,00	68.125,37	16/02/2005	16/02/2023	FRANCES	mensual	variable	4,52	Euribor año hipotecario	0,60	+	anual	BARAKALDO	1353	1040	145	38981-A
3618	24-abr-07	2101	2095 0494 50 8507304611	137.800,00	129.155,67	10/12/2004	10/12/2029	FRANCES	mensual	variable	4,45	Euribor año hipotecario	0,65	+	anual	LOGRO?O	1251	1251	7	17213
3619	24-abr-07	2101	2095 0519 30 8507307460	180.000,00	173.760,26	13/01/2005	13/01/2030	FRANCES	mensual	variable	3,81	Euribor año hipotecario	0,50	+	anual	SIGUENZA	1094	35	132	4137
3620	24-abr-07	2101	2095 0524 80 8507308352	116.000,00	111.013,10	22/03/2005	22/03/2035	FRANCES	mensual	variable	4,04	Euribor año hipotecario	0,50	+	anual	NOIA	1135	302	196	25778
3621	24-abr-07	2101	2095 0180 90 8507308430	101.000,00	96.361,64	13/01/2005	13/01/2035	FRANCES	mensual	variable	4,46	Euribor año hipotecario	0,60	+	anual	BARAKALDO	1353	1040	109	38955-A
3622	24-abr-07	2101	2095 0225 10 8507308897	135.600,00	127.791,63	25/01/2005	25/01/2030	FRANCES	mensual	variable	4,51	Euribor año hipotecario	0,65	+	anual	BARAKALDO	928	224	171	16128
3623	24-abr-07	2101	2095 0009 80 8507310015	156.800,00	147.016,18	16/12/2004	16/12/2029	FRANCES	mensual	variable	3,92	Euribor año hipotecario	0,70	+	anual	BILBAO	1589	855	97	37360
3624	24-abr-07	2101	2095 0518 90 8507311023	168.600,00	159.017,79	31/01/2005	31/01/2030	FRANCES	mensual	variable	4,61	Euribor año hipotecario	0,75	+	anual	BENAGUASIL	1576	421	175	25602
3625	24-abr-07	2101	2095 0359 50 8507311359	96.000,00	90.026,87	10/01/2005	10/01/2035	FRANCES	mensual	variable	4,51	Euribor año hipotecario	0,65	+	anual	BARAKALDO	1130	855	200	9841
3626	24-abr-07	2101	2095 0326 10 8507311549	192.000,00	183.357,70	24/01/2005	24/01/2035	FRANCES	mensual	variable	4,41	Euribor año hipotecario	0,55	+	anual	DURANGO	1862	64	89	3679
3627	24-abr-07	2101	2095 0079 90 8507312751	180.000,00	171.288,18	21/12/2004	21/12/2034	FRANCES	mensual	variable	4,35	Euribor año hipotecario	0,55	+	anual	BILBAO	1966	1912	173	6213
3628	24-abr-07	2101	2095 0302 70 8507313945	84.000,00	80.287,54	14/02/2005	14/02/2035	FRANCES	mensual	variable	4,15	Euribor año hipotecario	0,75	+	anual	PORTUGALETE	1201	391	45	21344
3629	24-abr-07	2101	2095 0437 50 8507314267	170.900,00	163.733,17	18/02/2005	10/03/2035	FRANCES	mensual	variable	4,24	Euribor año hipotecario	0,70	+	anual	COLMENAR VIEJO	1065	130	6	6962
3630	24-abr-07	2101	2095 0323 60 8507315066	161.000,00	154.333,07	08/03/2005	08/03/2035	FRANCES	mensual	variable	4,38	Euribor año hipotecario	0,85	+	anual	BILBAO	188	546	40	7673
3631	24-abr-07	2101	2095 0084 30 8507315714	270.000,00	256.640,57	22/12/2004	22/12/2034	FRANCES	mensual	variable	4,30	Euribor año hipotecario	0,50	+	anual	BILBAO	1510	1456	118	41655
3632	24-abr-07	2101	2095 0111 20 8507315904	116.000,00	110.375,77	20/12/2004	20/12/2034	FRANCES	mensual	variable	4,40	Euribor año hipotecario	0,60	+	anual	BILBAO	2640	1180	36	16976-B
3633	24-abr-07	2101	2095 0061 50 8507316304	53.746,00	51.365,70	27/01/2005	27/01/2035	FRANCES	mensual	variable	4,65	IRPH entidades	0,00	+	anual	PORTUGALETE	1267	75	54	3827
3634	24-abr-07	2101	2095 0535 10 8507316737	139.000,00	130.316,19	20/12/2004	20/12/2029	FRANCES	mensual	variable	3,87	Euribor año hipotecario	0,65	+	anual	BENIDORM	773	287	93	14861
3635	24-abr-07	2101	2095 0000 70 8507316834	108.000,00	103.105,62	14/01/2005	01/02/2035	FRANCES	mensual	variable	4,00	Euribor año hipotecario	0,60	+	anual	BILBO	111	410	4	19682
3636	24-abr-07	2101	2095 0475 50 8507317044	158.118,00	151.037,62	25/01/2005	25/01/2035	FRANCES	mensual	variable	3,91	Euribor año hipotecario	0,60	+	anual	SAN LORENZO DE EL ESCORIAL	3375	24504	207	10447
3637	24-abr-07	2101	2095 0218 80 8507317308	312.000,00	264.467,59	22/12/2004	05/01/2035	FRANCES	mensual	variable	3,91	Euribor año hipotecario	0,60	+	anual	BILBAO	1995	1941	124	11746
3638	24-abr-07	2101	2095 0016 10 8507319100	252.000,00	240.664,06	10/02/2005	10/02/2035	FRANCES	mensual	variable	4,42	Euribor año hipotecario	0,50	+	anual	BILBAO	1552	488	53	25311
3639	24-abr-07	2101	2095 0180 90 8507320186	66.000,00	63.033,40	16/02/2005	16/02/2035	FRANCES	mensual	variable	4,42	Euribor año hipotecario	0,50	+	anual	BARAKALDO	1353	1040	103	38949-A
3640	24-abr-07	2101	2095 0516 10 8507321097	192.300,00	183.083,35	20/12/2004	20/12/2034	FRANCES	mensual	variable	3,82	Euribor año hipotecario	0,60	+	anual	ZARAGOZA	2795	1261	3	73336
3641	24-abr-07	2101	2095 0495 10 8507323343	302.000,00	232.082,06	19/01/2005	05/02/2035	FRANCES	mensual	variable	4,00	Euribor año hipotecario	0,60	+	anual	GUADALAJARA	1999	297	192	17054
3642	24-abr-07	2101	2095 0225 10 8507324309	209.900,00	194.198,46	11/01/2005	11/09/2033	FRANCES	mensual	variable	4,46	Euribor año hipotecario	0,60	+	anual	GERNIKA	1275	286	217	14626
3643	24-abr-07	2101	2095 0016 10 8507325336	131.280,00	125.246,81	07/01/2005	07/01/2035	FRANCES	mensual	variable	4,41	Euribor año hipotecario	0,55	+	anual	BILBAO	1791	1737	62	35738
3644	24-abr-07	2101	2095 0162 30 8507327975	252.000,00	240.116,89	30/12/2004	30/12/2034	FRANCES	mensual	variable	3,72	Euribor año hipotecario	0,50	+	anual	BILBO	0	262	45	18590
3645	24-abr-07	2101	2095 0180 90 8507328890	180.000,00	154.441,29	19/01/2005	19/01/2035	FRANCES	mensual	variable	4,66	Euribor año hipotecario	0,80	+	anual	CASTRO URDIALES	679	573	145	16191
3646	24-abr-07	2101	2095 0093 60 8507329797	98.000,00	93.759,29	11/02/2005	10/03/2035	FRANCES	mensual	variable	4,14	Euribor año hipotecario	0,60	+	anual	BILBO	0	410	90	19703
3647	24-abr-07	2101	2095 0062 10 8507332415	216.000,00	206.036,65	30/12/2004	05/01/2035	FRANCES	mensual	variable	4,41	Euribor año hipotecario	0,55	+	anual	BILBAO	0	239	224	17125
3648	24-abr-07	2101	2095 0503 90 8507333077	171.900,00	164.100,83	13/01/2005	13/01/2035	FRANCES	mensual	variable	4,01	Euribor año hipotecario	0,70	+	anual	ILLESCAS	1914	156	58	11867

Auto. numérico	Fecha Informacion	Entidad	Certificado de Transmisión de Hipoteca	Importe Inicial	Saldo Vivo	Fecha Formalizacion	Fecha Finalizacion	Tipo Amortizacion	Frecuencia Cobro	Interes f/v	Tipo Interes Actual	Indice de referencia	Margen s/Indice	Margen +/-	Frecuencia Rev Tipo	Registro Propiedad	Tomo	Libro	Folio	Finca
3649	24-abr-07	2101	2095 0535 11 8507333351	139.700,00	130.972,43	17/12/2004	17/12/2029	FRANCES	mensual	variable	3,87	Euribor año hipotecario	0,65	+	anual	BENIDORM	657	171	137	14743
3650	24-abr-07	2101	2095 0058 10 8507335338	63.700,00	56.141,79	18/01/2005	18/01/2020	FRANCES	mensual	variable	4,86	Euribor año hipotecario	1,00	+	anual	MARKINA	807	169	145	10007
3651	24-abr-07	2101	2095 0062 10 8507336901	105.642,00	103.666,35	27/01/2005	27/01/2035	FRANCES	mensual	variable	4,56	Euribor año hipotecario	0,70	+	anual	BILBO	1	84	182	4577
3652	24-abr-07	2101	2095 0062 10 8507337675	122.005,00	119.722,26	01/02/2005	02/02/2035	FRANCES	mensual	variable	4,57	Euribor año hipotecario	0,65	+	anual	BILBO	1	84	179	4576
3653	24-abr-07	2101	2095 0387 80 8507338250	276.000,00	263.603,44	02/02/2005	02/02/2035	FRANCES	mensual	variable	4,42	Euribor año hipotecario	0,50	+	anual	BILBAO	1738	278	40	10861
3654	24-abr-07	2101	2095 0319 60 8507338869	193.000,00	183.822,17	20/01/2005	20/01/2035	FRANCES	mensual	variable	3,81	Euribor año hipotecario	0,50	+	anual	BILBAO	0	204	196	11397
3655	24-abr-07	2101	2095 0084 31 8507338891	84.142,00	80.165,47	28/12/2004	28/12/2034	FRANCES	mensual	variable	4,35	Euribor año hipotecario	0,55	+	anual	BARAKALDO	1353	1040	125	38971-A
3656	24-abr-07	2101	2095 0376 60 8507339347	102.000,00	97.498,05	27/01/2005	27/01/2035	FRANCES	mensual	variable	4,46	Euribor año hipotecario	0,60	+	anual	BILBO	0	410	67	19699
3657	24-abr-07	2101	2095 0535 10 8507340253	135.800,00	126.229,17	17/12/2004	17/12/2027	FRANCES	mensual	variable	3,87	Euribor año hipotecario	0,65	+	anual	BENIDORM	657	171	143	14749
3658	24-abr-07	2101	2095 0535 10 8507340988	137.400,00	129.111,66	30/12/2004	30/12/2029	FRANCES	mensual	variable	3,87	Euribor año hipotecario	0,65	+	anual	BENIDORM	657	171	145	14751
3659	24-abr-07	2101	2095 0541 90 8507341637	128.700,00	122.711,02	03/01/2005	03/01/2035	FRANCES	mensual	variable	3,81	Euribor año hipotecario	0,50	+	anual	ZARAGOZA	2996	1462	83	19160
3660	24-abr-07	2101	2095 0267 10 8507341865	104.000,00	99.120,26	28/12/2004	28/12/2034	FRANCES	mensual	variable	4,35	Euribor año hipotecario	0,55	+	anual	VALENCIA	2676	499	103	35558
3661	24-abr-07	2101	2095 0043 11 8507342841	168.000,00	160.976,73	07/03/2005	07/03/2035	FRANCES	mensual	variable	4,81	Euribor año hipotecario	0,75	+	anual	GERNIKA-LUMO	650	103	112	10248
3662	24-abr-07	2101	2095 0243 70 8507344087	204.300,00	194.886,91	30/12/2004	10/01/2035	FRANCES	mensual	variable	3,96	Euribor año hipotecario	0,65	+	anual	BILBAO	380	1502	61	22408
3663	24-abr-07	2101	2095 0038 10 8507345422	144.000,00	137.227,14	20/01/2005	20/01/2035	FRANCES	mensual	variable	3,81	Euribor año hipotecario	0,50	+	anual	BILBAO	1808	372	41	7172
3664	24-abr-07	2101	2095 0222 80 8507347472	327.000,00	311.783,21	10/01/2005	10/01/2035	FRANCES	mensual	variable	3,91	Euribor año hipotecario	0,60	+	anual	BILBAO	1850	1796	66	28957
3665	24-abr-07	2101	2095 0383 10 8507347886	180.000,00	172.282,09	07/03/2005	07/03/2035	FRANCES	mensual	variable	4,14	Euribor año hipotecario	0,60	+	anual	RAMALES DE LA VICTORIA	432	82	179	9874
3666	24-abr-07	2101	2095 0384 40 8507348480	122.001,00	116.259,96	13/01/2005	13/01/2035	FRANCES	mensual	variable	3,91	Euribor año hipotecario	0,60	+	anual	BILBAO	2639	1179	216	16958-B
3667	24-abr-07	2101	2095 0503 90 8507348651	162.000,00	151.909,92	10/01/2005	10/05/2034	FRANCES	mensual	variable	3,96	Euribor año hipotecario	0,65	+	anual	GETAFE	816	49	39	27245
3668	24-abr-07	2101	2095 0498 31 8507348891	330.000,00	315.318,28	08/02/2005	08/02/2035	FRANCES	mensual	variable	4,00	Euribor año hipotecario	0,60	+	anual	LAS ROZAS DE MADRID	2925	932	185	52551
3669	24-abr-07	2101	2095 0028 80 8507351132	183.300,00	179.678,87	26/12/2004	28/12/2034	FRANCES	mensual	variable	3,87	Euribor año hipotecario	0,65	+	anual	BILBAO	0	409	127	4065
3670	24-abr-07	2101	2095 0100 01 8507351951	114.000,00	107.601,54	21/02/2005	10/03/2030	FRANCES	mensual	variable	4,66	Euribor año hipotecario	0,60	+	anual	BILBAO	2700	1240	181	13381-A
3671	24-abr-07	2101	2095 0468 21 8507356721	291.500,00	281.487,89	01/02/2005	01/02/2035	FRANCES	mensual	variable	4,10	Euribor año hipotecario	0,70	+	anual	ROZAS DE MADRID (LAS)	2140	200	162	11788
3672	24-abr-07	2101	2095 0212 00 8507358425	124.865,00	116.927,96	20/12/2004	20/12/2029	FRANCES	mensual	variable	4,40	Euribor año hipotecario	0,60	+	anual	BILBAO	2639	1179	196	16950B
3673	24-abr-07	2101	2095 0444 90 8507358594	180.000,00	171.393,25	30/12/2004	30/12/2034	FRANCES	mensual	variable	4,30	Euribor año hipotecario	0,50	+	anual	DENIA	198	62	19	5269
3674	24-abr-07	2101	2095 0546 10 8507358727	37.000,00	35.262,21	22/12/2004	04/01/2035	FRANCES	mensual	variable	3,81	Euribor año hipotecario	0,50	+	anual	LOGROÑO	1033	1033	75	3119
3675	24-abr-07	2101	2095 0499 80 8507358731	210.500,00	203.106,94	29/06/2005	29/06/2035	FRANCES	mensual	variable	4,50	Euribor año hipotecario	0,70	+	anual	MADRID	852	131	116	7551
3676	24-abr-07	2101	2095 0530 70 8507359091	139.500,00	136.884,57	04/01/2005	04/01/2035	FRANCES	mensual	variable	4,06	Euribor año hipotecario	0,75	+	anual	LA CAROLINA	1769	315	180	15229
3677	24-abr-07	2101	2095 0015 70 8507360700	145.000,00	136.105,62	13/01/2005	13/01/2030	FRANCES	mensual	variable	4,36	Euribor año hipotecario	0,50	+	anual	BARAKALDO	1367	300	66	12204
3678	24-abr-07	2101	2095 0544 20 8507362799	144.600,00	135.456,30	10/01/2005	10/01/2029	FRANCES	mensual	variable	4,51	Euribor año hipotecario	0,65	+	anual	TORREVIEJA	2920	1781	10	44983
3679	24-abr-07	2101	2095 0370 90 8507365956	315.500,00	271.129,38	03/01/2005	03/01/2031	FRANCES	mensual	variable	3,86	Euribor año hipotecario	0,55	+	anual	BILBAO	1698	337	114	16674
3680	24-abr-07	2101	2095 0023 50 8507366434	63.600,00	58.178,57	22/12/2004	22/12/2024	FRANCES	mensual	variable	4,55	Euribor año hipotecario	0,75	+	anual	DURANGO	1890	260	73	15641
3681	24-abr-07	2101	2095 0230 60 8507366677	85.000,00	81.304,97	28/01/2005	28/01/2035	FRANCES	mensual	variable	4,48	Euribor año hipotecario	0,60	+	anual	MADRID	2403	2403	9	1572
3682	24-abr-07	2101	2095 0535 10 8507367267	132.000,00	124.360,74	30/12/2004	30/12/2029	FRANCES	mensual	variable	4,22	Euribor año hipotecario	1,00	+	anual	VILLAJOYOSA/VILA JOIOSA (L	1136	580	214	27260
3683	24-abr-07	2101	2095 0084 30 8507367856	115.000,00	109.917,99	16/02/2005	16/02/2035	FRANCES	mensual	variable	4,52	Euribor año hipotecario	0,60	+	anual	BARAKALDO	1353	1040	141	38987-A
3684	24-abr-07	2101	2095 0433 70 8507367934	81.700,00	76.006,81	12/04/2005	02/05/2025	FRANCES	mensual	variable	3,81	Euribor año hipotecario	0,70	+	anual	BARAKALDO	1363	1048	2	44865
3685	24-abr-07	2101	2095 0534 50 8507368729	57.600,00	53.597,89	30/03/2005	30/03/2025	FRANCES	mensual	variable	5,31	Euribor año hipotecario	1,25	+	anual	VALENCIA	1974	1015	68	6874
3686	24-abr-07	2101	2095 0010 40 8507371290	147.250,00	138.453,02	29/12/2004	29/04/2034	FRANCES	mensual	variable	3,87	Euribor año hipotecario	0,65	+	anual	BILBAO	1620	177	54	11826
3687	24-abr-07	2101	2095 0190 60 8507374819	88.200,00	84.383,56	14/02/2005	14/02/2035	FRANCES	mensual	variable	4,75	IRPH entidades	0,00	+	anual	PORTUGALETE	1170	170	162	11876
3688	24-abr-07	2101	2095 0497 90 8507376343	291.000,00	277.313,23	12/01/2005	12/01/2035	FRANCES	mensual	variable	3,81	Euribor año hipotecario	0,50	+	anual	COLMENAR VIEJO	1116	406	196	15820
3689	24-abr-07	2101	2095 0267 10 8507376645	180.000,00	172.175,36	27/01/2005	27/01/2035	FRANCES	mensual	variable	4,46	Euribor año hipotecario	0,60	+	anual	VALENCIA	816	482	225	31391
3690	24-abr-07	2101	2095 0310 50 8507378336	264.445,00	249.075,64	14/02/2005	14/02/2030	FRANCES	mensual	variable	4,52	Euribor año hipotecario	0,80	+	anual	BILBAO	1499	279	110	7033
3691	24-abr-07	2101	2095 0359 50 8507378507	312.000,00	236.158,01	01/02/2005	01/02/2035	FRANCES	mensual	variable	4,47	Euribor año hipotecario	0,55	+	anual	BILBAO	2391	931	196	15086-A
3692	24-abr-07	2101	2095 0005 10 8507378676	75.000,00	71.682,29	28/12/2004	28/12/2034	FRANCES	mensual	variable	4,56	IRPH entidades	0,00	+	anual	GERNIKA	1308	270	158	17507
3693	24-abr-07	2101	2095 0000 70 8507379116	128.300,00	122.429,72	10/01/2005	10/01/2035	FRANCES	mensual	variable	4,46	Euribor año hipotecario	0,60	+	anual	BILBAO	2640	1180	201	17042-B
3694	24-abr-07	2101	2095 0111 20 8507380738	139.200,00	132.955,89	10/01/2005	10/01/2035	FRANCES	mensual	variable	4,65	IRPH entidades	0,00	+	anual	BILBAO	2223	1489	86	190-B
3695	24-abr-07	2101	2095 0249 40 8507382716	308.000,00	294.856,90	18/03/2005	18/03/2035	FRANCES	mensual	variable	4,61	Euribor año hipotecario	0,55	+	anual	BARAKALDO	1354	1041	3	40528
3696	24-abr-07	2101	2095 0040 60 8507382885	144.242,00	133.419,82	01/02/2005	12/07/2033	FRANCES	mensual	variable	4,72	Euribor año hipotecario	0,80	+	anual	DURANGO	1981	202	97	5164
3697	24-abr-07	2101	2095 0529 00 8507383437	276.500,00	271.432,65	14/01/2005	01/02/2035	FRANCES	mensual	variable	4,15	Euribor año hipotecario	0,75	+	anual	NAVALCARNERO	1550	269	118	11455
3698	24-abr-07	2101	2095 0543 80 8507383534	201.400,00	171.012,28	27/01/2005	05/02/2035	FRANCES	mensual	variable	4,05	Euribor año hipotecario	0,65	+	anual	SANTANDER	2245	975	139	55239
3699	24-abr-07	2101	2095 0532 60 8507385166	194.000,00	185.014,78	30/12/2004	30/12/2034	FRANCES	mensual	variable	3,82	Euribor año hipotecario	0,60	+	anual	CALAFELL	638	416	110	26767
3700	24-abr-07	2101	2095 0048 20 8507386628	93.170,00	89.081,24	10/02/2005	10/02/2035	FRANCES	mensual	variable	4,52	Euribor año hipotecario	0,60	+	anual	BILBO	1	410	55	19696
3701	24-abr-07	2101	2095 0066 80 8507387412	60.477,00	57.925,52	01/02/2005	01/02/2035	FRANCES	mensual	variable	4,77	Euribor año hipotecario	0,85	+	anual	PORTUGALETE	1234	408	7	22942
3702	24-abr-07	2101	2095 0350 40 8507390968	105.000,00	101.588,24	11/02/2005	14/02/2035	FRANCES	mensual	variable	4,52	Euribor año hipotecario	0,60	+	anual	BALMASEDA	1115	136	184	11127-N
3703	24-abr-07	2101	2095 0447 20 8507392074	98.900,00	93.327,19	24/01/2005	05/02/2030	FRANCES	mensual	variable	4,75	IRPH entidades	0,00	+	anual	ALICANTE	0	1429	63	4219
3704	24-abr-07	2101	2095 0058 00 8507392114	81.000,00	77.849,22	27/04/2005	27/04/2035	FRANCES	mensual	variable	3,66	Euribor año hipotecario	0,75	+	anual	PORTUGALETE	1193	93	40	5/9878
3705	24-abr-07	2101	2095 0038 60 8507393272	120.000,00	114.505,66	12/01/2005	12/01/2035	FRANCES	mensual	variable	4,01	Euribor año hipotecario	0,70	+	anual	LAREDO	1112	545	208	34564
3706	24-abr-07	2101	2095 0302 70 8507393745	162.500,00	155.473,38	07/02/2005	07/02/2035	FRANCES	mensual	variable	4,62	Euribor año hipotecario	0,70	+	anual	PORTUGALETE	1331	448	16	2689
3707	24-abr-07	2101	2095 0193 10 8507396731	230.600,00	193.081,56	07/03/2005	07/03/2035	FRANCES	mensual	variable	4,09	Euribor año hipotecario	0,55	+	anual	SANTURTZI	1162	506	201	8924
3708	24-abr-07	2101	2095 0095 50 8507397588	137.000,00	127.704,08	13/01/2005	13/01/2034	FRANCES	mensual	variable	4,56	Euribor año hipotecario	0,70	+	anual	BARAKALDO	853	650	152	36071
3709	24-abr-07	2101	2095 0543 80 8507398743	155.000,00	148.649,21	25/01/2005	05/02/2035	FRANCES	mensual	variable	4,38	IRPH entidades	0,25	+	anual	SANTANDER	2654	462	196	45564
3710	24-abr-07	2101	2095 0119 90 8507399386	173.700,00	166.130,29	07/02/2005	07/02/2035	FRANCES	mensual	variable	4,62	Euribor año hipotecario	0,70	+	anual	BILBAO	1871	1817	177	45534
3711	24-abr-07	2101	2095 0065 30 8507399561	132.200,00	126.243,40	27/01/2005	27/01/2035	FRANCES	mensual	variable	3,86	Euribor año hipotecario	0,55	+	anual	BILBAO	1996	1942	97	33850-DP
3712	24-abr-07	2101	2095 0094 00 8507400700	160.000,00	153.773,50	28/04/2005	07/05/2035	FRANCES	mensual	variable	4,47	Euribor año hipotecario	0,75	+	anual	SANTURTZI	1313	657	30	13461/BI
3713	24-abr-07	2101	2095 0048 21 8507401121	113.285,00	107.989,93	20/01/2005	20/01/2035	FRANCES	mensual	variable	3,91	Euribor año hipotecario	0,60	+	anual	BILBO	0	410	52	19695
3714	24-abr-07	2101	2095 0130 20 8507403087	240.000,00	235.187,65	01/04/2005	01/04/2035	FRANCES	mensual	variable	4,74	Euribor año hipotecario	0,65	+	anual	GERNIKA	860	187	36	14317
3715	24-abr-07	2101	2095 0521 40 8507403108	166.800,00	158.917,81	14/01/2005	14/01/2035	FRANCES	mensual	variable	3,81	Euribor año hipotecario	0,50	+	anual	MADRID	3007	839	177	40685
3716	24-abr-07	2101	2095 0031 30 8507405859	162.273,00	156.671,43	18/01/2005	18/01/2035	FRANCES	mensual	variable	4,36	Euribor año hipotecario	0,50	+	anual	DURANGO	1921	125	154	2005
3717	24-abr-07	2101	2095 0555 40 8507406453	132.300,00	126.077,43	20/01/2005	20/01/2035	FRANCES	mensual	variable	3,81	Euribor año hipotecario	0,50	+	anual	BILBAO	1850	281	19	16078
3718	24-abr-07	2101	2095 0222 80 8507406793	204.340,00	198.135,76	07/02/2005	07/03/2035	FRANCES	mensual	variable	4,14	Euribor año hipotecario	0,60	+	anual	BARAKALDO	1342	1030	159	13511
3719	24-abr-07	2101	2095 0150 70 8507409737	165.000,00	162.314,61	23/03/2005	23/03/2035	FRANCES	mensual	variable	4,86	Euribor año hipotecario	0,80	+	anual	BILBAO	445	384	98	4404
3720	24-abr-07	2101	2095 0190 60 8507412499	84.000,00	80.385,31	14/02/2005	14/02/2035	FRANCES	mensual	variable	4,75	IRPH entidades	0,00	+	anual	PORTUGALETE	1398	212	97	11528
3721	24-abr-07	2101	2095 0028 80 8507415301	198.400,00	194.827,28	19/01/2005	01/02/2035	FRANCES	mensual	variable	4,67	Euribor año hipotecario	0,75	+	anual	BILBAO	2213	1479	46	4790
3722	24-abr-07	2101	2095 0314 30 8507418205	270.000,00	264.530,88	17/02/2005	17/02/2035	FRANCES	mensual	variable	4,52	Euribor año hipotecario	0,60	+	anual	GERNIKA	600	139	164	11894
3723	24-abr-07	2101	2095 0052 21 8507418361	200.000,00	191.209,51	09/02/2005	09/02/2035	FRANCES	mensual	variable	4,52	Euribor año hipotecario	0,60	+	anual	MARKINA-XEMEIN	801	98	186	4248
3724	24-abr-07	2101	2095 0043 10 8507420630	172.000,00	164.313,36	24/01/2005	24/01/2035	FRANCES	mensual	variable	4,36	Euribor año hipotecario	0,50	+	anual	BILBAO	1834	277	174	15934
3725	24-abr-07	2101	2095 0326 10 8507420757	107.440,00	100.837,75	12/01/2005	12/01/2030	FRANCES	mensual	variable	4,36	Euribor año hipotecario	0,50	+	anual	DURANGO	1899	77	202	1410
3726	24-abr-07	2101	2095 0114 60 8507420966	165.300,00	154.185,80	10/03/2005	10/03/2035	FRANCES	mensual	variable	4,09	Euribor año hipotecario	0,55	+	anual	BILBAO	1484	24	56	2081
3727	24-abr-07	2101	2095 0546 10 8507421157	73.430,00	68.273,87	07/01/2005	07/05/2031	FRANCES	mensual	variable	4,55	IRPH entidades	0,10	+	anual	LOGROÑO	1741	1741	49	30321
3728	24-abr-07	2101	2095 0546 10 8507421180	109.000,00	104.341,15	14/01/2005	10/02/2035	FRANCES	mensual	variable	4,62	Euribor año hipotecario	0,70	+	anual	LOGROÑO	1635	1635	85	28633
3729	24-abr-07	2101	2095 0180 90 8507421993	102.900,00	98.527,11	16/02/2005	05/03/2035	FRANCES	mensual	variable	4,66	Euribor año hipotecario	0,60	+	anual	BARAKALDO	1353	1040	203	39049/A
3730	24-abr-07	2101	2095 0546 10 8507422068	160.000,00	154.317,52	15/03/2005	05/04/2035	FRANCES	mensual	variable	4,46	IRPH entidades	0,10	+	anual	NAJERA (LA RIOJA)	1179	40	189	4540
3731	24-abr-07	2101	2095 0023 50 8507422112	157.000,00	150.639,77	01/04/2005	01/04/2035	FRANCES	mensual	variable	4,74	Euribor año hipotecario	0,65	+	anual	GERNIKA-LUMO	1131	238	71	18101

Auto numérico	Fecha Información	Entidad	Certificado de Transmisión de Hipoteca	Importe Inicial	Saldo Vivo	Fecha Formalizacion	Fecha Finalizacion	Tipo Amortizacion	Frecuencia Cobro	Interes f/v	Tipo Interes Actual	Indice de referencia	Margen s/Indice	Margen +/-	Frecuencia Rev Tipo	Registro Propiedad	Tomo	Libro	Folio	Finca
3732	24-abr-07	2101	2095 0541 90 8507422678	100.000,00	99.335,31	19/01/2005	19/01/2035	FRANCES	mensual	variable	4,06	Euribor año hipotecario	0,75	+	anual	ZARAGOZA	2497	1175	154	54206
3733	24-abr-07	2101	2095 0533 00 8507422906	159.500,00	152.825,27	26/01/2005	26/01/2040	FRANCES	mensual	variable	4,06	Euribor año hipotecario	0,75	+	anual	MADRID	2178	1011	216	23593
3734	24-abr-07	2101	2095 0056 00 8507424560	84.000,00	80.287,89	25/01/2005	25/01/2035	FRANCES	mensual	variable	4,51	Euribor año hipotecario	0,65	+	anual	PORTUGALETE	1428	116	149	6309
3735	24-abr-07	2101	2095 0225 10 8507424878	96.000,00	91.541,55	16/02/2005	16/01/2035	FRANCES	mensual	variable	4,52	Euribor año hipotecario	0,60	+	anual	BARAKALDO	1353	1040	179	39025-A
3736	24-abr-07	2101	2095 0087 70 8507426666	167.000,00	161.877,56	27/07/2005	15/08/2035	FRANCES	mensual	variable	4,40	Euribor año hipotecario	1,00	+	anual	BARAKALDO	1394	304	164	13223/B
3737	24-abr-07	2101	2095 0524 80 8507426763	275.000,00	262.952,40	28/01/2005	28/01/2035	FRANCES	mensual	variable	4,01	Euribor año hipotecario	0,70	+	anual	COLMENAR VIEJO	801	537	142	31729
3738	24-abr-07	2101	2095 0524 80 8507427066	139.000,00	132.931,14	17/02/2005	17/02/2035	FRANCES	mensual	variable	4,15	Euribor año hipotecario	0,75	+	anual	MADRID	2174	2089	141	69331
3739	24-abr-07	2101	2095 0080 50 8507427431	94.775,00	89.283,79	16/02/2005	16/02/2030	FRANCES	mensual	variable	4,52	Euribor año hipotecario	0,60	+	anual	BARAKALDO	1353	1040	181	39007-A
3740	24-abr-07	2101	2095 0215 40 8507428718	186.300,00	178.181,27	15/02/2005	15/02/2035	FRANCES	mensual	variable	4,62	Euribor año hipotecario	0,70	+	anual	BILBAO	2240	780	112	25277
3741	24-abr-07	2101	2095 0130 20 8507429614	151.900,00	146.171,31	28/04/2005	28/04/2035	FRANCES	mensual	variable	3,66	Euribor año hipotecario	0,75	+	anual	GERNIKA	1328	273	109	17574
3742	24-abr-07	2101	2095 0236 30 8507430102	200.000,00	191.032,06	31/01/2005	31/01/2035	FRANCES	mensual	variable	4,41	Euribor año hipotecario	0,55	+	anual	BILBAO	1838	1784	213	48368/DU
3743	24-abr-07	2101	2095 0535 10 8507430949	140.000,00	131.382,37	21/01/2005	21/01/2030	FRANCES	mensual	variable	3,81	Euribor año hipotecario	0,50	+	anual	CALLOSA D'EN SARRIA	1122	242	166	17344
3744	24-abr-07	2101	2095 0052 20 8507433842	170.000,00	162.971,94	17/03/2005	10/04/2035	FRANCES	mensual	variable	4,59	Euribor año hipotecario	0,50	+	anual	MARKINA-XEMEIN	779	94	102	4067
3745	24-abr-07	2101	2095 0002 60 8507434962	303.500,00	240.239,97	22/02/2005	22/01/2022	FRANCES	mensual	variable	4,52	Euribor año hipotecario	0,60	+	anual	BILBAO	1485	26	128	859/B
3746	24-abr-07	2101	2095 0036 60 8507435704	198.400,00	189.751,51	28/01/2005	28/01/2035	FRANCES	mensual	variable	4,56	Euribor año hipotecario	0,70	+	anual	DURANGO	1877	21	34	639
3747	24-abr-07	2101	2095 0190 60 8507436921	77.000,00	73.513,34	25/01/2005	25/01/2035	FRANCES	mensual	variable	4,36	Euribor año hipotecario	0,50	+	anual	PORTUGALETE	1428	116	116	6287
3748	24-abr-07	2101	2095 0524 80 8507437701	240.400,00	230.065,00	09/03/2005	09/03/2035	FRANCES	mensual	variable	4,04	Euribor año hipotecario	0,50	+	anual	VALDEMORO	1676	676	117	36943
3749	24-abr-07	2101	2095 0467 70 8507437851	103.290,00	99.192,25	03/03/2005	03/03/2035	FRANCES	mensual	variable	4,38	IRPH entidades	0,15	+	anual	ESCALONA	787	77	9	10799
3750	24-abr-07	2101	2095 0111 21 8507439111	98.800,00	98.800,00	29/04/2005	20/05/2035	FRANCES	mensual	variable	3,76	Euribor año hipotecario	0,65	+	anual	BILBAO	1834	277	156	15924
3751	24-abr-07	2101	2095 0212 00 8507439236	192.300,00	183.743,19	26/01/2005	26/01/2035	FRANCES	mensual	variable	4,41	Euribor año hipotecario	0,55	+	anual	BILBAO	0	961	29	15844 A
3752	24-abr-07	2101	2095 0525 20 8507439519	154.640,00	140.828,03	03/02/2005	03/04/2033	FRANCES	mensual	variable	3,90	Euribor año hipotecario	0,50	+	anual	TOLEDO	1219	54	150	3137
3753	24-abr-07	2101	2095 0327 41 8507439831	149.000,00	140.554,33	04/03/2005	04/03/2030	FRANCES	mensual	variable	4,56	Euribor año hipotecario	0,50	+	anual	CASTRO-URDIALES	688	581	127	51181
3754	24-abr-07	2101	2095 0000 71 8507440241	102.120,00	97.709,09	18/02/2005	07/03/2035	FRANCES	mensual	variable	4,56	Euribor año hipotecario	0,50	+	anual	BILBAO	2700	1240	166	13375-A
3755	24-abr-07	2101	2095 0245 61 8507442901	115.000,00	109.945,59	18/02/2005	18/02/2035	FRANCES	mensual	variable	4,52	Euribor año hipotecario	0,60	+	anual	BILBAO	2701	1241	96	13437-A
3756	24-abr-07	2101	2095 0080 50 8507443709	241.400,00	231.408,75	20/04/2005	20/04/2035	FRANCES	mensual	variable	4,17	Euribor año hipotecario	0,55	+	anual	CERDANYOLA DEL VALLES	1526	541	30	22528
3757	24-abr-07	2101	2095 0093 60 8507443918	166.400,00	156.571,79	07/02/2005	07/02/2030	FRANCES	mensual	variable	4,42	Euribor año hipotecario	0,50	+	anual	BILBAO	1507	240	58	4935
3758	24-abr-07	2101	2095 0494 50 8507444303	210.860,80	203.315,54	17/06/2005	17/06/2035	FRANCES	mensual	variable	3,97	Euribor año hipotecario	0,75	+	anual	LOGRO?O	0	1792	181	32036
3759	24-abr-07	2101	2095 0033 20 8507445005	180.000,00	171.057,57	16/11/2005	16/11/2025	FRANCES	mensual	variable	4,45	IRPH entidades	0,00	+	anual	BALMASEDA	1165	140	24	10955
3760	24-abr-07	2101	2095 0150 70 8507445670	210.000,00	206.592,00	28/01/2005	15/02/2035	FRANCES	mensual	variable	4,77	Euribor año hipotecario	0,85	+	anual	BILBAO	460	371	27	6279
3761	24-abr-07	2101	2095 0061 51 8507445921	101.000,00	96.663,31	14/02/2005	14/02/2035	FRANCES	mensual	variable	4,75	IRPH entidades	0,00	+	anual	PORTUGALETE	1169	64	164	4/7102
3762	24-abr-07	2101	2095 0046 30 8507446505	120.000,00	114.739,43	18/02/2005	03/03/2035	FRANCES	mensual	variable	4,04	Euribor año hipotecario	0,50	+	anual	BILBAO	2700	1240	86	13343-A
3763	24-abr-07	2101	2095 0039 10 8507446771	173.900,00	166.433,08	18/02/2005	18/02/2035	FRANCES	mensual	variable	4,75	IRPH entidades	0,00	+	anual	PINTO	1293	423	8	26730
3764	24-abr-07	2101	2095 0536 40 8507447532	135.230,00	127.859,49	02/03/2005	02/03/2030	FRANCES	mensual	variable	4,81	Euribor año hipotecario	0,75	+	anual	GANDIA	1745	973	189	57797
3765	24-abr-07	2101	2095 0521 40 8507447703	239.700,00	228.868,89	07/02/2005	07/02/2035	FRANCES	mensual	variable	3,95	Euribor año hipotecario	0,55	+	anual	NAVALCARNERO	1397	193	86	9904
3766	24-abr-07	2101	2095 0056 00 8507447760	80.000,00	76.377,56	25/01/2005	25/01/2035	FRANCES	mensual	variable	4,36	Euribor año hipotecario	0,50	+	anual	PORTUGALETE	1428	116	173	6325
3767	24-abr-07	2101	2095 0056 00 8507447868	80.000,00	76.377,56	25/01/2005	25/01/2035	FRANCES	mensual	variable	4,36	Euribor año hipotecario	0,50	+	anual	PORTUGALETE	1422	114	190	11390
3768	24-abr-07	2101	2095 0478 90 8507449510	165.000,00	157.519,07	26/01/2005	26/01/2035	FRANCES	mensual	variable	3,81	Euribor año hipotecario	0,50	+	anual	ALCOBENDAS	821	718	179	41226
3769	24-abr-07	2101	2095 0529 00 8507449622	200.000,00	191.363,67	24/02/2005	24/02/2035	FRANCES	mensual	variable	4,00	Euribor año hipotecario	0,60	+	anual	POZUELO DE ALARCON	401	183	94	9688
3770	24-abr-07	2101	2095 0519 30 8507450577	186.240,00	178.410,30	25/02/2005	25/02/2035	FRANCES	mensual	variable	4,42	Euribor año hipotecario	0,50	+	anual	GUADALAJARA	1894	260	130	13634
3771	24-abr-07	2101	2095 0479 30 8507452661	144.400,00	138.099,17	27/01/2005	27/01/2035	FRANCES	mensual	variable	3,95	Euribor año hipotecario	0,55	+	anual	*MADRID	2017	1031	51	22658
3772	24-abr-07	2101	2095 0106 80 8507453578	168.300,00	161.325,34	16/02/2005	08/03/2035	FRANCES	mensual	variable	4,81	IRPH entidades	0,00	+	anual	BILBAO	1906	1172	223	41072
3773	24-abr-07	2101	2095 0323 60 8507454041	162.200,00	154.113,52	13/04/2005	07/05/2030	FRANCES	mensual	variable	3,71	Euribor año hipotecario	0,60	+	anual	BARAKALDO	862	207	220	13458
3774	24-abr-07	2101	2095 0531 10 8507455537	132.000,00	125.953,03	28/01/2005	04/02/2035	FRANCES	mensual	variable	3,90	Euribor año hipotecario	0,50	+	anual	MADRID	1570	104	218	10000
3775	24-abr-07	2101	2095 0304 60 8507455824	240.000,00	224.009,29	07/03/2005	07/03/2035	FRANCES	mensual	variable	4,71	Euribor año hipotecario	0,65	+	anual	AZPEITIA	1843	455	211	9564-N
3776	24-abr-07	2101	2095 0371 30 8507455877	125.000,00	113.991,59	02/02/2005	02/02/2035	FRANCES	mensual	variable	4,82	Euribor año hipotecario	0,90	+	anual	PORTUGALETE	1238	73	206	5678
3777	24-abr-07	2101	2095 0384 10 8507456564	126.000,00	111.141,66	22/02/2005	22/02/2020	FRANCES	mensual	variable	3,95	Euribor año hipotecario	0,55	+	anual	BILBAO	2700	1240	191	13385-A
3778	24-abr-07	2101	2095 0010 40 8507457325	150.000,00	141.990,42	12/04/2005	18/04/2030	FRANCES	mensual	variable	4,74	Euribor año hipotecario	0,65	+	anual	VIELHA E MIJARAN	637	114	210	2639
3779	24-abr-07	2101	2095 0516 10 8507458139	172.500,00	165.206,43	31/01/2005	05/02/2035	FRANCES	mensual	variable	4,13	IRPH entidades	0,00	+	anual	ZARAGOZA	2660	732	223	19799
3780	24-abr-07	2101	2095 0372 80 8507458859	95.500,00	91.302,62	11/02/2005	11/02/2035	FRANCES	mensual	variable	4,52	Euribor año hipotecario	0,60	+	anual	BILBAO	0	410	134	19706
3781	24-abr-07	2101	2095 0530 70 8507459001	177.300,00	174.619,01	12/04/2005	12/04/2035	FRANCES	mensual	variable	4,52	Euribor año hipotecario	0,90	+	anual	OCA?A-TOLEDO	1376	83	88	7158
3782	24-abr-07	2101	2095 0221 31 8507459801	159.200,00	156.572,14	18/03/2005	18/03/2035	FRANCES	mensual	variable	4,39	Euribor año hipotecario	0,85	+	anual	BALMASEDA	1142	388	5	37134
3783	24-abr-07	2101	2095 0359 51 8507459951	92.194,17	88.358,13	31/03/2005	31/03/2035	FRANCES	mensual	variable	4,56	Euribor año hipotecario	0,50	+	anual	BILBO	2658	1198	141	18184B
3784	24-abr-07	2101	2095 0306 50 8507460277	206.000,00	154.258,06	14/02/2005	14/02/2030	FRANCES	mensual	variable	4,52	Euribor año hipotecario	0,60	+	anual	BARAKALDO	1288	985	182	3561
3785	24-abr-07	2101	2095 0476 10 8507460296	198.000,00	190.054,20	09/03/2005	09/03/2035	FRANCES	mensual	variable	4,81	IRPH entidades	0,00	+	anual	MADRID	1941	1941	129	57422
3786	24-abr-07	2101	2095 0587 51 8507461671	130.000,00	125.328,07	23/06/2005	23/06/2035	FRANCES	mensual	variable	4,60	Euribor año hipotecario	0,80	+	anual	PASTRANA	1013	62	17	6893
3787	24-abr-07	2101	2095 0507 70 8507462084	135.400,00	126.954,25	07/03/2005	07/03/2035	FRANCES	mensual	variable	4,76	Euribor año hipotecario	0,70	+	anual	MOSTOLES	1460	266	81	13718
3788	24-abr-07	2101	2095 0040 60 8507462352	150.000,00	143.803,02	16/02/2005	10/03/2035	FRANCES	mensual	variable	4,71	Euribor año hipotecario	0,65	+	anual	DURANGO	1616	171	141	5084
3789	24-abr-07	2101	2095 0358 00 8507462498	41.700,00	38.626,09	22/03/2005	02/04/2025	FRANCES	mensual	variable	4,22	Euribor año hipotecario	0,60	+	anual	BILBO	1652	1514	46	51381
3790	24-abr-07	2101	2095 0022 00 8507462937	232.000,00	223.159,65	27/05/2005	05/06/2035	FRANCES	mensual	variable	4,30	Euribor año hipotecario	0,50	+	anual	BILBAO	1509	114	56	7581
3791	24-abr-07	2101	2095 0364 10 8507463341	129.000,00	126.413,83	23/02/2005	23/02/2035	FRANCES	mensual	variable	4,00	Euribor año hipotecario	0,60	+	anual	SANTANDER	2165	545	145	5035
3792	24-abr-07	2101	2095 0545 10 8507463453	200.000,00	193.132,10	06/06/2005	04/07/2035	FRANCES	mensual	variable	3,96	Euribor año hipotecario	0,65	+	anual	LOGRO?O	0	1793	89	32102
3793	24-abr-07	2101	2095 0067 20 8507463468	92.800,00	88.592,83	03/02/2005	03/02/2035	FRANCES	mensual	variable	4,00	Euribor año hipotecario	0,60	+	anual	BALMASEDA	1159	119	80	8165
3794	24-abr-07	2101	2095 0544 20 8507465427	146.000,00	140.030,28	07/02/2005	07/02/2035	FRANCES	mensual	variable	5,00	IRPH entidades	0,25	+	anual	TORREVIEJA	2464	1221	114	88441
3795	24-abr-07	2101	2095 0350 40 8507465693	115.000,00	95.460,31	18/02/2005	18/10/2029	FRANCES	mensual	variable	3,90	Euribor año hipotecario	0,50	+	anual	BILBAO	2700	1240	161	13373-A
3796	24-abr-07	2101	2095 0535 10 8507465826	136.500,00	130.459,88	31/01/2005	31/01/2035	FRANCES	mensual	variable	3,96	Euribor año hipotecario	0,65	+	anual	BENIDORM	657	171	153	14759
3797	24-abr-07	2101	2095 0356 10 8507466133	118.785,00	113.733,88	28/02/2005	28/02/2035	FRANCES	mensual	variable	4,52	Euribor año hipotecario	0,60	+	anual	BILBAO	2701	1241	6	13401-A
3798	24-abr-07	2101	2095 0176 90 8507466401	94.000,00	89.738,43	03/02/2005	03/02/2035	FRANCES	mensual	variable	4,00	Euribor año hipotecario	0,60	+	anual	BALMASEDA	1159	119	86	8168
3799	24-abr-07	2101	2095 0349 80 8507466644	107.528,00	102.688,57	04/02/2005	04/02/2035	FRANCES	mensual	variable	4,05	Euribor año hipotecario	0,65	+	anual	BILBAO	0	49	122	2741
3800	24-abr-07	2101	2095 0300 80 8507466737	168.000,00	160.534,67	17/02/2005	17/02/2035	FRANCES	mensual	variable	4,10	Euribor año hipotecario	0,70	+	anual	BILBAO	0	99	1	1850
3801	24-abr-07	2101	2095 0065 30 8507467137	121.000,00	113.710,08	18/02/2005	18/02/2030	FRANCES	mensual	variable	3,90	Euribor año hipotecario	0,50	+	anual	BILBAO	2700	1240	76	13339-A
3802	24-abr-07	2101	2095 0502 40 8507468107	238.000,00	233.722,51	22/02/2005	22/02/2035	FRANCES	mensual	variable	4,20	Euribor año hipotecario	0,80	+	anual	MOSTOLES	1306	145	30	16748
3803	24-abr-07	2101	2095 0358 00 8507469265	23.900,00	22.176,96	06/04/2005	06/04/2025	FRANCES	mensual	variable	4,38	IRPH entidades	0,00	+	anual	BILBO	0	1514	126	51397
3804	24-abr-07	2101	2095 0381 00 8507469698	93.500,00	88.782,57	30/05/2005	30/05/2030	FRANCES	mensual	variable	4,32	Euribor año hipotecario	0,60	+	anual	BILBAO	1551	91	192	6816
3805	24-abr-07	2101	2095 0046 30 8507470644	113.925,00	108.939,12	04/02/2005	04/02/2035	FRANCES	mensual	variable	4,57	Euribor año hipotecario	0,65	+	anual	BILBAO	0	49	161	2754
3806	24-abr-07	2101	2095 0476 10 8507470697	198.000,00	190.003,49	08/04/2005	08/04/2035	FRANCES	mensual	variable	4,27	Euribor año hipotecario	0,65	+	anual	MADRID	914	914	159	32211
3807	24-abr-07	2101	2095 0083 90 8507471097	161.133,00	154.126,13	01/03/2005	07/03/2035	FRANCES	mensual	variable	4,09	Euribor año hipotecario	0,55	+	anual	DURANGO	1391	194	31	7280
3808	24-abr-07	2101	2095 0089 60 8507472107	180.000,00	172.532,26	28/02/2005	03/03/2035	FRANCES	mensual	variable	4,66	Euribor año hipotecario	0,60	+	anual	SANTURTZI	1090	434	3	10358
3809	24-abr-07	2101	2095 0473 60 8507472261	272.000,00	256.830,82	16/02/2005	16/02/2035	FRANCES	mensual	variable	4,10	Euribor año hipotecario	0,70	+	anual	ALCALA DE HENARES	4091	581	92	30392
3810	24-abr-07	2101	2095 0517 40 8507473134	217.000,00	207.732,24	07/03/2005	07/03/2035	FRANCES	mensual	variable	4,14	Euribor año hipotecario	0,60	+	anual	MADRID	2983	1294	126	61851
3811	24-abr-07	2101	2095 0470 20 8507473719	174.294,00	167.572,04	03/02/2005	05/02/2041	FRANCES	mensual	variable	4,67	Euribor año hipotecario	0,75	+	anual	MADRID	2351	668	72	34640
3812	24-abr-07	2101	2095 0243 70 8507474026	41.866,00	40.156,06	08/04/2005	08/04/2035	FRANCES	mensual	variable	4,69	Euribor año hipotecario	0,60	+	anual	BILBO	2093	1359	62	47217
3813	24-abr-07	2101	2095 0537 90 8507474096	171.700,00	166.799,39	21/03/2005	21/03/2035	FRANCES	mensual	variable	4,34	Euribor año hipotecario	0,80	+	anual	MADRID	2102	348	140	14810
3814	24-abr-07	2101	2095 0214 10 8507474254	342.000,00	327.643,47	18/03/2005	18/03/2035	FRANCES	mensual	variable	4,76	Euribor año hipotecario	0,70	+	anual	GERNIKA	1373	17	117	825

Auto numérico	Fecha Información	Entidad	Certificado de Transmisión de Hipoteca	Importe Inicial	Saldo Vivo	Fecha Formalización	Fecha Finalización	Tipo Amortización	Frecuencia Cobro	Interes f/v	Tipo Interes Actual	Indice de referencia	Margen s/Indice	Margen +/-	Frecuencia Rev. Tipo	Registro Propiedad	Tomo	Libro	Folio	Finca
3815	24-abr-07	2101	2095 0538 30 8507474594	87.700,00	83.712,45	18/02/2005	18/02/2035	FRANCES	mensual	variable	3,90	Euribor año hipotecario	0,50	+	anual	CIUDAD REAL	2061	1257	197	15648
3816	24-abr-07	2101	2095 0358 10 8507474731	116.900,00	110.173,37	10/02/2005	10/02/2030	FRANCES	mensual	variable	4,62	Euribor año hipotecario	0,70	+	anual	SANTO DOMINGO DE LA CALZAD	1262	140	58	117320
3817	24-abr-07	2101	2095 0093 60 8507474936	200.200,00	188.731,90	18/02/2005	10/03/2035	FRANCES	mensual	variable	4,19	Euribor año hipotecario	0,65	+	anual	GERNIKA	744	157	140	6209
3818	24-abr-07	2101	2095 0546 10 8507475281	222.000,00	211.297,34	06/06/2005	04/08/2041	FRANCES	mensual	variable	3,96	Euribor año hipotecario	0,65	+	anual	LOGRO?O	0	1793	149	32132
3819	24-abr-07	2101	2095 0111 20 8507475449	54.796,00	52.995,54	28/07/2005	28/07/2035	FRANCES	mensual	variable	4,06	Euribor año hipotecario	0,75	+	anual	BILBO	1787	1527	81	51521
3820	24-abr-07	2101	2095 0372 80 8507475828	92.300,00	88.151,90	01/06/2005	01/06/2031	FRANCES	mensual	variable	4,65	Euribor año hipotecario	0,85	+	anual	BILBAO	1486	229	150	12240
3821	24-abr-07	2101	2095 0103 40 8507476228	246.400,00	237.810,98	29/04/2005	29/04/2035	FRANCES	mensual	variable	4,22	Euribor año hipotecario	0,60	+	anual	AMURRIO	1054	64	119	4907
3822	24-abr-07	2101	2095 0114 60 8507477162	252.000,00	247.549,54	14/03/2005	31/03/2035	FRANCES	mensual	variable	4,66	Euribor año hipotecario	0,60	+	anual	BILBAO	1656	592	122	10086
3823	24-abr-07	2101	2095 0046 30 8507477196	84.000,00	80.293,48	04/02/2005	04/02/2035	FRANCES	mensual	variable	4,47	Euribor año hipotecario	0,55	+	anual	BILBAO	0	49	167	2756
3824	24-abr-07	2101	2095 0017 60 8507477635	162.000,00	155.143,15	04/03/2005	04/03/2035	FRANCES	mensual	variable	4,66	Euribor año hipotecario	0,60	+	anual	PORTUGALETE	1448	184	71	5192
3825	24-abr-07	2101	2095 0456 50 8507478132	284.400,00	273.860,59	10/06/2005	10/06/2035	FRANCES	mensual	variable	4,40	Euribor año hipotecario	0,60	+	anual	ALCALA DE HENARES	1541	275	223	2541
3826	24-abr-07	2101	2095 0046 30 8507478871	108.764,00	104.003,92	08/02/2005	08/02/2035	FRANCES	mensual	variable	4,57	Euribor año hipotecario	0,65	+	anual	BILBAO	0	49	137	2746
3827	24-abr-07	2101	2095 0087 70 8507480213	130.000,00	124.670,16	20/04/2005	20/04/2035	FRANCES	mensual	variable	4,59	Euribor año hipotecario	0,50	+	anual	BARAKALDO	1366	1051	200	23678/A
3828	24-abr-07	2101	2095 0043 10 8507480251	216.000,00	207.010,94	30/03/2005	30/03/2035	FRANCES	mensual	variable	4,61	Euribor año hipotecario	0,55	+	anual	GERNIKA	598	94	98	9570
3829	24-abr-07	2101	2095 0028 80 8507480608	177.300,00	173.886,19	09/02/2005	09/02/2035	FRANCES	mensual	variable	4,05	Euribor año hipotecario	0,65	+	anual	BILBAO	1	546	186	6384
3830	24-abr-07	2101	2095 0323 60 8507481430	166.500,00	156.590,18	19/04/2005	19/04/2035	FRANCES	mensual	variable	4,59	Euribor año hipotecario	0,50	+	anual	BILBAO	1246	411	158	9220
3831	24-abr-07	2101	2095 0007 91 8507481981	180.000,00	172.314,13	17/02/2005	07/03/2035	FRANCES	mensual	variable	4,19	Euribor año hipotecario	0,65	+	anual	BARAKALDO	1278	976	108	17617
3832	24-abr-07	2101	2095 0274 31 8507483011	120.000,00	114.926,20	21/02/2005	21/02/2035	FRANCES	mensual	variable	4,13	IRPH entidades	0,00	+	anual	CASTRO URDIALES	536	64	111	9158
3833	24-abr-07	2101	2095 0430 30 8507483229	150.000,00	143.824,64	13/04/2005	13/04/2035	FRANCES	mensual	variable	4,59	Euribor año hipotecario	0,50	+	anual	CASTRO URDIALES	769	657	200	53383
3834	24-abr-07	2101	2095 0528 60 8507483442	240.700,00	236.829,12	25/02/2005	25/02/2035	FRANCES	mensual	variable	4,82	Euribor año hipotecario	0,90	+	anual	ILLESCAS	2124	143	180	4099
3835	24-abr-07	2101	2095 0471 70 8507483457	186.300,00	178.267,44	23/02/2005	23/02/2035	FRANCES	mensual	variable	4,52	Euribor año hipotecario	0,60	+	anual	SAN LORENZO DE EL ESCORIAL	2737	142	26	7979
3836	24-abr-07	2101	2095 0546 10 8507483573	189.000,00	182.480,10	07/08/2005	04/07/2035	FRANCES	mensual	variable	3,86	Euribor año hipotecario	0,55	+	anual	LOGRO?O	0	1793	161	32138A
3837	24-abr-07	2101	2095 0000 70 8507483856	90.000,00	86.013,50	11/02/2005	11/02/2035	FRANCES	mensual	variable	4,52	Euribor año hipotecario	0,60	+	anual	BILBAO	2629	1169	71	15190-B
3838	24-abr-07	2101	2095 0494 50 8507483949	255.100,00	254.069,78	06/06/2005	06/06/2035	FRANCES	mensual	variable	3,90	Euribor año hipotecario	0,68	+	anual	LOGRO?O	0	1792	153	32022
3839	24-abr-07	2101	2095 0087 70 8507484372	115.000,00	110.189,98	25/02/2005	25/02/2035	FRANCES	mensual	variable	4,72	Euribor año hipotecario	0,80	+	anual	PORTUGALETE	1222	71	145	5636
3840	24-abr-07	2101	2095 0186 60 8507484596	160.000,00	153.431,42	07/04/2005	07/04/2035	FRANCES	mensual	variable	4,22	Euribor año hipotecario	0,60	+	anual	SANTURTZI	1207	551	123	7364
3841	24-abr-07	2101	2095 0036 60 8507484602	165.278,00	158.312,00	17/02/2005	17/02/2035	FRANCES	mensual	variable	4,92	Euribor año hipotecario	1,00	+	anual	DURANGO	1925	426	38	2281
3842	24-abr-07	2101	2095 0380 60 8507485908	159.900,00	153.266,85	23/02/2005	23/02/2035	FRANCES	mensual	variable	4,92	Euribor año hipotecario	1,00	+	anual	SANTO?A	1720	107	225	12017
3843	24-abr-07	2101	2095 0537 90 8507486614	230.000,00	219.957,27	07/03/2005	07/03/2035	FRANCES	mensual	variable	4,04	Euribor año hipotecario	0,50	+	anual	PINTO	1546	229	135	17425
3844	24-abr-07	2101	2095 0046 30 8507487831	112.400,00	107.575,64	04/02/2005	04/02/2035	FRANCES	mensual	variable	4,67	Euribor año hipotecario	0,75	+	anual	BILBAO	0	49	110	2737
3845	24-abr-07	2101	2095 0287 11 8507487911	98.000,00	94.242,45	18/02/2005	05/03/2035	FRANCES	mensual	variable	5,06	IRPH entidades	0,25	+	anual	VALENCIA	1372	528	148	2828
3846	24-abr-07	2101	2095 0283 60 8507488780	47.174,00	41.941,57	22/03/2005	22/03/2020	FRANCES	mensual	variable	4,76	Euribor año hipotecario	0,70	+	anual	BILBO	1652	1514	56	51385
3847	24-abr-07	2101	2095 0444 90 8507488951	155.000,00	149.636,05	06/07/2005	06/07/2035	FRANCES	mensual	variable	3,96	Euribor año hipotecario	0,65	+	anual	CALPE/CALP	1063	485	198	41399
3848	24-abr-07	2101	2095 0067 20 8507489594	150.000,00	143.686,05	07/03/2005	07/03/2035	FRANCES	mensual	variable	4,29	Euribor año hipotecario	0,75	+	anual	BALMASEDA	923	81	50	3647-N
3849	24-abr-07	2101	2095 0507 70 8507489843	168.200,00	160.807,19	10/02/2005	10/02/2035	FRANCES	mensual	variable	4,52	Euribor año hipotecario	0,60	+	anual	MADRID	1977	888	75	18461
3850	24-abr-07	2101	2095 0519 30 8507490555	185.100,00	177.480,96	28/02/2005	28/02/2035	FRANCES	mensual	variable	4,67	Euribor año hipotecario	0,75	+	anual	GUADALAJARA	1980	292	208	17172
3851	24-abr-07	2101	2095 0470 20 8507490633	211.000,00	201.786,74	15/02/2005	08/03/2035	FRANCES	mensual	variable	4,04	Euribor año hipotecario	0,50	+	anual	MADRID	2341	2341	208	135633
3852	24-abr-07	2101	2095 0222 80 8507493084	204.400,00	200.526,80	24/02/2005	07/03/2035	FRANCES	mensual	variable	4,14	Euribor año hipotecario	0,60	+	anual	BILBAO	1833	389	124	20559
3853	24-abr-07	2101	2095 0222 80 8507494661	150.000,00	147.170,11	16/02/2005	16/02/2035	FRANCES	mensual	variable	4,15	Euribor año hipotecario	0,75	+	anual	BILBAO	1721	55	102	1227
3854	24-abr-07	2101	2095 0473 60 8507494847	210.000,00	206.076,60	11/02/2005	11/02/2035	FRANCES	mensual	variable	4,10	Euribor año hipotecario	0,70	+	anual	COSLADA	1574	892	115	9348
3855	24-abr-07	2101	2095 0093 60 8507494906	150.000,00	143.678,15	09/03/2005	06/04/2035	FRANCES	mensual	variable	4,12	Euribor año hipotecario	0,50	+	anual	BILBAO	0	404	115	20558
3856	24-abr-07	2101	2095 0306 50 8507494959	84.000,00	80.386,55	09/03/2005	09/03/2035	FRANCES	mensual	variable	4,61	Euribor año hipotecario	0,55	+	anual	BARAKALDO	1353	1040	157	39003/A
3857	24-abr-07	2101	2095 0310 50 8507495310	580.000,00	553.579,72	18/02/2005	18/02/2035	FRANCES	mensual	variable	3,90	Euribor año hipotecario	0,50	+	anual	BILBAO	1805	1751	117	17867
3858	24-abr-07	2101	2095 0230 60 8507495553	193.000,00	184.963,59	07/03/2005	07/03/2035	FRANCES	mensual	variable	4,76	Euribor año hipotecario	0,70	+	anual	BILBAO	1651	288	128	9615
3859	24-abr-07	2101	2095 0302 71 8507495861	98.000,00	93.931,47	12/04/2005	12/04/2035	FRANCES	mensual	variable	4,59	Euribor año hipotecario	0,50	+	anual	BARAKALDO	1364	1049	2	45015
3860	24-abr-07	2101	2095 0176 90 8507496255	168.000,00	162.423,34	05/07/2005	05/07/2035	FRANCES	mensual	variable	4,21	Euribor año hipotecario	0,90	+	anual	BALMASEDA	1122	137	177	4788
3861	24-abr-07	2101	2095 0478 90 8507496333	150.000,00	145.756,16	08/03/2005	08/03/2035	FRANCES	mensual	variable	4,49	Euribor año hipotecario	0,95	+	anual	ALGETE	3392	257	166	3244
3862	24-abr-07	2101	2095 0302 70 8507497185	192.500,00	188.823,48	17/11/2005	17/11/2035	FRANCES	mensual	variable	4,47	Euribor año hipotecario	0,75	+	anual	BARAKALDO	867	660	175	7682
3863	24-abr-07	2101	2095 0190 60 8507497278	67.700,00	64.892,84	07/03/2005	07/03/2035	FRANCES	mensual	variable	4,91	Euribor año hipotecario	0,85	+	anual	BILBAO	1705	245	90	6252/A
3864	24-abr-07	2101	2095 0541 90 8507497282	80.000,00	76.815,13	07/04/2005	07/04/2035	FRANCES	mensual	variable	4,37	Euribor año hipotecario	0,75	+	anual	ZARAGOZA	1898	591	171	45069
3865	24-abr-07	2101	2095 0355 70 8507497453	183.300,00	175.664,55	28/02/2005	28/02/2035	FRANCES	mensual	variable	4,77	Euribor año hipotecario	0,85	+	anual	BILBAO	1675	300	8	9321
3866	24-abr-07	2101	2095 0080 51 8507498011	67.140,00	64.236,73	16/02/2005	16/02/2035	FRANCES	mensual	variable	4,62	Euribor año hipotecario	0,70	+	anual	BARAKALDO	1353	1040	189	39035-A
3867	24-abr-07	2101	2095 0393 70 8507498077	129.200,00	123.729,61	14/02/2005	05/03/2035	FRANCES	mensual	variable	4,58	Euribor año hipotecario	0,50	+	anual	SANTANDER	2475	1205	170	44858
3868	24-abr-07	2101	2095 0456 50 8507498214	248.000,00	239.672,36	10/03/2005	10/03/2035	FRANCES	mensual	variable	4,66	Euribor año hipotecario	0,60	+	anual	COSLADA	1548	866	45	37297
3869	24-abr-07	2101	2095 0471 70 8507498379	224.000,00	214.520,53	07/03/2005	07/03/2035	FRANCES	mensual	variable	4,24	Euribor año hipotecario	0,70	+	anual	MADRID	1296	1062	40	64423
3870	24-abr-07	2101	2095 0180 90 8507498613	70.300,00	67.428,70	07/04/2005	07/04/2035	FRANCES	mensual	variable	4,69	Euribor año hipotecario	0,60	+	anual	BARAKALDO	1353	1040	163	39009/A
3871	24-abr-07	2101	2095 0543 81 8507498691	117.000,00	112.010,48	25/02/2005	05/03/2035	FRANCES	mensual	variable	4,81	IRPH entidades	0,00	+	anual	SANTANDER	2654	80	174	5614
3872	24-abr-07	2101	2095 0469 61 8507498731	220.500,00	214.196,74	17/03/2005	17/03/2035	FRANCES	mensual	variable	4,71	Euribor año hipotecario	0,65	+	anual	VALDEMORO	1530	577	198	21859
3873	24-abr-07	2101	2095 0476 10 8507498759	230.000,00	220.381,44	01/03/2005	01/03/2035	FRANCES	mensual	variable	4,66	Euribor año hipotecario	0,60	+	anual	TORREJON DE ARDOZ	3569	838	20	55247
3874	24-abr-07	2101	2095 0439 40 8507499334	150.000,00	144.651,70	31/05/2005	31/05/2035	FRANCES	mensual	variable	3,96	Euribor año hipotecario	0,85	+	anual	BARAKALDO	1100	832	144	14513
3875	24-abr-07	2101	2095 0262 71 8507499511	141.000,00	135.337,63	17/03/2005	05/04/2035	FRANCES	mensual	variable	4,59	Euribor año hipotecario	0,50	+	anual	ZARAGOZA	2550	668	75	26059
3876	24-abr-07	2101	2095 0028 80 8507499577	171.600,00	163.934,11	17/02/2005	17/02/2035	FRANCES	mensual	variable	4,42	Euribor año hipotecario	0,50	+	anual	BILBAO	1285	421	99	7266
3877	24-abr-07	2101	2095 0267 10 8507499693	110.925,00	106.671,91	04/03/2005	04/03/2035	FRANCES	mensual	variable	5,06	IRPH entidades	0,25	+	anual	VALENCIA	2684	84	182	6216
3878	24-abr-07	2101	2095 0352 30 8507499748	144.000,00	138.571,57	25/04/2005	15/05/2035	FRANCES	mensual	variable	3,86	Euribor año hipotecario	0,75	+	anual	BILBAO	2505	1045	75	5236/C
3879	24-abr-07	2101	2095 0525 20 8507500068	177.000,00	169.242,83	18/02/2005	18/02/2035	FRANCES	mensual	variable	4,15	Euribor año hipotecario	0,75	+	anual	ILLESCAS	1473	71	155	5753
3880	24-abr-07	2101	2095 0301 20 8507500127	99.300,00	94.935,53	16/02/2005	16/02/2035	FRANCES	mensual	variable	4,52	Euribor año hipotecario	0,60	+	anual	BARAKALDO	1353	1040	191	39037/A
3881	24-abr-07	2101	2095 0505 80 8507501042	176.000,00	173.207,57	24/02/2005	24/02/2035	FRANCES	mensual	variable	4,82	Euribor año hipotecario	0,90	+	anual	VALDEMORO	1393	258	167	15052
3882	24-abr-07	2101	2095 0222 80 8507501777	159.000,00	150.067,36	08/03/2005	08/03/2035	FRANCES	mensual	variable	4,19	Euribor año hipotecario	0,65	+	anual	BILBAO	1524	64	18	5125
3883	24-abr-07	2101	2095 0162 30 8507502012	97.672,00	93.379,07	11/02/2005	11/02/2035	FRANCES	mensual	variable	4,52	Euribor año hipotecario	0,60	+	anual	BILBO	1	197	74	10966
3884	24-abr-07	2101	2095 0535 10 8507502747	198.560,00	189.643,36	18/02/2005	18/02/2035	FRANCES	mensual	variable	4,00	Euribor año hipotecario	0,60	+	anual	VILLAJOYOSA	1350	761	218	30011
3885	24-abr-07	2101	2095 0519 31 8507503191	216.800,00	207.913,62	25/02/2005	25/02/2035	FRANCES	mensual	variable	4,72	Euribor año hipotecario	0,80	+	anual	GUADALAJARA	1612	185	218	12136
3886	24-abr-07	2101	2095 0525 20 8507503282	126.000,00	120.522,77	22/02/2005	22/02/2035	FRANCES	mensual	variable	4,20	Euribor año hipotecario	0,80	+	anual	TOLEDO	1368	156	200	11/9275
3887	24-abr-07	2101	2095 0358 00 8507503565	270.000,00	264.793,36	10/03/2005	10/03/2035	FRANCES	mensual	variable	4,14	Euribor año hipotecario	0,60	+	anual	CASTRO-URDIALES	763	652	19	53173
3888	24-abr-07	2101	2095 0285 50 8507504398	158.000,00	150.976,35	11/02/2005	11/02/2035	FRANCES	mensual	variable	4,57	Euribor año hipotecario	0,65	+	anual	DURANGO	1914	422	102	25002
3889	24-abr-07	2101	2095 0519 30 8507504554	142.100,00	136.035,35	18/03/2005	18/03/2035	FRANCES	mensual	variable	4,56	Euribor año hipotecario	0,50	+	anual	GUADALAJARA	1869	252	199	13691
3890	24-abr-07	2101	2095 0449 10 8507505085	109.000,00	104.270,04	15/02/2005	15/02/2035	FRANCES	mensual	variable	4,67	Euribor año hipotecario	0,75	+	anual	VALENCIA	1347	328	116	19815
3891	24-abr-07	2101	2095 0101 50 8507505826	240.404,00	218.785,11	07/04/2005	07/04/2035	FRANCES	mensual	variable	4,59	Euribor año hipotecario	0,50	+	anual	BILBAO	2716	1256	168	18618-B
3892	24-abr-07	2101	2095 0302 70 8507506152	192.000,00	184.010,38	30/03/2005	30/03/2035	FRANCES	mensual	variable	4,09	Euribor año hipotecario	0,55	+	anual	MADRID	0	1622	203	55629
3893	24-abr-07	2101	2095 0522 90 8507507614	196.300,00	193.105,09	10/03/2005	10/03/2035	FRANCES	mensual	variable	4,86	Euribor año hipotecario	0,80	+	anual	SAN LORENZO DE EL ESCORIAL	3093	403	52	19648
3894	24-abr-07	2101	2095 0445 30 8507507804	130.000,00	124.418,03	18/02/2005	18/02/2035	FRANCES	mensual	variable	4,75	IRPH entidades	0,00	+	anual	MALAGA	1583	643	44	41750
3895	24-abr-07	2101	2095 0310 50 8507509679	180.303,00	172.938,86	06/04/2005	06/04/2035	FRANCES	mensual	variable	4,69	Euribor año hipotecario	0,60	+	anual	BILBO	0	58	124	4128
3896	24-abr-07	2101	2095 0392 20 8507509873	175.000,00	165.412,11	24/02/2005	24/02/2030	FRANCES	mensual	variable	4,75	IRPH entidades	0,00	+	anual	SANTANDER	2809	443	12	43683
3897	24-abr-07	2101	2095 0230 60 8507509909	132.000,00	124.687,65	15/03/2005	15/03/2030	FRANCES	mensual	variable	4,76	Euribor año hipotecario	0,70	+	anual	ALCOBENDAS	988	890	138	52147

Auto numérico	Fecha Informacion	Entidad	Certificado de Transmisión de Hipoteca	Importe Inicial	Saldo Vivo	Fecha Formalizacion	Fecha Finalizacion	Tipo Amortizacion	Frecuencia Cobro	Interes f/v	Tipo Interes Actual	Indice de referencia	Margen s/Indice	Margen +/-	Frecuencia Rev Tipo	Registro Propiedad	Tomo	Libro	Folio	Finca
3898	24-abr-07	2101	2095 0059 40 8507510488	121.000,00	116.325,24	27/04/2005	07/05/2035	FRANCES	mensual	variable	3,76	Euribor año hipotecario	0,65	+	anual	BILBO	1	128	141	8007
3899	24-abr-07	2101	2095 0089 61 8507510631	90.000,00	86.263,79	19/04/2005	19/04/2035	FRANCES	mensual	variable	4,59	Euribor año hipotecario	0,50	+	anual	BARAKALDO	1363	1048	170	44977
3900	24-abr-07	2101	2095 0546 10 8507510868	99.000,00	95.422,32	10/02/2005	05/03/2035	FRANCES	mensual	variable	4,48	IRPH entidades	0,25	+	anual	LOGRO?O	1127	1127	93	11362
3901	24-abr-07	2101	2095 0028 80 8507511078	145.090,00	141.834,76	09/03/2005	09/02/2035	FRANCES	mensual	variable	4,66	Euribor año hipotecario	0,60	+	anual	BELORADO	1176	115	94	19903
3902	24-abr-07	2101	2095 0101 50 8507511327	219.300,00	187.639,29	03/06/2005	03/06/2030	FRANCES	mensual	variable	3,72	Euribor año hipotecario	0,50	+	anual	BILBAO	1923	1189	82	22059
3903	24-abr-07	2101	2095 0059 40 8507511346	135.396,00	130.069,56	27/04/2005	28/04/2035	FRANCES	mensual	variable	3,51	Euribor año hipotecario	0,60	+	anual	BILBO	1	128	147	8009
3904	24-abr-07	2101	2095 0110 80 8507511517	67.573,00	65.463,21	06/04/2005	06/04/2030	FRANCES	mensual	variable	4,69	Euribor año hipotecario	0,60	+	anual	BILBAO	1780	257	109	16339
3905	24-abr-07	2101	2095 0000 70 8507511521	288.000,00	276.142,27	15/03/2005	15/01/2035	FRANCES	mensual	variable	4,56	Euribor año hipotecario	0,50	+	anual	BILBO	1553	93	202	6629
3906	24-abr-07	2101	2095 0080 50 8507511536	100.000,00	95.697,89	09/03/2005	09/03/2035	FRANCES	mensual	variable	4,56	Euribor año hipotecario	0,50	+	anual	BARAKALDO	1353	1040	167	39013/A
3907	24-abr-07	2101	2095 0474 01 8507511561	226.000,00	217.011,71	28/03/2005	28/03/2035	FRANCES	mensual	variable	4,76	Euribor año hipotecario	0,70	+	anual	MADRID	2797	1	165	11494
3908	24-abr-07	2101	2095 0130 20 8507512242	36.000,00	33.312,96	24/02/2005	24/02/2025	FRANCES	mensual	variable	4,75	IRPH entidades	0,00	+	anual	GERNIKA-LUMO	1317	271	210	17537
3909	24-abr-07	2101	2095 0543 81 8507512871	174.000,00	160.539,07	11/03/2005	15/08/2033	FRANCES	mensual	variable	4,61	Euribor año hipotecario	0,55	+	anual	SANTANDER	2500	206	150	14058
3910	24-abr-07	2101	2095 0368 80 8507512943	101.880,00	97.293,40	22/02/2005	22/02/2035	FRANCES	mensual	variable	4,42	Euribor año hipotecario	0,50	+	anual	BILBAO	2702	1242	106	13531-A
3911	24-abr-07	2101	2095 0059 40 8507513436	97.150,00	93.382,57	27/04/2005	18/05/2035	FRANCES	mensual	variable	3,71	Euribor año hipotecario	0,60	+	anual	BILBO	1	128	138	8006
3912	24-abr-07	2101	2095 0527 10 8507513951	228.000,00	226.707,78	05/04/2005	05/04/2035	FRANCES	mensual	variable	4,42	Euribor año hipotecario	0,60	+	anual	VALDEMORO	1830	790	146	21790
3913	24-abr-07	2101	2095 0113 10 8507514083	69.193,00	64.580,69	07/06/2005	07/06/2025	FRANCES	mensual	variable	3,82	Euribor año hipotecario	0,60	+	anual	BILBAO	1802	264	46	16943
3914	24-abr-07	2101	2095 0083 90 8507514896	260.500,00	251.606,68	29/07/2005	29/07/2035	FRANCES	mensual	variable	3,86	Euribor año hipotecario	0,55	+	anual	DURANGO	1492	317	110	20406
3915	24-abr-07	2101	2095 0521 40 8507515695	192.300,00	188.865,02	28/02/2005	28/02/2036	FRANCES	mensual	variable	4,52	Euribor año hipotecario	0,60	+	anual	VALDEMORO	1624	320	94	17546
3916	24-abr-07	2101	2095 0456 50 8507515792	87.150,00	83.472,61	24/02/2005	05/03/2035	FRANCES	mensual	variable	4,19	Euribor año hipotecario	0,65	+	anual	MADRID	1650	184	157	13769
3917	24-abr-07	2101	2095 0473 60 8507515813	215.000,00	212.401,71	08/09/2005	08/09/2035	FRANCES	mensual	variable	4,81	Euribor año hipotecario	0,75	+	anual	MADRID	1861	875	130	48766
3918	24-abr-07	2101	2095 0447 20 8507515885	141.500,00	135.464,73	25/02/2005	25/02/2035	FRANCES	mensual	variable	4,10	Euribor año hipotecario	0,70	+	anual	ALICANTE	3385	2457	108	42840
3919	24-abr-07	2101	2095 0196 31 8507517261	210.000,00	200.128,45	10/03/2005	10/03/2035	FRANCES	mensual	variable	4,66	Euribor año hipotecario	0,60	+	anual	CASTRO-URDIALES	467	375	183	33304
3920	24-abr-07	2101	2095 0065 30 8507518829	252.000,00	210.731,63	07/04/2005	07/04/2035	FRANCES	mensual	variable	4,22	Euribor año hipotecario	0,60	+	anual	SANTURTZI	1307	851	207	18853
3921	24-abr-07	2101	2095 0368 80 8507519024	150.000,00	143.484,62	24/02/2005	24/02/2035	FRANCES	mensual	variable	4,00	Euribor año hipotecario	0,60	+	anual	BILBAO	2702	1242	198	13563-A
3922	24-abr-07	2101	2095 0048 20 8507519121	90.151,00	86.238,79	02/03/2005	02/03/2035	FRANCES	mensual	variable	4,14	Euribor año hipotecario	0,60	+	anual	BARAKALDO	1285	982	144	35707/A
3923	24-abr-07	2101	2095 0262 70 8507519759	165.300,00	147.557,28	15/03/2005	15/03/2035	FRANCES	mensual	variable	4,66	Euribor año hipotecario	0,60	+	anual	ZARAGOZA	3072	115	79	6909/VN
3924	24-abr-07	2101	2095 0093 60 8507519953	113.581,00	108.644,92	25/02/2005	01/03/2035	FRANCES	mensual	variable	4,14	Euribor año hipotecario	0,60	+	anual	BILBO	0	410	170	19714
3925	24-abr-07	2101	2095 0309 91 8507520671	159.400,00	153.340,07	13/06/2005	13/06/2035	FRANCES	mensual	variable	4,30	Euribor año hipotecario	0,50	+	anual	BARAKALDO	1359	16	101	895
3926	24-abr-07	2101	2095 0180 90 8507521008	87.600,00	84.112,43	26/04/2005	26/04/2035	FRANCES	mensual	variable	3,41	Euribor año hipotecario	0,50	+	anual	BARAKALDO	1363	1048	110	44937
3927	24-abr-07	2101	2095 0523 30 8507521177	106.000,00	101.564,80	24/02/2005	24/02/2035	FRANCES	mensual	variable	4,57	Euribor año hipotecario	0,65	+	anual	ARGANDA DEL REY	2238	533	162	37789
3928	24-abr-07	2101	2095 0496 40 8507521785	180.000,00	176.725,78	01/03/2005	07/03/2035	FRANCES	mensual	variable	4,14	Euribor año hipotecario	0,60	+	anual	MADRID	2122	2003	105	17907
3929	24-abr-07	2101	2095 0539 80 8507522001	200.000,00	191.510,91	09/03/2005	09/03/2035	FRANCES	mensual	variable	4,19	Euribor año hipotecario	0,65	+	anual	FUENLABRADA	1458	303	70	15698
3930	24-abr-07	2101	2095 0191 00 8507522016	88.700,00	81.888,55	12/04/2005	12/10/2033	FRANCES	mensual	variable	4,59	Euribor año hipotecario	0,50	+	anual	BARAKALDO	1363	1048	29	44883
3931	24-abr-07	2101	2095 0056 00 8507522185	97.945,00	91.661,27	30/06/2005	30/06/2025	FRANCES	mensual	variable	3,72	Euribor año hipotecario	0,50	+	anual	PORTUGALETE	1428	116	80	6263
3932	24-abr-07	2101	2095 0109 10 8507522814	150.000,00	146.926,25	14/03/2006	14/03/2036	FRANCES	mensual	variable	4,81	IRPH entidades	0,00	+	anual	BILBAO	0	572	48	22198
3933	24-abr-07	2101	2095 0112 70 8507524427	72.000,00	68.130,12	13/04/2005	13/04/2030	FRANCES	mensual	variable	4,69	Euribor año hipotecario	0,60	+	anual	BILBAO	1780	257	166	16377
3934	24-abr-07	2101	2095 0100 00 8507525323	160.000,00	150.700,92	18/02/2005	18/02/2030	FRANCES	mensual	variable	4,52	Euribor año hipotecario	0,60	+	anual	CASTRO URDIALES	750	640	167	52836
3935	24-abr-07	2101	2095 0193 10 8507526481	258.000,00	243.325,57	07/03/2005	07/03/2030	FRANCES	mensual	variable	4,09	Euribor año hipotecario	0,55	+	anual	BILBAO	2073	613	90	6192/B
3936	24-abr-07	2101	2095 0007 90 8507527413	156.000,00	147.299,16	25/02/2005	05/03/2030	FRANCES	mensual	variable	4,24	Euribor año hipotecario	0,70	+	anual	BILBAO	1848	280	209	17763
3937	24-abr-07	2101	2095 0005 10 8507527485	144.000,00	138.221,41	02/03/2005	02/03/2035	FRANCES	mensual	variable	4,61	IRPH entidades	0,00	+	anual	SANTO?A	1652	129	78	6489
3938	24-abr-07	2101	2095 0130 20 8507527583	108.480,00	103.963,52	22/03/2005	22/03/2035	FRANCES	mensual	variable	4,86	Euribor año hipotecario	0,80	+	anual	GERNIKA-LUMO	691	156	137	12909
3939	24-abr-07	2101	2095 0095 50 8507527656	180.000,00	172.503,33	15/03/2005	10/04/2035	FRANCES	mensual	variable	4,17	Euribor año hipotecario	0,55	+	anual	BILBO	0	404	52	20516
3940	24-abr-07	2101	2095 0386 30 8507527768	130.100,00	125.017,19	22/03/2005	10/04/2035	FRANCES	mensual	variable	4,89	IRPH entidades	0,00	+	anual	CASTRO URDIALES	784	671	200	53860
3941	24-abr-07	2101	2095 0540 40 8507527899	200.000,00	196.837,39	21/04/2005	21/04/2035	FRANCES	mensual	variable	4,78	Euribor año hipotecario	0,70	+	anual	MADRID	0	40	151	2926
3942	24-abr-07	2101	2095 0478 91 8507528081	198.000,00	189.803,29	04/04/2005	05/04/2035	FRANCES	mensual	variable	4,22	Euribor año hipotecario	0,60	+	anual	ALGETE	3354	241	61	7081
3943	24-abr-07	2101	2095 0468 10 8507528250	223.600,00	219.959,43	08/03/2005	08/03/2035	FRANCES	mensual	variable	4,44	Euribor año hipotecario	0,90	+	anual	TORREJON DE ARDOZ	3799	1024	52	42597
3944	24-abr-07	2101	2095 0246 00 8507529220	127.700,00	120.278,23	21/02/2005	21/02/2030	FRANCES	mensual	variable	4,52	Euribor año hipotecario	0,60	+	anual	BILBAO	2701	1241	156	13461-A
3945	24-abr-07	2101	2095 0005 10 8507529463	102.000,00	97.516,78	21/02/2005	21/02/2035	FRANCES	mensual	variable	4,52	Euribor año hipotecario	0,60	+	anual	BILBO	2701	1241	46	13417-A
3946	24-abr-07	2101	2095 0539 80 8507531052	192.000,00	183.971,89	08/03/2005	08/03/2035	FRANCES	mensual	variable	4,71	Euribor año hipotecario	0,65	+	anual	MADRID	2557	1068	46	59732
3947	24-abr-07	2101	2095 0256 80 8507531772	36.000,00	33.264,24	07/03/2005	07/03/2025	FRANCES	mensual	variable	4,76	Euribor año hipotecario	0,70	+	anual	BARAKALDO	1173	889	105	29987/A
3948	24-abr-07	2101	2095 0180 90 8507531962	102.960,00	90.319,71	22/02/2005	22/10/2033	FRANCES	mensual	variable	4,52	Euribor año hipotecario	0,60	+	anual	BARAKALDO	1353	1040	177	39023/A
3949	24-abr-07	2101	2095 0160 40 8507532683	216.000,00	212.228,42	18/03/2005	05/04/2035	FRANCES	mensual	variable	4,27	Euribor año hipotecario	0,65	+	anual	BILBAO	1329	437	30	12520A
3950	24-abr-07	2101	2095 0119 90 8507534619	280.000,00	284.700,97	10/03/2005	10/03/2035	FRANCES	mensual	variable	4,61	Euribor año hipotecario	0,55	+	anual	BILBAO	1524	754	160	16961/A
3951	24-abr-07	2101	2095 0505 80 8507534906	210.300,00	206.828,72	17/03/2005	17/03/2035	FRANCES	mensual	variable	4,76	Euribor año hipotecario	0,70	+	anual	FUENLABRADA	1531	441	4	36405
3952	24-abr-07	2101	2095 0358 00 8507535986	156.000,00	153.730,90	31/03/2005	05/04/2035	FRANCES	mensual	variable	4,84	Euribor año hipotecario	0,75	+	anual	AMURRIO	1055	65	72	3225
3953	24-abr-07	2101	2095 0307 10 8507536143	177.300,00	169.775,75	07/03/2005	07/03/2035	FRANCES	mensual	variable	4,24	Euribor año hipotecario	0,70	+	anual	BILBAO	1273	26	35	1616
3954	24-abr-07	2101	2095 0141 40 8507536709	120.000,00	115.258,36	28/04/2005	28/04/2035	FRANCES	mensual	variable	3,51	Euribor año hipotecario	0,60	+	anual	DURANGO	1124	18	78	657
3955	24-abr-07	2101	2095 0585 61 8507536791	114.000,00	109.695,39	11/05/2005	11/05/2035	FRANCES	mensual	variable	3,71	Euribor año hipotecario	0,60	+	anual	ARGANDA DEL REY	2315	584	12	39876
3956	24-abr-07	2101	2095 0509 60 8507537210	204.000,00	197.232,17	15/03/2005	05/04/2035	FRANCES	mensual	variable	5,09	Euribor año hipotecario	1,00	+	anual	ZARAGOZA	2712	1178	182	32367-N
3957	24-abr-07	2101	2095 0063 40 8507537930	153.000,00	147.072,17	13/04/2005	05/05/2035	FRANCES	mensual	variable	3,71	Euribor año hipotecario	0,60	+	anual	CASTRO-URDIALES	770	658	42	53416
3958	24-abr-07	2101	2095 0543 80 8507538290	150.000,00	145.013,62	14/07/2005	05/08/2035	FRANCES	mensual	variable	4,47	Euribor año hipotecario	0,55	+	anual	SANTANDER	0	494	105	49449
3959	24-abr-07	2101	2095 0114 60 8507538569	153.840,00	147.912,91	06/05/2005	06/05/2035	FRANCES	mensual	mixto	4,30	Euribor año hipotecario	0,50	+	anual	BILBAO	1474	14	103	1148
3960	24-abr-07	2101	2095 0503 90 8507539387	140.670,00	134.815,31	25/02/2005	25/02/2035	FRANCES	mensual	variable	4,25	Euribor año hipotecario	0,85	+	anual	GETAFE	1123	293	44	12138
3961	24-abr-07	2101	2095 0050 30 8507540367	161.440,00	152.379,63	17/03/2005	17/03/2030	FRANCES	mensual	variable	4,71	Euribor año hipotecario	0,65	+	anual	MARKINA	564	23	149	1138
3962	24-abr-07	2101	2095 0130 20 8507541170	96.640,00	92.774,03	21/04/2005	21/04/2035	FRANCES	mensual	variable	4,74	Euribor año hipotecario	0,65	+	anual	GERNIKA-LUMO	1254	264	208	12987
3963	24-abr-07	2101	2095 0304 60 8507541278	252.000,00	229.136,86	15/04/2005	15/02/2033	FRANCES	mensual	variable	4,59	Euribor año hipotecario	0,50	+	anual	DURANGO	950	170	59	11994
3964	24-abr-07	2101	2095 0028 80 8507541453	198.333,00	194.574,74	02/03/2005	02/03/2035	FRANCES	mensual	variable	4,14	Euribor año hipotecario	0,60	+	anual	BILBAO	0	544	21	9823
3965	24-abr-07	2101	2095 0049 70 8507541681	150.000,00	144.088,19	23/03/2005	05/04/2035	FRANCES	mensual	variable	4,47	Euribor año hipotecario	0,85	+	anual	DURANGO	1303	39	55	964
3966	24-abr-07	2101	2095 0225 10 8507542267	180.000,00	172.496,07	20/04/2005	20/04/2035	FRANCES	mensual	variable	4,59	Euribor año hipotecario	0,50	+	anual	BARAKALDO	978	739	66	28714/B
3967	24-abr-07	2101	2095 0062 10 8507542307	229.000,00	216.662,48	14/03/2005	05/04/2035	FRANCES	mensual	variable	4,69	Euribor año hipotecario	0,60	+	anual	BILBAO	1652	72	3	1919
3968	24-abr-07	2101	2095 0543 80 8507543391	303.000,00	290.493,89	28/02/2005	05/03/2035	FRANCES	mensual	variable	4,61	IRPH entidades	0,00	+	anual	SANTANDER	2626	489	116	42721
3969	24-abr-07	2101	2095 0015 70 8507543408	183.000,00	175.042,28	10/03/2005	10/03/2035	FRANCES	mensual	variable	4,09	Euribor año hipotecario	0,55	+	anual	BILBAO	0	1044	7	4608
3970	24-abr-07	2101	2095 0528 60 8507543767	180.303,63	177.487,55	10/03/2005	10/03/2035	FRANCES	mensual	variable	4,96	Euribor año hipotecario	0,90	+	anual	ILLESCAS	1611	48	185	2871
3971	24-abr-07	2101	2095 0334 81 8507544441	270.000,00	258.468,78	03/03/2005	03/03/2035	FRANCES	mensual	variable	4,14	Euribor año hipotecario	0,60	+	anual	MADRID	1006	802	12	10629
3972	24-abr-07	2101	2095 0233 10 8507545025	210.354,00	202.728,40	06/06/2005	08/06/2035	FRANCES	mensual	variable	3,92	Euribor año hipotecario	0,70	+	anual	BILBAO	0	1252	37	28379/B
3973	24-abr-07	2101	2095 0191 00 8507545118	93.000,00	88.885,27	25/02/2005	25/02/2035	FRANCES	mensual	variable	3,95	Euribor año hipotecario	0,55	+	anual	SANTURTZI	1298	642	47	33327
3974	24-abr-07	2101	2095 0027 30 8507546130	100.000,00	92.614,71	25/02/2005	25/09/2033	FRANCES	mensual	variable	4,52	Euribor año hipotecario	0,60	+	anual	SANTURTZI	1298	642	3	33283
3975	24-abr-07	2101	2095 0062 10 8507546392	180.200,00	177.586,07	08/04/2005	04/05/2035	FRANCES	mensual	variable	3,91	Euribor año hipotecario	0,80	+	anual	GERNIKA-LUMO	980	16	93	1150
3976	24-abr-07	2101	2095 0301 20 8507546506	81.000,00	76.660,99	19/04/2005	19/04/2030	FRANCES	mensual	variable	4,69	Euribor año hipotecario	0,60	+	anual	BARAKALDO	1364	1049	137	45105
3977	24-abr-07	2101	2095 0041 00 8507547168	164.100,00	159.552,26	03/11/2005	03/11/2035	FRANCES	mensual	variable	4,42	Euribor año hipotecario	0,70	+	anual	DURANGO	1952	59	129	4098
3978	24-abr-07	2101	2095 0009 80 8507547231	55.536,00	53.589,05	23/06/2005	23/06/2035	FRANCES	mensual	variable	3,85	IRPH entidades	0,00	+	anual	BILBAO	0	1524	201	42184
3979	24-abr-07	2101	2095 0181 30 8507547607	89.200,00	78.428,88	12/04/2005	12/04/2030	FRANCES	mensual	variable	4,59	Euribor año hipotecario	0,50	+	anual	BARAKALDO	1357	1043	188	44839
3980	24-abr-07	2101	2095 0036 60 8507547742	204.000,00	195.365,54	07/03/2005	07/03/2035	FRANCES	mensual	variable	4,66	Euribor año hipotecario	0,60	+	anual	DURANGO	1551	334	116	3618

Auto numérico	Fecha Informacion	Entidad	Certificado de Transmisión de Hipoteca	Importe Inicial	Saldo Vivo	Fecha Formalizacion	Fecha Finalizacion	Tipo Amortizacion	Frecuencia Cobro	Interés f/v	Tipo Interes Actual	Indice de referencia	Margen s/Indice	Margen +/-	Frecuencia Rev Tipo	Registro Propiedad	Tomo	Libro	Folio	Finca
3981	24-abr-07	2101	2095 0028 80 8507548026	210.000,00	206.344,06	18/05/2005	18/05/2035	FRANCES	mensual	variable	4,32	Euribor año hipotecario	0,60	+	anual	BILBAO	0	197	215	1620
3982	24-abr-07	2101	2095 0009 80 8507548541	186.000,00	178.973,71	18/05/2005	18/05/2035	FRANCES	mensual	mixto	4,47	Euribor año hipotecario	1,00	+	anual	BILBAO	2110	650	118	11012A
3983	24-abr-07	2101	2095 0445 30 8507548709	172.000,00	165.041,66	01/03/2005	05/03/2035	FRANCES	mensual	variable	4,96	Euribor año hipotecario	0,90	+	anual	MALAGA	1910	100	55	6467
3984	24-abr-07	2101	2095 0365 40 8507549355	160.000,00	153.703,86	07/04/2005	12/04/2035	FRANCES	mensual	variable	4,84	Euribor año hipotecario	0,75	+	anual	BILBAO	2350	890	10	26597
3985	24-abr-07	2101	2095 0193 10 8507549429	107.344,00	103.586,38	20/06/2005	20/06/2035	FRANCES	mensual	variable	4,80	Euribor año hipotecario	1,00	+	anual	PORTUGALETE	1276	151	62	12383
3986	24-abr-07	2101	2095 0546 10 8507549832	120.000,00	115.856,67	29/07/2005	29/07/2034	FRANCES	mensual	variable	3,96	Euribor año hipotecario	0,65	+	anual	LOGROÑO	1542	16	47	1678
3987	24-abr-07	2101	2095 0502 40 8507550033	176.000,00	169.130,82	19/05/2005	19/05/2035	FRANCES	mensual	variable	4,32	Euribor año hipotecario	0,60	+	anual	MOSTOLES	1234	40	26	3502
3988	24-abr-07	2101	2095 0517 40 8507550145	160.000,00	153.333,81	11/03/2005	11/03/2035	FRANCES	mensual	variable	4,61	Euribor año hipotecario	0,55	+	anual	COSLADA	1322	639	115	24553
3989	24-abr-07	2101	2095 0531 10 8507550827	161.000,00	154.163,93	03/03/2005	03/03/2035	FRANCES	mensual	variable	4,14	Euribor año hipotecario	0,60	+	anual	MADRID	2635	1458	174	32051
3990	24-abr-07	2101	2095 0527 10 8507550850	156.870,00	155.749,31	16/03/2005	16/03/2035	FRANCES	mensual	variable	4,19	Euribor año hipotecario	0,65	+	anual	VALDEMORO	1430	269	67	13191
3991	24-abr-07	2101	2095 0516 10 8507550958	224.000,00	191.116,43	10/03/2005	05/10/2041	FRANCES	mensual	mixto	4,30	Euribor año hipotecario	0,50	+	anual	ZARAGOZA	2387	1	203	1384
3992	24-abr-07	2101	2095 0193 10 8507551022	166.000,00	160.252,21	14/07/2005	14/07/2035	FRANCES	mensual	variable	4,51	Euribor año hipotecario	0,65	+	anual	PORTUGALETE	1003	304	49	9595
3993	24-abr-07	2101	2095 0186 60 8507551514	101.428,00	97.204,66	04/03/2005	13/03/2035	FRANCES	mensual	variable	4,76	Euribor año hipotecario	0,70	+	anual	SANTURTZI	1298	640	192	33247
3994	24-abr-07	2101	2095 0221 30 8507551719	200.000,00	191.688,82	06/04/2005	06/04/2035	FRANCES	mensual	variable	4,12	Euribor año hipotecario	0,50	+	anual	BILBAO	1550	36	126	2081
3995	24-abr-07	2101	2095 0065 30 8507552195	86.800,00	81.990,94	04/03/2005	04/03/2030	FRANCES	mensual	variable	4,34	Euribor año hipotecario	0,60	+	anual	SANTURTZI	1296	640	198	33253
3996	24-abr-07	2101	2095 0498 30 8507552406	275.280,00	263.330,84	07/03/2005	07/03/2035	FRANCES	mensual	variable	4,04	Euribor año hipotecario	0,50	+	anual	LAS ROZAS DE MADRID	2646	653	37	35943
3997	24-abr-07	2101	2095 0449 11 8507552581	179.000,00	171.423,63	15/03/2005	15/03/2035	FRANCES	mensual	variable	4,66	Euribor año hipotecario	0,60	+	anual	VALENCIA	1954	492	69	11734
3998	24-abr-07	2101	2095 0543 80 8507552731	126.000,00	120.993,54	14/03/2005	05/04/2035	FRANCES	mensual	variable	4,89	IRPH entidades	0,00	+	anual	SANTANDER	2176	906	131	49174
3999	24-abr-07	2101	2095 0436 00 8507552936	81.100,00	77.917,24	19/04/2005	07/05/2035	FRANCES	mensual	variable	3,61	Euribor año hipotecario	0,50	+	anual	BARAKALDO	1357	1043	206	44851
4000	24-abr-07	2101	2095 0233 10 8507553112	219.500,00	211.014,92	25/04/2005	25/04/2035	FRANCES	mensual	variable	3,51	Euribor año hipotecario	0,60	+	anual	BILBAO	0	1507	201	19427/B
4001	24-abr-07	2101	2095 0014 20 8507553317	78.000,00	73.766,49	12/04/2005	12/04/2030	FRANCES	mensual	variable	4,59	Euribor año hipotecario	0,50	+	anual	BARAKALDO	1364	1049	113	45089
4002	24-abr-07	2101	2095 0193 10 8507553507	205.000,00	196.532,65	22/04/2005	22/04/2035	FRANCES	mensual	variable	4,17	Euribor año hipotecario	0,55	+	anual	PORTUGALETE	1114	356	4	4829
4003	24-abr-07	2101	2095 0005 10 8507553716	225.000,00	215.882,73	11/04/2005	11/04/2035	FRANCES	mensual	variable	4,79	Euribor año hipotecario	0,70	+	anual	BILBAO	1956	496	10	3714-B
4004	24-abr-07	2101	2095 0421 00 8507554500	194.640,00	186.310,43	09/05/2005	09/05/2033	FRANCES	mensual	variable	3,71	Euribor año hipotecario	0,60	+	anual	ZARAGOZA	2916	1452	190	64363
4005	24-abr-07	2101	2095 0000 70 8507554572	157.000,00	150.202,29	14/03/2005	14/03/2035	FRANCES	mensual	variable	4,56	Euribor año hipotecario	0,50	+	anual	BILBAO	1703	969	130	21410
4006	24-abr-07	2101	2095 0162 30 8507554705	165.000,00	157.873,03	03/03/2005	10/03/2035	FRANCES	mensual	variable	4,56	Euribor año hipotecario	0,50	+	anual	BILBAO	1262	138	3	2482
4007	24-abr-07	2101	2095 0476 10 8507555158	222.976,00	205.300,15	17/03/2005	17/06/2033	FRANCES	mensual	variable	4,71	Euribor año hipotecario	0,65	+	anual	MADRID	2132	988	18	5644
4008	24-abr-07	2101	2095 0222 80 8507555367	168.300,00	155.893,46	31/03/2005	01/04/2025	FRANCES	mensual	variable	4,69	Euribor año hipotecario	0,60	+	anual	BILBO	1112	350	169	2211
4009	24-abr-07	2101	2095 0523 30 8507556584	132.000,00	126.805,69	07/04/2005	07/04/2035	FRANCES	mensual	variable	4,84	Euribor año hipotecario	0,75	+	anual	ARGANDA DEL REY	2239	534	162	37779
4010	24-abr-07	2101	2095 0022 00 8507557516	242.000,00	237.696,40	19/05/2005	19/05/2035	FRANCES	mensual	variable	3,76	Euribor año hipotecario	0,65	+	anual	RAMALES	448	171	182	11011
4011	24-abr-07	2101	2095 0225 10 8507558562	95.000,00	83.636,58	19/04/2005	19/03/2028	FRANCES	mensual	variable	4,59	Euribor año hipotecario	0,50	+	anual	BARAKALDO	1363	1048	35	44887
4012	24-abr-07	2101	2095 0080 50 8507558401	192.325,00	184.533,76	07/04/2005	07/04/2035	FRANCES	mensual	variable	4,74	Euribor año hipotecario	0,65	+	anual	BARAKALDO	1002	757	192	26233
4013	24-abr-07	2101	2095 0043 10 8507559868	162.000,00	157.511,65	10/11/2005	10/11/2035	FRANCES	mensual	variable	4,57	Euribor año hipotecario	0,85	+	anual	GERNIKA-LUMO	794	140	161	6311N
4014	24-abr-07	2101	2095 0369 20 8507560508	54.177,00	50.567,73	10/06/2005	10/06/2025	FRANCES	mensual	variable	3,82	Euribor año hipotecario	0,60	+	anual	BILBO	1	1361	167	47439
4015	24-abr-07	2101	2095 0546 10 8507560527	113.000,00	108.488,72	28/02/2005	10/03/2035	FRANCES	mensual	variable	4,33	IRPH entidades	0,10	+	anual	LOGROÑO	0	1696	166	24124
4016	24-abr-07	2101	2095 0077 11 8507560951	180.000,00	173.057,80	31/03/2005	07/04/2035	FRANCES	mensual	variable	5,09	Euribor año hipotecario	1,00	+	anual	DURANGO	1866	54	95	895
4017	24-abr-07	2101	2095 0167 60 8507561062	138.000,00	120.512,00	15/04/2005	15/04/2035	FRANCES	mensual	variable	4,74	Euribor año hipotecario	0,65	+	anual	BILBAO	2705	1245	177	25086-A
4018	24-abr-07	2101	2095 0266 50 8507561670	113.600,00	97.796,74	12/04/2005	12/11/2030	FRANCES	mensual	variable	4,64	Euribor año hipotecario	0,55	+	anual	BARAKALDO	1364	1049	200	45147
4019	24-abr-07	2101	2095 0266 50 8507561685	90.000,00	85.379,19	26/04/2005	26/04/2030	FRANCES	mensual	variable	3,51	Euribor año hipotecario	0,60	+	anual	BARAKALDO	1363	1048	209	45003
4020	24-abr-07	2101	2095 0084 30 8507562009	228.400,00	219.032,09	18/03/2005	05/04/2035	FRANCES	mensual	variable	4,89	Euribor año hipotecario	0,60	+	anual	CASTRO-URDIALES	669	563	9	28069
4021	24-abr-07	2101	2095 0180 90 8507562144	104.000,00	98.271,88	19/04/2005	19/04/2030	FRANCES	mensual	variable	4,12	Euribor año hipotecario	0,50	+	anual	BARAKALDO	1363	1048	122	44945
4022	24-abr-07	2101	2095 0575 90 8507562883	31.775,00	28.166,20	20/12/2005	20/12/2015	FRANCES	mensual	variable	3,87	Euribor año hipotecario	0,75	+	anual	BILBAO	2104	1370	152	48243
4023	24-abr-07	2101	2095 0050 30 8507564103	204.340,00	163.048,47	07/06/2005	07/12/2032	FRANCES	mensual	variable	4,40	Euribor año hipotecario	0,60	+	anual	MARKINA XEMEIN	739	6	212	209
4024	24-abr-07	2101	2095 0113 10 8507565145	213.000,00	203.737,66	08/03/2005	08/03/2035	FRANCES	mensual	variable	4,09	Euribor año hipotecario	0,55	+	anual	BILBAO	1496	432	8	21062
4025	24-abr-07	2101	2095 0103 40 8507565261	192.000,00	188.417,91	19/04/2005	30/04/2035	FRANCES	mensual	variable	3,46	Euribor año hipotecario	0,55	+	anual	BARCELONA	2526	512	175	9832
4026	24-abr-07	2101	2095 0233 11 8507565491	132.222,00	125.184,44	07/04/2005	07/04/2030	FRANCES	mensual	variable	4,79	Euribor año hipotecario	0,70	+	anual	HARO	1890	111	86	10066
4027	24-abr-07	2101	2095 0494 51 8507565871	288.500,00	282.090,32	06/06/2005	06/06/2035	FRANCES	mensual	variable	3,87	Euribor año hipotecario	0,65	+	anual	LOGROÑO	0	1793	81	32098
4028	24-abr-07	2101	2095 0018 00 8507566402	114.200,00	109.901,77	25/04/2005	10/05/2035	FRANCES	mensual	variable	3,81	Euribor año hipotecario	0,70	+	anual	BILBAO	1656	193	24	1350
4029	24-abr-07	2101	2095 0532 60 8507566552	209.970,00	202.908,37	04/03/2005	04/10/2036	FRANCES	mensual	variable	4,64	Euribor año hipotecario	0,55	+	anual	ZARAGOZA	2392	530	56	21801
4030	24-abr-07	2101	2095 0444 90 8507567824	117.000,00	112.487,63	17/03/2005	05/04/2035	FRANCES	mensual	variable	5,09	Euribor año hipotecario	1,00	+	anual	DENIA	141	7	174	572
4031	24-abr-07	2101	2095 0050 30 8507568388	162.000,00	155.751,75	07/06/2005	07/08/2035	FRANCES	mensual	variable	4,30	Euribor año hipotecario	0,50	+	anual	MARKINA XEMEIN	816	7	1	213
4032	24-abr-07	2101	2095 0109 10 8507568452	84.150,00	73.735,69	12/05/2005	12/05/2030	FRANCES	mensual	variable	4,22	Euribor año hipotecario	0,50	+	anual	BARAKALDO	1357	1043	185	44837
4033	24-abr-07	2101	2095 0274 30 8507569038	188.320,00	179.374,65	27/04/2005	27/04/2035	FRANCES	mensual	variable	3,70	IRPH entidades	0,00	+	anual	CASTRO-URDIALES	278	204	52	15124
4034	24-abr-07	2101	2095 0063 40 8507569057	200.000,00	192.325,83	14/06/2005	14/06/2035	FRANCES	mensual	variable	4,30	Euribor año hipotecario	0,50	+	anual	SANTURTZI	1306	650	19	34407
4035	24-abr-07	2101	2095 0498 30 8507569929	96.165,00	92.217,07	05/04/2005	05/04/2035	FRANCES	mensual	variable	4,22	Euribor año hipotecario	0,60	+	anual	VERA	1064	217	206	18743
4036	24-abr-07	2101	2095 0180 90 8507571560	210.000,00	200.257,61	07/04/2005	07/01/2035	FRANCES	mensual	variable	4,74	Euribor año hipotecario	0,65	+	anual	BARAKALDO	1004	246	46	18115
4037	24-abr-07	2101	2095 0047 80 8507572243	420.000,00	411.707,06	07/03/2005	07/03/2035	FRANCES	mensual	variable	4,04	Euribor año hipotecario	0,50	+	anual	BILBO	1354	615	42	39704
4038	24-abr-07	2101	2095 0099 31 8507573521	156.000,00	150.361,65	22/06/2005	22/06/2035	FRANCES	mensual	variable	4,65	Euribor año hipotecario	0,85	+	anual	DURANGO	1921	125	142	1240
4039	24-abr-07	2101	2095 0323 60 8507573646	216.000,00	207.157,82	31/03/2005	31/03/2035	FRANCES	mensual	variable	4,66	Euribor año hipotecario	0,60	+	anual	BILBAO	0	31	127	1732
4040	24-abr-07	2101	2095 0470 20 8507573743	354.160,00	341.378,72	07/04/2005	05/06/2034	FRANCES	mensual	variable	4,22	Euribor año hipotecario	0,50	+	anual	ALCALA DE HENARES	1684	340	88	12836
4041	24-abr-07	2101	2095 0050 30 8507574099	137.760,00	132.446,71	07/06/2005	07/06/2035	FRANCES	mensual	variable	4,30	Euribor año hipotecario	0,50	+	anual	MARKINA	816	7	29	220
4042	24-abr-07	2101	2095 0050 30 8507574217	166.215,00	159.804,17	07/06/2005	07/06/2035	FRANCES	mensual	variable	4,30	Euribor año hipotecario	0,50	+	anual	MARKINA XEMEIN	816	7	49	225
4043	24-abr-07	2101	2095 0436 01 8507574301	73.000,00	67.823,50	26/04/2005	05/05/2025	FRANCES	mensual	variable	3,61	Euribor año hipotecario	0,50	+	anual	BARAKALDO	1363	1048	101	44931
4044	24-abr-07	2101	2095 0008 30 8507575341	192.000,00	184.880,67	31/05/2005	31/05/2035	FRANCES	mensual	variable	3,61	Euribor año hipotecario	0,50	+	anual	BARAKALDO	1148	869	192	33471/B
4045	24-abr-07	2101	2095 0184 70 8507575491	210.000,00	201.331,47	30/03/2005	30/03/2035	FRANCES	mensual	variable	4,66	Euribor año hipotecario	0,60	+	anual	BILBAO	0	41	10	703
4046	24-abr-07	2101	2095 0087 70 8507575546	147.250,00	141.068,78	16/03/2005	16/03/2035	FRANCES	mensual	variable	4,76	Euribor año hipotecario	0,70	+	anual	BARAKALDO	929	225	52	8165
4047	24-abr-07	2101	2095 0114 60 8507575677	74.742,00	73.602,40	26/04/2005	30/04/2035	FRANCES	mensual	variable	3,76	Euribor año hipotecario	0,85	+	anual	BARAKALDO	1372	1055	214	40669
4048	24-abr-07	2101	2095 0196 30 8507575964	204.300,00	189.808,40	07/04/2005	07/11/2033	FRANCES	mensual	variable	4,69	Euribor año hipotecario	0,60	+	anual	BALMASEDA	1101	134	12	8328-N
4049	24-abr-07	2101	2095 0472 10 8507575979	201.000,00	193.048,34	29/04/2005	29/04/2035	FRANCES	mensual	variable	4,22	Euribor año hipotecario	0,60	+	anual	MADRID	1161	242	87	14088
4050	24-abr-07	2101	2095 0543 80 8507577159	237.000,00	203.014,41	05/04/2005	05/04/2030	FRANCES	mensual	variable	4,17	Euribor año hipotecario	0,55	+	anual	SANTANDER	2233	613	133	13687
4051	24-abr-07	2101	2095 0101 50 8507577387	192.300,00	184.478,76	12/04/2005	12/04/2035	FRANCES	mensual	variable	4,69	Euribor año hipotecario	0,60	+	anual	BILBAO	2006	1952	32	21788
4052	24-abr-07	2101	2095 0439 40 8507577821	88.785,00	85.325,76	04/05/2005	04/05/2035	FRANCES	mensual	variable	3,61	Euribor año hipotecario	0,50	+	anual	BARAKALDO	1363	1048	32	44885
4053	24-abr-07	2101	2095 0322 10 8507581159	81.000,00	77.637,36	19/04/2005	19/04/2035	FRANCES	mensual	variable	4,59	Euribor año hipotecario	0,50	+	anual	BARAKALDO	1364	1049	71	45061
4054	24-abr-07	2101	2095 0111 20 8507581942	93.284,00	89.210,86	17/03/2005	17/03/2035	FRANCES	mensual	variable	4,04	Euribor año hipotecario	0,50	+	anual	BILBAO	2442	982	172	35844
4055	24-abr-07	2101	2095 0112 70 8507582489	107.000,00	103.153,77	27/06/2005	27/06/2035	FRANCES	mensual	variable	4,45	Euribor año hipotecario	0,65	+	anual	BILBO	0	1513	181	51351
4056	24-abr-07	2101	2095 0048 20 8507582551	165.000,00	158.660,77	07/04/2005	07/04/2035	FRANCES	mensual	variable	4,89	IRPH entidades	0,00	+	anual	BILBO	2575	1115	123	40194
4057	24-abr-07	2101	2095 0052 20 8507582800	252.000,00	247.632,49	30/03/2005	10/04/2035	FRANCES	mensual	variable	4,74	Euribor año hipotecario	0,65	+	anual	MARKINA-XEMEIN	805	99	176	404
4058	24-abr-07	2101	2095 0162 30 8507583443	125.000,00	119.784,16	19/04/2005	19/04/2035	FRANCES	mensual	variable	4,12	Euribor año hipotecario	0,50	+	anual	BILBAO	1091	119	195	8008
4059	24-abr-07	2101	2095 0181 30 8507584029	108.000,00	102.047,66	19/04/2005	19/04/2030	FRANCES	mensual	variable	4,12	Euribor año hipotecario	0,50	+	anual	BARAKALDO	1364	1049	149	45113
4060	24-abr-07	2101	2095 0497 90 8507584086	262.000,00	252.523,60	10/06/2005	10/06/2035	FRANCES	mensual	variable	3,82	Euribor año hipotecario	0,60	+	anual	COLMENAR VIEJO	754	243	200	12460
4061	24-abr-07	2101	2095 0130 20 8507584301	140.300,00	132.832,48	01/04/2005	01/04/2030	FRANCES	mensual	variable	4,79	Euribor año hipotecario	0,70	+	anual	GERNIKA	1317	271	116	17525
4062	24-abr-07	2101	2095 0352 30 8507584582	235.000,00	227.035,95	28/06/2005	10/07/2035	FRANCES	mensual	variable	4,05	IRPH entidades	0,00	+	anual	BILBO	1154	177	9	8447
4063	24-abr-07	2101	2095 0458 40 8507586503	176.000,00	169.094,92	17/03/2005	05/04/2035	FRANCES	mensual	variable	4,89	IRPH entidades	0,00	+	anual	BENALMADENA	1054	484	89	25591

Auto numérico	Fecha Informacion	Entidad	Certificado de Transmisión de Hipoteca	Importe Inicial	Saldo Vivo	Fecha Formalizacion	Fecha Finalizacion	Tipo Amortizacion	Frecuencia Cobro	Interes f/v	Tipo Interes Actual	Indice de referencia	Margen s/Indice	Margen +/-	Frecuencia Rev Tipo	Registro Propiedad	Tomo	Libro	Folio	Finca
4064	24-abr-07	2101	2095 0259 10 8507587604	84.000,00	81.119,01	28/06/2005	28/06/2035	FRANCES	mensual	variable	3,87	Euribor año hipotecario	0,65	+	anual	BILBO	0	1512	221	51277
4065	24-abr-07	2101	2095 0449 10 8507588572	127.000,00	122.002,45	01/04/2005	01/04/2035	FRANCES	mensual	variable	4,84	Euribor año hipotecario	0,75	+	anual	ALBACETE	2401	700	180	17379
4066	24-abr-07	2101	2095 0233 10 8507589692	251.000,00	245.925,74	22/03/2005	02/04/2035	FRANCES	mensual	variable	4,69	Euribor año hipotecario	0,60	+	anual	BILBAO	1487	94	32	6156
4067	24-abr-07	2101	2095 0373 21 8507589981	150.000,00	144.033,57	17/03/2005	30/03/2035	FRANCES	mensual	variable	4,81	Euribor año hipotecario	0,75	+	anual	CASTRO-URDIALES	707	599	223	14138
4068	24-abr-07	2101	2095 0508 10 8507590123	144.000,00	138.548,21	27/04/2005	27/04/2035	FRANCES	mensual	variable	3,61	Euribor año hipotecario	0,70	+	anual	MADRID	1680	194	10	15192
4069	24-abr-07	2101	2095 0421 00 8507590518	193.000,00	184.216,05	30/03/2005	30/03/2033	FRANCES	mensual	variable	4,66	Euribor año hipotecario	0,60	+	anual	ZARAGOZA	2916	1452	49	64269
4070	24-abr-07	2101	2095 0478 10 8507590691	127.920,00	118.562,57	08/04/2005	08/04/2025	FRANCES	mensual	variable	4,59	Euribor año hipotecario	0,50	+	anual	MADRID	0	878	149	22637
4071	24-abr-07	2101	2095 0000 70 8507590712	318.000,00	313.374,80	27/06/2005	27/06/2035	FRANCES	mensual	variable	3,82	Euribor año hipotecario	0,60	+	anual	PORTUGALETE	1206	95	146	10218
4072	24-abr-07	2101	2095 0522 90 8507591205	183.000,00	180.066,85	04/04/2005	05/04/2035	FRANCES	mensual	variable	4,79	Euribor año hipotecario	0,70	+	anual	SAN LORENZO DE EL ESCORIAL	3353	487	153	5391
4073	24-abr-07	2101	2095 0050 30 8507591262	219.000,00	210.446,88	06/04/2005	07/04/2035	FRANCES	mensual	variable	5,04	Euribor año hipotecario	0,95	+	anual	MARKINA-XEMEIN	814	242	25	4121
4074	24-abr-07	2101	2095 0027 30 8507591393	84.000,00	77.543,37	26/04/2005	26/06/2033	FRANCES	mensual	variable	4,12	Euribor año hipotecario	0,50	+	anual	BARAKALDO	1384	1049	125	45097
4075	24-abr-07	2101	2095 0544 20 8507591623	122.600,00	117.535,97	11/03/2005	11/03/2035	FRANCES	mensual	variable	4,76	Euribor año hipotecario	0,70	+	anual	TORREVIEJA	2745	85	29	88732
4076	24-abr-07	2101	2095 0421 00 8507591847	165.636,00	159.677,59	14/09/2005	14/09/2033	FRANCES	mensual	variable	4,14	Euribor año hipotecario	0,60	+	anual	ZARAGOZA	2915	1451	217	64231
4077	24-abr-07	2101	2095 0536 40 8507591959	92.000,00	87.164,69	18/03/2005	18/03/2030	FRANCES	mensual	variable	5,06	Euribor año hipotecario	1,00	+	anual	GANDIA	1862	1090	146	25081
4078	24-abr-07	2101	2095 0466 20 8507592019	202.000,00	193.518,58	18/03/2005	18/03/2035	FRANCES	mensual	variable	4,68	Euribor año hipotecario	0,60	+	anual	SAN SEBASTIAN DE LOS REYES	786	658	93	36559
4079	24-abr-07	2101	2095 0502 40 8507593916	186.000,00	179.061,38	07/04/2005	05/05/2035	FRANCES	mensual	variable	3,81	Euribor año hipotecario	0,70	+	anual	MOSTOLES	1584	423	216	24180
4080	24-abr-07	2101	2095 0130 20 8507594491	145.600,00	139.942,77	25/04/2005	25/04/2035	FRANCES	mensual	variable	4,37	Euribor año hipotecario	0,75	+	anual	GERNIKA-LUMO	782	171	69	6029
4081	24-abr-07	2101	2095 0468 10 8507594721	210.000,00	206.491,62	06/04/2005	06/04/2035	FRANCES	mensual	variable	4,32	Euribor año hipotecario	0,70	+	anual	TORREJON DE ARDOZ	3650	892	104	57928
4082	24-abr-07	2101	2095 0056 00 8507594736	183.000,00	175.835,87	09/05/2005	09/05/2035	FRANCES	mensual	variable	4,42	Euribor año hipotecario	0,70	+	anual	PORTUGALETE	1155	90	131	2972
4083	24-abr-07	2101	2095 0421 00 8507594945	174.624,00	155.770,96	21/04/2005	21/04/2033	FRANCES	mensual	variable	4,69	Euribor año hipotecario	0,60	+	anual	ZARAGOZA	2916	1452	4	64239
4084	24-abr-07	2101	2095 0193 10 8507595102	144.240,00	139.245,62	05/07/2005	10/07/2035	FRANCES	mensual	variable	4,51	Euribor año hipotecario	0,65	+	anual	BARAKALDO	895	681	30	29092
4085	24-abr-07	2101	2095 0245 61 8507595881	138.800,00	132.838,91	23/03/2005	23/03/2035	FRANCES	mensual	variable	4,86	Euribor año hipotecario	0,80	+	anual	BILBAO	1677	1188	172	6453/B
4086	24-abr-07	2101	2095 0036 60 8507596558	215.700,00	209.371,35	30/09/2005	30/09/2035	FRANCES	mensual	variable	4,39	Euribor año hipotecario	0,65	+	anual	DURANGO	1511	325	105	5177
4087	24-abr-07	2101	2095 0130 20 8507596748	165.500,00	158.848,45	14/04/2005	14/04/2035	FRANCES	mensual	variable	4,84	Euribor año hipotecario	0,75	+	anual	GERNIKA	622	144	7	12081
4088	24-abr-07	2101	2095 0212 00 8507597298	91.600,00	88.309,06	29/06/2005	29/06/2035	FRANCES	mensual	variable	4,45	Euribor año hipotecario	0,65	+	anual	BILBO	0	1513	46	51297
4089	24-abr-07	2101	2095 0112 70 8507597551	68.000,00	55.097,95	05/05/2005	05/02/2023	FRANCES	mensual	variable	3,61	Euribor año hipotecario	0,50	+	anual	BILBAO	1780	257	25	16283
4090	24-abr-07	2101	2095 0087 70 8507597644	171.000,00	158.014,72	23/03/2005	23/03/2035	FRANCES	mensual	variable	4,29	Euribor año hipotecario	0,75	+	anual	BARAKALDO	1371	301	203	4386
4091	24-abr-07	2101	2095 0350 40 8507598424	92.900,00	89.704,28	29/06/2005	11/07/2035	FRANCES	mensual	variable	4,05	IRPH entidades	0,00	+	anual	BILBO	0	1513	216	51365
4092	24-abr-07	2101	2095 0282 10 8507599559	110.000,00	105.507,26	17/03/2005	05/04/2035	FRANCES	mensual	variable	4,69	Euribor año hipotecario	0,60	+	anual	BILBAO	0	116	42	6124
4093	24-abr-07	2101	2095 0498 30 8507599597	400.000,00	387.205,36	20/09/2005	20/09/2035	FRANCES	mensual	variable	4,51	Euribor año hipotecario	0,45	+	anual	MAJADAHONDA	2825	169	213	9968
4094	24-abr-07	2101	2095 0190 60 8507600449	96.000,00	90.330,08	02/08/2005	02/08/2025	FRANCES	mensual	variable	4,13	IRPH entidades	0,00	+	anual	TORREVIEJA	1697	599	209	47305
4095	24-abr-07	2101	2095 0000 70 8507600717	234.400,00	221.721,11	05/04/2005	05/04/2030	FRANCES	mensual	variable	4,22	Euribor año hipotecario	0,60	+	anual	BILBAO	1577	843	176	22810-A
4096	24-abr-07	2101	2095 0130 20 8507601121	132.000,00	126.628,42	13/04/2005	13/04/2035	FRANCES	mensual	variable	4,79	Euribor año hipotecario	0,70	+	anual	GERNIKA	1300	269	40	4003
4097	24-abr-07	2101	2095 0111 20 8507601326	90.000,00	86.725,83	23/06/2005	23/06/2035	FRANCES	mensual	variable	3,87	Euribor año hipotecario	0,65	+	anual	BILBO	0	1511	1	51099
4098	24-abr-07	2101	2095 0056 00 8507601330	226.600,00	225.125,06	02/06/2005	02/06/2035	FRANCES	mensual	variable	3,82	Euribor año hipotecario	0,60	+	anual	PORTUGALETE	993	133	105	8189
4099	24-abr-07	2101	2095 0249 40 8507602499	65.600,00	61.403,87	28/06/2005	28/06/2025	FRANCES	mensual	variable	3,72	Euribor año hipotecario	0,50	+	anual	BILBO	2244	1510	136	51083
4100	24-abr-07	2101	2095 0008 31 8507603101	81.000,00	78.084,25	29/06/2005	29/06/2035	FRANCES	mensual	variable	4,45	Euribor año hipotecario	0,65	+	anual	BILBO	0	1513	186	51353
4101	24-abr-07	2101	2095 0503 90 8507603167	192.000,00	183.961,58	30/03/2005	30/03/2035	FRANCES	mensual	variable	4,04	Euribor año hipotecario	0,50	+	anual	ILLESCAS	1946	123	8	10093
4102	24-abr-07	2101	2095 0212 00 8507603551	156.300,00	142.896,76	15/04/2005	15/03/2034	FRANCES	mensual	variable	4,89	Euribor año hipotecario	0,60	+	anual	BILBAO	1549	485	76	1462
4103	24-abr-07	2101	2095 0363 51 8507603591	195.000,00	186.938,44	07/04/2005	07/04/2035	FRANCES	mensual	variable	4,59	Euribor año hipotecario	0,50	+	anual	BILBAO	1457	1518	71	8938
4104	24-abr-07	2101	2095 0421 00 8507605029	187.200,00	173.415,15	31/03/2005	31/03/2025	FRANCES	mensual	variable	4,66	Euribor año hipotecario	0,60	+	anual	ZARAGOZA	2916	1452	145	64333
4105	24-abr-07	2101	2095 0010 40 8507605276	111.120,00	103.045,22	31/03/2005	15/04/2025	FRANCES	mensual	variable	4,89	IRPH entidades	0,00	+	anual	MARKINA-XEMEIN	814	242	21	10734
4106	24-abr-07	2101	2095 0375 10 8507605428	120.205,00	115.198,09	14/04/2005	14/04/2035	FRANCES	mensual	variable	4,59	Euribor año hipotecario	0,50	+	anual	LLANES	1147	766	130	104449
4107	24-abr-07	2101	2095 0421 00 8507605831	225.612,80	215.596,61	22/04/2005	22/04/2033	FRANCES	mensual	variable	4,69	Euribor año hipotecario	0,60	+	anual	ZARAGOZA	2915	1451	202	64221
4108	24-abr-07	2101	2095 0191 00 8507606421	102.000,00	97.783,28	19/04/2005	19/04/2035	FRANCES	mensual	variable	4,59	Euribor año hipotecario	0,50	+	anual	BARAKALDO	1383	1048	23	44879
4109	24-abr-07	2101	2095 0521 40 8507607254	237.400,00	233.695,07	01/04/2005	01/04/2035	FRANCES	mensual	variable	4,84	Euribor año hipotecario	0,75	+	anual	ILLESCAS	1648	27	176	2704
4110	24-abr-07	2101	2095 0055 60 8507607799	198.334,00	190.233,34	14/04/2005	14/04/2035	FRANCES	mensual	variable	4,69	Euribor año hipotecario	0,60	+	anual	GERNIKA-LUMO	1335	303	172	7950
4111	24-abr-07	2101	2095 0448 70 8507607824	132.000,00	128.814,45	08/04/2005	08/04/2035	FRANCES	mensual	variable	4,42	Euribor año hipotecario	0,80	+	anual	SAGUNTO/SAGUNT	2356	59	223	1790
4112	24-abr-07	2101	2095 0233 10 8507609085	144.700,00	138.813,23	06/04/2005	06/04/2035	FRANCES	mensual	variable	4,74	Euribor año hipotecario	0,65	+	anual	BILBAO	1856	282	102	16156
4113	24-abr-07	2101	2095 0543 81 8507609331	129.000,00	121.782,71	27/04/2005	05/07/2034	FRANCES	mensual	variable	3,71	Euribor año hipotecario	0,60	+	anual	SANTANDER	2416	796	36	12048
4114	24-abr-07	2101	2095 0470 20 8507609500	204.400,00	196.931,97	05/05/2005	02/06/2035	FRANCES	mensual	variable	4,50	Euribor año hipotecario	0,70	+	anual	MADRID	2422	42	103	3060
4115	24-abr-07	2101	2095 0421 01 8507610991	200.384,00	186.013,72	30/03/2005	30/03/2035	FRANCES	mensual	variable	4,56	Euribor año hipotecario	0,60	+	anual	ZARAGOZA	2916	1452	91	64297
4116	24-abr-07	2101	2095 0073 10 8507611940	138.200,00	128.644,25	06/05/2005	06/05/2025	FRANCES	mensual	variable	3,86	Euribor año hipotecario	0,75	+	anual	BILBAO	0	236	20	16798
4117	24-abr-07	2101	2095 0067 20 8507612340	150.250,00	144.081,81	07/04/2005	07/04/2035	FRANCES	mensual	variable	4,22	Euribor año hipotecario	0,60	+	anual	BALMASEDA	1162	120	21	3476-N
4118	24-abr-07	2101	2095 0359 50 8507612782	72.600,00	67.763,42	07/06/2005	07/06/2025	FRANCES	mensual	variable	3,82	Euribor año hipotecario	0,60	+	anual	BILBAO	1956	1902	169	58753
4119	24-abr-07	2101	2095 0221 31 8507612931	208.000,00	204.743,46	08/04/2005	08/04/2035	FRANCES	mensual	variable	4,52	Euribor año hipotecario	0,90	+	anual	BILBAO	0	257	60	3921
4120	24-abr-07	2101	2095 0326 10 8507613209	210.000,00	201.769,37	10/05/2005	10/05/2035	FRANCES	mensual	variable	3,66	Euribor año hipotecario	0,55	+	anual	DURANGO	1502	54	61	3290
4121	24-abr-07	2101	2095 0445 30 8507614139	180.000,00	172.786,75	13/04/2005	13/04/2035	FRANCES	mensual	variable	4,89	IRPH entidades	0,00	+	anual	MALAGA	1825	0	224	3805/A
4122	24-abr-07	2101	2095 0245 60 8507614162	198.000,00	193.558,58	22/04/2005	22/04/2035	FRANCES	mensual	variable	4,79	Euribor año hipotecario	0,70	+	anual	BILBAO	1856	282	173	16170
4123	24-abr-07	2101	2095 0218 80 8507614177	82.900,00	80.014,43	28/06/2005	28/06/2035	FRANCES	mensual	variable	3,87	Euribor año hipotecario	0,65	+	anual	BILBO	0	1512	42	51205
4124	24-abr-07	2101	2095 0444 91 8507614261	165.000,00	158.836,35	23/03/2005	05/04/2035	FRANCES	mensual	variable	5,09	Euribor año hipotecario	1,00	+	anual	DENIA	216	126	116	11765
4125	24-abr-07	2101	2095 0525 20 8507614859	77.000,00	75.462,83	04/04/2005	04/04/2035	FRANCES	mensual	variable	4,32	Euribor año hipotecario	0,70	+	anual	TORRIJOS	2071	208	156	24/5725
4126	24-abr-07	2101	2095 0421 00 8507615472	238.640,00	211.274,75	31/03/2005	31/03/2033	FRANCES	mensual	variable	4,25	Euribor año hipotecario	0,45	+	anual	ZARAGOZA	2916	1452	57	64341
4127	24-abr-07	2101	2095 0084 30 8507616592	180.000,00	170.630,59	07/04/2005	07/10/2034	FRANCES	mensual	variable	4,64	Euribor año hipotecario	0,55	+	anual	BARAKALDO	1079	261	3	6429
4128	24-abr-07	2101	2095 0109 10 8507617159	180.000,00	172.527,41	04/04/2005	04/04/2035	FRANCES	mensual	variable	4,59	Euribor año hipotecario	0,50	+	anual	BILBAO	1914	1860	93	43010
4129	24-abr-07	2101	2095 0222 80 8507617334	86.100,00	80.547,07	28/06/2005	28/06/2025	FRANCES	mensual	variable	4,45	Euribor año hipotecario	0,65	+	anual	BILBO	0	1512	161	51253
4130	24-abr-07	2101	2095 0312 40 8507617883	180.000,00	173.422,36	04/04/2005	04/04/2030	FRANCES	mensual	variable	4,69	Euribor año hipotecario	0,60	+	anual	BILBO	87	184	86	13516
4131	24-abr-07	2101	2095 0111 20 8507618416	76.154,00	71.080,50	21/06/2005	21/06/2025	FRANCES	mensual	variable	3,82	Euribor año hipotecario	0,60	+	anual	BILBAO	2099	1365	2	47733
4132	24-abr-07	2101	2095 0505 81 8507618781	185.000,00	182.334,18	25/04/2005	25/04/2035	FRANCES	mensual	variable	3,81	Euribor año hipotecario	0,60	+	anual	PARLA	736	242	131	11157
4133	24-abr-07	2101	2095 0506 20 8507618999	195.500,00	193.305,58	01/04/2005	01/04/2035	FRANCES	mensual	variable	4,84	Euribor año hipotecario	0,75	+	anual	FUENLABRADA	1504	380	11	11302
4134	24-abr-07	2101	2095 0047 80 8507619141	80.000,00	76.260,84	28/06/2005	28/06/2030	FRANCES	mensual	variable	3,72	Euribor año hipotecario	0,50	+	anual	BILBO	0	1511	211	51183
4135	24-abr-07	2101	2095 0541 90 8507619350	126.000,00	120.944,81	18/03/2005	18/03/2035	FRANCES	mensual	variable	5,06	Euribor año hipotecario	1,00	+	anual	ZARAGOZA	3003	1469	45	76493
4136	24-abr-07	2101	2095 0537 90 8507619443	176.000,00	171.214,42	15/04/2005	15/04/2035	FRANCES	mensual	variable	4,79	Euribor año hipotecario	0,70	+	anual	MADRID	1634	233	77	16876
4137	24-abr-07	2101	2095 0497 90 8507619481	220.000,00	211.917,20	24/05/2005	24/05/2035	FRANCES	mensual	variable	3,61	Euribor año hipotecario	0,50	+	anual	COLMENAR VIEJO	1224	456	22	14913
4138	24-abr-07	2101	2095 0111 20 8507619589	109.300,00	102.564,47	27/06/2005	27/06/2035	FRANCES	mensual	variable	3,87	Euribor año hipotecario	0,65	+	anual	BILBO	0	1512	11	51193
4139	24-abr-07	2101	2095 0160 40 8507619920	150.000,00	144.008,50	22/04/2005	05/05/2035	FRANCES	mensual	variable	4,27	Euribor año hipotecario	0,55	+	anual	BILBAO	77	197	136	4849
4140	24-abr-07	2101	2095 0225 10 8507620953	156.000,00	150.858,52	27/07/2005	27/07/2035	FRANCES	mensual	variable	4,01	Euribor año hipotecario	0,70	+	anual	BARAKALDO	1401	1080	46	10718
4141	24-abr-07	2101	2095 0539 80 8507621923	283.000,00	273.652,94	28/06/2005	28/06/2035	FRANCES	mensual	variable	3,82	Euribor año hipotecario	0,70	+	anual	COLMENAR VIEJO	574	131	21	8277
4142	24-abr-07	2101	2095 0109 10 8507621938	64.000,00	60.912,54	28/06/2005	28/06/2030	FRANCES	mensual	variable	4,30	Euribor año hipotecario	0,50	+	anual	BILBO	0	1510	196	51087
4143	24-abr-07	2101	2095 0349 80 8507622887	102.619,00	98.929,40	27/06/2005	27/06/2035	FRANCES	mensual	variable	4,45	Euribor año hipotecario	0,65	+	anual	BILBO	0	1512	121	51237
4144	24-abr-07	2101	2095 0027 30 8507623025	88.136,00	84.627,12	26/04/2005	26/04/2035	FRANCES	mensual	variable	3,41	Euribor año hipotecario	0,50	+	anual	BARAKALDO	1364	1049	86	45071
4145	24-abr-07	2101	2095 0313 90 8507623346	192.000,00	184.404,35	28/04/2005	28/04/2035	FRANCES	mensual	variable	4,22	Euribor año hipotecario	0,60	+	anual	SANTURTZI	1303	647	3	34186
4146	24-abr-07	2101	2095 0358 11 8507623561	143.500,00	138.302,54	29/04/2005	29/04/2035	FRANCES	mensual	variable	3,95	IRPH entidades	0,25	+	anual	BILBAO	2511	1051	62	12037

NOTARIA DE MARIA BESCÓS BADIA · MADRID · PRIUS FIDE

Auto numérico	Fecha Informacion	Entidad	Certificado de Transmisión de Hipoteca	Importe Inicial	Saldo Vivo	Fecha Formalizacion	Fecha Finalizacion	Tipo Amortizacion	Frecuencia Cobro	Interes f/v	Tipo Interes Actual	Indice de referencia	Margen s/Indice	Margen +/-	Frecuencia Rev. Tipo	Registro Propiedad	Tomo	Libro	Folio	Finca
4147	24-abr-07	2101	2095 0437 50 8507623633	197.000,00	194.168,22	15/07/2005	15/07/2035	FRANCES	mensual	variable	4,61	Euribor año hipotecario	0,75	+	anual	COLMENAR VIEJO	928	599	222	3823
4148	24-abr-07	2101	2095 0130 20 8507624276	180.300,00	173.058,17	20/04/2005	20/04/2035	FRANCES	mensual	variable	4,69	Euribor año hipotecario	0,60	+	anual	BILBAO	1630	566	29	3379
4149	24-abr-07	2101	2095 0503 90 8507624447	202.000,00	193.542,99	30/03/2005	30/03/2035	FRANCES	mensual	variable	4,04	Euribor año hipotecario	0,50	+	anual	ILLESCAS	1946	123	26	10099
4150	24-abr-07	2101	2095 0393 70 8507624715	228.000,00	219.168,79	04/04/2005	05/04/2035	FRANCES	mensual	variable	5,09	Euribor año hipotecario	1,00	+	anual	SANTANDER	2017	782	95	51604
4151	24-abr-07	2101	2095 0225 10 8507625305	180.000,00	175.523,64	01/12/2005	01/12/2035	FRANCES	mensual	variable	3,92	Euribor año hipotecario	0,70	+	anual	BARAKALDO	960	741	3	31127
4152	24-abr-07	2101	2095 0386 30 8507626201	96.000,00	96.000,00	03/05/2005	03/05/2035	FRANCES	mensual	variable	3,76	Euribor año hipotecario	0,65	+	anual	VILLAVERDE DE TRUCIOS	596	28	79	3689
4153	24-abr-07	2101	2095 0110 80 8507626292	148.800,00	146.361,91	23/03/2005	31/03/2035	FRANCES	mensual	variable	4,86	Euribor año hipotecario	0,60	+	anual	BILBAO	1404	710	53	3434
4154	24-abr-07	2101	2095 0162 30 8507626366	237.000,00	227.733,71	13/05/2005	15/05/2035	FRANCES	mensual	variable	3,68	Euribor año hipotecario	0,55	+	anual	DURANGO	1935	268	122	15985
4155	24-abr-07	2101	2095 0056 00 8507626482	192.000,00	184.093,89	07/04/2005	07/04/2035	FRANCES	mensual	variable	4,64	Euribor año hipotecario	0,55	+	anual	PORTUGALETE	1055	83	106	8786
4156	24-abr-07	2101	2095 0084 30 8507626537	135.000,00	129.295,88	19/04/2005	19/04/2035	FRANCES	mensual	variable	4,12	Euribor año hipotecario	0,50	+	anual	BARAKALDO	1364	1049	131	45101
4157	24-abr-07	2101	2095 0036 81 8507627171	150.100,00	147.769,23	31/03/2005	31/03/2035	FRANCES	mensual	variable	4,91	Euribor año hipotecario	0,85	+	anual	DURANGO	1083	46	135	1169
4158	24-abr-07	2101	2095 0307 10 8507627243	270.400,00	259.439,77	09/05/2005	09/05/2035	FRANCES	mensual	variable	4,22	Euribor año hipotecario	0,50	+	anual	BILBAO	0	206	187	11463
4159	24-abr-07	2101	2095 0232 50 8507627302	132.000,00	125.034,50	01/04/2005	01/10/2034	FRANCES	mensual	variable	4,64	Euribor año hipotecario	0,55	+	anual	PORTUGALETE	1452	496	210	11740
4160	24-abr-07	2101	2095 0130 20 8507628475	198.000,00	189.978,76	07/04/2005	07/04/2035	FRANCES	mensual	variable	4,74	Euribor año hipotecario	0,65	+	anual	GERNIKA-LUMO	1317	271	55	4219-N
4161	24-abr-07	2101	2095 0306 50 8507628568	96.000,00	91.947,14	19/04/2005	19/04/2035	FRANCES	mensual	variable	4,12	Euribor año hipotecario	0,50	+	anual	BARAKALDO	1364	1049	221	45161
4162	24-abr-07	2101	2095 0150 70 8507628608	190.000,00	187.301,07	29/06/2005	29/06/2035	FRANCES	mensual	variable	4,65	Euribor año hipotecario	0,85	+	anual	BILBAO	1451	379	104	10532
4163	24-abr-07	2101	2095 0028 80 8507629426	129.300,00	127.291,35	03/05/2005	05/05/2035	FRANCES	mensual	variable	3,81	Euribor año hipotecario	0,70	+	anual	AMURRIO	941	131	121	15747
4164	24-abr-07	2101	2095 0496 40 8507629445	150.000,00	145.934,54	07/04/2005	07/04/2035	FRANCES	mensual	variable	4,47	Euribor año hipotecario	0,85	+	anual	MADRID	1108	116	44	3698
4165	24-abr-07	2101	2095 0389 70 8507629595	84.000,00	81.481,74	21/12/2005	10/01/2031	FRANCES	mensual	variable	4,30	IRPH entidades	0,25	+	anual	TORRELAVEGA	961	453	70	26786
4166	24-abr-07	2101	2095 0359 50 8507629692	270.000,00	259.615,38	12/05/2005	12/05/2035	FRANCES	mensual	variable	3,76	Euribor año hipotecario	0,65	+	anual	AZPEITIA	1413	209	62	10351
4167	24-abr-07	2101	2095 0087 70 8507629766	84.600,00	81.445,23	23/06/2005	23/06/2035	FRANCES	mensual	variable	3,72	Euribor año hipotecario	0,50	+	anual	BILBO	2246	1512	206	51271
4168	24-abr-07	2101	2095 0535 10 8507630161	138.240,00	130.707,57	31/03/2005	31/03/2035	FRANCES	mensual	variable	4,24	Euribor año hipotecario	0,70	+	anual	BENIDORM	886	400	182	18664
4169	24-abr-07	2101	2095 0535 10 8507630180	138.240,00	130.707,57	31/03/2005	31/03/2035	FRANCES	mensual	variable	4,24	Euribor año hipotecario	0,70	+	anual	BENIDORM	902	416	28	9423
4170	24-abr-07	2101	2095 0162 30 8507630497	89.290,00	86.155,62	12/04/2005	12/04/2026	FRANCES	mensual	variable	4,69	Euribor año hipotecario	0,60	+	anual	BILBO	1	97	132	6795
4171	24-abr-07	2101	2095 0448 70 8507631239	140.000,00	134.635,01	08/04/2005	30/04/2035	FRANCES	mensual	variable	3,51	Euribor año hipotecario	0,60	+	anual	MASSAMAGRELL	1561	100	174	8015
4172	24-abr-07	2101	2095 0323 60 8507631511	216.000,00	212.211,16	21/04/2005	21/04/2035	FRANCES	mensual	variable	4,69	Euribor año hipotecario	0,60	+	anual	BILBAO	1192	386	115	6665
4173	24-abr-07	2101	2095 0233 10 8507631583	243.000,00	233.765,12	09/05/2005	09/05/2035	FRANCES	mensual	variable	3,86	Euribor año hipotecario	0,75	+	anual	BILBAO	1638	187	170	12478
4174	24-abr-07	2101	2095 0497 90 8507631623	282.000,00	268.250,58	25/04/2005	25/04/2035	FRANCES	mensual	variable	3,56	Euribor año hipotecario	0,65	+	anual	COLMENAR VIEJO	1217	453	40	18511
4175	24-abr-07	2101	2095 0352 30 8507632285	109.000,00	98.190,53	27/06/2005	27/06/2035	FRANCES	mensual	variable	4,45	Euribor año hipotecario	0,65	+	anual	BILBO	0	1512	171	51257
4176	24-abr-07	2101	2095 0585 60 8507632403	138.700,00	133.152,25	14/04/2005	14/04/2035	FRANCES	mensual	variable	4,89	Euribor año hipotecario	0,60	+	anual	SANTA POLA	1712	768	203	45575
4177	24-abr-07	2101	2095 0190 61 8507632521	160.000,00	153.807,92	28/04/2005	28/04/2035	FRANCES	mensual	variable	3,61	Euribor año hipotecario	0,70	+	anual	VILLAJOYOSA/VILA JOIOSA (L	1395	184	223	10828
4178	24-abr-07	2101	2095 0355 70 8507632587	102.000,00	97.751,32	19/04/2005	19/04/2035	FRANCES	mensual	variable	4,59	Euribor año hipotecario	0,50	+	anual	BARAKALDO	1363	1048	137	44955
4179	24-abr-07	2101	2095 0364 10 8507633445	360.000,00	353.672,60	28/04/2005	28/04/2035	FRANCES	mensual	variable	3,41	Euribor año hipotecario	0,50	+	anual	GERNIKA-LUMO	1335	303	217	8820
4180	24-abr-07	2101	2095 0363 50 8507633669	200.000,00	193.015,14	28/06/2005	28/06/2035	FRANCES	mensual	variable	3,82	Euribor año hipotecario	0,60	+	anual	BILBO	1652	196	209	14181
4181	24-abr-07	2101	2095 0382 51 8507633981	81.000,00	76.854,14	27/04/2005	27/04/2030	FRANCES	mensual	variable	3,56	Euribor año hipotecario	0,65	+	anual	PORTUGALETE	1451	222	201	16103
4182	24-abr-07	2101	2095 0347 90 8507634337	159.040,00	147.711,84	29/04/2005	29/04/2025	FRANCES	mensual	variable	4,22	Euribor año hipotecario	0,60	+	anual	BILBAO	0	1521	71	21246
4183	24-abr-07	2101	2095 0154 50 8507634624	144.000,00	138.547,83	18/05/2005	18/05/2035	FRANCES	mensual	variable	3,91	Euribor año hipotecario	0,80	+	anual	OROPESA DEL MAR/ORPESA	1207	336	175	24079
4184	24-abr-07	2101	2095 0523 30 8507634928	114.450,00	112.918,26	27/07/2005	27/07/2035	FRANCES	mensual	variable	3,96	Euribor año hipotecario	0,65	+	anual	ARGANDA DEL REY	2299	573	215	39580
4185	24-abr-07	2101	2095 0536 40 8507636047	79.300,00	75.108,48	15/04/2005	15/04/2030	FRANCES	mensual	variable	4,64	Euribor año hipotecario	0,55	+	anual	GANDIA	1529	757	88	59938
4186	24-abr-07	2101	2095 0369 21 8507636091	72.650,00	70.052,14	20/07/2005	20/07/2035	FRANCES	mensual	variable	4,36	Euribor año hipotecario	0,50	+	anual	BILBAO	0	1511	16	51105
4187	24-abr-07	2101	2095 0047 80 8507636163	328.400,00	323.600,18	27/06/2005	05/07/2035	FRANCES	mensual	variable	4,51	Euribor año hipotecario	0,65	+	anual	BILBAO	1475	84	220	5523
4188	24-abr-07	2101	2095 0306 50 8507636767	94.150,00	90.323,09	26/04/2005	26/04/2035	FRANCES	mensual	variable	4,12	Euribor año hipotecario	0,50	+	anual	BARAKALDO	1364	1049	101	45081
4189	24-abr-07	2101	2095 0517 40 8507636807	192.000,00	184.229,92	07/04/2005	07/04/2035	FRANCES	mensual	variable	4,27	Euribor año hipotecario	0,65	+	anual	ALCALA DE HENARES	1799	130	46	2508
4190	24-abr-07	2101	2095 0393 70 8507637002	180.000,00	172.670,73	04/04/2005	10/04/2035	FRANCES	mensual	variable	4,22	Euribor año hipotecario	0,60	+	anual	SANTANDER	2623	50	224	4664
4191	24-abr-07	2101	2095 0246 00 8507637129	72.000,00	69.263,78	16/05/2005	16/05/2035	FRANCES	mensual	variable	3,86	Euribor año hipotecario	0,75	+	anual	BILBO	1518	238	148	14903
4192	24-abr-07	2101	2095 0451 20 8507637190	83.372,04	79.907,38	11/04/2005	11/04/2035	FRANCES	mensual	variable	4,12	Euribor año hipotecario	0,50	+	anual	TORRENTE	2250	243	50	21793
4193	24-abr-07	2101	2095 0027 30 8507637722	89.000,00	87.002,07	26/04/2006	26/04/2031	FRANCES	mensual	variable	4,12	Euribor año hipotecario	0,50	+	anual	BARAKALDO	1364	1049	65	45057
4194	24-abr-07	2101	2095 0540 40 8507638540	197.500,00	194.458,41	15/04/2005	15/04/2035	FRANCES	mensual	variable	4,89	Euribor año hipotecario	0,80	+	anual	MADRID	2153	2153	182	52791
4195	24-abr-07	2101	2095 0544 20 8507639485	128.458,00	123.522,74	08/04/2005	08/04/2035	FRANCES	mensual	variable	4,89	IRPH entidades	0,00	+	anual	TORREVIEJA	2926	1787	214	114827
4196	24-abr-07	2101	2095 0364 10 8507639608	130.000,00	129.340,39	21/04/2005	21/04/2035	FRANCES	mensual	variable	4,84	Euribor año hipotecario	0,75	+	anual	BILBAO	1552	818	133	20602
4197	24-abr-07	2101	2095 0468 11 8507640661	249.420,00	245.092,66	18/04/2005	18/04/2035	FRANCES	mensual	variable	4,22	Euribor año hipotecario	0,60	+	anual	ALCALA DE HENARES	3797	213	204	17772
4198	24-abr-07	2101	2095 0119 90 8507640729	144.000,00	141.604,69	26/04/2005	26/04/2035	FRANCES	mensual	variable	3,51	Euribor año hipotecario	0,60	+	anual	BILBAO	1848	280	212	17765
4199	24-abr-07	2101	2095 0191 00 8507641663	146.100,00	139.334,94	30/06/2005	30/06/2030	FRANCES	mensual	variable	3,82	Euribor año hipotecario	0,60	+	anual	BARAKALDO	1376	1058	223	11518
4200	24-abr-07	2101	2095 0306 50 8507641703	81.100,00	77.680,55	19/04/2005	19/04/2035	FRANCES	mensual	variable	4,12	Euribor año hipotecario	0,50	+	anual	BARAKALDO	1364	1049	179	45133
4201	24-abr-07	2101	2095 0095 51 8507641971	215.000,00	207.518,47	28/06/2005	07/07/2035	FRANCES	mensual	variable	4,51	Euribor año hipotecario	0,65	+	anual	BILBAO	1507	233	118	11972
4202	24-abr-07	2101	2095 0362 50 8507642880	153.000,00	146.854,67	18/04/2005	18/04/2035	FRANCES	mensual	variable	4,69	Euribor año hipotecario	0,60	+	anual	PORTUGALETE	1110	353	158	2/2695
4203	24-abr-07	2101	2095 0520 10 8507643219	270.000,00	266.116,95	19/05/2006	04/06/2036	FRANCES	mensual	variable	4,40	Euribor año hipotecario	0,60	+	anual	COLLADO VILLALBA	2630	513	55	25245
4204	24-abr-07	2101	2095 0063 40 8507643369	89.082,30	85.522,93	26/04/2005	26/04/2035	FRANCES	mensual	variable	3,41	Euribor año hipotecario	0,50	+	anual	BARAKALDO	1364	1049	44	45043
4205	24-abr-07	2101	2095 0393 70 8507643409	120.000,00	115.565,56	25/04/2005	05/05/2035	FRANCES	mensual	variable	3,76	IRPH entidades	0,00	+	anual	SANTANDER	1791	251	69	28849
4206	24-abr-07	2101	2095 0109 10 8507644134	210.000,00	203.394,54	01/09/2005	01/09/2035	FRANCES	mensual	variable	4,66	Euribor año hipotecario	0,60	+	anual	BILBAO	1648	188	38	6829
4207	24-abr-07	2101	2095 0222 80 8507644816	204.344,00	199.006,38	07/06/2005	07/06/2035	FRANCES	mensual	variable	4,40	Euribor año hipotecario	0,60	+	anual	BILBAO	1685	143	170	4382
4208	24-abr-07	2101	2095 0535 10 8507645746	148.000,00	142.022,78	01/04/2005	01/04/2035	FRANCES	mensual	variable	4,27	Euribor año hipotecario	0,65	+	anual	BENIDORM	658	172	122	14953
4209	24-abr-07	2101	2095 0089 60 8507646258	162.000,00	152.668,85	29/04/2005	29/06/2034	FRANCES	mensual	variable	3,61	Euribor año hipotecario	0,70	+	anual	BILBAO	1742	334	56	6628
4210	24-abr-07	2101	2095 0017 60 8507647116	128.000,00	121.049,29	07/04/2005	07/04/2030	FRANCES	mensual	variable	4,17	Euribor año hipotecario	0,55	+	anual	BARAKALDO	1354	1041	175	14305
4211	24-abr-07	2101	2095 0018 01 8507649801	81.000,00	78.176,48	28/06/2005	28/06/2035	FRANCES	mensual	variable	3,87	Euribor año hipotecario	0,65	+	anual	BILBO	2247	1513	96	51317
4212	24-abr-07	2101	2095 0534 50 8507650108	95.000,00	91.413,36	07/04/2005	07/04/2035	FRANCES	mensual	variable	5,09	Euribor año hipotecario	1,00	+	anual	VALENCIA	2778	601	188	42045
4213	24-abr-07	2101	2095 0473 60 8507651344	205.000,00	202.269,62	04/07/2005	04/07/2035	FRANCES	mensual	variable	4,16	Euribor año hipotecario	0,85	+	anual	COSLADA	1151	468	38	5319
4214	24-abr-07	2101	2095 0097 41 8507651861	225.380,00	217.948,56	11/07/2005	11/07/2035	FRANCES	mensual	variable	4,31	Euribor año hipotecario	1,00	+	anual	BILBAO	1306	429	45	12234
4215	24-abr-07	2101	2095 0100 00 8507652557	91.000,00	87.803,13	27/06/2005	27/06/2035	FRANCES	mensual	variable	3,82	Euribor año hipotecario	0,60	+	anual	BILBAO	0	1511	86	51133
4216	24-abr-07	2101	2095 0119 90 8507652728	157.000,00	157.000,00	03/05/2005	03/05/2035	FRANCES	mensual	variable	4,37	Euribor año hipotecario	0,65	+	anual	BARAKALDO	1168	277	34	6015
4217	24-abr-07	2101	2095 0502 40 8507653695	63.000,00	58.460,63	15/04/2005	15/04/2025	FRANCES	mensual	variable	4,79	Euribor año hipotecario	0,70	+	anual	MASSAMAGRELL	2175	278	127	7146
4218	24-abr-07	2101	2095 0061 50 8507653911	200.000,00	192.307,66	10/05/2005	10/05/2035	FRANCES	mensual	variable	3,76	Euribor año hipotecario	0,65	+	anual	PORTUGALETE	1394	86	21	4/2390
4219	24-abr-07	2101	2095 0056 00 8507653945	165.300,00	159.245,51	05/05/2005	10/05/2035	FRANCES	mensual	variable	4,11	Euribor año hipotecario	1,00	+	anual	PORTUGALETE	1028	81	46	4383
4220	24-abr-07	2101	2095 0506 20 8507655275	180.000,00	177.228,00	18/04/2005	18/04/2035	FRANCES	mensual	variable	4,89	Euribor año hipotecario	0,80	+	anual	FUENLABRADA	1271	213	98	25526
4221	24-abr-07	2101	2095 0451 20 8507655674	95.000,00	87.987,99	07/04/2005	07/04/2025	FRANCES	mensual	variable	4,12	Euribor año hipotecario	0,50	+	anual	VALENCIA	1852	384	125	4469
4222	24-abr-07	2101	2095 0306 50 8507656074	137.500,00	132.396,38	25/05/2005	05/06/2035	FRANCES	mensual	variable	3,72	Euribor año hipotecario	0,50	+	anual	BARAKALDO	1391	1073	201	14509
4223	24-abr-07	2101	2095 0445 30 8507656304	151.500,00	145.650,89	19/04/2005	19/04/2035	FRANCES	mensual	variable	5,09	IRPH entidades	0,20	+	anual	FUENGIROLA	1555	925	186	9767
4224	24-abr-07	2101	2095 0538 30 8507656488	162.500,00	158.013,98	08/04/2005	08/04/2035	FRANCES	mensual	variable	4,69	Euribor año hipotecario	0,60	+	anual	CIUDAD REAL	1914	1110	180	57438
4225	24-abr-07	2101	2095 0520 10 8507656532	189.300,00	181.953,73	20/04/2005	05/05/2035	FRANCES	mensual	variable	4,42	Euribor año hipotecario	0,70	+	anual	COLMENAR VIEJO	944	59	11	2789
4226	24-abr-07	2101	2095 0504 30 8507656570	168.300,00	161.515,54	19/04/2005	19/04/2035	FRANCES	mensual	variable	4,37	Euribor año hipotecario	0,75	+	anual	FUENLABRADA	1124	60	78	9234
4227	24-abr-07	2101	2095 0243 70 8507656718	174.000,00	167.158,91	27/04/2005	27/04/2035	FRANCES	mensual	variable	3,46	Euribor año hipotecario	0,55	+	anual	BILBAO	2190	730	180	359/A
4228	24-abr-07	2101	2095 0037 00 8507656950	106.000,00	101.793,56	01/04/2005	05/04/2035	FRANCES	mensual	variable	4,84	Euribor año hipotecario	0,75	+	anual	BILBO	0	116	15	6115
4229	24-abr-07	2101	2095 0023 50 8507657707	189.320,00	185.660,45	26/04/2005	05/05/2035	FRANCES	mensual	variable	3,96	Euribor año hipotecario	0,65	+	anual	DURANGO	1931	427	164	25298

NIHIL PRIUS FIDE · COLEGIOS NOTARIALES DE ESPAÑA · PROTOCOLO · CANARIAS

Auto numérico	Fecha Información	Entidad	Certificado de Transmisión de Hipoteca	Importe Inicial	Saldo Vivo	Fecha Formalizacion	Fecha Finalizacion	Tipo Amortizacion	Frecuencia Cobro	Interes f/v	Tipo Interes Actual	Indice de referencia	Margen s/Indice	Margen +/-	Frecuencia Rev Tipo	Registro Propiedad	Tomo	Libro	Folio	Finca
4230	24-abr-07	2101	2095 0504 30 8507658409	192.000,00	188.713,01	25/04/2005	25/04/2035	FRANCES	mensual	variable	4,22	Euribor año hipotecario	0,60	+	anual	LEGANES	1017	175	92	583
4231	24-abr-07	2101	2095 0383 10 8507659854	150.600,00	148.805,09	22/07/2005	08/08/2035	FRANCES	mensual	variable	4,82	Euribor año hipotecario	0,90	+	anual	DURANGO	1678	27	54	504
4232	24-abr-07	2101	2095 0028 80 8507662466	221.600,00	213.451,42	20/06/2005	20/06/2035	FRANCES	mensual	variable	3,72	Euribor año hipotecario	0,50	+	anual	BILBAO	243	551	223	11567
4233	24-abr-07	2101	2095 0055 60 8507662559	150.253,00	144.231,83	21/04/2005	21/04/2035	FRANCES	mensual	variable	4,89	IRPH entidades	0,00	+	anual	GERNIKA-LUMO	920	197	11	6599
4234	24-abr-07	2101	2095 0086 21 8507663271	65.000,00	62.356,35	21/04/2005	21/04/2035	FRANCES	mensual	variable	4,69	Euribor año hipotecario	0,60	+	anual	PORTUGALETE	1234	408	130	23004
4235	24-abr-07	2101	2095 0421 00 8507664235	145.348,80	133.772,96	22/04/2005	22/04/2033	FRANCES	mensual	variable	4,69	Euribor año hipotecario	0,60	+	anual	ZARAGOZA	2916	1452	19	64249
4236	24-abr-07	2101	2095 0389 70 8507664254	141.237,00	135.665,44	10/05/2005	10/05/2035	FRANCES	mensual	variable	4,32	Euribor año hipotecario	0,80	+	anual	TORRELAVEGA	1468	358	61	41442
4237	24-abr-07	2101	2095 0527 10 8507664537	210.000,00	204.389,50	18/04/2005	05/05/2035	FRANCES	mensual	variable	4,47	Euribor año hipotecario	0,75	+	anual	VALDEMORO	799	218	225	14350
4238	24-abr-07	2101	2095 0473 60 8507665866	210.000,00	206.311,26	18/04/2005	18/04/2035	FRANCES	mensual	variable	4,22	Euribor año hipotecario	0,60	+	anual	TORREJON DE ARDOZ	3694	920	77	59218
4239	24-abr-07	2101	2095 0329 30 8507666808	233.100,00	231.528,70	13/05/2005	13/05/2035	FRANCES	mensual	variable	3,71	Euribor año hipotecario	0,60	+	anual	BILBO	947	209	123	2334
4240	24-abr-07	2101	2095 0186 60 8507667162	202.800,00	195.897,47	23/06/2005	06/07/2035	FRANCES	mensual	variable	4,06	Euribor año hipotecario	0,75	+	anual	SANTURTZI	1021	365	136	25843
4241	24-abr-07	2101	2095 0150 70 8507668824	120.000,00	85.784,24	22/04/2005	22/09/2028	FRANCES	mensual	variable	4,12	Euribor año hipotecario	0,50	+	anual	DURANGO	1909	66	56	3750
4242	24-abr-07	2101	2095 0536 40 8507669096	178.900,00	172.251,80	05/05/2005	05/05/2035	FRANCES	mensual	variable	3,86	Euribor año hipotecario	0,75	+	anual	GANDIA	1844	1072	79	80751
4243	24-abr-07	2101	2095 0119 90 8507669271	127.000,00	123.384,68	03/05/2005	03/05/2030	FRANCES	mensual	variable	3,86	Euribor año hipotecario	0,75	+	anual	BILBAO	1891	431	161	9308/A
4244	24-abr-07	2101	2095 0535 10 8507669404	238.000,00	229.613,89	07/07/2005	07/07/2035	FRANCES	mensual	variable	4,36	Euribor año hipotecario	0,50	+	anual	ALTEA	1160	181	220	16581
4245	24-abr-07	2101	2095 0525 20 8507669573	270.000,00	259.364,33	27/04/2005	27/04/2035	FRANCES	mensual	variable	4,22	Euribor año hipotecario	0,60	+	anual	TOLEDO	1426	80	64	3569
4246	24-abr-07	2101	2095 0355 71 8507670481	258.200,00	248.684,22	26/05/2005	26/05/2035	FRANCES	mensual	variable	3,76	Euribor año hipotecario	0,65	+	anual	CASTRO-URDIALES	411	326	189	32415
4247	24-abr-07	2101	2095 0094 00 8507670591	156.200,00	150.504,87	20/04/2005	10/05/2035	FRANCES	mensual	variable	4,11	Euribor año hipotecario	1,00	+	anual	SANTURTZI	1233	577	188	11764
4248	24-abr-07	2101	2095 0370 90 8507671274	339.000,00	333.438,49	24/06/2005	24/06/2035	FRANCES	mensual	variable	4,30	Euribor año hipotecario	0,50	+	anual	BILBAO	1675	327	26	16288
4249	24-abr-07	2101	2095 0528 60 8507672303	200.000,00	192.186,25	22/04/2005	22/04/2035	FRANCES	mensual	variable	4,89	IRPH entidades	0,00	+	anual	PARLA	627	127	154	5911
4250	24-abr-07	2101	2095 0015 70 8507672814	103.000,00	99.299,46	26/06/2005	26/06/2035	FRANCES	mensual	variable	4,45	Euribor año hipotecario	0,65	+	anual	BILBO	0	1512	116	51235
4251	24-abr-07	2101	2095 0049 70 8507673330	120.200,00	117.344,19	22/04/2005	05/05/2035	FRANCES	mensual	variable	4,22	Euribor año hipotecario	0,50	+	anual	DURANGO	1909	66	74	3756
4252	24-abr-07	2101	2095 0049 70 8507673685	120.200,00	117.344,19	22/04/2005	05/05/2035	FRANCES	mensual	variable	4,22	Euribor año hipotecario	0,50	+	anual	DURANGO	1909	66	80	3758
4253	24-abr-07	2101	2095 0049 70 8507673818	120.200,00	117.424,20	22/04/2005	05/05/2035	FRANCES	mensual	variable	4,32	Euribor año hipotecario	0,60	+	anual	DURANGO	1909	66	71	3755
4254	24-abr-07	2101	2095 0049 70 8507674009	120.200,00	117.424,20	22/04/2005	05/05/2035	FRANCES	mensual	variable	4,32	Euribor año hipotecario	0,60	+	anual	DURANGO	1909	66	59	3751
4255	24-abr-07	2101	2095 0049 70 8507674260	112.700,00	105.014,76	22/04/2005	05/09/2033	FRANCES	mensual	variable	4,40	Euribor año hipotecario	0,60	+	anual	DURANGO	1909	66	53	3749
4256	24-abr-07	2101	2095 0050 31 8507674321	137.500,00	132.282,37	07/06/2005	07/06/2035	FRANCES	mensual	variable	4,32	Euribor año hipotecario	0,60	+	anual	MARKINA	816	7	5	214
4257	24-abr-07	2101	2095 0049 70 8507674412	120.000,00	117.228,83	22/04/2005	05/05/2035	FRANCES	mensual	variable	4,32	Euribor año hipotecario	0,60	+	anual	DURANGO	1909	66	65	3753
4258	24-abr-07	2101	2095 0000 70 8507674427	390.000,00	376.391,44	14/07/2005	14/07/2035	FRANCES	mensual	variable	3,91	Euribor año hipotecario	0,60	+	anual	BILBAO	1535	471	8	26506/A
4259	24-abr-07	2101	2095 0049 70 8507674446	102.000,00	96.589,06	22/04/2005	05/05/2030	FRANCES	mensual	variable	4,22	Euribor año hipotecario	0,50	+	anual	DURANGO	1909	66	62	3752
4260	24-abr-07	2101	2095 0320 20 8507676137	190.000,00	159.915,21	16/06/2005	16/06/2035	FRANCES	mensual	variable	4,30	Euribor año hipotecario	0,50	+	anual	GERNIKA-LUMO	1327	302	50	3091
4261	24-abr-07	2101	2095 0061 50 8507677456	100.000,00	96.119,48	12/05/2005	12/05/2035	FRANCES	mensual	variable	3,76	IRPH entidades	0,00	+	anual	BARAKALDO	1364	1049	191	45141
4262	24-abr-07	2101	2095 0050 30 8507677772	172.480,00	165.827,47	07/06/2005	07/06/2035	FRANCES	mensual	variable	4,30	Euribor año hipotecario	0,50	+	anual	MARKINA XEMEIN	816	7	13	216
4263	24-abr-07	2101	2095 0373 20 8507678630	140.000,00	134.353,33	22/04/2005	22/04/2035	FRANCES	mensual	variable	4,69	Euribor año hipotecario	0,60	+	anual	LAREDO	1030	149	25	8552
4264	24-abr-07	2101	2095 0501 11 8507679241	250.500,00	242.771,83	28/04/2005	02/05/2040	FRANCES	mensual	variable	4,32	Euribor año hipotecario	0,60	+	anual	TORREJON DE ARDOZ	3659	898	34	52857
4265	24-abr-07	2101	2095 0505 80 8507680648	200.000,00	192.739,04	31/05/2005	31/05/2035	FRANCES	mensual	variable	3,71	Euribor año hipotecario	0,60	+	anual	ALCORCON	1019	283	120	2488
4266	24-abr-07	2101	2095 0521 40 8507681179	186.000,00	183.058,90	28/04/2005	28/04/2035	FRANCES	mensual	variable	3,61	Euribor año hipotecario	0,70	+	anual	NAVALCARNERO	1120	97	203	4934
4267	24-abr-07	2101	2095 0022 00 8507681637	186.000,00	179.585,53	08/06/2005	08/06/2035	FRANCES	mensual	variable	4,22	Euribor año hipotecario	1,00	+	anual	PORTUGALETE	1322	445	211	12075/B
4268	24-abr-07	2101	2095 0369 20 8507682440	154.000,00	148.623,36	16/06/2005	07/07/2035	FRANCES	mensual	variable	4,46	Euribor año hipotecario	0,60	+	anual	BILBAO	1843	1109	192	11094
4269	24-abr-07	2101	2095 0338 61 8507684171	156.000,00	150.060,69	10/05/2005	10/05/2035	FRANCES	mensual	variable	3,66	Euribor año hipotecario	0,55	+	anual	MADRID	1833	489	68	7346
4270	24-abr-07	2101	2095 0522 90 8507684262	192.000,00	187.252,15	31/05/2005	02/06/2035	FRANCES	mensual	variable	3,82	Euribor año hipotecario	0,60	+	anual	SAN LORENZO DE EL ESCORIAL	3460	72	198	3814
4271	24-abr-07	2101	2095 0225 10 8507684598	78.000,00	73.975,28	04/05/2005	04/05/2030	FRANCES	mensual	variable	3,61	Euribor año hipotecario	0,50	+	anual	BARAKALDO	1364	1049	20	45027
4272	24-abr-07	2101	2095 0233 10 8507685188	205.600,00	198.035,97	12/05/2005	10/06/2035	FRANCES	mensual	variable	4,50	Euribor año hipotecario	0,70	+	anual	CASTRO URDIALES	718	610	116	49829
4273	24-abr-07	2101	2095 0113 10 8507685232	270.000,00	252.287,58	28/04/2005	28/04/2035	FRANCES	mensual	variable	3,41	Euribor año hipotecario	0,50	+	anual	BILBAO	1608	544	26	28896
4274	24-abr-07	2101	2095 0500 50 8507686293	90.000,00	79.803,63	04/05/2005	04/05/2035	FRANCES	mensual	variable	4,52	Euribor año hipotecario	0,60	+	anual	TORREJON DE ARDOZ	3797	101	68	5786
4275	24-abr-07	2101	2095 0077 10 8507686538	186.000,00	179.025,83	18/05/2005	18/05/2035	FRANCES	mensual	variable	3,86	Euribor año hipotecario	0,75	+	anual	DURANGO	1803	52	149	669
4276	24-abr-07	2101	2095 0043 10 8507688419	182.000,00	139.562,17	28/04/2005	28/04/2035	FRANCES	mensual	variable	3,76	Euribor año hipotecario	0,85	+	anual	GERNIKA-LUMO	1334	243	80	6802
4277	24-abr-07	2101	2095 0055 60 8507688818	159.270,00	153.758,29	27/06/2005	05/07/2035	FRANCES	mensual	variable	3,96	Euribor año hipotecario	0,65	+	anual	GERNIKA-LUMO	1340	304	47	4346
4278	24-abr-07	2101	2095 0543 80 8507689085	126.213,00	121.362,02	21/04/2005	05/05/2035	FRANCES	mensual	variable	3,71	Euribor año hipotecario	0,60	+	anual	SANTANDER	2550	930	48	17087
4279	24-abr-07	2101	2095 0479 30 8507689408	259.500,00	249.625,95	07/06/2005	07/06/2035	FRANCES	mensual	variable	4,35	Euribor año hipotecario	0,55	+	anual	ARGANDA DEL REY	2244	536	166	37838
4280	24-abr-07	2101	2095 0532 60 8507689693	183.000,00	179.994,32	28/04/2005	28/04/2035	FRANCES	mensual	variable	4,37	Euribor año hipotecario	0,75	+	anual	ZARAGOZA	4482	364	40	19355
4281	24-abr-07	2101	2095 0031 30 8507690348	82.989,20	79.741,54	04/05/2005	04/05/2035	FRANCES	mensual	variable	3,66	Euribor año hipotecario	0,55	+	anual	DURANGO	1929	87	129	6822
4282	24-abr-07	2101	2095 0081 10 8507690616	240.400,00	236.912,84	05/05/2005	05/05/2035	FRANCES	mensual	variable	3,91	Euribor año hipotecario	0,60	+	anual	BILBAO	1541	58	215	1794
4283	24-abr-07	2101	2095 0529 01 8507691041	415.000,00	401.360,93	17/08/2005	17/08/2035	FRANCES	mensual	variable	4,57	Euribor año hipotecario	0,65	+	anual	NAVALCARNERO	1298	203	25	6763
4284	24-abr-07	2101	2095 0525 21 8507691611	343.000,00	293.635,55	04/05/2005	04/05/2035	FRANCES	mensual	variable	4,27	Euribor año hipotecario	0,55	+	anual	TOLEDO	1230	722	8	32983
4285	24-abr-07	2101	2095 0063 40 8507691979	204.000,00	196.142,92	13/06/2005	13/06/2035	FRANCES	mensual	variable	4,30	Euribor año hipotecario	0,50	+	anual	SANTURTZI	1306	650	45	34433
4286	24-abr-07	2101	2095 0505 80 8507692248	224.900,00	221.858,50	24/05/2005	24/05/2035	FRANCES	mensual	variable	3,91	Euribor año hipotecario	0,80	+	anual	NAVALCARNERO	1438	138	200	4622
4287	24-abr-07	2101	2095 0240 30 8507692520	119.800,00	115.111,86	04/05/2005	04/05/2035	FRANCES	mensual	variable	3,66	Euribor año hipotecario	0,55	+	anual	DURANGO	1929	87	215	6855
4288	24-abr-07	2101	2095 0305 00 8507693163	186.000,00	180.540,99	27/09/2005	27/09/2035	FRANCES	mensual	variable	4,61	Euribor año hipotecario	0,75	+	anual	SANTURTZI	1268	612	96	16094/A
4289	24-abr-07	2101	2095 0448 70 8507693260	90.000,00	86.590,68	26/04/2005	26/04/2035	FRANCES	mensual	variable	3,66	Euribor año hipotecario	0,75	+	anual	MONCADA	1917	52	161	2481
4290	24-abr-07	2101	2095 0221 30 8507695156	420.700,00	405.752,81	05/07/2005	05/07/2035	FRANCES	mensual	variable	4,36	Euribor año hipotecario	0,50	+	anual	BILBAO	1429	651	98	41554
4291	24-abr-07	2101	2095 0031 30 8507695175	102.650,00	99.821,04	04/05/2005	04/05/2035	FRANCES	mensual	variable	3,66	Euribor año hipotecario	0,55	+	anual	DURANGO	1943	88	54	6879
4292	24-abr-07	2101	2095 0036 60 8507695920	180.000,00	173.428,17	09/06/2005	09/06/2035	FRANCES	mensual	variable	3,82	Euribor año hipotecario	0,60	+	anual	DURANGO	1927	126	70	8012
4293	24-abr-07	2101	2095 0039 10 8507695969	145.000,00	139.601,49	25/05/2005	25/05/2035	FRANCES	mensual	variable	4,47	Euribor año hipotecario	0,75	+	anual	BILBAO	1763	346	107	18651
4294	24-abr-07	2101	2095 0470 20 8507696052	182.300,00	171.685,80	05/05/2005	02/01/2041	FRANCES	mensual	variable	4,36	Euribor año hipotecario	0,50	+	anual	MADRID	2224	543	2	26803
4295	24-abr-07	2101	2095 0064 90 8507696276	90.000,00	87.092,23	19/07/2005	11/08/2035	FRANCES	mensual	variable	4,72	Euribor año hipotecario	0,80	+	anual	PORTUGALETE	1449	185	8	6435
4296	24-abr-07	2101	2095 0285 50 8507696812	165.000,00	162.379,26	11/05/2005	10/06/2035	FRANCES	mensual	variable	3,85	IRPH entidades	0,00	+	anual	SANTO?A	1766	113	207	10390
4297	24-abr-07	2101	2095 0018 00 8507696981	176.000,00	151.012,14	23/05/2005	23/05/2035	FRANCES	mensual	variable	3,81	Euribor año hipotecario	0,70	+	anual	BILBAO	1567	833	101	21904
4298	24-abr-07	2101	2095 0534 50 8507698064	160.000,00	143.654,49	22/04/2005	22/04/2035	FRANCES	mensual	variable	4,32	Euribor año hipotecario	0,70	+	anual	JAVEA	1299	194	203	20302
4299	24-abr-07	2101	2095 0355 70 8507698273	57.909,00	56.301,34	03/11/2005	03/11/2035	FRANCES	mensual	variable	4,67	Euribor año hipotecario	0,95	+	anual	BARAKALDO	1392	1074	62	41065/A
4300	24-abr-07	2101	2095 0031 30 8507700469	119.800,00	119.119,73	04/05/2005	10/05/2035	FRANCES	mensual	variable	3,66	Euribor año hipotecario	0,55	+	anual	DURANGO	1929	87	156	6831
4301	24-abr-07	2101	2095 0087 70 8507700834	163.500,00	149.050,35	19/05/2005	05/06/2035	FRANCES	mensual	variable	3,82	Euribor año hipotecario	0,60	+	anual	BARAKALDO	917	221	120	5231
4302	24-abr-07	2101	2095 0352 30 8507701555	199.000,00	196.157,94	24/06/2005	05/07/2035	FRANCES	mensual	variable	3,91	Euribor año hipotecario	0,60	+	anual	BILBAO	1993	1939	64	55731/DU
4303	24-abr-07	2101	2095 0456 50 8507702014	220.000,00	214.379,58	09/12/2005	09/12/2035	FRANCES	mensual	variable	3,82	Euribor año hipotecario	0,60	+	anual	SAN FERNANDO DE HENARES	1344	452	45	4070
4304	24-abr-07	2101	2095 0444 90 8507702369	137.000,00	132.078,94	17/05/2005	17/05/2035	FRANCES	mensual	variable	4,01	IRPH entidades	0,25	+	anual	DENIA	230	230	192	12640
4305	24-abr-07	2101	2095 0314 30 8507703567	198.800,00	187.342,79	03/05/2005	03/05/2031	FRANCES	mensual	variable	3,71	Euribor año hipotecario	0,60	+	anual	GERNIKA-LUMO	476	103	13	9719
4306	24-abr-07	2101	2095 0246 00 8507704030	139.900,00	136.559,06	04/01/2006	04/01/2036	FRANCES	mensual	variable	4,41	Euribor año hipotecario	0,55	+	anual	BILBAO	1193	1253	158	25192/A
4307	24-abr-07	2101	2095 0505 80 8507704727	138.200,00	138.204,04	06/05/2005	06/05/2035	FRANCES	mensual	variable	3,81	Euribor año hipotecario	0,70	+	anual	ALCORCON	1686	950	45	59850
4308	24-abr-07	2101	2095 0095 50 8507705885	145.000,00	138.379,33	28/04/2005	28/04/2032	FRANCES	mensual	variable	4,37	Euribor año hipotecario	0,75	+	anual	BILBO	1787	359	77	13584
4309	24-abr-07	2101	2095 0537 90 8507705983	220.500,00	217.437,54	11/05/2005	11/05/2035	FRANCES	mensual	variable	3,96	Euribor año hipotecario	0,85	+	anual	VALDEMORO	1016	304	174	20595
4310	24-abr-07	2101	2095 0370 90 8507707293	135.000,00	129.965,84	25/05/2005	05/06/2035	FRANCES	mensual	variable	3,72	Euribor año hipotecario	0,50	+	anual	SANTURTZI	1305	649	141	34303
4311	24-abr-07	2101	2095 0031 31 8507707981	119.800,00	115.111,86	04/05/2005	04/05/2035	FRANCES	mensual	variable	3,66	Euribor año hipotecario	0,55	+	anual	DURANGO	1943	88	87	6890
4312	24-abr-07	2101	2095 0005 10 8507709457	187.700,00	180.480,66	13/05/2005	13/05/2035	FRANCES	mensual	variable	3,76	Euribor año hipotecario	0,65	+	anual	CASTRO-URDIALES	654	549	27	44648

Auto numérico	Fecha Informacion	Entidad	Certificado de Transmisión de Hipoteca	Importe Inicial	Saldo Vivo	Fecha Formalizacion	Fecha Finalizacion	Tipo Amortizacion	Frecuencia Cobro	Interes f/v	Tipo Interes Actual	Indice de referencia	Margen s/Indice	Margen +/-	Frecuencia Rev Tipo	Registro Propiedad	Tomo	Libro	Folio	Finca
4313	24-abr-07	2101	2095 0326 10 8507709476	382.000,00	375.433,69	19/05/2005	22/05/2035	FRANCES	mensual	variable	4,32	Euribor año hipotecario	0,60	+	anual	BILBO	0	436	155	24631
4314	24-abr-07	2101	2095 0094 00 8507710397	182.000,00	170.321,38	07/09/2005	07/03/2034	FRANCES	mensual	variable	4,19	Euribor año hipotecario	0,65	+	anual	SANTURTZI	1308	652	182	8014
4315	24-abr-07	2101	2095 0191 00 8507710534	198.333,99	184.726,66	27/05/2005	27/01/2034	FRANCES	mensual	variable	3,61	Euribor año hipotecario	0,50	+	anual	DURANGO	1938	269	133	16111
4316	24-abr-07	2101	2095 0307 11 8507711071	366.620,00	364.376,70	30/05/2005	30/05/2035	FRANCES	mensual	variable	3,71	Euribor año hipotecario	0,60	+	anual	BILBO	0	208	76	11530
4317	24-abr-07	2101	2095 0093 60 8507711236	181.222,00	174.404,27	17/05/2005	05/06/2035	FRANCES	mensual	variable	4,35	Euribor año hipotecario	0,55	+	anual	BILBAO	1475	224	27	1607
4318	24-abr-07	2101	2095 0317 71 8507711261	113.697,00	109.274,31	12/05/2005	12/05/2035	FRANCES	mensual	variable	3,61	Euribor año hipotecario	0,50	+	anual	BARAKALDO	1364	1049	146	45111
4319	24-abr-07	2101	2095 0445 30 8507711407	310.000,00	298.655,19	27/05/2005	05/06/2035	FRANCES	mensual	variable	3,92	Euribor año hipotecario	0,70	+	anual	MIJAS	1946	1150	69	22599/A
4320	24-abr-07	2101	2095 0001 10 8507711616	230.000,00	221.826,81	28/06/2005	28/06/2035	FRANCES	mensual	variable	4,40	Euribor año hipotecario	0,60	+	anual	MADRID	1564	167	166	9534
4321	24-abr-07	2101	2095 0509 60 8507712185	200.000,00	192.481,34	29/04/2005	05/05/2035	FRANCES	mensual	variable	3,71	Euribor año hipotecario	0,60	+	anual	ZARAGOZA	2784	1343	149	59913
4322	24-abr-07	2101	2095 0181 30 8507713214	73.000,00	70.194,24	19/05/2005	19/05/2035	FRANCES	mensual	variable	3,71	Euribor año hipotecario	0,60	+	anual	BARAKALDO	1353	1040	129	38975/A
4323	24-abr-07	2101	2095 0530 70 8507713364	369.200,00	347.181,02	17/05/2005	17/03/2033	FRANCES	mensual	variable	4,42	Euribor año hipotecario	0,70	+	anual	ROZAS DE MADRID (LAS)	2848	855	72	33095
4324	24-abr-07	2101	2095 0109 10 8507713949	36.000,00	32.503,91	19/05/2005	19/05/2020	FRANCES	mensual	variable	4,95	IRPH entidades	0,50	+	anual	VILLARCAYO	2134	41	174	2435
4325	24-abr-07	2101	2095 0090 20 8507714241	84.000,00	80.812,20	04/05/2005	04/05/2035	FRANCES	mensual	variable	3,76	Euribor año hipotecario	0,65	+	anual	PORTUGALETE	1011	138	44	11961
4326	24-abr-07	2101	2095 0114 60 8507714300	59.000,00	57.124,26	22/07/2005	05/08/2035	FRANCES	mensual	variable	4,25	Euribor año hipotecario	0,85	+	anual	BILBAO	1592	528	118	3278
4327	24-abr-07	2101	2095 0212 00 8507714412	204.400,00	196.473,59	20/05/2005	20/05/2035	FRANCES	mensual	variable	3,71	Euribor año hipotecario	0,60	+	anual	BARAKALDO	1132	857	170	20560/A
4328	24-abr-07	2101	2095 0506 21 8507714471	144.000,00	141.692,30	27/05/2005	27/05/2035	FRANCES	mensual	variable	4,47	Euribor año hipotecario	0,75	+	anual	MADRID	1640	654	197	37882
4329	24-abr-07	2101	2095 0119 90 8507714499	210.350,00	202.638,60	25/05/2005	25/05/2035	FRANCES	mensual	variable	4,82	Euribor año hipotecario	0,90	+	anual	BILBAO	1417	79	106	5182
4330	24-abr-07	2101	2095 0522 90 8507714539	372.000,00	366.702,96	16/06/2005	16/06/2035	FRANCES	mensual	variable	3,82	Euribor año hipotecario	0,60	+	anual	MADRID	1044	194	205	6953
4331	24-abr-07	2101	2095 0527 10 8507714657	200.000,00	192.224,87	12/05/2005	12/05/2035	FRANCES	mensual	variable	4,37	Euribor año hipotecario	0,65	+	anual	VALDEMORO	1442	503	20	19916
4332	24-abr-07	2101	2095 0233 10 8507715167	150.250,00	144.689,44	03/05/2005	01/06/2035	FRANCES	mensual	variable	4,45	Euribor año hipotecario	0,65	+	anual	BILBAO	0	1459	87	2968
4333	24-abr-07	2101	2095 0028 80 8507715186	293.600,00	282.880,65	07/06/2005	07/06/2035	FRANCES	mensual	variable	3,82	Euribor año hipotecario	0,60	+	anual	BILBO	1	550	181	24886
4334	24-abr-07	2101	2095 0589 40 8507715190	209.120,00	200.803,08	05/05/2005	05/05/2035	FRANCES	mensual	variable	4,27	Euribor año hipotecario	0,55	+	anual	ALICANTE	2988	709	123	35113
4335	24-abr-07	2101	2095 0369 21 8507715971	118.600,00	113.992,59	29/04/2005	29/04/2035	FRANCES	mensual	variable	3,56	Euribor año hipotecario	0,65	+	anual	BILBAO	2646	1186	86	17536-B
4336	24-abr-07	2101	2095 0444 90 8507719459	108.000,00	103.978,28	03/05/2005	05/05/2035	FRANCES	mensual	variable	4,01	IRPH entidades	0,25	+	anual	DENIA	216	216	171	11777
4337	24-abr-07	2101	2095 0036 81 8507719771	122.000,00	117.212,10	11/05/2005	11/05/2035	FRANCES	mensual	variable	3,61	Euribor año hipotecario	0,50	+	anual	DURANGO	1130	231	1	15887
4338	24-abr-07	2101	2095 0016 11 8507719811	224.000,00	215.637,25	01/06/2005	01/06/2035	FRANCES	mensual	variable	3,77	Euribor año hipotecario	0,55	+	anual	GERNIKA	653	8	156	309
4339	24-abr-07	2101	2095 0516 10 8507719881	226.500,00	223.038,50	29/04/2005	29/04/2035	FRANCES	mensual	variable	4,47	Euribor año hipotecario	0,85	+	anual	ZARAGOZA	4243	73	190	4762
4340	24-abr-07	2101	2095 0521 40 8507720141	226.000,00	222.732,62	03/06/2005	03/06/2035	FRANCES	mensual	variable	3,82	Euribor año hipotecario	0,60	+	anual	MOSTOLES	1530	369	40	23841
4341	24-abr-07	2101	2095 0476 10 8507720175	197.800,00	194.687,02	12/05/2005	12/05/2035	FRANCES	mensual	variable	4,47	Euribor año hipotecario	0,75	+	anual	MADRID	936	45	45	21170
4342	24-abr-07	2101	2095 0376 60 8507720730	204.000,00	197.203,06	28/07/2005	10/08/2035	FRANCES	mensual	variable	4,00	Euribor año hipotecario	0,60	+	anual	PORTUGALETE	1080	338	71	3044
4343	24-abr-07	2101	2095 0009 80 8507721067	297.700,00	287.064,35	31/05/2005	31/05/2035	FRANCES	mensual	variable	4,72	Euribor año hipotecario	1,00	+	anual	SANTO?A	1744	73	171	9901
4344	24-abr-07	2101	2095 0280 20 8507721700	80.000,00	76.936,86	17/05/2005	17/05/2035	FRANCES	mensual	variable	3,76	Euribor año hipotecario	0,65	+	anual	BILBO	0	198	54	10978
4345	24-abr-07	2101	2095 0088 10 8507721977	250.960,00	238.551,92	23/05/2005	31/05/2030	FRANCES	mensual	variable	3,61	Euribor año hipotecario	0,50	+	anual	BILBO	1813	208	85	11533
4346	24-abr-07	2101	2095 0539 80 8507723896	360.000,00	346.658,94	20/06/2005	20/06/2035	FRANCES	mensual	variable	4,40	Euribor año hipotecario	0,60	+	anual	MADRID	1307	368	166	24530
4347	24-abr-07	2101	2095 0334 80 8507724049	295.000,00	284.418,07	20/05/2005	02/06/2035	FRANCES	mensual	variable	3,87	Euribor año hipotecario	0,65	+	anual	LAS ROZAS DE MADRID	2879	886	95	50180
4348	24-abr-07	2101	2095 0087 70 8507724490	96.000,00	89.682,70	27/05/2005	27/05/2025	FRANCES	mensual	variable	3,86	Euribor año hipotecario	0,75	+	anual	PORTUGALETE	1370	171	187	3/4803
4349	24-abr-07	2101	2095 0162 30 8507725188	96.000,00	92.591,50	10/06/2005	30/06/2035	FRANCES	mensual	variable	3,72	Euribor año hipotecario	0,50	+	anual	RAMALES DE LA VICTORIA	423	168	87	10234
4350	24-abr-07	2101	2095 0355 70 8507726202	54.141,00	52.250,20	28/06/2005	28/06/2035	FRANCES	mensual	variable	3,82	Euribor año hipotecario	0,60	+	anual	BILBO	1676	612	193	30556
4351	24-abr-07	2101	2095 0193 10 8507726747	450.760,00	337.476,28	21/07/2005	21/07/2035	FRANCES	mensual	variable	4,36	Euribor año hipotecario	0,50	+	anual	PORTUGALETE	1445	94	175	4/4373
4352	24-abr-07	2101	2095 0370 90 8507726878	128.399,00	123.995,86	28/07/2005	28/07/2035	FRANCES	mensual	variable	4,46	Euribor año hipotecario	0,60	+	anual	0BILBAO	2729	1269	197	14249-A
4353	24-abr-07	2101	2095 0027 31 8507727421	204.100,00	198.493,18	27/06/2005	27/06/2040	FRANCES	mensual	variable	3,82	Euribor año hipotecario	0,60	+	anual	BARAKALDO	1397	1077	185	16518
4354	24-abr-07	2101	2095 0046 30 8507727717	125.276,00	120.718,34	13/05/2005	05/06/2035	FRANCES	mensual	variable	3,87	Euribor año hipotecario	0,65	+	anual	BILBAO	1864	49	164	2755
4355	24-abr-07	2101	2095 0158 30 8507727867	122.000,00	118.130,48	20/06/2005	20/06/2030	FRANCES	mensual	variable	3,87	Euribor año hipotecario	0,65	+	anual	SANTO?A	1758	135	179	17043
4356	24-abr-07	2101	2095 0014 21 8507727951	210.000,00	202.233,13	03/06/2005	03/06/2035	FRANCES	mensual	variable	3,77	Euribor año hipotecario	0,55	+	anual	BARAKALDO	1028	775	208	30487/A
4357	24-abr-07	2101	2095 0094 00 8507728233	291.000,00	221.900,79	01/06/2005	01/06/2035	FRANCES	mensual	variable	3,77	Euribor año hipotecario	0,55	+	anual	BILBAO	1553	93	75	6543
4358	24-abr-07	2101	2095 0000 70 8507728480	168.000,00	162.301,01	11/07/2005	11/07/2035	FRANCES	mensual	variable	3,81	Euribor año hipotecario	0,50	+	anual	CASTRO-URDIALES	585	485	149	35981
4359	24-abr-07	2101	2095 0070 80 8507730314	65.370,00	61.112,43	03/06/2005	03/06/2025	FRANCES	mensual	variable	4,02	Euribor año hipotecario	0,80	+	anual	BALMASEDA	1143	67	117	5673
4360	24-abr-07	2101	2095 0243 70 8507730479	190.800,00	183.519,76	25/05/2005	25/05/2035	FRANCES	mensual	variable	4,32	Euribor año hipotecario	0,60	+	anual	BILBAO	1863	284	80	11229
4361	24-abr-07	2101	2095 0130 20 8507731035	90.000,00	81.162,71	01/06/2005	01/06/2020	FRANCES	mensual	variable	3,72	Euribor año hipotecario	0,50	+	anual	GERNIKA-LUMO	804	33	152	2271
4362	24-abr-07	2101	2095 0393 70 8507731964	156.200,00	149.137,38	23/05/2005	05/06/2031	FRANCES	mensual	variable	4,35	Euribor año hipotecario	0,55	+	anual	SANTANDER	2412	1142	191	87898
4363	24-abr-07	2101	2095 0064 91 8507732011	160.000,00	155.311,64	07/10/2005	07/10/2035	FRANCES	mensual	variable	4,42	Euribor año hipotecario	0,80	+	anual	BALMASEDA	1166	144	151	5880-V
4364	24-abr-07	2101	2095 0389 70 8507733218	210.400,00	202.659,42	01/06/2005	10/06/2035	FRANCES	mensual	variable	4,50	Euribor año hipotecario	0,70	+	anual	CASTRO-URDIALES	792	678	205	46293
4365	24-abr-07	2101	2095 0458 40 8507733334	180.000,00	173.960,09	30/06/2005	05/07/2035	FRANCES	mensual	variable	4,05	IRPH entidades	0,00	+	anual	BENALMADENA	894	324	188	17457
4366	24-abr-07	2101	2095 0330 10 8507733752	131.712,00	126.615,33	26/05/2005	26/05/2035	FRANCES	mensual	variable	4,22	Euribor año hipotecario	0,50	+	anual	DURANGO	1400	23	211	422
4367	24-abr-07	2101	2095 0546 10 8507734853	232.000,00	220.150,00	13/05/2005	05/11/2029	FRANCES	mensual	variable	3,92	Euribor año hipotecario	0,70	+	anual	LOGRO?O	1404	1404	122	16423
4368	24-abr-07	2101	2095 0015 70 8507735593	159.800,00	153.681,72	18/05/2005	18/05/2035	FRANCES	mensual	variable	3,76	IRPH entidades	0,00	+	anual	BILBAO	0	32	224	1470
4369	24-abr-07	2101	2095 0028 80 8507735764	177.300,00	174.598,38	03/06/2005	03/06/2035	FRANCES	mensual	variable	4,50	Euribor año hipotecario	0,70	+	anual	BILBAO	0	410	25	6746
4370	24-abr-07	2101	2095 0212 00 8507736466	180.200,00	175.342,27	17/05/2005	17/05/2035	FRANCES	mensual	variable	3,71	Euribor año hipotecario	0,60	+	anual	BILBAO	468	439	86	6440
4371	24-abr-07	2101	2095 0186 60 8507736694	240.000,00	236.739,95	11/07/2005	10/08/2035	FRANCES	mensual	variable	4,05	Euribor año hipotecario	0,65	+	anual	SANTURTZI	1307	651	118	18988/A
4372	24-abr-07	2101	2095 0451 20 8507736734	137.000,00	131.869,91	10/05/2005	10/05/2035	FRANCES	mensual	variable	3,76	IRPH entidades	0,00	+	anual	VALENCIA	2604	427	16	30776
4373	24-abr-07	2101	2095 0279 60 8507738119	228.380,00	224.687,70	26/05/2005	26/05/2035	FRANCES	mensual	variable	3,71	Euribor año hipotecario	0,60	+	anual	BILBAO	1683	170	131	2974
4374	24-abr-07	2101	2095 0222 80 8507738254	107.900,00	102.674,27	25/05/2005	07/06/2030	FRANCES	mensual	variable	3,82	Euribor año hipotecario	0,60	+	anual	BILBAO	1551	91	80	6804
4375	24-abr-07	2101	2095 0084 30 8507738653	168.600,00	164.286,76	29/07/2005	29/07/2040	FRANCES	mensual	variable	4,01	Euribor año hipotecario	0,70	+	anual	BARAKALDO	1376	1058	215	23010
4376	24-abr-07	2101	2095 0016 10 8507738974	162.700,00	160.782,75	20/09/2005	20/02/2040	FRANCES	mensual	variable	4,29	Euribor año hipotecario	0,75	+	anual	BILBAO	162	1529	141	11008
4377	24-abr-07	2101	2095 0362 50 8507740622	315.000,00	299.185,38	08/06/2005	08/06/2030	FRANCES	mensual	variable	4,30	Euribor año hipotecario	0,50	+	anual	BILBAO	0	102	206	6391
4378	24-abr-07	2101	2095 0539 80 8507740753	171.700,00	169.349,18	27/05/2005	27/05/2035	FRANCES	mensual	variable	3,86	Euribor año hipotecario	0,75	+	anual	MADRID	572	572	61	2154
4379	24-abr-07	2101	2095 0186 60 8507740768	175.000,00	168.439,84	19/05/2005	07/06/2035	FRANCES	mensual	variable	4,40	Euribor año hipotecario	0,60	+	anual	SANTURTZI	1293	637	113	7012
4380	24-abr-07	2101	2095 0544 20 8507740831	125.500,00	120.902,86	13/05/2005	13/05/2035	FRANCES	mensual	variable	3,76	IRPH entidades	0,00	+	anual	ORIHUELA	1876	1424	57	112623
4381	24-abr-07	2101	2095 0458 40 8507741299	186.000,00	177.218,79	20/05/2005	05/06/2030	FRANCES	mensual	variable	4,00	IRPH entidades	0,15	+	anual	MALAGA	2527	743	19	11992
4382	24-abr-07	2101	2095 0126 20 8507741343	144.000,00	139.057,88	08/07/2005	10/07/2035	FRANCES	mensual	variable	4,01	Euribor año hipotecario	0,70	+	anual	LAREDO	1058	149	2	13005
4383	24-abr-07	2101	2095 0036 60 8507741358	156.000,00	150.514,99	27/06/2005	27/06/2035	FRANCES	mensual	variable	3,72	Euribor año hipotecario	0,50	+	anual	DURANGO	1945	428	195	11021
4384	24-abr-07	2101	2095 0505 80 8507743448	235.000,00	232.040,41	07/06/2005	07/06/2035	FRANCES	mensual	variable	4,12	Euribor año hipotecario	0,90	+	anual	ALCORCON	1113	377	97	10503
4385	24-abr-07	2101	2095 0008 30 8507743467	64.000,00	59.805,14	17/05/2005	03/06/2025	FRANCES	mensual	variable	4,07	Euribor año hipotecario	0,85	+	anual	BILBAO	1557	137	183	2718
4386	24-abr-07	2101	2095 0445 30 8507743471	200.000,00	172.568,62	20/07/2005	05/03/2031	FRANCES	mensual	variable	4,00	Euribor año hipotecario	0,60	+	anual	COIN	1255	440	55	29306
4387	24-abr-07	2101	2095 0358 00 8507744403	109.438,19	103.991,78	12/05/2005	12/05/2025	FRANCES	mensual	variable	4,47	Euribor año hipotecario	0,75	+	anual	BILBAO	2129	1395	153	49451
4388	24-abr-07	2101	2095 0388 20 8507744743	239.000,00	230.565,75	08/07/2005	08/07/2035	FRANCES	mensual	variable	4,41	Euribor año hipotecario	0,55	+	anual	BILBAO	0	551	42	24892
4389	24-abr-07	2101	2095 0212 00 8507744762	168.000,00	161.866,37	20/08/2005	20/06/2035	FRANCES	mensual	variable	3,82	Euribor año hipotecario	0,60	+	anual	BARAKALDO	1300	995	65	13093
4390	24-abr-07	2101	2095 0447 20 8507745519	112.000,00	107.757,06	17/05/2005	17/05/2035	FRANCES	mensual	variable	4,62	Euribor año hipotecario	0,90	+	anual	ALICANTE	0	190	6	8643
4391	24-abr-07	2101	2095 0230 60 8507748911	75.600,00	72.839,90	07/06/2005	07/06/2035	FRANCES	mensual	variable	3,82	Euribor año hipotecario	0,60	+	anual	BRIVIESCA	1887	44	94	5425
4392	24-abr-07	2101	2095 0262 70 8507747062	300.000,00	280.579,17	29/06/2005	29/06/2025	FRANCES	mensual	variable	4,30	Euribor año hipotecario	0,50	+	anual	CALAFELL	184	184	100	14944
4393	24-abr-07	2101	2095 0518 90 8507747516	206.400,00	192.372,48	23/05/2005	23/05/2025	FRANCES	mensual	variable	3,66	Euribor año hipotecario	0,55	+	anual	BENAGUASIL	1569	416	168	25257
4394	24-abr-07	2101	2095 0063 40 8507748163	158.700,00	152.537,77	19/05/2005	19/05/2035	FRANCES	mensual	variable	4,47	Euribor año hipotecario	0,75	+	anual	BARAKALDO	1150	274	50	18685
4395	24-abr-07	2101	2095 0399 40 8507748387	207.000,00	203.859,39	30/06/2005	30/06/2035	FRANCES	mensual	variable	3,82	Euribor año hipotecario	0,60	+	anual	BILBAO	1558	788	5	4759

Auto numérico	Fecha Informacion	Entidad	Certificado de Transmisión de Hipoteca	Importe Inicial	Saldo Vivo	Fecha Formalizacion	Fecha Finalizacion	Tipo Amortizacion	Frecuencia Cobro	Interes f/v	Tipo Interes Actual	Indice de referencia	Margen s/Indice	Margen +/-	Frecuencia Rev Tipo	Registro Propiedad	Tomo	Libro	Folio	Finca
4396	24-abr-07	2101	2095 0264 60 8507748689	193.300,00	188.773,94	05/07/2005	05/07/2035	FRANCES	mensual	variable	3,96	Euribor año hipotecario	0,65	+	anual	SABADELL	3709	650	114	12206-N
4397	24-abr-07	2101	2095 0474 00 8507749794	152.240,00	146.849,50	22/07/2005	22/07/2035	FRANCES	mensual	variable	4,36	Euribor año hipotecario	0,50	+	anual	OLIVA	1497	579	79	51010
4398	24-abr-07	2101	2095 0037 00 8507750449	180.000,00	173.902,16	21/06/2005	01/07/2035	FRANCES	mensual	variable	3,91	Euribor año hipotecario	0,60	+	anual	BILBAO	453	439	144	4853
4399	24-abr-07	2101	2095 0065 30 8507750605	215.200,00	208.745,07	27/05/2005	27/05/2040	FRANCES	mensual	variable	4,32	Euribor año hipotecario	0,60	+	anual	SANTURTZI	1288	632	90	33912
4400	24-abr-07	2101	2095 0212 01 8507751011	250.400,00	241.654,89	06/06/2005	30/06/2035	FRANCES	mensual	variable	3,82	Euribor año hipotecario	0,60	+	anual	BILBAO	1480	746	167	12921
4401	24-abr-07	2101	2095 0518 90 8507752144	179.200,00	167.671,19	26/05/2005	26/05/2025	FRANCES	mensual	variable	3,86	Euribor año hipotecario	0,75	+	anual	BENAGUASIL	1569	416	154	25250
4402	24-abr-07	2101	2095 0571 00 8507752353	103.000,00	101.695,18	08/07/2005	08/07/2035	FRANCES	mensual	variable	4,01	Euribor año hipotecario	0,70	+	anual	VALENCIA	1583	624	204	1340
4403	24-abr-07	2101	2095 0028 81 8507752851	192.323,00	189.545,22	16/05/2005	16/05/2035	FRANCES	mensual	variable	3,81	Euribor año hipotecario	0,70	+	anual	BILBAO	0	532	151	1474
4404	24-abr-07	2101	2095 0532 60 8507752864	167.000,00	160.793,87	13/05/2005	13/05/2035	FRANCES	mensual	variable	4,45	IRPH entidades	0,00	+	anual	ZARAGOZA	4115	24	7	1159
4405	24-abr-07	2101	2095 0264 60 8507753245	170.100,00	168.239,26	02/06/2005	02/06/2031	FRANCES	mensual	variable	4,07	Euribor año hipotecario	0,65	+	anual	BARCELONA	2057	274	84	2375
4406	24-abr-07	2101	2095 0027 30 8507753606	157.000,00	145.615,45	20/06/2005	10/09/2034	FRANCES	mensual	variable	4,46	Euribor año hipotecario	0,60	+	anual	BARAKALDO	959	727	169	12652
4407	24-abr-07	2101	2095 0446 60 8507754439	174.000,00	167.920,02	10/05/2005	05/06/2035	FRANCES	mensual	variable	4,17	Euribor año hipotecario	0,95	+	anual	ESTEPONA	1268	1017	115	26158
4408	24-abr-07	2101	2095 0445 30 8507754614	208.000,00	200.423,89	26/05/2005	05/06/2035	FRANCES	mensual	variable	3,92	Euribor año hipotecario	0,70	+	anual	MARBELLA	1577	551	194	25658
4409	24-abr-07	2101	2095 0525 20 8507755164	216.000,00	212.234,11	24/05/2005	24/05/2035	FRANCES	mensual	variable	4,22	Euribor año hipotecario	0,50	+	anual	TOLEDO	1482	974	118	60327
4410	24-abr-07	2101	2095 0476 11 8507755531	199.800,00	192.481,20	20/05/2005	20/05/2035	FRANCES	mensual	variable	3,76	IRPH entidades	0,00	+	anual	MADRID	0	476	191	11630
4411	24-abr-07	2101	2095 0533 00 8507756100	177.500,00	170.802,73	25/05/2005	25/05/2035	FRANCES	mensual	variable	4,32	Euribor año hipotecario	0,60	+	anual	MADRID	2474	791	145	41340
4412	24-abr-07	2101	2095 0065 30 8507756533	207.349,00	201.353,74	23/05/2005	05/06/2040	FRANCES	mensual	variable	4,45	Euribor año hipotecario	0,65	+	anual	BILBAO	1576	842	28	14377
4413	24-abr-07	2101	2095 0062 10 8507757157	216.000,00	212.768,40	07/07/2005	07/07/2035	FRANCES	mensual	variable	4,31	Euribor año hipotecario	1,00	+	anual	GERNIKA-LUMO	1161	20	207	222
4414	24-abr-07	2101	2095 0502 40 8507757463	195.000,00	192.502,18	07/06/2005	07/06/2035	FRANCES	mensual	variable	4,12	Euribor año hipotecario	0,90	+	anual	MOSTOLES	1371	210	206	21070
4415	24-abr-07	2101	2095 0245 60 8507758302	43.700,00	31.749,93	21/06/2005	21/06/2017	FRANCES	mensual	variable	3,82	Euribor año hipotecario	0,60	+	anual	BILBO	2092	1358	97	47141
4416	24-abr-07	2101	2095 0078 40 8507759042	115.000,00	110.601,42	06/06/2005	06/06/2035	FRANCES	mensual	variable	3,82	Euribor año hipotecario	0,60	+	anual	BALMASEDA	1160	143	100	11759
4417	24-abr-07	2101	2095 0078 40 8507759154	102.000,00	98.249,20	03/06/2005	03/06/2035	FRANCES	mensual	variable	3,72	Euribor año hipotecario	0,50	+	anual	BALMASEDA	1160	143	86	11752
4418	24-abr-07	2101	2095 0095 50 8507759251	197.000,00	194.318,17	13/06/2005	05/07/2035	FRANCES	mensual	variable	4,06	Euribor año hipotecario	0,75	+	anual	BILBAO	1578	260	190	6710
4419	24-abr-07	2101	2095 0078 40 8507759363	115.800,00	111.572,10	06/06/2005	06/06/2035	FRANCES	mensual	variable	3,82	Euribor año hipotecario	0,60	+	anual	BALMASEDA	1160	143	84	11751
4420	24-abr-07	2101	2095 0078 40 8507759581	115.000,00	110.771,23	06/06/2005	06/06/2035	FRANCES	mensual	variable	3,72	Euribor año hipotecario	0,50	+	anual	BALMASEDA	1160	143	90	11754
4421	24-abr-07	2101	2095 0100 00 8507759889	170.000,00	167.245,71	26/05/2005	26/05/2035	FRANCES	mensual	variable	4,42	Euribor año hipotecario	0,70	+	anual	BILBAO	1622	888	145	2566
4422	24-abr-07	2101	2095 0000 70 8507760645	216.600,00	213.074,61	27/05/2005	31/05/2035	FRANCES	mensual	variable	3,71	Euribor año hipotecario	0,60	+	anual	BILBAO	2705	1245	22	25018/A
4423	24-abr-07	2101	2095 0073 10 8507760966	66.000,00	64.007,21	17/06/2005	17/06/2025	FRANCES	mensual	variable	3,87	Euribor año hipotecario	0,65	+	anual	CERVERA DE PISUERGA	1519	28	176	5464
4424	24-abr-07	2101	2095 0005 10 8507761896	201.300,00	195.148,43	29/09/2005	29/09/2035	FRANCES	mensual	variable	4,04	Euribor año hipotecario	0,50	+	anual	POTUGALETE	1458	499	96	29765
4425	24-abr-07	2101	2095 0087 70 8507762239	150.300,00	145.531,86	09/08/2005	18/08/2035	FRANCES	mensual	variable	4,20	Euribor año hipotecario	0,80	+	anual	BARAKALDO	1200	281	121	1926
4426	24-abr-07	2101	2095 0399 41 8507762931	312.000,00	299.947,24	08/06/2005	08/06/2035	FRANCES	mensual	variable	4,25	Euribor año hipotecario	0,45	+	anual	BILBAO	0	101	133	6264
4427	24-abr-07	2101	2095 0050 30 8507763101	125.900,00	121.238,04	23/06/2005	23/06/2035	FRANCES	mensual	variable	3,82	Euribor año hipotecario	0,60	+	anual	MARKINA-XEMEIN	531	156	3	9028
4428	24-abr-07	2101	2095 0530 70 8507763120	172.500,00	165.767,44	12/05/2005	12/05/2035	FRANCES	mensual	variable	4,32	Euribor año hipotecario	0,60	+	anual	ARANJUEZ	2218	409	139	34369
4429	24-abr-07	2101	2095 0327 40 8507763306	166.000,00	160.420,54	24/06/2005	24/06/2035	FRANCES	mensual	variable	3,85	IRPH entidades	0,00	+	anual	BARAKALDO	1394	304	117	15565
4430	24-abr-07	2101	2095 0502 40 8507763758	168.300,00	162.333,86	27/05/2005	27/05/2035	FRANCES	mensual	variable	3,91	Euribor año hipotecario	0,80	+	anual	MOSTOLES	1490	296	92	14190
4431	24-abr-07	2101	2095 0262 71 8507764831	186.000,00	183.341,37	24/05/2005	24/05/2035	FRANCES	mensual	variable	3,81	Euribor año hipotecario	0,70	+	anual	ZARAGOZA	4313	180	193	12038
4432	24-abr-07	2101	2095 0467 70 8507764994	144.800,00	134.933,09	13/05/2005	13/05/2025	FRANCES	mensual	variable	4,47	Euribor año hipotecario	0,75	+	anual	MADRID	395	395	81	20156
4433	24-abr-07	2101	2095 0262 70 8507765639	132.000,00	129.759,77	13/05/2005	13/05/2035	FRANCES	mensual	variable	4,32	Euribor año hipotecario	0,60	+	anual	ZARAGOZA	2507	96	151	4575
4434	24-abr-07	2101	2095 0087 70 8507765677	189.815,00	182.913,84	01/06/2005	01/06/2035	FRANCES	mensual	variable	4,60	Euribor año hipotecario	0,80	+	anual	PORTUGALETE	1043	113	4	5887
4435	24-abr-07	2101	2095 0233 10 8507766632	150.253,00	142.777,06	08/06/2005	08/06/2035	FRANCES	mensual	variable	3,82	Euribor año hipotecario	0,60	+	anual	BALMASEDA	1160	143	92	11755
4436	24-abr-07	2101	2095 0473 60 8507767505	195.300,00	188.281,37	01/06/2005	01/06/2035	FRANCES	mensual	variable	4,60	Euribor año hipotecario	0,80	+	anual	MADRID	2145	1001	169	2691
4437	24-abr-07	2101	2095 0080 50 8507767995	200.000,00	194.629,82	07/07/2005	07/07/2040	FRANCES	mensual	variable	3,96	Euribor año hipotecario	0,65	+	anual	BARAKALDO	1043	787	181	31344/A
4438	24-abr-07	2101	2095 0252 10 8507768129	96.000,00	92.285,19	24/05/2005	24/05/2035	FRANCES	mensual	variable	4,22	Euribor año hipotecario	0,50	+	anual	VITORIA-GASTEIZ	4228	510	111	30829
4439	24-abr-07	2101	2095 0478 90 8507768834	270.000,00	264.909,31	21/10/2005	03/11/2035	FRANCES	mensual	variable	3,71	Euribor año hipotecario	0,60	+	anual	SAN SEBASTIAN DE LOS REYES	1120	124	170	8693
4440	24-abr-07	2101	2095 0448 70 8507769059	102.000,00	98.544,53	27/06/2005	05/07/2035	FRANCES	mensual	variable	3,91	Euribor año hipotecario	0,60	+	anual	SAGUNTO	2456	718	180	50723
4441	24-abr-07	2101	2095 0458 40 8507769838	210.000,00	202.600,67	19/05/2005	05/06/2035	FRANCES	mensual	variable	4,12	Euribor año hipotecario	0,90	+	anual	MIJAS	1733	937	48	1/66542
4442	24-abr-07	2101	2095 0309 90 8507770005	138.000,00	132.979,52	13/06/2005	13/06/2035	FRANCES	mensual	variable	3,87	Euribor año hipotecario	0,65	+	anual	BALMASEDA	1160	143	94	11756
4443	24-abr-07	2101	2095 0079 91 8507770011	159.268,00	153.785,25	24/06/2005	15/07/2035	FRANCES	mensual	variable	4,56	Euribor año hipotecario	0,70	+	anual	BILBAO	1897	1843	2	33765
4444	24-abr-07	2101	2095 0355 70 8507770383	116.794,00	113.129,99	20/09/2005	20/09/2035	FRANCES	mensual	variable	4,14	Euribor año hipotecario	0,60	+	anual	BILBAO	1672	608	85	29884
4445	24-abr-07	2101	2095 0038 50 8507770609	168.000,00	161.735,15	10/06/2005	10/06/2035	FRANCES	mensual	variable	3,72	Euribor año hipotecario	0,50	+	anual	DURANGO	1359	288	92	3982
4446	24-abr-07	2101	2095 0164 20 8507771070	200.500,00	194.157,47	06/09/2005	06/09/2035	FRANCES	mensual	variable	4,09	Euribor año hipotecario	0,55	+	anual	BILBAO	1423	59	146	1234
4447	24-abr-07	2101	2095 0056 00 8507771163	180.000,00	175.435,41	09/06/2005	09/06/2035	FRANCES	mensual	variable	3,87	Euribor año hipotecario	0,65	+	anual	PORTUGALETE	1450	118	109	4480
4448	24-abr-07	2101	2095 0350 40 8507771294	114.000,00	102.984,53	25/05/2005	25/05/2035	FRANCES	mensual	variable	3,86	Euribor año hipotecario	0,75	+	anual	BILBO	1698	1644	210	51887
4449	24-abr-07	2101	2095 0304 60 8507771387	223.300,00	215.305,60	09/06/2005	09/06/2035	FRANCES	mensual	variable	4,07	Euribor año hipotecario	0,85	+	anual	DURANGO	1823	401	17	6576
4450	24-abr-07	2101	2095 0518 90 8507771450	185.600,00	178.800,78	12/05/2005	12/05/2035	FRANCES	mensual	variable	3,76	Euribor año hipotecario	0,65	+	anual	BENAGUASIL	1569	416	156	25251
4451	24-abr-07	2101	2095 0193 11 8507771701	174.000,00	167.874,65	17/06/2005	07/07/2035	FRANCES	mensual	variable	4,41	Euribor año hipotecario	0,55	+	anual	BARAKALDO	1103	834	221	23663/B
4452	24-abr-07	2101	2095 0162 30 8507772380	64.500,00	61.509,82	28/06/2005	28/06/2030	FRANCES	mensual	variable	3,87	Euribor año hipotecario	0,65	+	anual	BILBO	823	35	62	2435
4453	24-abr-07	2101	2095 0584 10 8507773804	206.000,00	197.178,50	30/05/2005	01/07/2034	FRANCES	mensual	variable	3,82	Euribor año hipotecario	0,60	+	anual	VALENCIA	2652	52	153	2728/1
4454	24-abr-07	2101	2095 0283 60 8507774223	102.000,00	99.568,05	14/12/2005	02/01/2036	FRANCES	mensual	variable	4,46	Euribor año hipotecario	0,60	+	anual	BILBAO	1819	103	4	6455
4455	24-abr-07	2101	2095 0274 30 8507774958	159.100,00	153.406,94	08/06/2005	08/06/2035	FRANCES	mensual	variable	3,97	Euribor año hipotecario	0,75	+	anual	LAREDO	1058	149	37	13010
4456	24-abr-07	2101	2095 0103 40 8507774981	156.000,00	150.694,92	24/06/2005	24/06/2035	FRANCES	mensual	variable	3,85	IRPH entidades	0,00	+	anual	BILBAO	2725	1265	104	25298/A
4457	24-abr-07	2101	2095 0519 30 8507775134	180.000,00	173.442,33	03/06/2005	03/06/2035	FRANCES	mensual	variable	3,72	Euribor año hipotecario	0,50	+	anual	GUADALAJARA	2044	332	75	26442
4458	24-abr-07	2101	2095 0495 10 8507775168	270.000,00	257.089,31	02/06/2005	02/06/2030	FRANCES	mensual	variable	3,72	Euribor año hipotecario	0,50	+	anual	MADRID	1164	0	210	59140
4459	24-abr-07	2101	2095 0114 60 8507776560	290.000,00	285.717,29	27/06/2005	27/06/2035	FRANCES	mensual	variable	3,82	Euribor año hipotecario	0,60	+	anual	DONOSTIA	2101	71	213	2941
4460	24-abr-07	2101	2095 0451 20 8507777619	246.700,00	241.184,00	14/06/2005	14/06/2030	FRANCES	mensual	variable	4,40	Euribor año hipotecario	0,60	+	anual	PATERNA	1571	378	211	7496
4461	24-abr-07	2101	2095 0444 90 8507778363	165.000,00	158.990,07	31/05/2005	05/06/2035	FRANCES	mensual	variable	3,92	Euribor año hipotecario	0,70	+	anual	DENIA	269	121	57	10313
4462	24-abr-07	2101	2095 0361 60 8507778456	192.325,00	189.416,81	31/05/2005	31/05/2035	FRANCES	mensual	variable	3,76	Euribor año hipotecario	0,65	+	anual	BILBAO	1703	243	119	7551/B
4463	24-abr-07	2101	2095 0317 71 8507778671	149.000,00	143.781,93	30/05/2005	30/05/2035	FRANCES	mensual	variable	3,76	IRPH entidades	0,00	+	anual	BARAKALDO	1130	855	204	24594
4464	24-abr-07	2101	2095 0517 41 8507779641	204.000,00	194.027,51	27/05/2005	27/05/2030	FRANCES	mensual	variable	4,42	Euribor año hipotecario	0,70	+	anual	COSLADA	1559	877	56	7057
4465	24-abr-07	2101	2095 0534 50 8507779903	210.000,00	209.196,08	30/06/2005	05/07/2035	FRANCES	mensual	variable	4,56	Euribor año hipotecario	0,70	+	anual	VALENCIA	2840	663	106	45567
4466	24-abr-07	2101	2095 0529 00 8507780273	270.000,00	260.296,91	14/06/2005	14/06/2035	FRANCES	mensual	variable	4,60	Euribor año hipotecario	0,80	+	anual	NAVALCARNERO	1506	205	122	7733
4467	24-abr-07	2101	2095 0451 20 8507780313	144.000,00	138.901,23	08/06/2005	08/06/2035	FRANCES	mensual	variable	3,92	Euribor año hipotecario	0,70	+	anual	VALENCIA	2559	921	183	445
4468	24-abr-07	2101	2095 0446 81 8507780581	227.000,00	218.730,49	26/05/2005	05/06/2035	FRANCES	mensual	variable	3,85	IRPH entidades	0,00	+	anual	MARBELLA	1826	286	166	14194
4469	24-abr-07	2101	2095 0112 70 8507781526	183.000,00	176.207,65	07/06/2005	07/06/2035	FRANCES	mensual	variable	3,72	Euribor año hipotecario	0,50	+	anual	BILBAO	1857	283	119	17817
4470	24-abr-07	2101	2095 0468 10 8507781579	262.000,00	257.868,93	26/05/2005	26/05/2035	FRANCES	mensual	variable	4,42	Euribor año hipotecario	0,70	+	anual	MADRID	2419	1860	91	60850
4471	24-abr-07	2101	2095 0094 00 8507782251	156.200,00	150.679,23	30/05/2005	30/05/2035	FRANCES	mensual	variable	3,76	IRPH entidades	0,00	+	anual	PORTUGALETE	953	283	37	10691
4472	24-abr-07	2101	2095 0010 40 8507782929	162.273,00	160.253,94	08/09/2005	08/09/2035	FRANCES	mensual	variable	4,14	Euribor año hipotecario	0,60	+	anual	BARAKALDO	1034	780	127	14232
4473	24-abr-07	2101	2095 0535 10 8507782990	170.000,00	163.741,62	31/05/2005	31/05/2035	FRANCES	mensual	variable	4,47	Euribor año hipotecario	0,75	+	anual	VILLAJOYOSA/VILA JOIOSA (L	1395	184	88	10738
4474	24-abr-07	2101	2095 0110 80 8507783580	133.070,00	127.504,79	16/09/2005	16/09/2030	FRANCES	mensual	variable	4,14	Euribor año hipotecario	0,60	+	anual	BILBO	1668	604	218	29372
4475	24-abr-07	2101	2095 0103 40 8507784035	132.000,00	126.958,51	01/06/2005	01/06/2035	FRANCES	mensual	variable	4,30	Euribor año hipotecario	0,50	+	anual	PORTUGALETE	1441	117	123	6405
4476	24-abr-07	2101	2095 0307 10 8507784088	370.000,00	363.706,65	11/07/2005	03/08/2030	FRANCES	mensual	variable	3,90	Euribor año hipotecario	0,50	+	anual	BILBAO	1755	189	88	5764
4477	24-abr-07	2101	2095 0222 80 8507784128	168.000,00	163.308,07	30/06/2005	30/06/2040	FRANCES	mensual	variable	4,45	Euribor año hipotecario	0,65	+	anual	BILBAO	0	156	42	5349
4478	24-abr-07	2101	2095 0150 71 8507784421	166.600,00	166.005,62	18/07/2005	18/07/2035	FRANCES	mensual	variable	4,71	Euribor año hipotecario	0,85	+	anual	BILBAO	0	25	30	1438

Auto numérico	Fecha Información	Entidad	Certificado de Transmisión de Hipoteca	Importe Inicial	Saldo Vivo	Fecha Formalización	Fecha Finalización	Tipo Amortización	Frecuencia Cobro	Interes f/v	Tipo Interes Actual	Indice de referencia	Margen s/Indice	Margen +/-	Frecuencia Rev Tipo	Registro Propiedad	Tomo	Libro	Folio	Finca
4479	24-abr-07	2101	2095 0065 30 8507784639	190.000,00	177.623,80	08/06/2005	08/06/2025	FRANCES	mensual	variable	4,70	Euribor año hipotecario	0,90	+	anual	SANTURTZI	1313	657	96	7461
4480	24-abr-07	2101	2095 0065 30 8507784740	180.000,00	173.412,66	17/06/2005	17/06/2035	FRANCES	mensual	variable	3,92	Euribor año hipotecario	0,70	+	anual	SANTURTZI	1006	350	218	14133
4481	24-abr-07	2101	2095 0545 70 8507784964	159.000,00	80.021,83	10/06/2005	09/07/2035	FRANCES	mensual	variable	4,31	Euribor año hipotecario	1,00	+	anual	CALAHORRA	799	493	70	31833
4482	24-abr-07	2101	2095 0543 80 8507785121	138.000,00	133.260,79	24/06/2005	24/06/2035	FRANCES	mensual	variable	3,85	IRPH entidades	0,00	+	anual	SANTANDER	2017	782	134	51646
4483	24-abr-07	2101	2095 0356 10 8507786617	278.800,00	268.828,12	23/06/2005	08/07/2035	FRANCES	mensual	variable	3,76	Euribor año hipotecario	0,45	+	anual	BARAKALDO	1362	1047	77	39417/A
4484	24-abr-07	2101	2095 0496 40 8507786961	148.000,00	140.984,26	06/06/2005	06/06/2035	FRANCES	mensual	variable	4,40	Euribor año hipotecario	0,60	+	anual	MADRID	2492	1001	196	56088
4485	24-abr-07	2101	2095 0473 60 8507787040	210.000,00	206.681,90	26/05/2005	26/05/2035	FRANCES	mensual	variable	4,62	Euribor año hipotecario	0,90	+	anual	GUADALAJARA	1987	294	212	17523
4486	24-abr-07	2101	2095 0399 40 8507787420	338.200,00	265.131,17	30/06/2005	30/06/2025	FRANCES	mensual	variable	4,35	Euribor año hipotecario	0,55	+	anual	SANTO?A	1746	111	122	12396
4487	24-abr-07	2101	2095 0252 10 8507787834	126.200,00	121.641,25	30/05/2005	05/06/2035	FRANCES	mensual	variable	3,97	Euribor año hipotecario	0,75	+	anual	VITORIA-GASTEIZ	4243	71	109	3849-N
4488	24-abr-07	2101	2095 0358 00 8507788078	211.500,00	208.035,28	27/07/2005	27/07/2035	FRANCES	mensual	variable	4,46	Euribor año hipotecario	0,60	+	anual	CASTRO-URDIALES	735	626	204	47306
4489	24-abr-07	2101	2095 0109 10 8507788082	64.000,00	61.698,37	20/07/2005	20/07/2035	FRANCES	mensual	variable	4,36	Euribor año hipotecario	0,50	+	anual	BILBO	0	1513	146	51337
4490	24-abr-07	2101	2095 0497 91 8507788181	163.000,00	160.822,78	28/05/2005	28/05/2035	FRANCES	mensual	variable	3,95	Euribor año hipotecario	0,85	+	anual	COLMENAR VIEJO	1076	687	131	29624
4491	24-abr-07	2101	2095 0238 20 8507788308	173.800,00	168.087,97	21/07/2005	03/08/2035	FRANCES	mensual	variable	4,57	Euribor año hipotecario	0,65	+	anual	SANTURTZI	1308	652	179	5682
4492	24-abr-07	2101	2095 0535 10 8507788690	102.100,00	98.123,55	23/05/2005	23/05/2035	FRANCES	mensual	variable	4,32	Euribor año hipotecario	0,60	+	anual	VILA JOIOSA	815	336	51	24786
4493	24-abr-07	2101	2095 0451 20 8507789029	113.000,00	111.482,32	27/06/2005	27/06/2035	FRANCES	mensual	variable	3,97	Euribor año hipotecario	0,75	+	anual	VALENCIA	2293	237	169	26725
4494	24-abr-07	2101	2095 0276 20 8507789447	144.000,00	137.431,06	05/07/2005	05/07/2030	FRANCES	mensual	variable	3,81	Euribor año hipotecario	0,50	+	anual	SANTO?A	1717	106	72	11216
4495	24-abr-07	2101	2095 0444 90 8507789597	130.000,00	125.653,75	28/06/2005	28/06/2035	FRANCES	mensual	variable	4,10	IRPH entidades	0,25	+	anual	DENIA	231	231	178	12664
4496	24-abr-07	2101	2095 0059 40 8507788846	168.300,00	166.534,62	14/07/2005	05/08/2035	FRANCES	mensual	variable	4,20	Euribor año hipotecario	0,80	+	anual	BILBAO	0	116	9	4033
4497	24-abr-07	2101	2095 0544 20 8507789958	108.000,00	104.176,00	02/06/2005	02/06/2035	FRANCES	mensual	variable	3,92	Euribor año hipotecario	0,70	+	anual	GUARDAMAR DEL SEGURA	2278	33	144	2501
4498	24-abr-07	2101	2095 0539 80 8507790315	173.400,00	166.857,41	27/05/2005	27/05/2035	FRANCES	mensual	variable	4,32	Euribor año hipotecario	0,60	+	anual	MADRID	2270	1937	205	87647
4499	24-abr-07	2101	2095 0040 60 8507791040	193.300,00	186.454,00	08/07/2005	08/07/2035	FRANCES	mensual	variable	3,91	Euribor año hipotecario	0,60	+	anual	DURANGO	1923	194	91	11121
4500	24-abr-07	2101	2095 0184 70 8507791323	157.500,00	152.017,75	28/06/2005	28/06/2035	FRANCES	mensual	variable	3,87	Euribor año hipotecario	0,65	+	anual	BARAKALDO	1394	304	121	9987
4501	24-abr-07	2101	2095 0532 60 8507791999	190.000,00	186.929,06	26/05/2005	26/05/2035	FRANCES	mensual	variable	4,37	Euribor año hipotecario	0,65	+	anual	ZARAGOZA	4309	187	34	6208
4502	24-abr-07	2101	2095 0476 10 8507792458	206.400,00	198.871,82	31/05/2005	31/05/2035	FRANCES	mensual	variable	3,71	Euribor año hipotecario	0,60	+	anual	COLMENAR VIEJO UNO	868	570	223	8920
4503	24-abr-07	2101	2095 0538 30 8507792502	183.000,00	176.276,58	25/05/2005	25/05/2035	FRANCES	mensual	variable	3,61	Euribor año hipotecario	0,50	+	anual	CIUDAD REAL	1966	1162	90	66283
4504	24-abr-07	2101	2095 0451 20 8507792517	129.000,00	124.233,89	24/05/2005	24/05/2035	FRANCES	mensual	variable	3,86	Euribor año hipotecario	0,55	+	anual	VALENCIA	1211	753	189	6798
4505	24-abr-07	2101	2095 0451 20 8507792521	145.000,00	142.912,62	24/05/2005	04/06/2035	FRANCES	mensual	variable	3,97	Euribor año hipotecario	0,75	+	anual	VALENCIA	2874	769	52	45
4506	24-abr-07	2101	2095 0381 00 8507793466	126.300,00	121.683,40	07/06/2005	07/06/2035	FRANCES	mensual	variable	3,87	Euribor año hipotecario	0,65	+	anual	CASTRO-URDIALES	536	64	158	6379
4507	24-abr-07	2101	2095 0083 90 8507794719	152.000,00	146.697,54	09/06/2005	01/07/2035	FRANCES	mensual	variable	4,51	Euribor año hipotecario	0,65	+	anual	BILBAO	1668	64	207	1226
4508	24-abr-07	2101	2095 0307 11 8507794991	340.000,00	335.112,32	08/06/2005	10/04/2041	FRANCES	mensual	variable	4,40	Euribor año hipotecario	0,60	+	anual	BILBO	0	209	67	11580
4509	24-abr-07	2101	2095 0451 20 8507795026	168.000,00	161.691,65	21/06/2005	05/07/2035	FRANCES	mensual	variable	4,05	IRPH entidades	0,00	+	anual	VALENCIA	2851	674	51	46299
4510	24-abr-07	2101	2095 0280 20 8507796302	186.300,00	178.898,35	12/07/2005	02/08/2035	FRANCES	mensual	variable	4,00	Euribor año hipotecario	0,60	+	anual	BARAKALDO	1401	1060	3	31519
4511	24-abr-07	2101	2095 0065 30 8507796480	143.500,00	137.094,28	15/07/2005	15/07/2030	FRANCES	mensual	variable	4,08	Euribor año hipotecario	0,75	+	anual	SANTO?A	1756	170	119	27019
4512	24-abr-07	2101	2095 0529 00 8507796511	290.000,00	279.560,33	28/06/2005	28/06/2035	FRANCES	mensual	variable	4,35	Euribor año hipotecario	0,55	+	anual	POZUELO DE ALARCON	821	411	187	19912
4513	24-abr-07	2101	2095 0358 00 8507796545	81.000,00	78.055,17	03/06/2005	03/06/2035	FRANCES	mensual	variable	4,56	IRPH entidades	0,00	+	anual	BILBAO	0	1333	93	46563
4514	24-abr-07	2101	2095 0364 10 8507796819	234.395,00	230.614,04	10/06/2005	10/06/2035	FRANCES	mensual	variable	3,72	Euribor año hipotecario	0,50	+	anual	BILBO	1783	1049	26	21653
4515	24-abr-07	2101	2095 0267 10 8507797422	163.000,00	155.091,71	30/05/2005	30/05/2030	FRANCES	mensual	variable	3,86	Euribor año hipotecario	0,75	+	anual	VALENCIA	1704	271	177	14831
4516	24-abr-07	2101	2095 0528 61 8507797521	84.142,00	81.176,70	02/06/2005	02/06/2035	FRANCES	mensual	variable	3,92	Euribor año hipotecario	0,70	+	anual	ILLESCAS	1907	93	165	4864
4517	24-abr-07	2101	2095 0530 70 8507798139	204.400,00	201.608,03	07/07/2005	07/07/2035	FRANCES	mensual	variable	4,56	Euribor año hipotecario	0,70	+	anual	ARANJUEZ	1944	240	52	22624
4518	24-abr-07	2101	2095 0162 30 8507798994	186.395,00	180.850,58	07/10/2005	07/10/2035	FRANCES	mensual	variable	4,12	Euribor año hipotecario	0,50	+	anual	AMURRIO	992	137	63	18316
4519	24-abr-07	2101	2095 0539 80 8507799721	324.600,00	315.548,18	30/06/2005	30/06/2035	FRANCES	mensual	variable	3,82	Euribor año hipotecario	0,60	+	anual	ROZAS DE MADRID (LAS)	2858	865	53	48875
4520	24-abr-07	2101	2095 0306 50 8507801201	300.000,00	289.305,19	22/07/2005	22/07/2035	FRANCES	mensual	variable	3,81	Euribor año hipotecario	0,50	+	anual	BARAKALDO	1362	1047	55	39395/A
4521	24-abr-07	2101	2095 0314 30 8507801668	260.000,00	255.905,34	30/06/2005	30/06/2035	FRANCES	mensual	variable	3,72	Euribor año hipotecario	0,50	+	anual	GERNIKA	1339	244	106	19941
4522	24-abr-07	2101	2095 0160 40 8507802184	113.000,00	106.111,14	26/07/2005	26/07/2025	FRANCES	mensual	variable	3,81	Euribor año hipotecario	0,50	+	anual	BILBAO	2714	1254	138	13709-A
4523	24-abr-07	2101	2095 0230 61 8507803331	186.000,00	183.494,58	16/06/2005	16/06/2035	FRANCES	mensual	variable	3,92	Euribor año hipotecario	0,70	+	anual	PARLA	803	296	170	3423
4524	24-abr-07	2101	2095 0065 30 8507803359	209.500,00	183.842,46	07/06/2005	07/02/2034	FRANCES	mensual	variable	4,56	IRPH entidades	0,00	+	anual	BILBAO	216	553	114	10126
4525	24-abr-07	2101	2095 0520 10 8507805322	218.500,00	210.927,29	20/06/2005	05/07/2035	FRANCES	mensual	variable	4,46	Euribor año hipotecario	0,60	+	anual	SAN LORENZO DE EL ESCORIAL	3423	274	187	9173
4526	24-abr-07	2101	2095 0114 61 8507805381	220.800,00	212.639,43	09/06/2005	09/06/2035	FRANCES	mensual	variable	3,82	Euribor año hipotecario	0,60	+	anual	SANTURTZI	1305	649	217	34379
4527	24-abr-07	2101	2095 0236 30 8507805453	192.000,00	189.215,03	14/07/2005	14/07/2035	FRANCES	mensual	variable	3,91	Euribor año hipotecario	0,60	+	anual	LAREDO	995	107	3	12183
4528	24-abr-07	2101	2095 0526 70 8507805584	210.000,00	206.963,88	07/06/2005	07/06/2035	FRANCES	mensual	variable	3,82	Euribor año hipotecario	0,60	+	anual	LEGANES	1092	250	76	20250
4529	24-abr-07	2101	2095 0193 10 8507805979	195.300,00	188.586,19	19/07/2005	19/07/2035	FRANCES	mensual	variable	4,06	Euribor año hipotecario	0,75	+	anual	PORTUGALETE	1140	368	97	6489
4530	24-abr-07	2101	2095 0494 51 8507806011	161.000,00	150.991,62	08/06/2005	30/06/2035	FRANCES	mensual	variable	3,72	Euribor año hipotecario	0,50	+	anual	LOGRO?O	1568	117	112	10786-BI
4531	24-abr-07	2101	2095 0473 60 8507806934	170.000,00	164.353,90	07/06/2005	07/06/2035	FRANCES	mensual	variable	4,40	Euribor año hipotecario	0,60	+	anual	ALCALA DE HENARES	3833	89	141	5512
4532	24-abr-07	2101	2095 0167 60 8507807051	162.400,00	157.605,73	14/10/2005	14/10/2035	FRANCES	mensual	variable	4,27	Euribor año hipotecario	0,65	+	anual	BILBAO	1779	319	219	9755/B
4533	24-abr-07	2101	2095 0534 51 8507807091	183.000,00	180.258,83	03/06/2005	03/06/2035	FRANCES	mensual	variable	4,45	Euribor año hipotecario	0,65	+	anual	PATERNA	2213	799	11	60225
4534	24-abr-07	2101	2095 0527 10 8507807391	238.000,00	228.635,89	10/06/2005	05/07/2035	FRANCES	mensual	variable	4,36	Euribor año hipotecario	0,50	+	anual	PINTO	759	266	91	17954
4535	24-abr-07	2101	2095 0064 90 8507807427	155.500,00	151.627,04	15/12/2005	15/12/2035	FRANCES	mensual	variable	3,97	Euribor año hipotecario	0,75	+	anual	PORTUGALETE	1442	93	155	8460
4536	24-abr-07	2101	2095 0392 20 8507808298	100.000,00	96.074,72	30/09/2005	30/09/2030	FRANCES	mensual	variable	4,14	Euribor año hipotecario	0,60	+	anual	CUDEYO-SOLARES	1698	114	173	17466
4537	24-abr-07	2101	2095 0119 90 8507808532	104.000,00	102.550,39	26/07/2005	04/08/2035	FRANCES	mensual	variable	4,00	Euribor año hipotecario	0,60	+	anual	BILBAO	2714	1254	66	13681A
4538	24-abr-07	2101	2095 0111 20 8507808663	312.500,00	292.432,69	22/08/2005	05/07/2035	FRANCES	mensual	variable	3,81	Euribor año hipotecario	0,50	+	anual	BILBAO	1718	984	79	32703B
4539	24-abr-07	2101	2095 0111 20 8507809175	193.000,00	185.978,59	09/06/2005	09/06/2035	FRANCES	mensual	variable	3,87	Euribor año hipotecario	0,65	+	anual	BILBAO	0	1250	82	18968
4540	24-abr-07	2101	2095 0193 10 8507810102	252.000,00	243.670,60	12/08/2005	12/08/2035	FRANCES	mensual	variable	4,52	Euribor año hipotecario	0,60	+	anual	PORTUGALETE	1032	316	206	11779/B
4541	24-abr-07	2101	2095 0111 20 8507810818	62.137,00	60.285,04	18/10/2005	18/10/2035	FRANCES	mensual	variable	4,22	Euribor año hipotecario	0,60	+	anual	BILBO	0	1366	182	47895
4542	24-abr-07	2101	2095 0528 60 8507811106	210.000,00	207.009,68	10/06/2005	10/06/2035	FRANCES	mensual	variable	3,82	Euribor año hipotecario	0,60	+	anual	PARLA	778	276	199	14150
4543	24-abr-07	2101	2095 0000 70 8507811125	205.200,00	202.051,82	09/06/2005	09/06/2035	FRANCES	mensual	variable	3,82	Euribor año hipotecario	0,60	+	anual	BILBAO	1560	404	189	6925
4544	24-abr-07	2101	2095 0317 70 8507812211	180.000,00	170.820,61	04/08/2005	04/08/2035	FRANCES	mensual	variable	4,42	Euribor año hipotecario	0,50	+	anual	BARAKALDO	1385	1067	224	46459
4545	24-abr-07	2101	2095 0050 30 8507812488	198.400,00	191.570,00	13/06/2005	05/07/2035	FRANCES	mensual	variable	4,56	Euribor año hipotecario	0,70	+	anual	MARKINA XEMEIN	800	240	110	4986
4546	24-abr-07	2101	2095 0528 60 8507812868	172.000,00	169.337,69	15/06/2005	15/06/2035	FRANCES	mensual	variable	4,40	Euribor año hipotecario	0,60	+	anual	PARLA	843	333	95	18603
4547	24-abr-07	2101	2095 0543 80 8507812984	156.000,00	150.765,44	15/06/2005	05/07/2035	FRANCES	mensual	variable	4,05	IRPH entidades	0,00	+	anual	SANTANDER	2058	451	85	37157
4548	24-abr-07	2101	2095 0526 70 8507813025	160.000,00	153.238,42	17/06/2005	17/06/2032	FRANCES	mensual	variable	3,77	Euribor año hipotecario	0,55	+	anual	LEGANES	1110	268	42	600
4549	24-abr-07	2101	2095 0474 00 8507813160	186.300,00	183.892,40	13/06/2005	13/06/2035	FRANCES	mensual	variable	4,02	Euribor año hipotecario	0,80	+	anual	PASTRANA	971	58	61	6725
4550	24-abr-07	2101	2095 0031 30 8507813194	186.313,00	179.747,09	01/07/2005	01/07/2035	FRANCES	mensual	variable	3,91	Euribor año hipotecario	0,60	+	anual	DURANGO	1300	56	3	3650
4551	24-abr-07	2101	2095 0314 30 8507813690	217.600,00	214.500,79	30/06/2005	30/06/2035	FRANCES	mensual	variable	3,92	Euribor año hipotecario	0,70	+	anual	GERNIKA	928	201	28	6560
4552	24-abr-07	2101	2095 0097 40 8507813935	217.600,00	210.214,52	27/06/2005	07/07/2035	FRANCES	mensual	variable	4,46	Euribor año hipotecario	0,60	+	anual	DURANGO	1759	240	225	4431
4553	24-abr-07	2101	2095 0370 90 8507814164	260.600,00	254.489,52	28/07/2005	28/07/2035	FRANCES	mensual	variable	4,46	Euribor año hipotecario	0,60	+	anual	BILBAO	1672	257	171	18276
4554	24-abr-07	2101	2095 0506 20 8507814204	193.900,00	188.198,28	11/10/2005	11/10/2035	FRANCES	mensual	variable	4,69	Euribor año hipotecario	0,60	+	anual	FUENLABRADA	1434	290	111	10747
4555	24-abr-07	2101	2095 0095 50 8507814768	156.300,00	150.950,51	30/06/2005	07/07/2035	FRANCES	mensual	variable	4,61	Euribor año hipotecario	0,75	+	anual	BALMASEDA	970	89	21	6408
4556	24-abr-07	2101	2095 0063 40 8507815362	168.100,00	160.779,88	07/06/2005	07/06/2032	FRANCES	mensual	variable	4,50	Euribor año hipotecario	0,70	+	anual	PORTUGALETE	1340	451	54	9093
4557	24-abr-07	2101	2095 0081 10 8507816370	269.000,00	258.634,60	21/06/2005	21/06/2035	FRANCES	mensual	variable	4,30	Euribor año hipotecario	0,50	+	anual	BILBO	1859	408	43	20820
4558	24-abr-07	2101	2095 0314 30 8507817087	240.000,00	236.074,30	17/06/2005	17/06/2035	FRANCES	mensual	variable	3,72	Euribor año hipotecario	0,50	+	anual	BILBAO	1000	56	165	1317
4559	24-abr-07	2101	2095 0517 40 8507817336	181.000,00	174.956,51	28/06/2005	28/06/2035	FRANCES	mensual	variable	4,12	Euribor año hipotecario	0,90	+	anual	ARGANDA DEL REY	2284	172	172	15076
4560	24-abr-07	2101	2095 0081 10 8507817557	390.000,00	383.652,44	03/10/2005	03/10/2035	FRANCES	mensual	variable	4,22	Euribor año hipotecario	0,60	+	anual	GERNIKA	1229	23	23	1519
4561	24-abr-07	2101	2095 0540 40 8507817885	182.700,00	176.230,94	21/06/2005	21/06/2035	FRANCES	mensual	variable	3,92	Euribor año hipotecario	0,70	+	anual	MADRID	1387	1387	33	31957

Auto numérico	Fecha Informacion	Entidad	Certificado de Transmisión de Hipoteca	Importe Inicial	Saldo Vivo	Fecha Formalizacion	Fecha Finalizacion	Tipo Amortizacion	Frecuencia Cobro	Interes f/v	Tipo Interes Actual	Indice de referencia	Margen s/Indice	Margen +/-	Frecuencia Rev Tipo	Registro Propiedad	Tomo	Libro	Folio	Finca
4562	24-abr-07	2101	2095 0283 61 8507818711	204.000,00	196.936,40	08/07/2005	08/07/2035	FRANCES	mensual	variable	4,51	Euribor año hipotecario	0,65	+	anual	BILBAO	2728	1268	179	18898
4563	24-abr-07	2101	2095 0056 00 8507819709	156.000,00	151.029,65	14/07/2005	07/08/2035	FRANCES	mensual	variable	4,13	IRPH entidades	0,00	+	anual	PORTUGALETE	1261	182	48	10928
4564	24-abr-07	2101	2095 0451 20 8507821146	142.000,00	139.860,54	03/08/2005	05/06/2035	FRANCES	mensual	variable	3,77	Euribor año hipotecario	0,55	+	anual	VALENCIA	2361	111	184	12350
4565	24-abr-07	2101	2095 0233 10 8507822042	211.200,00	203.987,44	05/07/2005	05/07/2035	FRANCES	mensual	variable	4,01	Euribor año hipotecario	0,70	+	anual	SANTURTZI	1036	380	38	14671
4566	24-abr-07	2101	2095 0119 90 8507822154	151.700,00	148.011,18	12/07/2005	12/07/2035	FRANCES	mensual	variable	4,56	Euribor año hipotecario	0,70	+	anual	BILBAO	1657	283	145	17829
4567	24-abr-07	2101	2095 0036 61 8507822331	170.000,00	159.123,54	05/07/2005	05/07/2025	FRANCES	trimestral	variable	3,81	Euribor año hipotecario	0,50	+	anual	DURANGO	1941	127	215	8036-28
4568	24-abr-07	2101	2095 0528 60 8507822378	204.345,00	199.549,68	07/06/2005	07/06/2035	FRANCES	mensual	variable	4,12	Euribor año hipotecario	0,90	+	anual	PARLA	825	317	172	1319
4569	24-abr-07	2101	2095 0010 40 8507822606	54.744,00	53.112,38	16/09/2005	12/10/2035	FRANCES	mensual	variable	4,22	Euribor año hipotecario	0,60	+	anual	BILBAO	1670	606	79	29580
4570	24-abr-07	2101	2095 0446 60 8507822627	164.000,00	158.534,09	20/06/2005	05/07/2035	FRANCES	mensual	variable	4,15	IRPH entidades	0,10	+	anual	ESTEPONA	961	712	71	17072
4571	24-abr-07	2101	2095 0495 10 8507824487	230.000,00	222.053,42	14/07/2005	14/07/2035	FRANCES	mensual	variable	3,91	Euribor año hipotecario	0,60	+	anual	MADRID	2221	540	102	26611
4572	24-abr-07	2101	2095 0262 70 8507824793	180.000,00	167.839,92	09/06/2005	09/06/2025	FRANCES	mensual	variable	4,30	Euribor año hipotecario	0,50	+	anual	VILA-SECA-SALOU	2121	103	189	8323
4573	24-abr-07	2101	2095 0473 60 8507824983	132.000,00	127.353,14	15/07/2005	15/07/2035	FRANCES	mensual	variable	4,41	Euribor año hipotecario	0,55	+	anual	PASTRANA	995	72	209	7132
4574	24-abr-07	2101	2095 0521 40 8507825233	174.500,00	169.764,94	15/06/2005	15/06/2030	FRANCES	mensual	variable	3,82	Euribor año hipotecario	0,60	+	anual	POZUELO DE ALARCON	971	426	15	6828
4575	24-abr-07	2101	2095 0359 50 8507826499	99.000,00	95.461,96	24/06/2005	24/06/2035	FRANCES	mensual	variable	3,77	Euribor año hipotecario	0,55	+	anual	BILBAO	1551	91	84	6808
4576	24-abr-07	2101	2095 0541 90 8507826693	90.000,00	88.704,47	17/06/2005	17/06/2035	FRANCES	mensual	variable	3,97	Euribor año hipotecario	0,75	+	anual	ZARAGOZA	2839	977	9	37926
4577	24-abr-07	2101	2095 0306 50 8507827395	72.100,00	69.011,11	14/09/2005	14/01/2035	FRANCES	mensual	variable	4,23	IRPH entidades	0,00	+	anual	PORTUGALETE	1163	168	58	16441
4578	24-abr-07	2101	2095 0113 10 8507828118	195.200,00	188.073,24	17/06/2005	17/06/2035	FRANCES	mensual	variable	3,82	Euribor año hipotecario	0,60	+	anual	BILBAO	1503	43	151	3777
4579	24-abr-07	2101	2095 0502 40 8507828574	65.000,00	62.715,16	16/06/2005	16/06/2035	FRANCES	mensual	variable	4,02	Euribor año hipotecario	0,80	+	anual	MASSAMAGRELL	2382	330	67	6601
4580	24-abr-07	2101	2095 0113 10 8507828920	140.000,00	135.255,22	26/07/2005	26/07/2035	FRANCES	mensual	variable	3,81	Euribor año hipotecario	0,50	+	anual	BILBAO	111	1257	31	13757A
4581	24-abr-07	2101	2095 0439 40 8507829223	216.000,00	208.456,41	28/06/2005	28/06/2035	FRANCES	mensual	variable	3,82	Euribor año hipotecario	0,60	+	anual	BARAKALDO	1167	884	185	16226
4582	24-abr-07	2101	2095 0522 90 8507829466	212.000,00	209.207,41	08/07/2005	08/07/2035	FRANCES	mensual	variable	4,06	Euribor año hipotecario	0,75	+	anual	SAN LORENZO DE EL ESCORIAL	3518	336	14	15027
4583	24-abr-07	2101	2095 0504 30 8507829470	170.000,00	160.737,92	20/06/2005	20/06/2035	FRANCES	mensual	variable	4,40	Euribor año hipotecario	0,60	+	anual	LEGANES	1095	253	47	20493
4584	24-abr-07	2101	2095 0038 50 8507829694	197.500,00	191.522,10	06/10/2005	06/10/2035	FRANCES	mensual	variable	4,12	Euribor año hipotecario	0,50	+	anual	DURANGO	1941	127	46	8064
4585	24-abr-07	2101	2095 0043 10 8507830009	125.000,00	111.978,02	26/07/2005	26/07/2035	FRANCES	mensual	variable	3,91	Euribor año hipotecario	0,60	+	anual	BILBAO	2714	1254	131	13707-A
4586	24-abr-07	2101	2095 0479 30 8507830028	213.900,00	206.583,54	05/07/2005	05/07/2035	FRANCES	mensual	variable	4,51	Euribor año hipotecario	0,65	+	anual	MADRID	1501	100	148	6015
4587	24-abr-07	2101	2095 0326 10 8507830596	240.000,00	233.831,03	16/06/2005	16/06/2035	FRANCES	mensual	variable	3,82	Euribor año hipotecario	0,60	+	anual	BILBAO	0	439	172	10807
4588	24-abr-07	2101	2095 0094 00 8507830790	264.000,00	248.955,68	21/07/2005	21/07/2035	FRANCES	mensual	variable	4,05	IRPH entidades	0,00	+	anual	GERNIKA-LUMO	608	131	95	11643
4589	24-abr-07	2101	2095 0113 10 8507830919	76.992,24	70.834,78	27/09/2005	27/09/2020	FRANCES	mensual	variable	4,68	Euribor año hipotecario	0,60	+	anual	BILBAO	1673	609	172	30092
4590	24-abr-07	2101	2095 0543 80 8507832249	160.000,00	154.462,97	15/06/2005	05/07/2035	FRANCES	mensual	variable	3,96	Euribor año hipotecario	0,65	+	anual	SANTANDER	2564	944	89	19962
4591	24-abr-07	2101	2095 0366 90 8507832819	132.000,00	127.114,82	15/06/2005	15/06/2035	FRANCES	mensual	variable	4,45	Euribor año hipotecario	0,65	+	anual	BILBAO	1818	358	190	1687-A
4592	24-abr-07	2101	2095 0398 10 8507832916	100.000,00	95.084,34	27/07/2005	10/08/2035	FRANCES	mensual	variable	3,90	Euribor año hipotecario	0,50	+	anual	BILBAO	0	1266	151	14141-A
4593	24-abr-07	2101	2095 0543 80 8507833242	204.344,00	194.384,32	04/07/2005	05/07/2035	FRANCES	mensual	variable	4,05	IRPH entidades	0,00	+	anual	SANTANDER	2566	946	115	30806
4594	24-abr-07	2101	2095 0449 10 8507833295	240.000,00	231.520,22	30/06/2005	30/06/2035	FRANCES	mensual	variable	3,72	Euribor año hipotecario	0,50	+	anual	VALENCIA	3017	103	41	4489
4595	24-abr-07	2101	2095 0369 21 8507834121	39.708,84	38.703,45	29/11/2005	29/11/2035	FRANCES	mensual	variable	4,32	Euribor año hipotecario	0,60	+	anual	BILBO	0	1363	137	47607
4596	24-abr-07	2101	2095 0448 70 8507834377	97.000,00	93.777,23	16/06/2005	05/07/2035	FRANCES	mensual	variable	4,05	IRPH entidades	0,00	+	anual	MONCADA	1712	178	123	6689
4597	24-abr-07	2101	2095 0285 50 8507834742	138.000,00	127.702,58	15/06/2005	15/10/2033	FRANCES	mensual	variable	3,72	Euribor año hipotecario	0,50	+	anual	MEDIO CUDEYO-SOLARES	1698	114	144	17437
4598	24-abr-07	2101	2095 0080 50 8507835328	210.600,00	206.463,32	30/11/2005	30/11/2040	FRANCES	mensual	variable	3,76	Euribor año hipotecario	0,65	+	anual	BARAKALDO	1395	1075	108	45681
4599	24-abr-07	2101	2095 0111 20 8507835560	171.300,00	165.566,72	30/06/2005	30/06/2035	FRANCES	mensual	variable	4,07	Euribor año hipotecario	0,85	+	anual	BILBAO	0	774	131	7445
4600	24-abr-07	2101	2095 0326 10 8507836642	255.000,00	247.776,59	22/06/2005	22/06/2040	FRANCES	mensual	variable	3,97	Euribor año hipotecario	0,75	+	anual	DONOSTIA-SAN SEBASTIAN	1817	144	31	875
4601	24-abr-07	2101	2095 0084 90 8507838031	156.250,00	150.658,92	15/06/2005	15/06/2035	FRANCES	mensual	variable	3,97	Euribor año hipotecario	0,75	+	anual	BALMASEDA	1077	102	36	5049-N
4602	24-abr-07	2101	2095 0392 20 8507838479	126.212,54	121.936,92	04/07/2005	10/07/2035	FRANCES	mensual	variable	3,91	Euribor año hipotecario	0,60	+	anual	SANTANDER	2658	179	9	15842
4603	24-abr-07	2101	2095 0184 70 8507838766	177.000,00	171.163,85	09/08/2005	09/08/2035	FRANCES	mensual	variable	4,00	Euribor año hipotecario	0,60	+	anual	BARAKALDO	1371	301	129	6502
4604	24-abr-07	2101	2095 0233 10 8507838825	156.263,00	151.019,56	05/07/2005	05/07/2035	FRANCES	mensual	variable	4,05	IRPH entidades	0,00	+	anual	BILBAO	1624	179	66	11349
4605	24-abr-07	2101	2095 0016 10 8507838918	129.000,00	115.771,71	26/07/2005	26/08/2034	FRANCES	mensual	variable	3,86	Euribor año hipotecario	0,55	+	anual	BILBAO	2714	1254	221	13743-A
4606	24-abr-07	2101	2095 0343 00 8507838975	129.600,00	124.929,23	23/06/2005	23/06/2035	FRANCES	mensual	variable	3,87	Euribor año hipotecario	0,65	+	anual	VALENCIA	1181	451	101	24938
4607	24-abr-07	2101	2095 0184 70 8507839001	162.000,00	144.096,18	07/07/2005	07/12/2031	FRANCES	mensual	variable	4,41	Euribor año hipotecario	0,55	+	anual	BARAKALDO	1384	304	139	10708
4608	24-abr-07	2101	2095 0302 70 8507839073	143.800,00	138.767,01	06/07/2005	06/07/2035	FRANCES	mensual	variable	4,46	Euribor año hipotecario	0,60	+	anual	PORTUGALETE	1164	169	187	12425
4609	24-abr-07	2101	2095 0528 60 8507839088	196.000,00	193.531,60	17/06/2005	17/06/2035	FRANCES	mensual	variable	4,12	Euribor año hipotecario	0,90	+	anual	PARLA	582	90	108	4688
4610	24-abr-07	2101	2095 0285 50 8507839322	228.000,00	220.926,26	06/09/2005	06/09/2035	FRANCES	mensual	variable	4,24	Euribor año hipotecario	0,70	+	anual	SANTANDER	2868	504	8	34122
4611	24-abr-07	2101	2095 0041 00 8507839677	265.300,00	255.716,35	23/06/2005	23/06/2035	FRANCES	mensual	variable	3,97	Euribor año hipotecario	0,75	+	anual	BILBAO	1696	437	7	10067
4612	24-abr-07	2101	2095 0393 70 8507839702	88.725,00	85.791,71	27/06/2005	02/07/2035	FRANCES	mensual	variable	4,05	IRPH entidades	0,00	+	anual	REINOSA	1036	104	130	7166
4613	24-abr-07	2101	2095 0358 00 8507839814	114.000,00	112.332,51	28/07/2005	28/07/2035	FRANCES	mensual	variable	4,46	Euribor año hipotecario	0,80	+	anual	BILBAO	2730	1270	56	14283-A
4614	24-abr-07	2101	2095 0324 00 8507839833	127.400,00	123.110,58	28/07/2005	02/08/2035	FRANCES	mensual	variable	4,00	Euribor año hipotecario	0,60	+	anual	BILBAO	2729	1269	216	14257-A
4615	24-abr-07	2101	2095 0016 10 8507840623	122.700,00	117.280,10	26/07/2005	26/07/2030	FRANCES	mensual	variable	3,91	Euribor año hipotecario	0,60	+	anual	BILBAO	2714	1254	181	13727A
4616	24-abr-07	2101	2095 0001 10 8507840788	174.300,00	166.884,68	17/06/2005	17/06/2035	FRANCES	mensual	variable	4,65	Euribor año hipotecario	0,85	+	anual	MADRID	1462	85	189	4060
4617	24-abr-07	2101	2095 0447 20 8507840832	134.000,00	129.479,98	30/06/2005	30/06/2035	FRANCES	mensual	variable	3,97	Euribor año hipotecario	0,75	+	anual	ALICANTE	1452	1452	93	27312
4618	24-abr-07	2101	2095 0100 00 8507843677	240.000,00	236.499,19	24/06/2005	24/06/2035	FRANCES	mensual	variable	3,72	Euribor año hipotecario	0,50	+	anual	BILBAO	1504	239	68	12600
4619	24-abr-07	2101	2095 0048 20 8507843793	210.000,00	207.078,83	11/07/2005	11/07/2035	FRANCES	mensual	variable	3,96	Euribor año hipotecario	0,65	+	anual	BILBAO	1632	281	136	9244
4620	24-abr-07	2101	2095 0451 20 8507843846	78.000,00	76.872,20	23/06/2005	23/06/2035	FRANCES	mensual	variable	3,82	Euribor año hipotecario	0,60	+	anual	TORREVIEJA	2901	241	75	309901
4621	24-abr-07	2101	2095 0087 70 8507844193	180.300,00	173.925,15	11/07/2005	11/07/2035	FRANCES	mensual	variable	3,66	Euribor año hipotecario	0,55	+	anual	SANTO?A	1280	42	173	4246
4622	24-abr-07	2101	2095 0358 00 8507844307	108.200,00	104.355,68	07/07/2005	07/07/2035	FRANCES	mensual	variable	4,46	Euribor año hipotecario	0,60	+	anual	BILBAO	1569	835	44	4420
4623	24-abr-07	2101	2095 0306 50 8507844438	147.000,00	142.362,64	19/09/2005	19/09/2035	FRANCES	mensual	variable	4,24	Euribor año hipotecario	0,70	+	anual	BARAKALDO	1401	1080	163	11217
4624	24-abr-07	2101	2095 0318 10 8507844968	81.000,00	65.803,84	30/06/2005	30/10/2028	FRANCES	mensual	variable	4,02	Euribor año hipotecario	0,80	+	anual	VILLARCAYO DE MERINDAD DE	2123	141	213	20018
4625	24-abr-07	2101	2095 0028 80 8507845009	91.747,91	90.454,53	28/07/2005	28/07/2035	FRANCES	mensual	variable	3,91	Euribor año hipotecario	0,60	+	anual	BILBAO	2730	1270	91	14297-A
4626	24-abr-07	2101	2095 0111 20 8507845013	91.975,07	88.822,70	28/07/2005	28/07/2035	FRANCES	mensual	variable	4,46	Euribor año hipotecario	0,60	+	anual	BILBAO	2730	1270	81	14293-A
4627	24-abr-07	2101	2095 0150 70 8507846338	162.000,00	160.658,97	11/07/2005	11/07/2035	FRANCES	mensual	variable	4,11	Euribor año hipotecario	0,80	+	anual	BILBAO	1023	265	181	18469
4628	24-abr-07	2101	2095 0352 30 8507847137	165.000,00	159.148,93	24/06/2005	24/06/2035	FRANCES	mensual	variable	4,50	Euribor año hipotecario	0,70	+	anual	BILBAO	1594	134	134	4107/B
4629	24-abr-07	2101	2095 0355 70 8507848198	88.996,00	86.188,53	20/09/2005	20/09/2035	FRANCES	mensual	variable	4,14	Euribor año hipotecario	0,60	+	anual	BILBO	1675	611	124	30360
4630	24-abr-07	2101	2095 0353 80 8507846219	288.500,00	281.448,29	21/07/2005	21/07/2035	FRANCES	mensual	variable	4,06	Euribor año hipotecario	0,75	+	anual	BILBAO	1484	1279	36	716
4631	24-abr-07	2101	2095 0047 80 8507849003	204.000,00	198.842,39	30/06/2005	30/06/2035	FRANCES	mensual	variable	4,45	Euribor año hipotecario	0,65	+	anual	BILBAO	1754	69	148	1819
4632	24-abr-07	2101	2095 0005 10 8507849265	120.000,00	115.894,85	27/07/2005	27/07/2035	FRANCES	mensual	variable	3,81	Euribor año hipotecario	0,50	+	anual	BILBAO	2729	1269	151	14231-A
4633	24-abr-07	2101	2095 0438 10 8507850401	102.200,00	98.701,89	28/07/2005	28/07/2035	FRANCES	mensual	variable	4,36	Euribor año hipotecario	0,50	+	anual	BILBAO	2730	1270	27	14271-A
4634	24-abr-07	2101	2095 0193 10 8507850547	261.440,00	199.450,19	24/06/2005	24/06/2035	FRANCES	mensual	variable	3,77	Euribor año hipotecario	0,55	+	anual	PORTUGALETE	1433	490	89	14979/B
4635	24-abr-07	2101	2095 0440 00 8507850663	194.727,00	187.634,33	20/06/2005	20/06/2035	FRANCES	mensual	variable	3,92	Euribor año hipotecario	0,70	+	anual	MADRID	1824	423	29	19540
4636	24-abr-07	2101	2095 0301 20 8507851272	132.500,00	121.877,74	07/07/2005	07/03/2033	FRANCES	mensual	variable	4,06	Euribor año hipotecario	0,75	+	anual	SANTO?A	1747	134	48	16866
4637	24-abr-07	2101	2095 0190 60 8507851574	99.000,00	94.514,14	28/07/2005	26/07/2030	FRANCES	mensual	variable	4,36	Euribor año hipotecario	0,50	+	anual	BILBAO	2717	1257	48	13763/A
4638	24-abr-07	2101	2095 0449 10 8507852578	106.000,00	98.006,48	21/06/2005	21/06/2023	FRANCES	mensual	variable	3,97	Euribor año hipotecario	0,75	+	anual	VALENCIA	936	213	70	15381
4639	24-abr-07	2101	2095 0001 10 8507852943	210.200,00	203.366,85	28/07/2005	04/08/2035	FRANCES	mensual	variable	4,62	Euribor año hipotecario	0,70	+	anual	MADRID	2355	1217	216	46986
4640	24-abr-07	2101	2095 0114 60 8507853115	167.000,00	162.293,97	10/11/2005	12/11/2035	FRANCES	mensual	variable	4,32	Euribor año hipotecario	0,60	+	anual	BILBO	1808	372	66	5643
4641	24-abr-07	2101	2095 0317 70 8507853187	172.000,00	165.727,56	27/06/2005	27/06/2035	FRANCES	mensual	variable	4,30	Euribor año hipotecario	0,50	+	anual	BARAKALDO	1397	1077	181	29166
4642	24-abr-07	2101	2095 0358 00 8507853421	127.000,00	122.919,69	21/07/2005	21/07/2035	FRANCES	mensual	variable	4,46	Euribor año hipotecario	0,60	+	anual	BILBAO	2729	1269	86	14205-A
4643	24-abr-07	2101	2095 0358 00 8507853552	186.000,00	183.176,95	20/06/2005	20/06/2035	FRANCES	mensual	variable	4,55	Euribor año hipotecario	0,75	+	anual	BILBAO	0	439	178	5920
4644	24-abr-07	2101	2095 0114 60 8507854896	103.600,00	100.016,91	27/07/2005	27/07/2035	FRANCES	mensual	variable	4,36	Euribor año hipotecario	0,50	+	anual	BILBAO	2728	1269	11	14175-A

Auto Numérico	Fecha Informacion	Entidad	Certificado de Transmisión de Hipoteca	Importe Inicial	Saldo Vivo	Fecha Formalizacion	Fecha Finalizacion	Tipo Amortizacion	Frecuencia Cobro	Interes f/v	Tipo Interes Actual	Indice de referencia	Margen s/Indice	Margen +/-	Frecuencia Rev Tipo	Registro Propiedad	Tomo	Libro	Folio	Finca
4645	24-abr-07	2101	2095 0532 60 8507855205	142.500,00	137.454,29	10/06/2005	10/06/2035	FRANCES	mensual	variable	3,92	Euribor año hipotecario	0,70	+	anual	ZARAGOZA	4484	362	131	17451
4646	24-abr-07	2101	2095 0109 10 8507855336	108.000,00	96.444,33	27/07/2005	27/07/2035	FRANCES	mensual	variable	4,36	Euribor año hipotecario	0,50	+	anual	BILBAO	2729	1269	21	14179-A
4647	24-abr-07	2101	2095 0507 71 8507855401	160.000,00	157.791,03	23/06/2005	23/06/2035	FRANCES	mensual	variable	3,82	Euribor año hipotecario	0,60	+	anual	MADRID	2924	2924	221	37352
4648	24-abr-07	2101	2095 0458 40 8507855545	209.000,00	199.742,05	18/06/2005	05/07/2030	FRANCES	mensual	variable	4,20	IRPH entidades	0,15	+	anual	MIJAS	1749	953	177	50163
4649	24-abr-07	2101	2095 0111 20 8507855598	103.000,00	99.548,51	26/07/2005	26/07/2035	FRANCES	mensual	variable	3,91	Euribor año hipotecario	0,60	+	anual	BILBO	2717	1257	121	13793A
4650	24-abr-07	2101	2095 0191 00 8507855604	105.500,00	101.849,11	20/07/2005	20/07/2035	FRANCES	mensual	variable	3,96	Euribor año hipotecario	0,65	+	anual	BARAKALDO	1240	943	71	10976
4651	24-abr-07	2101	2095 0361 60 8507855638	54.795,00	52.930,75	27/07/2005	27/07/2035	FRANCES	mensual	variable	4,46	Euribor año hipotecario	0,60	+	anual	BILBAO	1701	637	98	28399
4652	24-abr-07	2101	2095 0264 60 8507855792	147.800,00	143.630,86	06/10/2005	05/11/2035	FRANCES	mensual	variable	4,57	Euribor año hipotecario	0,85	+	anual	SABADELL	3823	1547	132	10294
4653	24-abr-07	2101	2095 0361 61 8507856141	51.180,00	49.438,77	27/07/2005	27/07/2035	FRANCES	mensual	variable	4,46	Euribor año hipotecario	0,60	+	anual	BILBAO	1701	637	167	28445
4654	24-abr-07	2101	2095 0356 11 8507856481	103.300,00	99.799,13	27/07/2005	27/07/2035	FRANCES	mensual	variable	3,81	Euribor año hipotecario	0,50	+	anual	BILBAO	2729	1269	26	14181-A
4655	24-abr-07	2101	2095 0479 30 8507856933	119.100,00	115.020,22	04/07/2005	04/07/2035	FRANCES	mensual	variable	4,56	Euribor año hipotecario	0,70	+	anual	SAN LORENZO DE EL ESCORIAL	3238	194	169	7233
4656	24-abr-07	2101	2095 0100 00 8507857158	128.220,00	123.949,73	27/07/2005	27/07/2035	FRANCES	mensual	variable	4,01	Euribor año hipotecario	0,70	+	anual	BILBAO	2726	1268	211	14165-A
4657	24-abr-07	2101	2095 0458 40 8507857882	100.000,00	96.678,34	09/06/2005	05/07/2035	FRANCES	mensual	variable	4,20	IRPH entidades	0,15	+	anual	BILBAO	686	580	41	3153/B
4658	24-abr-07	2101	2095 0505 80 8507857897	260.000,00	251.052,21	29/06/2005	29/06/2035	FRANCES	mensual	variable	3,82	Euribor año hipotecario	0,60	+	anual	MALAGA	1398	168	92	3885
4659	24-abr-07	2101	2095 0111 20 8507858210	120.000,00	115.917,82	26/07/2005	26/07/2035	FRANCES	mensual	variable	4,41	Euribor año hipotecario	0,55	+	anual	MOSTOLES	2717	1257	26	13755A
4660	24-abr-07	2101	2095 0305 00 8507858531	94.785,00	91.625,20	28/07/2005	28/07/2035	FRANCES	mensual	variable	3,91	Euribor año hipotecario	0,60	+	anual	BILBAO	2730	1270	106	14303-A
4661	24-abr-07	2101	2095 0000 70 8507859972	120.000,00	118.152,99	06/07/2005	06/07/2035	FRANCES	mensual	variable	3,81	Euribor año hipotecario	0,50	+	anual	BILBAO	1809	269	63	17437
4662	24-abr-07	2101	2095 0350 40 8507860817	128.557,87	124.272,36	27/07/2005	27/07/2035	FRANCES	mensual	variable	3,91	Euribor año hipotecario	0,60	+	anual	BILBAO	2729	1269	47	14189-A
4663	24-abr-07	2101	2095 0376 60 8507861669	99.300,00	95.885,69	26/07/2005	26/07/2035	FRANCES	mensual	variable	4,36	Euribor año hipotecario	0,50	+	anual	BILBAO	2717	1257	111	13789A
4664	24-abr-07	2101	2095 0444 90 8507861692	108.000,00	103.089,42	28/06/2005	07/07/2030	FRANCES	mensual	variable	4,16	Euribor año hipotecario	0,85	+	anual	DENIA	275	125	97	12184
4665	24-abr-07	2101	2095 0355 70 8507864163	114.890,00	111.436,74	30/08/2005	30/09/2035	FRANCES	mensual	variable	4,14	Euribor año hipotecario	0,60	+	anual	BILBO	1675	611	178	30396
4666	24-abr-07	2101	2095 0479 30 8507864197	150.000,00	144.689,58	21/06/2005	21/06/2035	FRANCES	mensual	variable	4,12	Euribor año hipotecario	0,90	+	anual	MADRID	0	747	151	45687
4667	24-abr-07	2101	2095 0519 30 8507865036	189.000,00	188.273,67	17/06/2005	17/06/2040	FRANCES	mensual	variable	4,12	Euribor año hipotecario	0,90	+	anual	GUADALAJARA	1739	205	198	2603-N
4668	24-abr-07	2101	2095 0095 50 8507865264	120.000,00	115.917,12	27/07/2005	05/08/2035	FRANCES	mensual	variable	4,00	Euribor año hipotecario	0,60	+	anual	BILBAO	2717	1257	11	13749A
4669	24-abr-07	2101	2095 0212 01 8507865781	162.300,00	156.965,06	19/07/2005	07/08/2035	FRANCES	mensual	variable	4,05	Euribor año hipotecario	0,65	+	anual	BILBAO	2712	1252	5	41180
4670	24-abr-07	2101	2095 0112 70 8507866234	123.200,00	119.028,52	28/07/2005	28/07/2035	FRANCES	mensual	variable	3,91	Euribor año hipotecario	0,60	+	anual	BILBAO	2729	1269	211	14255-A
4671	24-abr-07	2101	2095 0063 40 8507867618	159.800,00	154.271,32	13/07/2005	13/07/2035	FRANCES	mensual	variable	4,56	Euribor año hipotecario	0,70	+	anual	PORTUGALETE	1459	95	46	4415
4672	24-abr-07	2101	2095 0176 90 8507868075	252.000,00	243.393,94	01/07/2005	01/07/2035	FRANCES	mensual	variable	4,16	Euribor año hipotecario	0,85	+	anual	BALMASEDA	1085	105	86	7345
4673	24-abr-07	2101	2095 0541 90 8507868324	198.334,00	189.004,52	20/06/2005	20/04/2034	FRANCES	mensual	variable	4,30	Euribor año hipotecario	0,50	+	anual	ZARAGOZA	4184	38	97	2244
4674	24-abr-07	2101	2095 0128 10 8507869011	120.000,00	116.026,01	15/07/2005	01/08/2035	FRANCES	mensual	variable	4,10	Euribor año hipotecario	0,70	+	anual	BILBAO	1696	436	197	16893
4675	24-abr-07	2101	2095 0544 20 8507870857	134.790,00	130.231,65	07/07/2005	07/07/2035	FRANCES	mensual	variable	4,31	Euribor año hipotecario	1,00	+	anual	ORIHUELA	1771	1327	74	103112
4676	24-abr-07	2101	2095 0212 00 8507871111	52.754,00	51.089,82	14/09/2005	14/09/2035	FRANCES	mensual	variable	4,14	Euribor año hipotecario	0,60	+	anual	BILBO	1777	254	170	16007
4677	24-abr-07	2101	2095 0350 40 8507871856	152.550,00	133.261,28	23/06/2005	08/07/2035	FRANCES	mensual	variable	3,81	Euribor año hipotecario	0,50	+	anual	BILBAO	1635	175	190	5083/B
4678	24-abr-07	2101	2095 0094 00 8507871977	101.400,00	98.057,97	11/07/2005	31/07/2035	FRANCES	mensual	variable	4,01	Euribor año hipotecario	0,70	+	anual	SANTURTZI	1298	642	1	33281
4679	24-abr-07	2101	2095 0074 60 8507872172	115.843,00	111.820,76	24/06/2005	12/07/2035	FRANCES	mensual	variable	3,91	Euribor año hipotecario	0,60	+	anual	BALMASEDA	1160	143	98	11758
4680	24-abr-07	2101	2095 0212 00 8507872757	87.200,00	84.265,78	28/07/2005	28/07/2035	FRANCES	mensual	variable	3,91	Euribor año hipotecario	0,60	+	anual	BILBAO	2730	1270	111	14305-A
4681	24-abr-07	2101	2095 0047 80 8507873988	268.200,00	258.609,64	30/06/2005	10/07/2035	FRANCES	mensual	variable	4,36	Euribor año hipotecario	0,50	+	anual		1403	633	120	4492
4682	24-abr-07	2101	2095 0277 70 8507874374	210.000,00	203.712,03	04/10/2005	04/10/2035	FRANCES	mensual	variable	4,22	Euribor año hipotecario	0,60	+	anual	MADRID	540	540	46	25011
4683	24-abr-07	2101	2095 0376 61 8507874931	174.300,00	168.227,85	11/07/2005	11/07/2035	FRANCES	mensual	variable	4,01	Euribor año hipotecario	0,70	+	anual	BARAKALDO	1240	943	113	13891
4684	24-abr-07	2101	2095 0495 10 8507875023	200.000,00	193.301,56	07/07/2005	07/07/2035	FRANCES	mensual	variable	4,71	Euribor año hipotecario	0,85	+	anual	MADRID	1694	278	47	15267
4685	24-abr-07	2101	2095 0349 80 8507875061	103.243,00	98.806,26	27/07/2005	27/07/2030	FRANCES	mensual	variable	3,81	Euribor año hipotecario	0,50	+	anual	BILBAO	2726	1268	191	14157-A
4686	24-abr-07	2101	2095 0508 10 8507875213	156.000,00	150.681,00	01/07/2005	01/07/2035	FRANCES	mensual	variable	3,96	Euribor año hipotecario	0,65	+	anual	MADRID	282	282	30	15097
4687	24-abr-07	2101	2095 0359 50 8507875270	120.000,00	115.899,29	28/07/2005	28/07/2035	FRANCES	mensual	variable	3,81	Euribor año hipotecario	0,50	+	anual	BILBAO	2730	1270	72	14289-A
4688	24-abr-07	2101	2095 0324 00 8507875325	120.000,00	116.060,68	28/07/2005	28/07/2035	FRANCES	mensual	variable	4,16	Euribor año hipotecario	0,85	+	anual	BALMASEDA	892	93	80	8966
4689	24-abr-07	2101	2095 0359 50 8507875359	102.000,00	68.061,50	24/06/2005	24/03/2031	FRANCES	mensual	variable	3,72	Euribor año hipotecario	0,50	+	anual	BILBAO	1551	91	118	6842
4690	24-abr-07	2101	2095 0306 50 8507875500	118.000,00	112.766,01	26/07/2005	26/07/2030	FRANCES	mensual	variable	3,91	Euribor año hipotecario	0,60	+	anual	LAREDO	1175	128	197	20968
4691	24-abr-07	2101	2095 0000 71 8507876261	186.000,00	180.767,85	28/10/2005	28/10/2035	FRANCES	mensual	variable	4,22	Euribor año hipotecario	0,60	+	anual	BILBAO	1590	130	141	4705
4692	24-abr-07	2101	2095 0445 30 8507876386	108.700,00	105.055,43	17/06/2005	05/07/2035	FRANCES	mensual	variable	4,21	Euribor año hipotecario	0,90	+	anual	MARBELLA	1962	935	94	53145
4693	24-abr-07	2101	2095 0506 20 8507876561	178.000,00	175.718,44	05/07/2005	05/07/2035	FRANCES	mensual	variable	3,96	Euribor año hipotecario	0,65	+	anual	FUENLABRADA	1555	248	191	15086
4694	24-abr-07	2101	2095 0095 50 8507877945	210.000,00	202.963,08	27/07/2005	27/07/2035	FRANCES	mensual	variable	3,91	Euribor año hipotecario	0,60	+	anual	LAREDO	1175	128	77	20956
4695	24-abr-07	2101	2095 0160 40 8507878058	175.000,00	168.730,42	18/07/2005	18/07/2035	FRANCES	mensual	variable	3,81	Euribor año hipotecario	0,50	+	anual	BILBAO	249	555	143	11987
4696	24-abr-07	2101	2095 0525 20 8507879256	150.000,00	145.029,12	05/08/2005	05/08/2035	FRANCES	mensual	variable	4,52	Euribor año hipotecario	0,60	+	anual	TOLEDO	1207	699	6	45848
4697	24-abr-07	2101	2095 0446 80 8507879260	210.000,00	202.874,99	01/07/2005	05/07/2035	FRANCES	mensual	variable	4,26	Euribor año hipotecario	0,95	+	anual	MARBELLA	1932	340	102	23268
4698	24-abr-07	2101	2095 0097 40 8507879499	198.300,00	191.673,90	15/07/2005	02/08/2035	FRANCES	mensual	variable	4,47	Euribor año hipotecario	0,55	+	anual	BILBAO	171	555	92	6335
4699	24-abr-07	2101	2095 0359 50 8507880240	260.000,00	244.755,48	03/11/2005	03/11/2035	FRANCES	mensual	variable	4,22	Euribor año hipotecario	0,50	+	anual	BILBAO	0	1286	16	14943-A
4700	24-abr-07	2101	2095 0040 60 8507880289	139.500,00	135.060,62	19/07/2005	15/08/2035	FRANCES	mensual	variable	4,15	Euribor año hipotecario	0,75	+	anual	EIBAR	1062	102	37	2323
4701	24-abr-07	2101	2095 0445 30 8507880557	208.000,00	201.204,64	03/08/2005	05/08/2035	FRANCES	mensual	variable	4,15	Euribor año hipotecario	0,75	+	anual	MARBELLA	1743	717	35	52503
4702	24-abr-07	2101	2095 0225 10 8507881565	198.000,00	191.315,23	21/07/2005	21/07/2035	FRANCES	mensual	variable	3,96	Euribor año hipotecario	0,65	+	anual	BARAKALDO	1279	977	218	11955
4703	24-abr-07	2101	2095 0038 50 8507881774	180.000,00	173.577,72	28/06/2005	28/06/2035	FRANCES	mensual	variable	3,72	Euribor año hipotecario	0,50	+	anual	DURANGO	1927	126	213	6045
4704	24-abr-07	2101	2095 0445 30 8507882096	200.000,00	193.021,29	14/06/2005	05/07/2035	FRANCES	mensual	variable	3,91	Euribor año hipotecario	0,60	+	anual	MIJAS	1671	893	31	23092/A
4705	24-abr-07	2101	2095 0099 30 8507882573	156.000,00	150.494,80	14/07/2005	14/07/2035	FRANCES	mensual	variable	4,41	Euribor año hipotecario	0,55	+	anual	DURANGO	1737	112	2	7530
4706	24-abr-07	2101	2095 0525 20 8507882856	210.100,00	202.598,51	30/06/2005	30/06/2035	FRANCES	mensual	variable	4,40	Euribor año hipotecario	0,60	+	anual	TOLEDO	1196	48	144	1/2773
4707	24-abr-07	2101	2095 0497 90 8507882934	265.000,00	255.835,45	28/06/2005	28/06/2035	FRANCES	mensual	variable	3,82	Euribor año hipotecario	0,60	+	anual	COLMENAR VIEJO	827	281	135	13661
4708	24-abr-07	2101	2095 0111 20 8507883163	120.000,00	115.740,72	14/07/2005	14/07/2035	FRANCES	mensual	variable	4,36	Euribor año hipotecario	0,50	+	anual	BILBAO	0	44	64	3214
4709	24-abr-07	2101	2095 0130 20 8507883391	88.560,00	85.797,07	23/09/2005	23/09/2035	FRANCES	mensual	variable	4,14	Euribor año hipotecario	0,60	+	anual	GERNIKA-LUMO	1333	274	186	17650
4710	24-abr-07	2101	2095 0000 70 8507883558	204.000,00	196.869,95	13/07/2005	13/07/2035	FRANCES	mensual	variable	3,96	Euribor año hipotecario	0,65	+	anual	BILBAO	2221	1487	72	5478
4711	24-abr-07	2101	2095 0444 91 8507884251	190.000,00	183.731,06	05/07/2005	05/07/2035	FRANCES	mensual	variable	4,30	IRPH entidades	0,25	+	anual	DENIA	231	231	142	1354
4712	24-abr-07	2101	2095 0457 10 8507885798	167.000,00	161.315,91	29/06/2005	01/07/2035	FRANCES	mensual	variable	4,06	Euribor año hipotecario	0,75	+	anual	MADRID	2027	440	61	24068
4713	24-abr-07	2101	2095 0000 70 8507885916	103.000,00	99.509,26	28/07/2005	28/07/2035	FRANCES	mensual	variable	3,81	Euribor año hipotecario	0,50	+	anual	BILBAO	2730	1270	31	14273-A
4714	24-abr-07	2101	2095 0524 81 8507888491	155.000,00	149.749,08	04/07/2005	04/07/2035	FRANCES	mensual	variable	3,91	Euribor año hipotecario	0,60	+	anual	PINTO	928	318	60	21153
4715	24-abr-07	2101	2095 0008 30 8507886510	113.700,00	112.128,02	08/07/2005	08/07/2036	FRANCES	mensual	variable	4,51	Euribor año hipotecario	0,65	+	anual	GERNIKA	1254	264	119	15745
4716	24-abr-07	2101	2095 0150 70 8507887402	216.400,00	214.642,29	22/07/2005	22/07/2035	FRANCES	mensual	variable	4,16	Euribor año hipotecario	0,85	+	anual	BILBAO	1684	435	57	4047
4717	24-abr-07	2101	2095 0160 40 8507887869	100.000,00	96.593,33	27/07/2005	27/07/2035	FRANCES	mensual	variable	3,81	Euribor año hipotecario	0,50	+	anual	BILBAO	2729	1269	66	14197-A
4718	24-abr-07	2101	2095 0364 10 8507888157	201.200,00	194.357,71	29/06/2005	29/06/2035	FRANCES	mensual	variable	3,85	IRPH entidades	0,00	+	anual	BILBAO	1777	254	61	15949
4719	24-abr-07	2101	2095 0369 20 8507889374	74.000,00	71.747,14	05/10/2005	05/10/2035	FRANCES	mensual	variable	4,12	Euribor año hipotecario	0,50	+	anual	BILBO	1	1365	107	47775
4720	24-abr-07	2101	2095 0392 20 8507889910	117.000,00	112.913,80	28/06/2005	28/06/2035	FRANCES	mensual	variable	3,82	Euribor año hipotecario	0,60	+	anual	CUDEYO-SOLARES	1698	114	191	17484
4721	24-abr-07	2101	2095 0537 90 8507890622	130.000,00	125.684,74	13/07/2005	13/07/2035	FRANCES	mensual	variable	4,21	Euribor año hipotecario	0,90	+	anual	MADRID	2818	1130	223	56731
4722	24-abr-07	2101	2095 0031 30 8507891421	147.000,00	141.741,67	11/07/2005	11/07/2035	FRANCES	mensual	variable	3,91	Euribor año hipotecario	0,60	+	anual	DURANGO	1950	89	198	1852
4723	24-abr-07	2101	2095 0534 50 8507891436	215.000,00	211.831,44	01/07/2005	01/07/2035	FRANCES	mensual	variable	4,46	Euribor año hipotecario	0,60	+	anual	PATERNA	2076	678	24	61379
4724	24-abr-07	2101	2095 0166 10 8507891514	195.000,00	191.976,54	13/07/2005	13/07/2035	FRANCES	mensual	variable	4,76	Euribor año hipotecario	0,90	+	anual	BILBAO	1503	238	167	2557
4725	24-abr-07	2101	2095 0540 40 8507891683	246.400,00	242.972,44	07/07/2005	07/07/2035	FRANCES	mensual	variable	3,96	Euribor año hipotecario	0,65	+	anual	MADRID	1295	1295	88	65597
4726	24-abr-07	2101	2095 0277 70 8507892560	150.000,00	146.111,00	21/12/2005	21/12/2035	FRANCES	mensual	variable	4,45	Euribor año hipotecario	0,65	+	anual	BARAKALDO	1107	837	18	14918
4727	24-abr-07	2101	2095 0444 90 8507892896	160.000,00	154.720,81	30/06/2005	05/07/2035	FRANCES	mensual	variable	4,30	IRPH entidades	0,25	+	anual	DENIA	229	229	159	576

Auto numérico	Fecha Informacion	Entidad	Certificado de Transmisión de Hipoteca	Importe Inicial	Saldo Vivo	Fecha Formalizacion	Fecha Finalizacion	Tipo Amortizacion	Frecuencia Cobro	Interes f/v	Tipo Interes Actual	Indice de referencia	Margen s/Indice	Margen +/-	Frecuencia Rev Tipo	Registro Propiedad	Tomo	Libro	Folio	Finca
4728	24-abr-07	2101	2095 0018 00 8507893258	168.000,00	162.186,20	14/07/2005	14/07/2035	FRANCES	mensual	variable	3,96	Euribor año hipotecario	0,65	+	anual	BILBAO	0	1524	81	20437
4729	24-abr-07	2101	2095 0438 10 8507894080	102.400,00	98.858,39	27/07/2005	27/07/2035	FRANCES	mensual	variable	4,36	Euribor año hipotecario	0,50	+	anual	BILBAO	2729	1269	157	14233-A
4730	24-abr-07	2101	2095 0063 40 8507894310	260.000,00	198.983,87	19/07/2005	19/07/2035	FRANCES	mensual	variable	3,81	Euribor año hipotecario	0,50	+	anual	PORTUGALETE	1299	436	39	19154
4731	24-abr-07	2101	2095 0002 60 8507894612	222.000,00	214.440,68	10/08/2005	10/08/2035	FRANCES	mensual	variable	3,90	Euribor año hipotecario	0,50	+	anual	BILBAO	2228	768	211	25113
4732	24-abr-07	2101	2095 0526 70 8507894889	150.000,00	143.289,70	04/07/2005	04/07/2035	FRANCES	mensual	variable	3,81	Euribor año hipotecario	0,50	+	anual	LEGANES	1333	491	10	34243
4733	24-abr-07	2101	2095 0016 11 8507895111	192.700,00	187.467,01	17/10/2005	01/11/2035	FRANCES	mensual	variable	4,32	Euribor año hipotecario	0,60	+	anual	GUADALAJARA	1975	95	202	8162
4734	24-abr-07	2101	2095 0352 30 8507895669	324.500,00	321.235,73	15/12/2005	15/12/2035	FRANCES	mensual	variable	3,72	Euribor año hipotecario	0,50	+	anual	BILBAO	2017	1963	105	9735
4735	24-abr-07	2101	2095 0111 20 8507896109	87.000,00	84.084,67	27/07/2005	27/07/2035	FRANCES	mensual	variable	3,91	Euribor año hipotecario	0,60	+	anual	BILBAO	2717	1257	141	13801A
4736	24-abr-07	2101	2095 0246 00 8507896356	259.300,00	250.523,65	28/07/2005	05/08/2035	FRANCES	mensual	variable	4,00	Euribor año hipotecario	0,60	+	anual	BARAKALDO	1048	791	68	28293
4737	24-abr-07	2101	2095 0001 10 8507896453	281.000,00	273.025,06	10/10/2005	10/10/2035	FRANCES	mensual	variable	4,47	Euribor año hipotecario	0,85	+	anual	MADRID	1808	407	144	28527
4738	24-abr-07	2101	2095 0232 50 8507897271	270.500,00	262.596,71	24/06/2005	24/06/2040	FRANCES	mensual	variable	4,25	Euribor año hipotecario	0,45	+	anual	SANTURTZI	1311	655	191	35012
4739	24-abr-07	2101	2095 0314 30 8507897763	124.500,00	120.340,70	16/08/2005	16/08/2035	FRANCES	mensual	variable	4,20	Euribor año hipotecario	0,80	+	anual	GERNIKA-LUMO	1336	275	7	17653
4740	24-abr-07	2101	2095 0154 50 8507898110	177.299,00	171.885,98	12/09/2005	12/09/2035	FRANCES	mensual	variable	4,23	IRPH entidades	0,00	+	anual	BILBAO	1708	439	95	5126
4741	24-abr-07	2101	2095 0167 60 8507898617	54.141,00	52.404,61	20/09/2005	20/09/2035	FRANCES	mensual	variable	4,04	Euribor año hipotecario	0,50	+	anual	BILBAO	1674	610	190	30254
4742	24-abr-07	2101	2095 0327 40 8507899148	204.000,00	183.052,12	29/07/2005	29/02/2033	FRANCES	mensual	variable	3,91	Euribor año hipotecario	0,60	+	anual	SANTURTZI	1314	658	186	13433
4743	24-abr-07	2101	2095 0538 30 8507900080	143.000,00	138.054,60	30/06/2005	30/06/2035	FRANCES	mensual	variable	3,82	Euribor año hipotecario	0,60	+	anual	QUINTANAR DE LA ORDEN	1304	261	209	24214
4744	24-abr-07	2101	2095 0221 30 8507900363	210.000,00	203.431,68	01/09/2005	01/09/2035	FRANCES	mensual	variable	4,76	Euribor año hipotecario	0,70	+	anual	BILBAO	1818	377	185	8400
4745	24-abr-07	2101	2095 0516 10 8507900418	145.000,00	138.473,24	01/07/2005	01/07/2030	FRANCES	mensual	variable	3,91	Euribor año hipotecario	0,60	+	anual	BORJA	1551	9	3	633
4746	24-abr-07	2101	2095 0458 50 8507900553	135.000,00	133.264,15	05/07/2005	05/07/2035	FRANCES	mensual	variable	4,61	Euribor año hipotecario	0,75	+	anual	ALCALA DE HENARES	1745	135	61	6150
4747	24-abr-07	2101	2095 0503 90 8507900568	158.000,00	152.610,50	06/07/2005	06/07/2035	FRANCES	mensual	variable	3,81	Euribor año hipotecario	0,50	+	anual	COLMENAR VIEJO	1090	119	131	2344
4748	24-abr-07	2101	2095 0110 81 8507900861	85.728,00	83.146,08	11/10/2005	11/10/2035	FRANCES	mensual	variable	4,22	Euribor año hipotecario	0,60	+	anual	BILBAO	1673	609	166	30088
4749	24-abr-07	2101	2095 0009 80 8507902128	198.700,00	192.415,22	15/07/2005	05/08/2035	FRANCES	mensual	variable	4,13	IRPH entidades	0,00	+	anual	BILBAO	1480	748	156	17294
4750	24-abr-07	2101	2095 0074 60 8507903214	174.000,00	167.958,27	08/07/2005	08/07/2035	FRANCES	mensual	variable	4,06	Euribor año hipotecario	0,75	+	anual	BERGARA	527	318	123	5942
4751	24-abr-07	2101	2095 0532 61 8507904091	264.000,00	254.771,94	07/07/2005	07/07/2035	FRANCES	mensual	variable	3,81	Euribor año hipotecario	0,50	+	anual	ROZAS DE MADRID (LAS)	2890	897	5	50815
4752	24-abr-07	2101	2095 0150 70 8507904144	255.000,00	252.685,63	28/07/2005	28/07/2035	FRANCES	mensual	variable	4,16	Euribor año hipotecario	0,85	+	anual	BILBAO	0	429	69	12014
4753	24-abr-07	2101	2095 0130 20 8507904465	180.000,00	173.913,58	15/07/2005	15/07/2035	FRANCES	mensual	variable	4,01	Euribor año hipotecario	0,70	+	anual	GERNIKA-LUMO	1342	276	169	4469
4754	24-abr-07	2101	2095 0283 60 8507904577	84.100,00	81.208,82	20/07/2005	20/07/2035	FRANCES	mensual	variable	4,06	Euribor año hipotecario	0,75	+	anual	VILLARCAYO	1956	130	219	20614
4755	24-abr-07	2101	2095 0214 10 8507904748	186.400,00	179.959,98	18/07/2005	18/07/2035	FRANCES	mensual	variable	4,06	Euribor año hipotecario	0,75	+	anual	BILBAO	81	1030	213	4539
4756	24-abr-07	2101	2095 0337 10 8507904938	210.500,00	207.320,28	14/07/2005	14/07/2035	FRANCES	mensual	variable	3,86	Euribor año hipotecario	0,55	+	anual	DURANGO	1925	426	103	3627
4757	24-abr-07	2101	2095 0093 61 8507905781	168.100,00	162.146,57	20/07/2005	20/07/2035	FRANCES	mensual	variable	3,91	Euribor año hipotecario	0,60	+	anual	BILBAO	1496	202	148	6790
4758	24-abr-07	2101	2095 0063 40 8507906779	212.000,00	205.312,29	09/09/2005	09/09/2035	FRANCES	mensual	variable	4,14	Euribor año hipotecario	0,60	+	anual	CASTRO-URDIALES	753	643	85	44636
4759	24-abr-07	2101	2095 0283 60 8507906830	36.000,00	34.145,36	15/11/2005	15/11/2025	FRANCES	mensual	variable	4,32	Euribor año hipotecario	0,60	+	anual	BILBAO	0	1358	182	1/ 47175
4760	24-abr-07	2101	2095 0077 10 8507908813	186.000,00	180.582,95	30/09/2005	30/09/2035	FRANCES	mensual	variable	4,54	Euribor año hipotecario	1,00	+	anual	DURANGO	1244	53	194	1164
4761	24-abr-07	2101	2095 0435 60 8507908828	147.000,00	142.394,25	14/07/2005	10/08/2035	FRANCES	mensual	variable	4,40	Euribor año hipotecario	1,00	+	anual	SANTANDER	2855	214	217	12847
4762	24-abr-07	2101	2095 0014 20 8507909537	114.200,00	110.333,30	26/07/2005	26/07/2035	FRANCES	mensual	variable	3,91	Euribor año hipotecario	0,60	+	anual	BILBAO	2717	1257	56	13767A
4763	24-abr-07	2101	2095 0520 10 8507909727	139.280,00	134.735,19	08/07/2005	03/08/2035	FRANCES	mensual	variable	4,00	Euribor año hipotecario	0,60	+	anual	SEGOVIA	3488	274	34	16333
4764	24-abr-07	2101	2095 0043 10 8507910690	109.736,00	103.031,75	28/07/2005	28/07/2035	FRANCES	mensual	variable	4,46	Euribor año hipotecario	0,60	+	anual	BILBAO	2730	1270	101	14301-A
4765	24-abr-07	2101	2095 0459 90 8507910726	240.000,00	231.652,71	29/07/2005	29/07/2035	FRANCES	mensual	variable	3,81	Euribor año hipotecario	0,50	+	anual	DURANGO	1945	428	37	25285
4766	24-abr-07	2101	2095 0156 40 8507911204	180.000,00	173.170,61	26/10/2005	28/10/2030	FRANCES	mensual	variable	4,17	Euribor año hipotecario	0,55	+	anual	DURANGO	1952	59	141	4102
4767	24-abr-07	2101	2095 0048 20 8507911675	182.900,00	177.051,44	27/07/2005	27/07/2035	FRANCES	mensual	variable	4,16	Euribor año hipotecario	0,65	+	anual	BARAKALDO	986	744	128	27430
4768	24-abr-07	2101	2095 0445 30 8507912100	180.000,00	174.119,40	12/08/2005	12/08/2035	FRANCES	mensual	variable	4,15	Euribor año hipotecario	0,75	+	anual	MALAGA	1866	946	218	52728
4769	24-abr-07	2101	2095 0015 70 8507912776	209.000,00	201.660,48	08/07/2005	08/07/2035	FRANCES	mensual	variable	4,41	Euribor año hipotecario	0,55	+	anual	BILBO	1631	897	189	13207
4770	24-abr-07	2101	2095 0392 20 8507912873	120.000,00	115.934,78	04/07/2005	04/07/2035	FRANCES	mensual	variable	3,91	Euribor año hipotecario	0,60	+	anual	SANTANDER	2657	178	73	15680
4771	24-abr-07	2101	2095 0091 71 8507913771	189.000,00	182.736,75	01/08/2005	01/08/2035	FRANCES	mensual	variable	4,52	Euribor año hipotecario	0,60	+	anual	AMURRIO	914	56	186	3600
4772	24-abr-07	2101	2095 0089 60 8507913881	120.000,00	116.585,61	17/10/2005	17/10/2035	FRANCES	mensual	variable	4,42	Euribor año hipotecario	0,80	+	anual	SANTURTZI	1253	597	14	8815
4773	24-abr-07	2101	2095 0111 20 8507913989	200.000,00	186.269,28	07/09/2005	07/09/2035	FRANCES	mensual	variable	4,56	Euribor año hipotecario	0,50	+	anual	BILBAO	2285	2265	81	366/B
4774	24-abr-07	2101	2095 0546 10 8507914642	168.000,00	162.137,89	30/06/2005	05/07/2035	FRANCES	mensual	variable	3,91	Euribor año hipotecario	0,60	+	anual	LOGROÑO	0	1700	65	15015/A
4775	24-abr-07	2101	2095 0190 60 8507914701	124.000,00	119.857,59	29/07/2005	29/07/2035	FRANCES	mensual	variable	3,96	Euribor año hipotecario	0,65	+	anual	PORTUGALETE	1428	116	83	6265
4776	24-abr-07	2101	2095 0063 40 8507915023	64.772,00	62.809,85	20/10/2005	20/10/2035	FRANCES	mensual	variable	4,22	Euribor año hipotecario	0,60	+	anual	BILBO	2103	1369	97	48131
4777	24-abr-07	2101	2095 0156 40 8507915325	198.300,00	192.595,36	10/11/2005	10/11/2035	FRANCES	mensual	variable	4,27	Euribor año hipotecario	0,55	+	anual	DURANGO	1954	60	144	4196
4778	24-abr-07	2101	2095 0156 40 8507915437	100.000,00	97.086,81	28/10/2005	28/10/2035	FRANCES	mensual	variable	4,12	Euribor año hipotecario	0,50	+	anual	DURANGO	1954	60	83	4179
4779	24-abr-07	2101	2095 0478 90 8507916445	267.000,00	257.444,37	27/06/2005	30/06/2035	FRANCES	mensual	variable	4,30	Euribor año hipotecario	0,50	+	anual	GUADALAJARA	2097	171	77	8983
4780	24-abr-07	2101	2095 0528 60 8507916580	198.400,00	191.847,23	12/07/2005	12/07/2035	FRANCES	mensual	variable	4,21	Euribor año hipotecario	0,90	+	anual	GETAFE	985	183	30	6342
4781	24-abr-07	2101	2095 0256 50 8507916863	84.140,00	81.462,42	10/08/2005	10/08/2035	FRANCES	mensual	variable	4,15	Euribor año hipotecario	0,75	+	anual	PORTUGALETE	1437	92	150	4/ 8404
4782	24-abr-07	2101	2095 0369 20 8507916882	126.000,00	121.755,90	27/07/2005	27/07/2035	FRANCES	mensual	variable	3,91	Euribor año hipotecario	0,60	+	anual	BILBAO	2729	1269	61	14195-A
4783	24-abr-07	2101	2095 0064 91 8507917191	148.000,00	142.826,76	19/07/2005	19/07/2035	FRANCES	mensual	variable	3,81	Euribor año hipotecario	0,50	+	anual	PORTUGALETE	1461	187	25	4618
4784	24-abr-07	2101	2095 0307 10 8507917662	273.500,00	271.328,22	28/10/2005	07/11/2035	FRANCES	mensual	variable	3,81	Euribor año hipotecario	0,70	+	anual	BILBAO	0	85	116	5438
4785	24-abr-07	2101	2095 0325 50 8507917793	240.000,00	226.567,79	21/10/2005	21/09/2034	FRANCES	mensual	variable	4,59	Euribor año hipotecario	0,50	+	anual	DURANGO	1959	199	15	11315
4786	24-abr-07	2101	2095 0317 70 8507918096	125.000,00	109.851,43	27/07/2005	27/01/2024	FRANCES	mensual	variable	3,81	Euribor año hipotecario	0,50	+	anual	BILBAO	2729	1268	72	14199-A
4787	24-abr-07	2101	2095 0064 90 8507919602	184.000,00	177.837,23	21/07/2005	05/08/2035	FRANCES	mensual	variable	4,00	Euribor año hipotecario	0,60	+	anual	PORTUGALETE	990	104	31	3777
4788	24-abr-07	2101	2095 0302 70 8507920859	253.000,00	246.690,27	19/07/2005	19/07/2035	FRANCES	mensual	variable	3,86	Euribor año hipotecario	0,55	+	anual	SANTURTZI	1288	632	159	33958
4789	24-abr-07	2101	2095 0180 90 8507921652	180.500,00	174.519,87	29/07/2005	29/07/2035	FRANCES	mensual	variable	4,01	Euribor año hipotecario	0,70	+	anual	BARAKALDO	937	710	117	14851
4790	24-abr-07	2101	2095 0233 10 8507922086	27.000,00	25.400,02	27/07/2005	27/07/2025	FRANCES	mensual	variable	4,05	IRPH entidades	0,00	+	anual	ARNEDO	628	81	18	11187
4791	24-abr-07	2101	2095 0356 10 8507922189	120.000,00	104.352,73	27/07/2005	27/08/2027	FRANCES	mensual	variable	4,36	Euribor año hipotecario	0,50	+	anual	BILBAO	2729	1269	31	14183-A
4792	24-abr-07	2101	2095 0222 80 8507922290	220.687,50	211.478,88	02/08/2005	01/09/2030	FRANCES	mensual	variable	4,19	Euribor año hipotecario	0,65	+	anual	SANTANDER	2716	143	70	10642
4793	24-abr-07	2101	2095 0451 20 8507922651	144.000,00	141.866,68	06/07/2005	06/07/2035	FRANCES	mensual	mixto	4,01	Euribor año hipotecario	0,70	+	anual	VALENCIA	1735	776	199	18534
4794	24-abr-07	2101	2095 0246 00 8507922710	184.600,00	176.689,53	28/07/2005	28/07/2035	FRANCES	mensual	variable	4,31	Euribor año hipotecario	1,00	+	anual	BILBAO	1911	1177	8	41166
4795	24-abr-07	2101	2095 0162 30 8507923256	198.000,00	191.327,78	17/08/2005	17/08/2035	FRANCES	mensual	variable	3,90	Euribor año hipotecario	0,50	+	anual	JAVEA/XABIA	1966	771	49	43745
4796	24-abr-07	2101	2095 0091 70 8507923334	144.000,00	139.229,23	28/07/2005	28/07/2035	FRANCES	mensual	variable	4,01	Euribor año hipotecario	0,70	+	anual	PORTUGALETE	1151	131	127	3406
4797	24-abr-07	2101	2095 0522 90 8507923408	150.000,00	146.505,37	15/07/2005	15/07/2035	FRANCES	mensual	variable	3,96	Euribor año hipotecario	0,65	+	anual	SAN LORENZO DE EL ESCORIAL	2939	88	210	4133
4798	24-abr-07	2101	2095 0080 50 8507923577	120.400,00	116.563,43	28/07/2005	28/07/2035	FRANCES	mensual	variable	4,05	IRPH entidades	0,00	+	anual	BARAKALDO	1398	17	18	39026/DU
4799	24-abr-07	2101	2095 0474 00 8507924509	282.100,00	273.537,80	07/09/2005	07/09/2035	FRANCES	mensual	variable	4,14	Euribor año hipotecario	0,60	+	anual	LAS ROZAS DE MADRID	2898	905	65	51061
4800	24-abr-07	2101	2095 0041 00 8507924678	190.000,00	187.507,42	27/07/2005	27/07/2035	FRANCES	mensual	variable	4,06	Euribor año hipotecario	0,75	+	anual	BILBAO	445	440	74	4388
4801	24-abr-07	2101	2095 0326 10 8507928518	210.000,00	205.385,91	12/09/2005	12/09/2035	FRANCES	mensual	variable	4,09	Euribor año hipotecario	0,55	+	anual	BILBAO	93	438	219	13816
4802	24-abr-07	2101	2095 0527 10 8507929150	180.000,00	177.807,08	09/09/2005	01/10/2030	FRANCES	mensual	variable	4,22	Euribor año hipotecario	0,60	+	anual	VALDEMORO	1892	835	37	11140
4803	24-abr-07	2101	2095 0502 40 8507929205	228.400,00	221.565,53	08/09/2005	08/09/2035	FRANCES	mensual	variable	4,44	Euribor año hipotecario	0,90	+	anual	ESCALONA	1100	167	88	12681
4804	24-abr-07	2101	2095 0351 90 8507929224	205.000,00	197.775,60	20/07/2005	20/07/2035	FRANCES	mensual	variable	3,91	Euribor año hipotecario	0,60	+	anual	BILBAO	0	1531	198	17324
4805	24-abr-07	2101	2095 0083 90 8507929661	210.300,00	204.262,99	15/11/2005	15/11/2035	FRANCES	mensual	variable	4,32	Euribor año hipotecario	0,60	+	anual	GERNIKA	1356	29	1	1907
4806	24-abr-07	2101	2095 0079 90 8507930126	240.000,00	239.151,03	02/12/2005	15/12/2040	FRANCES	mensual	variable	3,77	Euribor año hipotecario	0,55	+	anual	BILBAO	1561	791	121	10900
4807	24-abr-07	2101	2095 0388 20 8507930223	207.300,00	200.568,61	29/07/2005	07/08/2035	FRANCES	mensual	mixto	4,25	Euribor año hipotecario	0,60	+	anual	BILBAO	1314	431	58	5232
4808	24-abr-07	2101	2095 0087 70 8507930660	187.100,00	181.450,89	07/09/2005	02/10/2035	FRANCES	mensual	variable	4,17	Euribor año hipotecario	0,55	+	anual	BARAKALDO	1033	252	181	4210
4809	24-abr-07	2101	2095 0028 80 8507930827	156.263,00	154.495,95	14/07/2005	14/07/2035	FRANCES	mensual	variable	4,11	Euribor año hipotecario	0,80	+	anual	BILBAO	1174	307	153	20452
4810	24-abr-07	2101	2095 0537 90 8507931056	167.500,00	165.327,95	21/07/2005	21/07/2035	FRANCES	mensual	variable	3,91	Euribor año hipotecario	0,60	+	anual	VALDEMORO	1634	847	31	18291

Auto numérico	Fecha Informacion	Entidad	Certificado de Transmisión de Hipoteca	Importe Inicial	Saldo Vivo	Fecha Formalizacion	Fecha Finalizacion	Tipo Amortizacion	Frecuencia Cobro	Interes f/v	Tipo Interes Actual	Indice de referencia	Margen s/Indice	Margen +/-	Frecuencia Rev Tipo	Registro Propiedad	Tomo	Libro	Folio	Finca
4811	24-abr-07	2101	2095 0524 80 8507931172	171.000,00	166.916,36	21/07/2005	21/07/2035	FRANCES	mensual	variable	3,96	Euribor año hipotecario	0,65	+	anual	PINTO	1676	844	45	13368
4812	24-abr-07	2101	2095 0393 70 8507931358	170.000,00	165.411,52	20/10/2005	05/11/2035	FRANCES	mensual	variable	4,45	IRPH entidades	0,00	+	anual	SANTANDER	2837	210	142	17097
4813	24-abr-07	2101	2095 0180 90 8507931688	173.400,00	168.226,90	28/09/2005	28/09/2035	FRANCES	mensual	variable	4,29	Euribor año hipotecario	0,75	+	anual	BILBO	0	1475	111	21876
4814	24-abr-07	2101	2095 0300 80 8507934188	257.200,00	240.978,89	11/07/2005	11/07/2025	FRANCES	mensual	variable	4,51	Euribor año hipotecario	0,65	+	anual	BILBAO	1	283	115	19873
4815	24-abr-07	2101	2095 0061 50 8507934418	114.000,00	110.649,61	14/10/2005	14/10/2035	FRANCES	mensual	variable	4,36	IRPH entidades	0,00	+	anual	PORTUGALETE	1451	222	171	5142
4816	24-abr-07	2101	2095 0193 10 8507934836	210.000,00	203.504,03	09/09/2005	09/09/2035	FRANCES	mensual	variable	4,86	Euribor año hipotecario	0,80	+	anual	PORTUGALETE	1239	411	86	9762
4817	24-abr-07	2101	2095 0036 61 8507935641	222.370,00	219.621,79	07/11/2005	07/11/2035	FRANCES	mensual	variable	4,32	Euribor año hipotecario	0,60	+	anual	DURANGO	1953	430	141	25387
4818	24-abr-07	2101	2095 0097 40 8507935669	91.800,00	88.834,17	08/08/2005	08/08/2035	FRANCES	mensual	variable	4,72	Euribor año hipotecario	0,80	+	anual	CERVERA DEL RIO PISUERGA	1570	90	101	16748
4819	24-abr-07	2101	2095 0119 91 8507935981	196.200,00	193.509,17	29/07/2005	03/08/2035	FRANCES	mensual	variable	4,00	Euribor año hipotecario	0,60	+	anual	BILBAO	1795	1061	42	2970
4820	24-abr-07	2101	2095 0529 00 8507936303	198.000,00	191.240,25	30/06/2005	30/06/2035	FRANCES	mensual	variable	4,70	Euribor año hipotecario	0,90	+	anual	ILLESCAS	1879	43	80	3411
4821	24-abr-07	2101	2095 0355 71 8507936381	54.000,00	52.392,53	11/10/2005	11/10/2035	FRANCES	mensual	variable	4,22	Euribor año hipotecario	0,60	+	anual	BILBO	1669	605	205	29514
4822	24-abr-07	2101	2095 0476 10 8507936434	178.650,00	176.853,44	08/09/2005	08/09/2035	FRANCES	mensual	variable	4,24	Euribor año hipotecario	0,70	+	anual	MADRID	461	461	176	19788
4823	24-abr-07	2101	2095 0000 70 8507936748	241.900,00	233.882,17	05/08/2005	05/08/2035	FRANCES	mensual	variable	4,00	Euribor año hipotecario	0,60	+	anual	BILBO	1619	176	214	11313
4824	24-abr-07	2101	2095 0360 10 8507939361	103.000,00	99.509,26	28/07/2005	28/07/2035	FRANCES	mensual	variable	3,81	Euribor año hipotecario	0,50	+	anual	BILBAO	2730	1270	116	14307/A
4825	24-abr-07	2101	2095 0080 50 8507940001	210.000,00	202.967,39	04/08/2005	04/08/2035	FRANCES	mensual	variable	4,52	Euribor año hipotecario	0,60	+	anual	CASTRO-URDIALES	751	641	1	24400
4826	24-abr-07	2101	2095 0531 10 8507940322	55.500,00	53.675,65	02/08/2005	02/08/2035	FRANCES	mensual	variable	4,05	Euribor año hipotecario	0,65	+	anual	MIJAS	1505	727	122	6589
4827	24-abr-07	2101	2095 0373 20 8507940487	231.000,00	228.757,30	16/11/2005	16/11/2035	FRANCES	mensual	variable	4,32	Euribor año hipotecario	0,60	+	anual	CASTRO URDIALES	800	686	70	54151
4828	24-abr-07	2101	2095 0469 60 8507940658	365.000,00	360.476,73	10/08/2005	10/08/2035	FRANCES	mensual	variable	4,00	Euribor año hipotecario	0,60	+	anual	MADRID	768	560	107	30942
4829	24-abr-07	2101	2095 0306 50 8507941311	87.100,00	84.060,77	21/07/2005	21/07/2035	FRANCES	mensual	variable	3,91	Euribor año hipotecario	0,60	+	anual	BARAKALDO	1110	839	98	40961
4830	24-abr-07	2101	2095 0468 20 8507942275	200.000,00	196.791,56	22/07/2005	22/07/2035	FRANCES	mensual	variable	4,06	Euribor año hipotecario	0,75	+	anual	ALCOBENDAS	1141	107	19	1041
4831	24-abr-07	2101	2095 0518 90 8507942693	192.800,00	189.812,67	08/07/2005	08/07/2030	FRANCES	mensual	mixto	4,06	Euribor año hipotecario	0,65	+	anual	BENAGUASIL	1617	446	95	26198
4832	24-abr-07	2101	2095 0306 50 8507944686	240.600,00	232.840,70	12/09/2005	12/09/2035	FRANCES	mensual	variable	4,04	Euribor año hipotecario	0,50	+	anual	BARAKALDO	1380	1062	12	46047
4833	24-abr-07	2101	2095 0543 81 8507945721	126.000,00	122.270,94	13/09/2005	05/10/2035	FRANCES	mensual	variable	4,22	Euribor año hipotecario	0,60	+	anual	TORRELAVEGA	1485	700	211	59949
4834	24-abr-07	2101	2095 0527 10 8507947681	165.500,00	163.418,94	22/07/2005	05/08/2035	FRANCES	mensual	variable	4,57	Euribor año hipotecario	0,65	+	anual	VALDEMORO	1552	590	3	18776
4835	24-abr-07	2101	2095 0326 10 8507948068	216.000,00	213.142,54	05/08/2005	05/08/2035	FRANCES	mensual	variable	4,10	Euribor año hipotecario	0,70	+	anual	BILBAO	473	439	83	6976
4836	24-abr-07	2101	2095 0036 60 8507948087	200.000,00	197.422,35	05/09/2005	05/09/2035	FRANCES	mensual	variable	4,14	Euribor año hipotecario	0,60	+	anual	DURANGO	1772	390	175	23852
4837	24-abr-07	2101	2095 0047 80 8507948146	360.000,00	326.776,46	26/07/2005	26/07/2035	FRANCES	mensual	variable	3,76	Euribor año hipotecario	0,45	+	anual	BILBO	0	102	221	9396
4838	24-abr-07	2101	2095 0018 00 8507948467	203.800,00	198.319,46	20/07/2005	20/07/2040	FRANCES	mensual	mixto	4,60	Euribor año hipotecario	0,55	+	anual	BILBAO	133	1532	21	8550
4839	24-abr-07	2101	2095 0007 90 8507948832	186.100,00	181.262,57	28/07/2005	10/08/2040	FRANCES	mensual	variable	4,52	Euribor año hipotecario	0,60	+	anual	DURANGO	1159	147	156	3135
4840	24-abr-07	2101	2095 0473 60 8507949363	189.000,00	187.010,50	29/09/2005	29/09/2035	FRANCES	mensual	variable	4,44	Euribor año hipotecario	0,90	+	anual	COSLADA	1593	911	61	3550
4841	24-abr-07	2101	2095 0517 40 8507949705	240.000,00	231.952,19	20/07/2005	20/07/2035	FRANCES	mensual	variable	4,06	Euribor año hipotecario	0,75	+	anual	TORRIJOS	1783	83	104	5134
4842	24-abr-07	2101	2095 0528 60 8507949796	150.000,00	143.740,33	29/07/2005	29/07/2030	FRANCES	mensual	variable	4,05	IRPH entidades	0,00	+	anual	FUENLABRADA	1355	261	54	2230
4843	24-abr-07	2101	2095 0435 60 8507949817	222.000,00	176.012,57	22/07/2005	10/08/2035	FRANCES	mensual	variable	4,13	IRPH entidades	0,00	+	anual	SANTANDER	2825	212	31	8379
4844	24-abr-07	2101	2095 0539 80 8507950966	240.000,00	232.117,96	29/07/2005	29/07/2035	FRANCES	mensual	variable	4,61	Euribor año hipotecario	0,75	+	anual	MADRID	980	132	80	7912
4845	24-abr-07	2101	2095 0369 20 8507951216	38.773,92	37.327,55	22/11/2005	22/11/2030	FRANCES	mensual	variable	4,37	Euribor año hipotecario	0,65	+	anual	BILBAO	0	1365	112	47777
4846	24-abr-07	2101	2095 0540 41 8507952021	180.000,00	178.084,72	06/10/2005	06/10/2035	FRANCES	mensual	variable	4,27	Euribor año hipotecario	0,65	+	anual	MADRID	2070	989	162	18411
4847	24-abr-07	2101	2095 0497 90 8507952530	253.000,00	245.128,73	13/09/2005	13/09/2035	FRANCES	mensual	variable	4,19	Euribor año hipotecario	0,65	+	anual	COLMENAR VIEJO	1229	773	59	38232
4848	24-abr-07	2101	2095 0001 10 8507952657	348.500,00	337.383,89	05/09/2005	05/09/2035	FRANCES	mensual	variable	4,04	Euribor año hipotecario	0,50	+	anual	SAN LORENZO DE EL ESCORIAL	2778	272	13	5050
4849	24-abr-07	2101	2095 0306 50 8507953739	132.000,00	128.233,99	25/10/2005	25/10/2035	FRANCES	mensual	variable	4,32	Euribor año hipotecario	0,70	+	anual	SANTO?A	1767	48	151	4845
4850	24-abr-07	2101	2095 0028 80 8507954810	200.000,00	197.466,35	22/07/2005	22/07/2035	FRANCES	mensual	variable	4,01	Euribor año hipotecario	0,70	+	anual	BILBAO	0	440	57	5057
4851	24-abr-07	2101	2095 0302 71 8507955421	213.800,00	210.020,99	05/08/2005	05/08/2035	FRANCES	mensual	variable	4,10	Euribor año hipotecario	0,70	+	anual	BILBAO	0	166	61	4727
4852	24-abr-07	2101	2095 0531 10 8507956189	200.000,00	193.367,34	27/07/2005	27/07/2035	FRANCES	mensual	variable	3,91	Euribor año hipotecario	0,60	+	anual	ILLESCAS	1653	55	212	4779
4853	24-abr-07	2101	2095 0111 20 8507956330	342.100,00	331.366,16	22/07/2005	22/11/2034	FRANCES	mensual	variable	3,91	Euribor año hipotecario	0,60	+	anual	CASTRO-URDIALES	792	678	15	53931
4854	24-abr-07	2101	2095 0352 30 8507956419	102.000,00	99.341,01	11/11/2005	10/12/2035	FRANCES	mensual	variable	3,82	Euribor año hipotecario	0,60	+	anual	BILBAO	0	207	32	7975
4855	24-abr-07	2101	2095 0505 80 8507956442	300.000,00	290.153,51	27/07/2005	27/07/2035	FRANCES	mensual	variable	3,91	Euribor año hipotecario	0,60	+	anual	MADRID	573	573	1	25794
4856	24-abr-07	2101	2095 0479 30 8507957028	210.700,00	203.917,13	05/08/2005	05/08/2035	FRANCES	mensual	variable	4,05	Euribor año hipotecario	0,65	+	anual	GUADALAJARA	1896	30	26	1713
4857	24-abr-07	2101	2095 0036 60 8507957203	250.000,00	246.515,20	02/08/2005	02/08/2035	FRANCES	mensual	variable	4,00	Euribor año hipotecario	0,60	+	anual	DURANGO	1936	23	32	1481
4858	24-abr-07	2101	2095 0524 80 8507957300	183.300,00	179.833,28	16/09/2005	02/10/2035	FRANCES	mensual	variable	4,52	Euribor año hipotecario	0,90	+	anual	PINTO	1396	449	171	8436
4859	24-abr-07	2101	2095 0022 00 8507957524	100.000,00	97.424,15	14/12/2005	14/12/2035	FRANCES	mensual	variable	3,72	Euribor año hipotecario	0,50	+	anual	BILBO	1824	104	34	6465
4860	24-abr-07	2101	2095 0439 40 8507957640	97.000,00	93.830,95	02/08/2005	02/08/2035	FRANCES	mensual	variable	4,15	Euribor año hipotecario	0,75	+	anual	BILBAO	1679	219	178	5572/A
4861	24-abr-07	2101	2095 0113 10 8507957733	330.000,00	319.915,46	28/09/2005	28/09/2035	FRANCES	mensual	variable	4,04	Euribor año hipotecario	0,50	+	anual	BILBAO	1485	421	70	16776
4862	24-abr-07	2101	2095 0010 40 8507958093	99.965,00	98.706,78	11/10/2005	08/11/2035	FRANCES	mensual	variable	4,32	Euribor año hipotecario	0,60	+	anual	BILBAO	1671	607	37	29702
4863	24-abr-07	2101	2095 0027 31 8507959371	46.060,00	43.992,55	01/08/2005	01/08/2030	FRANCES	mensual	variable	3,90	Euribor año hipotecario	0,50	+	anual	VILLARCAYO DE MERINDAD DE	2137	80	99	14086
4864	24-abr-07	2101	2095 0438 10 8507959973	124.400,00	120.132,75	27/07/2005	27/07/2035	FRANCES	mensual	variable	4,41	Euribor año hipotecario	0,55	+	anual	BILBAO	2714	1254	71	13683A
4865	24-abr-07	2101	2095 0160 40 8507960081	236.700,00	235.878,50	21/11/2005	21/11/2040	FRANCES	mensual	variable	3,81	Euribor año hipotecario	0,70	+	anual	BILBAO	0	398	114	10500-A
4866	24-abr-07	2101	2095 0539 80 8507960495	300.000,00	290.235,09	28/07/2005	28/07/2035	FRANCES	mensual	variable	3,96	Euribor año hipotecario	0,65	+	anual	TORRELAGUNA	1289	47	114	3185
4867	24-abr-07	2101	2095 0150 70 8507960588	204.300,00	201.709,72	26/07/2005	26/07/2035	FRANCES	mensual	variable	4,06	Euribor año hipotecario	0,75	+	anual	DURANGO	1408	44	40	1793
4868	24-abr-07	2101	2095 0524 80 8507961674	270.000,00	202.519,73	04/08/2005	04/08/2035	FRANCES	mensual	variable	4,00	Euribor año hipotecario	0,60	+	anual	PINTO	1542	559	54	32126
4869	24-abr-07	2101	2095 0359 50 8507961689	128.320,00	124.193,89	30/08/2005	05/09/2035	FRANCES	mensual	variable	4,61	Euribor año hipotecario	0,55	+	anual	BARAKALDO	817	626	156	28271/A
4870	24-abr-07	2101	2095 0451 20 8507962021	160.000,00	153.027,96	19/07/2005	19/07/2025	FRANCES	mensual	variable	4,01	Euribor año hipotecario	0,70	+	anual	VALENCIA	2499	861	82	60169
4871	24-abr-07	2101	2095 0530 70 8507962129	204.000,00	191.123,20	09/08/2005	09/03/2034	FRANCES	mensual	variable	4,52	Euribor año hipotecario	0,60	+	anual	OCA?A	1284	62	91	6764
4872	24-abr-07	2101	2095 0446 80 8507962834	536.000,00	519.645,88	10/08/2005	10/08/2035	FRANCES	mensual	variable	4,40	Euribor año hipotecario	1,00	+	anual	MARBELLA	1984	958	7	3135
4873	24-abr-07	2101	2095 0542 30 8507963118	140.000,00	135.383,75	04/08/2005	07/08/2035	FRANCES	mensual	variable	4,00	Euribor año hipotecario	0,60	+	anual	HARO	1870	65	195	7207
4874	24-abr-07	2101	2095 0444 90 8507964242	168.000,00	161.277,14	01/09/2005	08/09/2030	FRANCES	mensual	variable	4,33	IRPH entidades	0,10	+	anual	DENIA	241	96	60	9094
4875	24-abr-07	2101	2095 0233 10 8507964295	183.300,00	177.628,87	05/09/2005	05/09/2035	FRANCES	mensual	variable	4,29	Euribor año hipotecario	0,75	+	anual	BILBAO	0	993	177	6831
4876	24-abr-07	2101	2095 0000 70 8507964368	113.000,00	108.423,44	13/09/2005	13/09/2035	FRANCES	mensual	variable	4,14	Euribor año hipotecario	0,60	+	anual	BILBO	2721	1261	91	13.959/A
4877	24-abr-07	2101	2095 0099 30 8507964428	247.200,00	238.874,87	01/08/2005	07/08/2035	FRANCES	mensual	variable	4,47	Euribor año hipotecario	0,55	+	anual	DURANGO	1936	23	41	1484
4878	24-abr-07	2101	2095 0530 70 8507965231	175.000,00	169.057,60	09/08/2005	09/08/2035	FRANCES	mensual	variable	4,42	Euribor año hipotecario	0,50	+	anual	OCA?A	1284	62	103	6770
4879	24-abr-07	2101	2095 0027 30 8507965455	56.857,00	55.246,23	03/11/2005	03/11/2035	FRANCES	mensual	variable	4,37	Euribor año hipotecario	0,65	+	anual	BARAKALDO	1392	1074	60	41063/A
4880	24-abr-07	2101	2095 0084 30 8507966045	228.000,00	220.807,82	15/09/2005	15/09/2035	FRANCES	mensual	variable	4,14	Euribor año hipotecario	0,60	+	anual	BARAKALDO	1376	1058	134	22935
4881	24-abr-07	2101	2095 0000 70 8507967564	123.500,00	118.582,51	15/09/2005	15/09/2035	FRANCES	mensual	variable	4,14	Euribor año hipotecario	0,60	+	anual	BILBAO	2721	1261	176	13.993-A
4882	24-abr-07	2101	2095 0541 91 8507968481	162.000,00	156.590,93	22/07/2005	22/07/2035	FRANCES	mensual	variable	4,05	IRPH entidades	0,00	+	anual	ZARAGOZA	2857	929	38	14023
4883	24-abr-07	2101	2095 0191 00 8507969293	222.000,00	214.463,52	12/08/2005	12/08/2035	FRANCES	mensual	variable	3,95	Euribor año hipotecario	0,55	+	anual	BARAKALDO	1073	810	176	32972
4884	24-abr-07	2101	2095 0092 10 8507969426	169.000,00	163.771,33	06/09/2005	10/09/2035	FRANCES	mensual	variable	4,29	Euribor año hipotecario	0,75	+	anual	SANTO?A	1770	136	120	13531
4885	24-abr-07	2101	2095 0193 10 8507970351	228.000,00	222.677,81	30/09/2005	30/09/2040	FRANCES	mensual	variable	4,19	Euribor año hipotecario	0,65	+	anual	PORTUGALETE	1219	400	140	2877
4886	24-abr-07	2101	2095 0526 70 8507970385	186.000,00	183.682,42	26/07/2005	26/07/2035	FRANCES	mensual	variable	4,06	Euribor año hipotecario	0,75	+	anual	LEGANES	1504	662	222	30161
4887	24-abr-07	2101	2095 0047 80 8507970518	128.200,00	124.077,26	23/09/2005	23/09/2035	FRANCES	mensual	variable	4,66	Euribor año hipotecario	0,60	+	anual	BILBAO	1111	1254	61	13679A
4888	24-abr-07	2101	2095 0326 10 8507970537	190.000,00	183.668,48	29/07/2005	04/08/2035	FRANCES	mensual	variable	4,00	Euribor año hipotecario	0,60	+	anual	BILBAO	809	194	103	14115
4889	24-abr-07	2101	2095 0002 60 8507970594	210.000,00	188.323,86	12/01/2006	12/01/2041	FRANCES	mensual	variable	3,81	Euribor año hipotecario	0,50	+	anual	BILBAO	1760	1706	158	31884-A
4890	24-abr-07	2101	2095 0015 70 8507970696	168.300,00	163.437,24	28/09/2005	28/09/2035	FRANCES	mensual	variable	4,23	IRPH entidades	0,00	+	anual	GERNIKA	1168	11	56	401
4891	24-abr-07	2101	2095 0245 61 8507970961	300.000,00	290.187,58	19/08/2005	19/08/2035	FRANCES	mensual	variable	4,13	IRPH entidades	0,00	+	anual	BILBO	0	440	129	12143
4892	24-abr-07	2101	2095 0451 21 8507971021	360.000,00	338.258,38	26/07/2005	26/07/2025	FRANCES	mensual	variable	3,81	Euribor año hipotecario	0,50	+	anual	ALICANTE	3032	752	180	36644
4893	24-abr-07	2101	2095 0358 00 8507973314	223.000,00	220.706,11	24/11/2005	24/11/2035	FRANCES	mensual	variable	3,66	Euribor año hipotecario	0,55	+	anual	AMURRIO	991	60	86	2/4757

Auto numérico	Fecha Información	Entidad	Certificado de Transmisión de Hipoteca	Importe Inicial	Saldo Vivo	Fecha Formalización	Fecha Finalización	Tipo Amortización	Frecuencia Cobro	Interes f/v	Tipo Interes Actual	Indice de referencia	Margen s/Indice	Margen +/-	Frecuencia Rev Tipo	Registro Propiedad	Tomo	Libro	Folio	Finca
4894	24-abr-07	2101	2095 0092 10 8507973635	56.836,00	53.963,78	03/11/2005	07/11/2025	FRANCES	mensual	variable	4,52	Euribor año hipotecario	0,80	+	anual	BARAKALDO	1392	1074	58	41061/A
4895	24-abr-07	2101	2095 0055 60 8507974054	138.230,00	133.628,18	21/07/2005	07/08/2035	FRANCES	mensual	variable	4,10	Euribor año hipotecario	0,70	+	anual	GERNIKA	555	120	38	11022
4896	24-abr-07	2101	2095 0243 70 8507974069	82.500,00	80.181,55	21/10/2005	06/11/2035	FRANCES	mensual	variable	4,47	Euribor año hipotecario	0,75	+	anual	BILBAO	2165	1431	118	50205
4897	24-abr-07	2101	2095 0062 10 8507974278	134.812,00	131.337,48	12/12/2005	05/12/2035	FRANCES	mensual	variable	3,86	Euribor año hipotecario	0,55	+	anual	BILBO	1	103	223	6453
4898	24-abr-07	2101	2095 0047 81 8507974381	249.000,00	240.166,88	15/07/2005	15/07/2035	FRANCES	mensual	variable	3,81	Euribor año hipotecario	0,50	+	anual	BILBO	1486	716	78	7679
4899	24-abr-07	2101	2095 0255 31 8507974611	156.000,00	151.186,93	05/09/2005	05/09/2035	FRANCES	mensual	variable	4,34	Euribor año hipotecario	0,80	+	anual	MARKINA-XEMEIN	757	88	223	76
4900	24-abr-07	2101	2095 0010 41 8507974761	133.070,00	131.234,50	16/09/2005	16/09/2035	FRANCES	mensual	variable	4,14	Euribor año hipotecario	0,60	+	anual	BILBAO	1668	604	170	29340
4901	24-abr-07	2101	2095 0287 10 8507974890	157.000,00	154.986,95	29/07/2005	05/08/2035	FRANCES	mensual	mixto	4,70	Euribor año hipotecario	0,60	+	anual	CARLET	2185	313	191	19928
4902	24-abr-07	2101	2095 0438 10 8507975005	130.000,00	125.807,66	14/08/2005	14/08/2035	FRANCES	mensual	variable	4,66	Euribor año hipotecario	0,60	+	anual	BILBAO	2722	1262	31	14025
4903	24-abr-07	2101	2095 0433 70 8507975233	201.000,00	196.848,64	17/11/2005	17/11/2040	FRANCES	mensual	variable	4,32	Euribor año hipotecario	0,60	+	anual	PORTUGALETE	1183	92	59	4377
4904	24-abr-07	2101	2095 0186 60 8507975252	180.300,00	176.072,20	21/12/2005	08/01/2036	FRANCES	mensual	variable	3,91	Euribor año hipotecario	0,60	+	anual	BALMASEDA	1167	69	140	5809
4905	24-abr-07	2101	2095 0010 40 8507975311	70.274,00	68.007,54	16/09/2005	16/09/2035	FRANCES	mensual	variable	4,14	Euribor año hipotecario	0,60	+	anual	BILBAO	1668	604	167	29338
4906	24-abr-07	2101	2095 0023 50 8507976163	142.535,00	140.247,34	28/10/2005	28/10/2035	FRANCES	mensual	variable	4,17	Euribor año hipotecario	0,55	+	anual	DURANGO	1954	60	90	4178
4907	24-abr-07	2101	2095 0495 10 8507976688	328.100,00	325.178,74	22/09/2005	02/10/2035	FRANCES	mensual	variable	4,22	Euribor año hipotecario	0,60	+	anual	MADRID	524	138	43	8122
4908	24-abr-07	2101	2095 0062 10 8507976938	210.900,00	208.205,88	13/09/2005	13/09/2035	FRANCES	mensual	variable	4,19	Euribor año hipotecario	0,65	+	anual	CASTRO-URDIALES	659	554	204	49882
4909	24-abr-07	2101	2095 0000 70 8507977245	210.000,00	200.831,45	28/07/2005	28/01/2035	FRANCES	mensual	variable	3,91	Euribor año hipotecario	0,60	+	anual	BILBAO	1664	164	103	3795
4910	24-abr-07	2101	2095 0502 40 8507977722	162.500,00	160.492,72	29/07/2005	11/08/2035	FRANCES	mensual	variable	4,00	Euribor año hipotecario	0,60	+	anual	MOSTOLES	1382	188	187	7221
4911	24-abr-07	2101	2095 0543 81 8507978181	131.020,00	124.799,02	22/08/2005	05/09/2035	FRANCES	mensual	variable	4,14	Euribor año hipotecario	0,60	+	anual	TORRELAVEGA	1395	151	184	11853
4912	24-abr-07	2101	2095 0028 80 8507978327	120.000,00	116.454,32	25/10/2005	25/10/2035	FRANCES	mensual	variable	4,22	Euribor año hipotecario	0,60	+	anual	SANTO?A	1767	48	142	4836
4913	24-abr-07	2101	2095 0043 10 8507978443	217.800,00	211.061,54	13/09/2005	13/09/2035	FRANCES	mensual	variable	4,29	Euribor año hipotecario	0,75	+	anual	GERNIKA-LUMO	547	83	42	9056
4914	24-abr-07	2101	2095 0158 30 8507978916	78.000,00	74.641,55	12/08/2005	12/08/2030	FRANCES	mensual	variable	4,25	Euribor año hipotecario	0,85	+	anual	BILBAO	1588	158	113	10784
4915	24-abr-07	2101	2095 0023 50 8507978988	114.000,00	98.842,52	11/01/2006	11/03/2031	FRANCES	mensual	variable	3,81	Euribor año hipotecario	0,50	+	anual	VILLARCAYO DE MERINDAD DE	2147	150	109	11242
4916	24-abr-07	2101	2095 0323 60 8507979242	180.000,00	163.934,01	28/07/2005	28/10/2033	FRANCES	mensual	variable	3,91	Euribor año hipotecario	0,60	+	anual	LAREDO	1175	128	57	20954
4917	24-abr-07	2101	2095 0312 40 8507979525	162.270,00	157.668,83	09/11/2005	09/11/2035	FRANCES	mensual	variable	4,32	Euribor año hipotecario	0,60	+	anual	BILBAO	0	89	25	5660
4918	24-abr-07	2101	2095 0433 70 8507979597	180.000,00	174.724,03	27/10/2005	27/10/2035	FRANCES	mensual	variable	4,12	Euribor año hipotecario	0,50	+	anual	BARAKALDO	1204	813	128	47768
4919	24-abr-07	2101	2095 0016 11 8507979681	128.000,00	124.130,35	29/09/2005	29/09/2035	FRANCES	mensual	variable	4,14	Euribor año hipotecario	0,60	+	anual	BILBAO	0	1269	51	2/14191-A
4920	24-abr-07	2101	2095 0518 90 8507980032	126.000,00	121.953,88	28/07/2005	28/07/2035	FRANCES	mensual	variable	4,01	Euribor año hipotecario	0,70	+	anual	BENAGUASIL	1614	251	99	20055
4921	24-abr-07	2101	2095 0494 50 8507980047	172.200,00	171.939,61	18/08/2005	04/09/2035	FRANCES	mensual	variable	4,23	IRPH entidades	0,00	+	anual	LOGRO?O	1344	1344	174	18245
4922	24-abr-07	2101	2095 0009 80 8507980412	122.606,00	118.707,27	29/07/2005	29/07/2035	FRANCES	mensual	variable	4,05	IRPH entidades	0,00	+	anual	BILBO	0	118	129	433
4923	24-abr-07	2101	2095 0444 91 8507982031	175.000,00	169.934,30	26/08/2005	05/09/2035	FRANCES	mensual	variable	4,48	IRPH entidades	0,25	+	anual	JAVEA/XABIA	900	210	122	22557
4924	24-abr-07	2101	2095 0193 10 8507982287	87.300,00	84.653,02	19/01/2006	19/01/2031	FRANCES	mensual	variable	4,16	Euribor año hipotecario	0,85	+	anual	BARAKALDO	1446	1118	167	36425
4925	24-abr-07	2101	2095 0519 30 8507983183	202.400,00	201.668,10	29/07/2005	29/07/2040	FRANCES	mensual	variable	4,21	Euribor año hipotecario	0,90	+	anual	GUADALAJARA	2028	308	140	17205
4926	24-abr-07	2101	2095 0446 80 8507983943	178.000,00	172.422,92	26/07/2005	05/08/2035	FRANCES	mensual	variable	4,40	Euribor año hipotecario	1,00	+	anual	MIJAS	1810	1014	164	61999
4927	24-abr-07	2101	2095 0225 10 8507984324	168.000,00	162.873,25	07/09/2005	07/09/2035	FRANCES	mensual	variable	4,54	Euribor año hipotecario	1,00	+	anual	BARAKALDO	1272	971	74	9115
4928	24-abr-07	2101	2095 0160 41 8507984461	192.000,00	186.222,97	17/10/2005	17/10/2035	FRANCES	mensual	variable	4,69	Euribor año hipotecario	0,60	+	anual	BILBAO	1921	461	33	2/17689
4929	24-abr-07	2101	2095 0028 80 8507985254	118.000,00	112.893,76	09/08/2005	09/08/2030	FRANCES	mensual	variable	4,15	Euribor año hipotecario	0,75	+	anual	BILBAO	1234	406	73	22717
4930	24-abr-07	2101	2095 0097 41 8507985391	216.000,00	209.510,51	20/10/2005	20/10/2035	FRANCES	mensual	variable	4,27	Euribor año hipotecario	0,65	+	anual	BILBAO	0	553	98	13101
4931	24-abr-07	2101	2095 0505 80 8507985497	196.000,00	193.907,30	23/09/2005	23/09/2035	FRANCES	mensual	variable	4,44	Euribor año hipotecario	0,90	+	anual	PARLA	1011	458	48	19989
4932	24-abr-07	2101	2095 0502 40 8507985518	158.000,00	153.924,11	03/08/2005	03/08/2035	FRANCES	mensual	variable	4,10	Euribor año hipotecario	0,70	+	anual	ESCALONA	1091	165	174	11034
4933	24-abr-07	2101	2095 0393 70 8507985560	120.000,00	116.575,14	20/09/2005	05/10/2035	FRANCES	mensual	variable	4,36	IRPH entidades	0,00	+	anual	SANTANDER	2542	922	101	44126
4934	24-abr-07	2101	2095 0063 40 8507986870	90.000,00	86.089,06	04/08/2005	05/08/2030	FRANCES	mensual	variable	4,15	Euribor año hipotecario	0,75	+	anual	PORTUGALETE	1295	435	163	2/1681
4935	24-abr-07	2101	2095 0084 30 8507987460	130.000,00	117.429,15	14/12/2005	14/08/2028	FRANCES	mensual	variable	3,72	Euribor año hipotecario	0,50	+	anual	BILBAO	1824	104	31	6464
4936	24-abr-07	2101	2095 0397 50 8507987568	198.334,00	192.275,64	07/10/2005	07/10/2035	FRANCES	mensual	variable	4,17	Euribor año hipotecario	0,55	+	anual	PORTUGALETE	1293	433	105	2-19851
4937	24-abr-07	2101	2095 0066 80 8507987781	205.550,00	198.997,23	31/08/2005	31/08/2035	FRANCES	mensual	variable	3,95	Euribor año hipotecario	0,55	+	anual	BARAKALDO	1261	962	213	6722
4938	24-abr-07	2101	2095 0212 00 8507988673	340.000,00	323.606,44	28/10/2005	28/10/2040	FRANCES	mensual	variable	4,17	Euribor año hipotecario	0,55	+	anual	HOSPITALET DE LLOBREGAT, L	805	428	145	30897
4939	24-abr-07	2101	2095 0010 41 8507989421	62.700,00	55.575,31	07/11/2005	01/02/2024	FRANCES	mensual	variable	4,40	Euribor año hipotecario	0,60	+	anual	BILBAO	1676	612	100	30494
4940	24-abr-07	2101	2095 0233 10 8507989599	184.811,00	178.577,22	28/10/2005	07/11/2035	FRANCES	mensual	variable	4,32	Euribor año hipotecario	0,60	+	anual	LAREDO	1183	129	72	20978
4941	24-abr-07	2101	2095 0334 80 8507989658	411.600,00	398.498,62	31/08/2005	31/08/2035	FRANCES	mensual	variable	4,47	Euribor año hipotecario	0,55	+	anual	MADRID	1844	1759	55	14808
4942	24-abr-07	2101	2095 0001 10 8507989930	173.000,00	170.908,93	03/08/2005	03/08/2035	FRANCES	mensual	variable	4,20	Euribor año hipotecario	0,80	+	anual	MADRID	0	1048	197	28763
4943	24-abr-07	2101	2095 0447 20 8507991285	84.000,00	81.240,57	22/08/2005	22/08/2035	FRANCES	mensual	variable	4,62	Euribor año hipotecario	0,70	+	anual	ALICANTE	2573	1645	26	25473
4944	24-abr-07	2101	2095 0533 00 8507991359	154.000,00	152.184,07	12/08/2005	12/08/2035	FRANCES	mensual	variable	4,35	Euribor año hipotecario	0,95	+	anual	MADRID	405	405	165	22381
4945	24-abr-07	2101	2095 0618 90 8507992084	289.000,00	279.957,88	05/09/2005	05/09/2035	FRANCES	mensual	variable	4,09	Euribor año hipotecario	0,55	+	anual	BENAGUASIL	1593	433	126	21814
4946	24-abr-07	2101	2095 0355 70 8507994102	55.857,00	53.007,40	07/11/2005	07/11/2025	FRANCES	mensual	variable	4,32	Euribor año hipotecario	0,60	+	anual	BILBAO	1674	610	184	30250
4947	24-abr-07	2101	2095 0521 40 8507994968	270.500,00	267.168,19	30/08/2005	30/08/2035	FRANCES	mensual	variable	4,00	Euribor año hipotecario	0,60	+	anual	NAVALCARNERO	1453	139	108	4655
4948	24-abr-07	2101	2095 0048 20 8507995446	177.600,00	172.416,55	17/10/2005	17/10/2035	FRANCES	mensual	variable	4,69	Euribor año hipotecario	0,80	+	anual	BILBAO	1	413	210	3303
4949	24-abr-07	2101	2095 0320 20 8507995505	153.760,00	149.434,72	26/10/2005	26/10/2035	FRANCES	mensual	variable	4,22	Euribor año hipotecario	0,60	+	anual	GERNIKA-LUMO	1350	305	208	4552
4950	24-abr-07	2101	2095 0504 30 8507995693	42.070,85	39.700,19	08/09/2005	08/09/2025	FRANCES	mensual	variable	4,34	Euribor año hipotecario	0,80	+	anual	ALMENDRALEJO	2225	746	103	42768
4951	24-abr-07	2101	2095 0569 10 8507998219	160.000,00	160.529,35	15/11/2005	15/06/2032	FRANCES	mensual	variable	4,32	Euribor año hipotecario	0,60	+	anual	GERNIKA	1356	29	29	1913
4952	24-abr-07	2101	2095 0065 30 8507998335	222.400,00	215.691,50	13/09/2005	05/10/2035	FRANCES	mensual	variable	4,64	Euribor año hipotecario	0,55	+	anual	SANTURTZI	1308	652	185	16229
4953	24-abr-07	2101	2095 0366 90 8507998369	144.500,00	139.991,71	15/09/2005	15/09/2035	FRANCES	mensual	variable	4,14	Euribor año hipotecario	0,60	+	anual	BILBAO	1890	430	91	16531
4954	24-abr-07	2101	2095 0499 80 8507998684	268.000,00	256.025,62	27/10/2005	01/02/2035	FRANCES	mensual	variable	4,22	Euribor año hipotecario	0,50	+	anual	VALDEMORO	1524	572	205	33631
4955	24-abr-07	2101	2095 0243 70 8507998958	126.000,00	121.914,51	14/09/2005	14/09/2035	FRANCES	mensual	variable	4,61	Euribor año hipotecario	0,55	+	anual	BILBO	2721	1261	211	14.007/A
4956	24-abr-07	2101	2095 0445 30 8508000415	181.000,00	172.383,87	26/07/2005	05/08/2035	FRANCES	mensual	variable	4,40	Euribor año hipotecario	1,00	+	anual	BENALMADENA	1161	591	53	16221
4957	24-abr-07	2101	2095 0233 10 8508000886	191.722,00	186.012,92	22/09/2005	25/09/2035	FRANCES	mensual	variable	4,81	Euribor año hipotecario	0,75	+	anual	BILBAO	0	1089	18	1/ 12998
4958	24-abr-07	2101	2095 0445 30 8508001311	197.000,00	191.155,31	11/08/2005	05/09/2035	FRANCES	mensual	variable	4,54	Euribor año hipotecario	1,00	+	anual	MARBELLA	1536	510	64	41297
4959	24-abr-07	2101	2095 0538 30 8508001383	96.000,00	92.114,77	15/09/2005	15/09/2030	FRANCES	mensual	variable	4,09	Euribor año hipotecario	0,55	+	anual	CIUDAD REAL	2037	1233	46	69537
4960	24-abr-07	2101	2095 0193 10 8508001706	138.232,00	128.922,31	07/09/2005	07/09/2040	FRANCES	mensual	variable	4,09	Euribor año hipotecario	0,55	+	anual	PORTUGALETE	1039	142	62	13141
4961	24-abr-07	2101	2095 0442 11 8508001731	163.700,00	160.158,07	23/08/2005	23/08/2035	FRANCES	mensual	variable	4,15	Euribor año hipotecario	0,75	+	anual	SAN LORENZO DE EL ESCORIAL	2891	321	201	16601
4962	24-abr-07	2101	2095 0355 70 8508001934	153.781,00	146.616,14	14/12/2005	14/12/2025	FRANCES	mensual	variable	4,40	Euribor año hipotecario	0,60	+	anual	BILBAO	1678	614	49	30760
4963	24-abr-07	2101	2095 0473 60 8508002163	260.000,00	256.923,15	28/09/2005	28/09/2035	FRANCES	mensual	variable	4,81	Euribor año hipotecario	0,75	+	anual	COSLADA	1531	849	71	20564
4964	24-abr-07	2101	2095 0063 40 8508002748	150.000,00	145.058,57	23/08/2005	23/08/2035	FRANCES	mensual	variable	4,10	Euribor año hipotecario	0,70	+	anual	SANTO?A	1673	100	173	10347
4965	24-abr-07	2101	2095 0496 40 8508003021	144.000,00	139.251,94	05/08/2005	05/08/2035	FRANCES	mensual	variable	4,00	Euribor año hipotecario	0,60	+	anual	MADRID	483	829	7	32453
4966	24-abr-07	2101	2095 0467 70 8508003186	280.000,00	271.950,94	04/10/2005	04/10/2035	FRANCES	mensual	variable	4,22	Euribor año hipotecario	0,60	+	anual	MADRID	2813	2583	12	29579
4967	24-abr-07	2101	2095 0283 60 8508003528	160.000,00	155.053,86	05/08/2005	15/08/2035	FRANCES	trimestral	variable	3,95	Euribor año hipotecario	0,55	+	anual	BALMASEDA	1167	69	62	5780
4968	24-abr-07	2101	2095 0283 60 8508003737	198.400,00	191.664,80	05/08/2005	05/08/2035	FRANCES	mensual	variable	3,95	Euribor año hipotecario	0,55	+	anual	BALMASEDA	1167	69	114	5796
4969	24-abr-07	2101	2095 0018 00 8508003853	180.300,00	175.782,89	12/12/2005	15/12/2035	FRANCES	mensual	variable	3,67	Euribor año hipotecario	0,65	+	anual	BILBAO	0	945	205	21526
4970	24-abr-07	2101	2095 0094 00 8508003931	180.000,00	174.353,70	12/08/2005	12/08/2035	FRANCES	mensual	variable	4,38	IRPH entidades	0,25	+	anual	SANTURTZI	1083	427	153	17088A
4971	24-abr-07	2101	2095 0280 20 8508004384	131.300,00	113.617,42	13/09/2005	13/07/2027	FRANCES	mensual	variable	4,56	Euribor año hipotecario	0,50	+	anual	BILBO	0	1261	76	13963/A
4972	24-abr-07	2101	2095 0520 10 8508004833	243.400,00	236.139,91	16/09/2005	03/10/2035	FRANCES	mensual	variable	4,69	Euribor año hipotecario	0,60	+	anual	COLLADO VILLALBA	2563	446	76	21137
4973	24-abr-07	2101	2095 0535 10 8508005086	150.000,00	146.478,23	07/12/2005	07/12/2035	FRANCES	mensual	variable	4,80	Euribor año hipotecario	1,00	+	anual	BENIDORM	971	579	28	21334
4974	24-abr-07	2101	2095 0007 90 8508005700	204.350,00	197.653,42	17/08/2005	17/08/2035	FRANCES	mensual	variable	4,10	Euribor año hipotecario	0,70	+	anual	BARAKALDO	1397	1077	121	23076/A
4975	24-abr-07	2101	2095 0445 31 8508005721	214.000,00	207.578,99	11/08/2005	05/09/2035	FRANCES	mensual	variable	4,54	Euribor año hipotecario	1,00	+	anual	MIJAS	1908	1112	120	64462
4976	24-abr-07	2101	2095 0065 30 8508006265	206.700,00	194.534,29	17/10/2005	17/03/2034	FRANCES	mensual	variable	4,32	Euribor año hipotecario	0,70	+	anual	SANTURTZI	1206	550	176	5958

Auto numérico	Fecha Información	Entidad	Certificado de Transmisión de Hipoteca	Importe Inicial	Saldo Vivo	Fecha Formalización	Fecha Finalización	Tipo Amortización	Frecuencia Cobro	Interes f/v	Tipo Interés Actual	Indice de referencia	Margen s/Indice	Margen +/-	Frecuencia Rev Tipo	Registro Propiedad	Tomo	Libro	Folio	Finca
4977	24-abr-07	2101	2095 0087 70 8508007917	168.283,00	160.849,61	26/07/2005	26/07/2030	FRANCES	mensual	variable	3,91	Euribor año hipotecario	0,60	+	anual	LAREDO	1183	129	21	20973
4978	24-abr-07	2101	2095 0519 30 8508008545	230.800,00	228.110,41	23/08/2005	23/08/2035	FRANCES	mensual	variable	4,20	Euribor año hipotecario	0,60	+	anual	GUADALAJARA	1880	257	38	18172
4979	24-abr-07	2101	2095 0433 70 8508009004	228.500,00	215.181,33	12/09/2005	12/09/2035	FRANCES	mensual	variable	4,61	Euribor año hipotecario	0,55	+	anual	BARAKALDO	1316	1009	197	37065/A
4980	24-abr-07	2101	2095 0036 60 8508011351	323.900,00	242.296,92	16/09/2005	16/09/2035	FRANCES	mensual	variable	4,09	Euribor año hipotecario	0,55	+	anual	DURANGO	1917	423	154	25186
4981	24-abr-07	2101	2095 0036 60 8508011463	159.760,00	154.850,87	07/10/2005	07/10/2035	FRANCES	mensual	variable	4,12	Euribor año hipotecario	0,50	+	anual	DURANGO	1918	424	1	25234
4982	24-abr-07	2101	2095 0262 70 8508011649	108.200,00	106.916,78	12/08/2005	12/08/2035	FRANCES	mensual	variable	4,52	Euribor año hipotecario	0,60	+	anual	ZARAGOZA	4495	379	215	8609
4983	24-abr-07	2101	2095 0036 60 8508011727	360.000,00	349.028,97	07/10/2005	07/10/2035	FRANCES	mensual	variable	4,17	Euribor año hipotecario	0,55	+	anual	DURANGO	1917	423	214	25226
4984	24-abr-07	2101	2095 0036 60 8508011843	330.000,00	305.313,70	29/09/2005	29/10/2034	FRANCES	mensual	variable	4,09	Euribor año hipotecario	0,55	+	anual	DURANGO	1917	423	121	25164
4985	24-abr-07	2101	2095 0468 10 8508011902	285.500,00	282.059,99	12/08/2005	12/08/2035	FRANCES	mensual	variable	4,30	Euribor año hipotecario	0,90	+	anual	TORREJON DE ARDOZ	3694	920	39	59192
4986	24-abr-07	2101	2095 0023 50 8508011955	174.000,00	167.497,84	25/10/2005	10/11/2030	FRANCES	mensual	variable	4,32	Euribor año hipotecario	0,60	+	anual	DURANGO	1865	257	211	2842
4987	24-abr-07	2101	2095 0392 20 8508012127	120.000,00	116.665,58	07/11/2005	07/11/2035	FRANCES	mensual	variable	4,22	Euribor año hipotecario	0,50	+	anual	SANTANDER	2841	212	76	18636
4988	24-abr-07	2101	2095 0022 00 8508012150	223.000,00	215.903,00	31/08/2005	31/08/2035	FRANCES	mensual	variable	4,52	Euribor año hipotecario	0,60	+	anual	BILBAO	1676	328	126	16351
4989	24-abr-07	2101	2095 0084 31 8508012361	167.100,00	161.959,94	20/09/2005	20/09/2035	FRANCES	mensual	variable	4,86	Euribor año hipotecario	0,80	+	anual	BARAKALDO	1216	924	6	27301
4990	24-abr-07	2101	2095 0546 10 8508012448	130.000,00	124.817,75	22/09/2005	04/10/2035	FRANCES	mensual	variable	4,22	Euribor año hipotecario	0,60	+	anual	NAJERA	1215	188	166	17856
4991	24-abr-07	2101	2095 0063 40 8508012598	185.200,00	179.326,54	25/08/2005	15/09/2035	FRANCES	mensual	variable	4,66	Euribor año hipotecario	0,60	+	anual	PORTUGALETE	1003	304	165	7211
4992	24-abr-07	2101	2095 0445 30 8508012832	130.000,00	126.032,79	29/08/2005	05/09/2035	FRANCES	mensual	variable	4,54	Euribor año hipotecario	1,00	+	anual	MARBELLA	1857	848	188	62834
4993	24-abr-07	2101	2095 0355 70 8508013154	99.965,00	97.427,31	28/11/2005	28/11/2035	FRANCES	mensual	variable	4,32	Euribor año hipotecario	0,60	+	anual	BILBAO	1670	606	124	29610
4994	24-abr-07	2101	2095 0191 00 8508013325	372.000,00	364.227,65	20/12/2005	20/12/2035	FRANCES	mensual	variable	4,30	Euribor año hipotecario	0,50	+	anual	BARAKALDO	1419	1096	30	42617-A
4995	24-abr-07	2101	2095 0164 20 8508013397	162.000,00	155.465,24	30/09/2005	30/09/2030	FRANCES	mensual	variable	4,04	Euribor año hipotecario	0,50	+	anual	AMURRIO	990	219	128	4065
4996	24-abr-07	2101	2095 0445 30 8508013460	188.000,00	182.323,40	19/08/2005	05/09/2035	FRANCES	mensual	variable	4,23	IRPH entidades	0,00	+	anual	FUENGIROLA	949	419	78	21229
4997	24-abr-07	2101	2095 0232 50 8508014274	219.000,00	212.129,50	01/09/2005	01/09/2035	FRANCES	mensual	variable	4,14	Euribor año hipotecario	0,60	+	anual	BILBAO	1438	205	89	6576-A
4998	24-abr-07	2101	2095 0074 60 8508014352	162.000,00	158.234,41	12/01/2006	12/01/2036	FRANCES	mensual	variable	4,61	Euribor año hipotecario	0,75	+	anual	BALMASEDA	1171	106	164	2993-N
4999	24-abr-07	2101	2095 0262 70 8508014806	90.000,00	87.192,10	12/09/2005	12/09/2035	FRANCES	mensual	variable	4,14	Euribor año hipotecario	0,60	+	anual	DAROCA	1351	102	189	971-N
5000	24-abr-07	2101	2095 0047 80 8508014897	105.000,00	103.658,67	17/08/2005	01/09/2035	FRANCES	mensual	variable	4,19	Euribor año hipotecario	0,65	+	anual	BILBAO	0	118	142	7259
5001	24-abr-07	2101	2095 0540 40 8508015565	184.500,00	178.825,96	31/08/2005	31/08/2035	FRANCES	mensual	variable	4,10	Euribor año hipotecario	0,70	+	anual	MADRID	920	920	111	13114
5002	24-abr-07	2101	2095 0070 80 8508015677	282.500,00	273.920,73	07/10/2005	07/10/2035	FRANCES	mensual	variable	4,17	Euribor año hipotecario	0,55	+	anual	BILBAO	1972	1918	118	59319
5003	24-abr-07	2101	2095 0028 80 8508016096	235.000,00	187.025,89	10/08/2005	10/08/2035	FRANCES	mensual	variable	3,95	Euribor año hipotecario	0,55	+	anual	BILBAO	0	556	206	13266A
5004	24-abr-07	2101	2095 0162 30 8508016520	171.200,00	165.769,07	07/09/2005	07/09/2035	FRANCES	mensual	variable	4,04	Euribor año hipotecario	0,50	+	anual	BILBAO	1486	26	84	2309
5005	24-abr-07	2101	2095 0448 70 8508016588	95.000,00	92.434,08	27/10/2005	31/10/2035	FRANCES	mensual	variable	4,17	Euribor año hipotecario	0,55	+	anual	SAGUNTO/SAGUNT	2496	743	199	51974
5006	24-abr-07	2101	2095 0445 30 8508017032	330.000,00	322.709,96	28/10/2005	05/11/2040	FRANCES	mensual	variable	4,32	Euribor año hipotecario	0,60	+	anual	MIJAS	1464	85	93 vto	4038
5007	24-abr-07	2101	2095 0162 30 8508017976	198.200,00	191.895,58	15/09/2005	15/09/2035	FRANCES	mensual	variable	4,09	Euribor año hipotecario	0,55	+	anual	BILBAO	1868	414	76	7842
5008	24-abr-07	2101	2095 0544 20 8508018342	164.000,00	159.152,11	28/09/2005	28/09/2035	FRANCES	mensual	variable	4,24	Euribor año hipotecario	0,70	+	anual	GUARDAMAR DEL SEGURA	2098	24	13	1934
5009	24-abr-07	2101	2095 0471 70 8508018416	264.500,00	256.245,36	06/09/2005	06/09/2035	FRANCES	mensual	variable	4,61	Euribor año hipotecario	0,55	+	anual	MADRID	1937	463	169	27579
5010	24-abr-07	2101	2095 0519 30 8508018741	360.000,00	355.143,06	23/08/2005	23/08/2035	FRANCES	mensual	variable	4,00	Euribor año hipotecario	0,60	+	anual	GUADALAJARA	2072	341	209	12582
5011	24-abr-07	2101	2095 0530 70 8508019443	165.000,00	163.093,26	20/09/2005	20/09/2035	FRANCES	mensual	variable	4,24	Euribor año hipotecario	0,70	+	anual	ARANJUEZ	2126	347	36	10740
5012	24-abr-07	2101	2095 0356 10 8508019798	186.000,00	178.827,07	28/09/2005	28/09/2030	FRANCES	mensual	variable	4,23	IRPH entidades	0,00	+	anual	VILLARCAYO	2054	136	162	16027
5013	24-abr-07	2101	2095 0555 40 8508020096	350.000,00	350.000,00	27/09/2005	27/08/2027	FRANCES	mensual	variable	4,04	Euribor año hipotecario	0,50	+	anual	BILBAO	2210	1476	52	27539
5014	24-abr-07	2101	2095 0110 80 8508020592	235.000,00	227.839,07	28/09/2005	05/10/2035	FRANCES	mensual	variable	4,22	Euribor año hipotecario	0,60	+	anual	BILBAO	1708	644	175	4761
5015	24-abr-07	2101	2095 0036 60 8508021790	225.000,00	218.038,76	14/09/2005	14/09/2035	FRANCES	mensual	variable	4,29	Euribor año hipotecario	0,75	+	anual	DURANGO	1340	13	16	303
5016	24-abr-07	2101	2095 0386 30 8508021845	227.800,00	220.637,31	24/08/2005	24/08/2035	FRANCES	mensual	variable	4,00	Euribor año hipotecario	0,60	+	anual	CASTRO URDIALES	702	73	44	6211
5017	24-abr-07	2101	2095 0093 60 8508021976	180.800,00	175.014,37	29/08/2005	29/08/2035	FRANCES	mensual	variable	4,52	Euribor año hipotecario	0,60	+	anual	BARAKALDO	1401	1080	96	16882
5018	24-abr-07	2101	2095 0022 00 8508022017	225.600,00	198.042,76	12/09/2005	12/08/2031	FRANCES	mensual	variable	4,56	Euribor año hipotecario	0,50	+	anual	BILBAO	741	414	42	7246/A
5019	24-abr-07	2101	2095 0022 00 8508022416	205.845,00	190.986,10	12/09/2005	02/10/2040	FRANCES	mensual	variable	4,12	Euribor año hipotecario	0,50	+	anual	BILBAO	0	51	99	1498
5020	24-abr-07	2101	2095 0468 10 8508022513	207.600,00	198.407,60	19/08/2005	19/08/2030	FRANCES	mensual	variable	4,42	Euribor año hipotecario	0,50	+	anual	TORREJON DE ARDOZ	3247	593	170	18559
5021	24-abr-07	2101	2095 0326 10 8508023521	174.600,00	169.310,65	14/10/2005	14/10/2035	FRANCES	mensual	variable	4,22	Euribor año hipotecario	0,60	+	anual	LAREDO	1163	164	175	13396
5022	24-abr-07	2101	2095 0420 60 8508023633	143.400,00	139.869,44	17/11/2005	05/12/2035	FRANCES	mensual	variable	4,60	Euribor año hipotecario	0,80	+	anual	VALENCIA	1855	896	85	1068
5023	24-abr-07	2101	2095 0472 10 8508023935	228.000,00	220.924,66	05/09/2005	05/09/2035	FRANCES	mensual	variable	4,66	Euribor año hipotecario	0,60	+	anual	MADRID	849	849	143	9352
5024	24-abr-07	2101	2095 0051 80 8508024107	188.000,00	180.245,44	09/09/2005	09/09/2035	FRANCES	mensual	variable	4,29	Euribor año hipotecario	0,75	+	anual	BILBAO	0	57	204	1151
5025	24-abr-07	2101	2095 0093 60 8508024392	259.600,00	251.763,03	19/09/2005	10/10/2035	FRANCES	mensual	variable	4,22	Euribor año hipotecario	0,60	+	anual	BILBAO	39	104	43	1543
5026	24-abr-07	2101	2095 0119 90 8508024827	118.000,00	114.450,22	28/09/2005	28/09/2035	FRANCES	mensual	variable	4,24	Euribor año hipotecario	0,70	+	anual	MARKINA-XEMEIN	654	199	102	6894
5027	24-abr-07	2101	2095 0319 61 8508024871	168.000,00	164.013,95	29/12/2005	29/12/2035	FRANCES	mensual	variable	4,40	Euribor año hipotecario	0,60	+	anual	BARAKALDO	956	724	203	15788
5028	24-abr-07	2101	2095 0359 50 8508025003	195.400,00	189.688,49	10/10/2005	10/10/2035	FRANCES	mensual	variable	4,47	Euribor año hipotecario	0,85	+	anual	BARAKALDO	1336	1026	202	23935B
5029	24-abr-07	2101	2095 0355 70 8508026235	146.377,00	142.682,29	14/12/2005	14/12/2035	FRANCES	mensual	variable	3,82	Euribor año hipotecario	0,60	+	anual	BILBO	1677	613	220	30724
5030	24-abr-07	2101	2095 0312 40 8508027623	180.000,00	174.210,98	07/09/2005	07/09/2035	FRANCES	mensual	variable	4,09	Euribor año hipotecario	0,55	+	anual	BALMASEDA	1167	69	150	5814
5031	24-abr-07	2101	2095 0023 50 8508028154	206.000,00	202.562,22	31/01/2006	31/01/2041	FRANCES	mensual	variable	3,96	Euribor año hipotecario	0,65	+	anual	DURANGO	1965	58	110	643
5032	24-abr-07	2101	2095 0277 70 8508028310	275.000,00	267.054,75	24/10/2005	24/10/2035	FRANCES	mensual	variable	4,17	Euribor año hipotecario	0,55	+	anual	BILBAO	1707	117	30	6182
5033	24-abr-07	2101	2095 0274 30 8508028684	160.400,00	159.260,22	06/02/2006	06/02/2036	FRANCES	mensual	variable	4,52	Euribor año hipotecario	0,60	+	anual	CASTRO	803	80	25	10184
5034	24-abr-07	2101	2095 0184 70 8508028705	159.000,00	154.311,73	28/09/2005	28/09/2035	FRANCES	mensual	variable	4,29	Euribor año hipotecario	0,75	+	anual	PORTUGALETE	1022	138	196	12485
5035	24-abr-07	2101	2095 0523 30 8508028739	228.400,00	225.634,73	05/09/2005	05/09/2035	FRANCES	mensual	variable	4,81	Euribor año hipotecario	0,75	+	anual	TORREJON DE ARDOZ	3081	474	107	35330
5036	24-abr-07	2101	2095 0007 90 8508028855	215.400,00	210.101,16	20/09/2005	20/09/2040	FRANCES	mensual	variable	4,66	Euribor año hipotecario	0,60	+	anual	CASTRO-URDIALES	675	569	140	49178
5037	24-abr-07	2101	2095 0529 00 8508029388	165.000,00	159.411,82	12/08/2005	12/08/2035	FRANCES	mensual	variable	4,42	Euribor año hipotecario	0,50	+	anual	SAN LORENZO DE EL ESCORIAL	3269	462	67	5260
5038	24-abr-07	2101	2095 0136 10 8508030522	228.385,00	217.565,23	20/09/2005	20/09/2035	FRANCES	mensual	variable	4,24	Euribor año hipotecario	0,70	+	anual	GERNIKA-LUMO	1157	46	65	1430"N"
5039	24-abr-07	2101	2095 0087 70 8508031184	180.000,00	174.672,77	05/10/2005	05/10/2035	FRANCES	mensual	variable	4,22	Euribor año hipotecario	0,60	+	anual	BARAKALDO	1343	998	94	17366
5040	24-abr-07	2101	2095 0368 81 8508031211	134.400,00	130.625,66	11/11/2005	11/11/2035	FRANCES	mensual	variable	3,61	Euribor año hipotecario	0,50	+	anual	VILLARCAYO DE MERINDAD DE	1969	76	32	13255
5041	24-abr-07	2101	2095 0036 60 8508031720	183.500,00	181.137,17	17/08/2005	17/08/2035	FRANCES	mensual	variable	4,15	Euribor año hipotecario	0,75	+	anual	DURANGO	1941	127	187	1595
5042	24-abr-07	2101	2095 0014 20 8508031768	210.000,00	203.825,34	05/10/2005	05/10/2035	FRANCES	mensual	variable	4,47	Euribor año hipotecario	0,85	+	anual	BILBAO	2131	671	204	23143
5043	24-abr-07	2101	2095 0033 20 8508032038	137.700,00	133.332,03	01/09/2005	01/09/2035	FRANCES	mensual	variable	4,14	Euribor año hipotecario	0,60	+	anual	BALMASEDA	1165	140	141	8960-N
5044	24-abr-07	2101	2095 0052 20 8508032914	239.000,00	231.481,47	05/09/2005	05/09/2035	FRANCES	mensual	variable	4,19	Euribor año hipotecario	0,65	+	anual	VINAROZ	1322	355	96	17695
5045	24-abr-07	2101	2095 0356 10 8508033099	204.000,00	199.619,30	19/08/2005	03/09/2035	FRANCES	mensual	variable	4,24	Euribor año hipotecario	0,70	+	anual	BILBAO	0	1420	66	11897
5046	24-abr-07	2101	2095 0037 00 8508034016	242.360,00	235.205,13	05/10/2005	07/10/2035	FRANCES	mensual	variable	4,27	Euribor año hipotecario	0,65	+	anual	AMURRIO	1015	45	89	1963
5047	24-abr-07	2101	2095 0455 00 8508034360	183.000,00	180.841,53	22/09/2005	05/10/2035	FRANCES	mensual	variable	4,69	Euribor año hipotecario	0,60	+	anual	LEGANES	1174	332	213	12965
5048	24-abr-07	2101	2095 0449 10 8508034550	150.000,00	145.935,71	19/10/2005	01/11/2035	FRANCES	mensual	variable	4,37	Euribor año hipotecario	0,65	+	anual	PATERNA	1973	587	3	31778
5049	24-abr-07	2101	2095 0451 20 8508034721	182.000,00	181.178,95	27/04/2006	05/05/2036	FRANCES	mensual	variable	4,42	Euribor año hipotecario	0,70	+	anual	VALENCIA	1984	1025	134	70016
5050	24-abr-07	2101	2095 0070 80 8508034814	27.000,00	26.303,23	14/12/2005	14/12/2034	FRANCES	mensual	variable	4,50	Euribor año hipotecario	0,70	+	anual	SANTURTZI	1304	648	69	34005
5051	24-abr-07	2101	2095 0455 00 8508035364	227.000,00	224.352,47	07/09/2005	07/09/2035	FRANCES	mensual	variable	4,29	Euribor año hipotecario	0,75	+	anual	COSLADA	1460	778	135	3510
5052	24-abr-07	2101	2095 0335 20 8508035478	92.000,00	89.575,07	14/11/2005	06/12/2035	FRANCES	mensual	variable	4,50	Euribor año hipotecario	0,70	+	anual	DURANGO	1940	48	78	2658
5053	24-abr-07	2101	2095 0474 01 8508035541	216.364,00	214.035,61	03/10/2005	03/10/2035	FRANCES	mensual	variable	4,32	Euribor año hipotecario	0,70	+	anual	TORREJON DE ARDOZ	3566	835	150	55624
5054	24-abr-07	2101	2095 0392 20 8508035725	176.600,00	171.074,77	08/09/2005	10/09/2035	FRANCES	mensual	variable	4,09	Euribor año hipotecario	0,55	+	anual	MEDIO CUDEYO	1699	166	117	24244
5055	24-abr-07	2101	2095 0091 70 8508035744	177.300,00	173.774,97	02/12/2005	02/12/2040	FRANCES	mensual	variable	3,82	Euribor año hipotecario	0,60	+	anual	BARAKALDO	870	662	212	35729
5056	24-abr-07	2101	2095 0494 51 8508036091	189.750,00	187.598,55	12/08/2005	10/09/2035	FRANCES	mensual	variable	4,24	Euribor año hipotecario	0,70	+	anual	LOGROÑO	1645	1645	132	27025
5057	24-abr-07	2101	2095 0193 10 8508036636	190.000,00	174.470,71	03/10/2005	08/10/2035	FRANCES	mensual	variable	4,32	Euribor año hipotecario	0,70	+	anual	PORTUGALETE	1463	501	137	9288
5058	24-abr-07	2101	2095 0089 60 8508036748	186.000,00	186.000,00	02/11/2005	02/11/2035	FRANCES	mensual	variable	3,76	IRPH entidades	0,00	+	anual	SANTURTZI	1282	626	222	15804/BI
5059	24-abr-07	2101	2095 0130 20 8508036807	153.260,00	130.822,37	01/09/2005	01/09/2035	FRANCES	mensual	variable	4,61	Euribor año hipotecario	0,55	+	anual	GERNIKA	1342	276	57	17880

Auto. numérico	Fecha Informacion	Entidad	Certificado de Transmisión de Hipoteca	Importe Inicial	Saldo Vivo	Fecha Formalizacion	Fecha Finalizacion	Tipo Amortizacion	Frecuencia Cobro	Interes f/v	Tipo Interes Actual	Indice de referencia	Margen s/Indice	Margen +/-	Frecuencia Rev. Tipo	Registro Propiedad	Tomo	Libro	Folio	Finca
5060	24-abr-07	2101	2095 0233 10 8508038097	269.000,00	261.296,97	27/10/2005	15/11/2035	FRANCES	mensual	variable	4,32	Euribor año hipotecario	0,60	+	anual	BILBAO	1707	117	128	6194
5061	24-abr-07	2101	2095 0190 60 8508038249	174.000,00	168.886,26	11/10/2005	11/10/2035	FRANCES	mensual	variable	4,36	IRPH entidades	0,00	+	anual	PORTUGALETE	1059	145	22	11158
5062	24-abr-07	2101	2095 0086 20 8508038521	168.800,00	164.973,85	20/09/2005	08/10/2040	FRANCES	mensual	variable	4,89	Euribor año hipotecario	0,80	+	anual	PORTUGALETE	1162	62	150	6064
5063	24-abr-07	2101	2095 0449 10 8508038920	150.000,00	145.935,71	02/11/2005	15/11/2035	FRANCES	mensual	variable	4,37	Euribor año hipotecario	0,65	+	anual	VIVER	388	19	21	2841
5064	24-abr-07	2101	2095 0323 60 8508040013	163.680,00	158.860,00	05/10/2005	05/10/2035	FRANCES	mensual	variable	4,32	Euribor año hipotecario	0,70	+	anual	BILBAO	0	1539	141	18804/A
5065	24-abr-07	2101	2095 0158 30 8508040368	62.600,00	60.680,60	31/08/2005	31/08/2035	FRANCES	mensual	variable	4,25	Euribor año hipotecario	0,85	+	anual	LAREDO	977	496	167	9642
5066	24-abr-07	2101	2095 0353 80 8508040621	159.000,00	148.178,12	26/09/2005	26/09/2035	FRANCES	mensual	variable	4,09	Euribor año hipotecario	0,55	+	anual	SANTO?A	1571	119	174	17856
5067	24-abr-07	2101	2095 0022 00 8508041950	130.000,00	126.071,26	05/09/2005	05/09/2035	FRANCES	mensual	variable	5,06	Euribor año hipotecario	1,00	+	anual	BILBAO	1589	129	30	3843B
5068	24-abr-07	2101	2095 0225 10 8508042764	198.000,00	192.336,63	24/10/2005	24/10/2035	FRANCES	mensual	variable	4,12	Euribor año hipotecario	0,50	+	anual	CASTRO-URDIALES	610	507	194	42330
5069	24-abr-07	2101	2095 0544 21 8508043001	141.000,00	134.662,14	18/08/2005	18/08/2029	FRANCES	mensual	variable	4,20	Euribor año hipotecario	0,80	+	anual	TORREVIEJA	2562	1257	46	91711
5070	24-abr-07	2101	2095 0064 90 8508043126	128.600,00	124.858,54	05/10/2005	05/10/2035	FRANCES	mensual	variable	4,62	Euribor año hipotecario	1,00	+	anual	PORTUGALETE	917	95	70	6515
5071	24-abr-07	2101	2095 0444 90 8508043164	140.000,00	132.108,04	15/09/2005	15/09/2025	FRANCES	mensual	variable	4,33	IRPH entidades	0,10	+	anual	PEDREGUER	1649	128	220	8385
5072	24-abr-07	2101	2095 0022 00 8508043753	145.200,00	140.811,89	05/09/2005	05/09/2035	FRANCES	mensual	variable	5,06	Euribor año hipotecario	1,00	+	anual	BILBAO	2619	1159	105	6990/A
5073	24-abr-07	2101	2095 0337 10 8508044060	193.100,00	190.841,26	28/10/2005	28/10/2035	FRANCES	mensual	variable	4,17	Euribor año hipotecario	0,55	+	anual	DURANGO	1918	424	4	25236
5074	24-abr-07	2101	2095 0111 20 8508046754	36.000,00	31.134,80	01/09/2005	01/09/2015	FRANCES	mensual	variable	4,23	IRPH entidades	0,00	+	anual	BILBAO	0	1184	108	29386
5075	24-abr-07	2101	2095 0501 10 8508046828	534.240,00	515.750,04	12/12/2005	12/12/2030	FRANCES	mensual	variable	3,72	Euribor año hipotecario	0,50	+	anual	MADRID	1680	278	150	17778
5076	24-abr-07	2101	2095 0447 20 8508046944	168.000,00	161.275,17	05/09/2005	05/09/2030	FRANCES	mensual	variable	4,23	IRPH entidades	0,00	+	anual	ALICANTE	3083	2155	220	13506
5077	24-abr-07	2101	2095 0349 80 8508047285	265.000,00	257.205,63	26/09/2005	26/09/2035	FRANCES	mensual	variable	4,34	Euribor año hipotecario	0,80	+	anual	CASTRO-URDIALES	711	603	205	51777
5078	24-abr-07	2101	2095 0338 60 8508048897	126.000,00	118.943,53	23/09/2005	23/09/2025	FRANCES	mensual	variable	4,14	Euribor año hipotecario	0,60	+	anual	BOLTA?A	737	10	161	1011
5079	24-abr-07	2101	2095 0064 90 8508049185	100.000,00	97.316,25	02/12/2005	02/12/2035	FRANCES	mensual	variable	4,40	Euribor año hipotecario	0,60	+	anual	BILBAO	2014	1960	58	56171/duplic
5080	24-abr-07	2101	2095 0048 20 8508049639	150.000,00	145.215,44	14/09/2005	14/09/2035	FRANCES	mensual	variable	4,04	Euribor año hipotecario	0,50	+	anual	MARKINA-XEMEIN	822	245	174	10809
5081	24-abr-07	2101	2095 0446 80 8508050165	186.500,00	180.869,56	25/08/2005	05/09/2035	FRANCES	mensual	variable	4,33	IRPH entidades	0,10	+	anual	ESTEPONA	1071	821	175	21942
5082	24-abr-07	2101	2095 0528 60 8508050199	147.200,00	143.280,20	17/11/2005	17/11/2035	FRANCES	mensual	variable	4,62	Euribor año hipotecario	0,90	+	anual	PARLA	895	382	194	23022
5083	24-abr-07	2101	2095 0532 60 8508050870	134.800,00	129.277,10	14/09/2005	14/09/2030	FRANCES	mensual	variable	4,81	IRPH entidades	0,00	+	anual	ZARAGOZA	1890	28	182	1053
5084	24-abr-07	2101	2095 0309 91 8508050891	161.200,00	156.581,16	27/10/2005	27/10/2035	FRANCES	mensual	variable	4,22	Euribor año hipotecario	0,60	+	anual	CASTRO-URDIALES	616	513	43	18175
5085	24-abr-07	2101	2095 0193 10 8508051120	162.400,00	157.653,13	17/10/2005	17/10/2035	FRANCES	mensual	variable	4,47	Euribor año hipotecario	0,85	+	anual	BILBAO	363	1528	221	21598
5086	24-abr-07	2101	2095 0113 10 8508051460	154.700,00	149.846,80	09/09/2005	09/09/2035	FRANCES	mensual	variable	4,24	Euribor año hipotecario	0,70	+	anual	RAMALES DE LA VICTORIA	444	84	153	9925
5087	24-abr-07	2101	2095 0141 40 8508052196	106.000,00	100.556,18	14/09/2005	14/09/2034	FRANCES	mensual	variable	4,04	Euribor año hipotecario	0,50	+	anual	BILBO	0	1261	61	13.955/A
5088	24-abr-07	2101	2095 0180 90 8508052601	150.000,00	145.268,21	06/09/2005	06/09/2035	FRANCES	mensual	variable	4,14	Euribor año hipotecario	0,60	+	anual	SANTO?A	1731	132	143	9139
5089	24-abr-07	2101	2095 0370 90 8508052922	130.900,00	125.350,76	13/09/2005	13/09/2030	FRANCES	mensual	variable	4,56	Euribor año hipotecario	0,50	+	anual	BILBO	2721	1261	126	13.973/A
5090	24-abr-07	2101	2095 0130 20 8508052960	173.500,00	168.559,06	09/11/2005	09/11/2035	FRANCES	mensual	variable	4,22	Euribor año hipotecario	0,50	+	anual	GERNIKA-LUMO	1362	278	113	17733
5091	24-abr-07	2101	2095 0058 10 8508053092	205.000,00	199.134,73	26/09/2005	26/09/2035	FRANCES	mensual	variable	4,54	Euribor año hipotecario	1,00	+	anual	DONOSTIA-SAN SEBASTIAN	2012	258	178	12060
5092	24-abr-07	2101	2095 0190 60 8508053225	34.000,00	31.333,56	17/10/2005	17/10/2020	FRANCES	mensual	variable	4,36	IRPH entidades	0,00	+	anual	PORTUGALETE	993	133	155	11537
5093	24-abr-07	2101	2095 0074 60 8508054286	115.000,00	111.331,83	13/09/2005	13/09/2035	FRANCES	mensual	variable	4,14	Euribor año hipotecario	0,60	+	anual	BILBO	2721	1261	41	13939/A
5094	24-abr-07	2101	2095 0089 61 8508054731	180.000,00	175.741,00	10/10/2005	10/10/2040	FRANCES	mensual	variable	4,64	Euribor año hipotecario	0,55	+	anual	SANTURTZI	1151	495	111	11868
5095	24-abr-07	2101	2095 0517 40 8508054841	228.000,00	221.079,68	06/09/2005	06/09/2035	FRANCES	mensual	variable	4,14	Euribor año hipotecario	0,60	+	anual	COSLADA	1345	662	35	27482
5096	24-abr-07	2101	2095 0528 60 8508054894	136.720,00	132.454,47	05/09/2005	05/09/2035	FRANCES	mensual	variable	4,14	Euribor año hipotecario	0,60	+	anual	PARLA	881	369	215	22059
5097	24-abr-07	2101	2095 0130 20 8508054900	185.000,00	173.374,31	05/10/2005	05/04/2034	FRANCES	mensual	variable	4,27	Euribor año hipotecario	0,65	+	anual	GERNIKA-LUMO	1066	227	9	3052
5098	24-abr-07	2101	2095 0079 90 8508055558	372.000,00	309.161,79	12/09/2005	27/09/2035	FRANCES	mensual	variable	4,09	Euribor año hipotecario	0,55	+	anual	CASTRO URDIALES	792	678	17	53932
5099	24-abr-07	2101	2095 0236 30 8508055864	125.000,00	121.121,82	13/09/2005	13/09/2035	FRANCES	mensual	variable	4,24	Euribor año hipotecario	0,70	+	anual	BILBAO	2721	1261	1	13923/A
5100	24-abr-07	2101	2095 0016 10 8508055961	114.000,00	103.153,99	13/09/2005	13/08/2028	FRANCES	mensual	variable	4,14	Euribor año hipotecario	0,60	+	anual	BILBO	0	1261	116	13.969/A
5101	24-abr-07	2101	2095 0350 40 8508055880	128.000,00	123.984,39	14/09/2005	14/09/2035	FRANCES	mensual	variable	4,14	Euribor año hipotecario	0,60	+	anual	BILBO	2722	1262	26	14.023/A
5102	24-abr-07	2101	2095 0420 60 8508056338	137.000,00	132.829,67	08/09/2005	08/09/2035	FRANCES	mensual	variable	4,09	Euribor año hipotecario	0,55	+	anual	VALENCIA	1096	679	173	10081
5103	24-abr-07	2101	2095 0009 80 8508056473	30.197,00	27.698,11	08/09/2005	08/09/2020	FRANCES	mensual	variable	4,29	Euribor año hipotecario	0,75	+	anual	BILBAO	1648	914	34	29418
5104	24-abr-07	2101	2095 0451 20 8508057686	173.000,00	171.095,25	30/08/2005	05/09/2035	FRANCES	mensual	variable	4,29	Euribor año hipotecario	0,75	+	anual	VALENCIA	1602	89	160	6122
5105	24-abr-07	2101	2095 0000 70 8508057779	108.000,00	104.439,94	13/09/2005	13/09/2035	FRANCES	mensual	variable	4,51	Euribor año hipotecario	0,45	+	anual	BILBO	2721	1261	21	13.931/A
5106	24-abr-07	2101	2095 0500 50 8508058164	121.000,00	117.286,82	23/09/2005	23/09/2035	FRANCES	mensual	variable	4,14	Euribor año hipotecario	0,60	+	anual	ESCALONA	1128	53	95	4135
5107	24-abr-07	2101	2095 0529 00 8508058301	111.000,00	107.585,50	14/09/2005	14/09/2035	FRANCES	mensual	variable	4,61	Euribor año hipotecario	0,75	+	anual	SAN LORENZO DE EL ESCORIAL	3545	139	75	4258
5108	24-abr-07	2101	2095 0314 30 8508058510	116.000,00	113.463,91	30/09/2005	30/08/2030	FRANCES	mensual	variable	4,34	Euribor año hipotecario	0,60	+	anual	GERNIKA	998	213	212	3197
5109	24-abr-07	2101	2095 0505 60 8508059168	130.000,00	129.772,88	10/03/2006	10/03/2041	FRANCES	mensual	variable	4,65	Euribor año hipotecario	0,60	+	anual	ILLESCAS	2047	80	188	5590
5110	24-abr-07	2101	2095 0358 00 8508059951	293.000,00	289.381,48	27/10/2005	27/10/2035	FRANCES	mensual	variable	3,51	Euribor año hipotecario	0,60	+	anual	BILBAO	1707	117	48	6168
5111	24-abr-07	2101	2095 0376 60 8508060566	228.385,00	221.667,56	26/09/2005	26/09/2035	FRANCES	mensual	variable	4,34	Euribor año hipotecario	0,80	+	anual	BILBAO	1493	228	130	8370
5112	24-abr-07	2101	2095 0445 30 8508060718	126.400,00	122.542,67	31/08/2005	05/09/2035	FRANCES	mensual	variable	4,54	Euribor año hipotecario	1,00	+	anual	MIJAS	1832	1036	74	74728
5113	24-abr-07	2101	2095 0109 10 8508060756	128.000,00	122.158,91	31/08/2005	15/09/2035	FRANCES	mensual	variable	4,81	IRPH entidades	0,00	+	anual	BILBAO	2370	910	78	12223
5114	24-abr-07	2101	2095 0033 21 8508060781	154.800,00	146.434,96	15/09/2005	15/09/2015	FRANCES	mensual	variable	4,19	Euribor año hipotecario	0,65	+	anual	BALMASEDA	1088	133	204	10680
5115	24-abr-07	2101	2095 0543 80 8508060800	168.000,00	162.927,31	02/09/2005	05/09/2035	FRANCES	mensual	variable	4,23	IRPH entidades	0,00	+	anual	SANTANDER	2222	121	46	12980
5116	24-abr-07	2101	2095 0363 50 8508060849	252.000,00	244.203,47	22/09/2005	22/09/2035	FRANCES	mensual	variable	4,29	Euribor año hipotecario	0,75	+	anual	BILBAO	1594	860	210	19945/B
5117	24-abr-07	2101	2095 0438 11 8508060971	216.000,00	214.796,64	22/11/2005	01/12/2035	FRANCES	mensual	variable	4,56	IRPH entidades	0,00	+	anual	BILBAO	0	217	223	6459/B
5118	24-abr-07	2101	2095 0085 20 8508061842	216.200,00	210.986,54	28/09/2005	02/10/2040	FRANCES	mensual	variable	4,12	Euribor año hipotecario	0,50	+	anual	BILBO	0	210	56	11608
5119	24-abr-07	2101	2095 0109 10 8508061920	174.000,00	168.901,45	03/10/2005	06/10/2035	FRANCES	mensual	variable	4,42	Euribor año hipotecario	0,80	+	anual	BARAKALDO	1228	833	88	17244
5120	24-abr-07	2101	2095 0533 00 8508062052	242.000,00	234.676,13	08/09/2005	08/09/2035	FRANCES	mensual	variable	4,19	Euribor año hipotecario	0,65	+	anual	MADRID	1675	209	1	15982
5121	24-abr-07	2101	2095 0527 11 8508062531	210.000,00	205.083,55	22/09/2005	22/09/2040	FRANCES	mensual	variable	4,24	Euribor año hipotecario	0,70	+	anual	VALDEMORO	1203	381	119	24824
5122	24-abr-07	2101	2095 0087 70 8508062544	173.300,00	165.283,69	23/09/2005	23/09/2035	FRANCES	mensual	variable	4,09	Euribor año hipotecario	0,55	+	anual	BARAKALDO	1213	821	162	17201
5123	24-abr-07	2101	2095 0352 30 8508062812	125.970,00	124.286,51	14/09/2005	30/09/2035	FRANCES	mensual	variable	4,66	Euribor año hipotecario	0,60	+	anual	BILBAO	0	1261	141	13979
5124	24-abr-07	2101	2095 0353 60 8508063250	258.000,00	249.702,38	09/09/2005	09/08/2035	FRANCES	mensual	variable	4,09	Euribor año hipotecario	0,55	+	anual	GERNIKA-LUMO	1345	47	136	3191
5125	24-abr-07	2101	2095 0300 80 8508063440	150.000,00	148.258,79	15/09/2005	02/10/2035	FRANCES	mensual	variable	4,84	Euribor año hipotecario	0,75	+	anual	BILBAO	2723	18412	204	17241-B
5126	24-abr-07	2101	2095 0324 00 8508063514	252.900,00	245.804,02	20/10/2005	15/11/2035	FRANCES	mensual	variable	4,42	Euribor año hipotecario	0,70	+	anual	BILBAO	1564	164	218	12101
5127	24-abr-07	2101	2095 0150 70 8508063892	143.000,00	138.595,87	29/09/2005	29/09/2035	FRANCES	mensual	variable	4,66	Euribor año hipotecario	0,60	+	anual	BILBO	0	1261	36	13937
5128	24-abr-07	2101	2095 0193 10 8508064347	288.000,00	282.213,64	28/09/2005	05/10/2035	FRANCES	mensual	variable	4,84	Euribor año hipotecario	0,75	+	anual	AMURRIO	1055	65	222	4468
5129	24-abr-07	2101	2095 0393 70 8508064522	100.000,00	97.147,41	12/09/2005	05/10/2035	FRANCES	mensual	variable	4,37	Euribor año hipotecario	0,75	+	anual	VILLACARRIEDO	1155	111	18	15378
5130	24-abr-07	2101	2095 0372 80 8508064712	197.400,00	191.695,14	26/09/2005	29/09/2035	FRANCES	mensual	variable	4,34	Euribor año hipotecario	0,80	+	anual	BARAKALDO	1417	1095	1	16991
5131	24-abr-07	2101	2095 0526 71 8508065211	294.000,00	282.106,91	03/10/2005	03/10/2035	FRANCES	mensual	variable	4,22	Euribor año hipotecario	0,60	+	anual	ALCALA DE HENARES	1612	301	153	21376
5132	24-abr-07	2101	2095 0542 30 8508065374	102.000,00	99.126,42	04/11/2005	04/11/2035	FRANCES	mensual	variable	4,47	Euribor año hipotecario	0,75	+	anual	HARO	1709	100	189	7311
5133	24-abr-07	2101	2095 0103 40 8508065511	102.200,00	99.576,69	28/11/2005	28/11/2035	FRANCES	mensual	variable	4,27	Euribor año hipotecario	0,55	+	anual	BILBAO	0	1280	201	14575
5134	24-abr-07	2101	2095 0233 10 8508065657	181.600,00	176.052,77	20/10/2005	20/10/2035	FRANCES	mensual	variable	4,17	Euribor año hipotecario	0,55	+	anual	BILBAO	1544	128	57	7182
5135	24-abr-07	2101	2095 0302 70 8508066228	120.000,00	106.805,69	21/10/2005	21/10/2025	FRANCES	mensual	variable	4,69	Euribor año hipotecario	0,60	+	anual	PORTUGALETE	1458	499	46	10984
5136	24-abr-07	2101	2095 0509 60 8508066441	180.000,00	174.707,52	14/09/2005	07/10/2035	FRANCES	mensual	variable	4,47	Euribor año hipotecario	0,85	+	anual	ZARAGOZA	2901	1436	80	22330
5137	24-abr-07	2101	2095 0015 70 8508066967	199.500,00	186.128,55	14/09/2005	14/09/2035	FRANCES	mensual	variable	4,66	Euribor año hipotecario	0,80	+	anual	BILBAO	0	1112	9	10161
5138	24-abr-07	2101	2095 0517 40 8508067181	182.500,00	178.960,88	16/09/2005	16/09/2035	FRANCES	mensual	variable	4,14	Euribor año hipotecario	0,60	+	anual	ALCALA DE HENARES	3807	62	137	7105
5139	24-abr-07	2101	2095 0519 30 8508067314	240.200,00	238.294,29	15/09/2005	15/09/2040	FRANCES	mensual	variable	4,14	Euribor año hipotecario	0,60	+	anual	GUADALAJARA	1864	90	34	7756
5140	24-abr-07	2101	2095 0472 10 8508067751	156.000,00	151.093,13	05/09/2005	05/09/2035	FRANCES	mensual	variable	4,66	Euribor año hipotecario	0,60	+	anual	MADRID	1675	260	48	14950
5141	24-abr-07	2101	2095 0497 90 8508067941	310.000,00	282.167,04	28/09/2005	28/01/2033	FRANCES	mensual	variable	4,14	Euribor año hipotecario	0,60	+	anual	MADRID	2070	0	5	63583
5142	24-abr-07	2101	2095 0528 80 8508068016	200.000,00	197.820,30	22/09/2005	22/09/2035	FRANCES	mensual	variable	4,34	Euribor año hipotecario	0,80	+	anual	PARLA	956	409	110	1949

Auto numérico	Fecha Información	Entidad	Certificado de Transmisión de Hipoteca	Importe Inicial	Saldo Vivo	Fecha Formalizacion	Fecha Finalizacion	Tipo Amortizacion	Frecuencia Cobro	Interes f/v	Tipo Interes Actual	Indice de referencia	Margen s/Indice	Margen +/-	Frecuencia Rev Tipo	Registro Propiedad	Tomo	Libro	Folio	Finca
5143	24-abr-07	2101	2095 0084 30 8508068244	180.000,00	174.290,30	23/09/2005	23/09/2035	FRANCES	mensual	variable	4,14	Euribor año hipotecario	0,60	+	anual	BARAKALDO	1291	988	182	33256
5144	24-abr-07	2101	2095 0355 70 8508068527	79.872,00	77.173,48	28/11/2005	28/11/2030	FRANCES	mensual	variable	4,32	Euribor año hipotecario	0,60	+	anual	BILBO	1669	605	19	29390
5145	24-abr-07	2101	2095 0084 30 8508068740	120.000,00	116.675,66	23/11/2005	23/11/2035	FRANCES	mensual	variable	3,71	Euribor año hipotecario	0,60	+	anual	BILBAO	0	1282	6	14587/A
5146	24-abr-07	2101	2095 0545 71 8508068761	112.800,00	106.690,46	08/09/2005	05/10/2025	FRANCES	mensual	variable	4,22	Euribor año hipotecario	0,60	+	anual	CALAHORRA	747	456	18	37664
5147	24-abr-07	2101	2095 0086 20 8508069480	190.700,00	188.722,69	25/10/2005	10/11/2040	FRANCES	mensual	variable	3,91	Euribor año hipotecario	0,80	+	anual	CASTRO-URDIALES	578	479	144	44663
5148	24-abr-07	2101	2095 0498 30 8508069501	360.000,00	349.828,28	28/10/2005	28/10/2035	FRANCES	mensual	variable	4,12	Euribor año hipotecario	0,50	+	anual	ROZAS DE MADRID (LAS)	2840	847	19	42022
5149	24-abr-07	2101	2095 0314 30 8508070076	163.000,00	157.744,24	21/09/2005	21/09/2035	FRANCES	mensual	variable	4,56	Euribor año hipotecario	0,50	+	anual	GERNIKA-LUMO	1342	276	60	17681
5150	24-abr-07	2101	2095 0267 10 8508071293	186.000,00	180.354,68	05/09/2005	05/09/2035	FRANCES	mensual	variable	4,14	Euribor año hipotecario	0,60	+	anual	CULLERA	2766	1031	115	45825
5151	24-abr-07	2101	2095 0056 00 8508071523	168.283,00	161.260,02	19/09/2005	19/09/2030	FRANCES	mensual	variable	4,09	Euribor año hipotecario	0,55	+	anual	GERNIKA-LUMO	1353	306	175	4514
5152	24-abr-07	2101	2095 0026 91 8508071791	180.000,00	172.835,54	30/09/2005	30/09/2030	FRANCES	mensual	variable	4,14	Euribor año hipotecario	0,60	+	anual	GERNIKA-LUMO	1360	307	195	4182
5153	24-abr-07	2101	2095 0498 31 8508071981	390.000,00	377.594,84	15/09/2005	15/09/2035	FRANCES	mensual	variable	4,56	Euribor año hipotecario	0,50	+	anual	LAS ROZAS DE MADRID	2241	259	42	14465
5154	24-abr-07	2101	2095 0389 70 8508072263	156.800,00	152.279,54	23/09/2005	10/10/2035	FRANCES	mensual	variable	4,51	IRPH entidades	0,15	+	anual	TORRELAVEGA	1470	242	195	27175
5155	24-abr-07	2101	2095 0363 50 8508073005	211.000,00	204.750,05	14/10/2005	14/10/2035	FRANCES	mensual	variable	4,32	Euribor año hipotecario	0,70	+	anual	BILBAO	0	35	93	917
5156	24-abr-07	2101	2095 0537 90 8508073077	260.000,00	252.525,84	18/10/2005	18/10/2035	FRANCES	mensual	variable	4,22	Euribor año hipotecario	0,60	+	anual	ARGANDA DEL REY	2303	576	63	39618
5157	24-abr-07	2101	2095 0274 30 8508073121	235.000,00	221.550,76	07/10/2005	07/10/2035	FRANCES	mensual	variable	4,27	Euribor año hipotecario	0,65	+	anual	CASTRO-URDIALES	801	687	211	16559
5158	24-abr-07	2101	2095 0062 10 8508073592	158.100,00	153.338,39	06/10/2005	06/10/2035	FRANCES	mensual	variable	4,22	Euribor año hipotecario	0,60	+	anual	VALDEMORO	1356	451	28	27893
5159	24-abr-07	2101	2095 0307 10 8508073841	186.000,00	175.153,91	25/11/2005	02/12/2035	FRANCES	mensual	variable	4,30	Euribor año hipotecario	0,50	+	anual	BARAKALDO	1073	810	8	28780
5160	24-abr-07	2101	2095 0519 30 8508074028	200.000,00	199.418,58	12/09/2005	05/10/2040	FRANCES	mensual	variable	4,52	Euribor año hipotecario	0,90	+	anual	GUADALAJARA	1810	232	169	13073
5161	24-abr-07	2101	2095 0543 80 8508074294	174.700,00	169.714,00	16/09/2005	05/10/2035	FRANCES	mensual	variable	4,36	IRPH entidades	0,00	+	anual	SANTO?A	1713	105	193	9960
5162	24-abr-07	2101	2095 0543 80 8508074315	150.000,00	145.591,56	19/09/2005	05/10/2035	FRANCES	mensual	variable	4,36	IRPH entidades	0,00	+	anual	TORRELAVEGA	1585	169	20	18219
5163	24-abr-07	2101	2095 0190 60 8508074767	120.000,00	102.932,69	29/09/2005	28/02/2027	FRANCES	mensual	variable	4,14	Euribor año hipotecario	0,60	+	anual	SAN VICENTE DE LA BARQUERA	630	111	68	10/ 17078
5164	24-abr-07	2101	2095 0430 30 8508074811	55.800,00	54.498,32	29/12/2005	29/12/2035	FRANCES	mensual	variable	4,50	Euribor año hipotecario	0,70	+	anual	BILBO	1671	607	154	29780
5165	24-abr-07	2101	2095 0496 40 8508075186	208.000,00	207.422,87	27/09/2005	30/09/2035	FRANCES	mensual	variable	4,14	Euribor año hipotecario	0,60	+	anual	MADRID	2973	1944	120	76430-A
5166	24-abr-07	2101	2095 0506 21 8508075591	167.900,00	166.153,18	29/09/2005	29/09/2035	FRANCES	mensual	variable	4,39	Euribor año hipotecario	0,85	+	anual	FUENLABRADA	1615	382	75	19707
5167	24-abr-07	2101	2095 0526 70 8508076200	200.000,00	196.504,83	19/09/2005	19/09/2035	FRANCES	mensual	variable	4,24	Euribor año hipotecario	0,70	+	anual	LEGANES	1430	588	93	33582
5168	24-abr-07	2101	2095 0451 20 8508076234	180.000,00	174.672,77	05/10/2005	06/10/2035	FRANCES	mensual	variable	4,22	Euribor año hipotecario	0,60	+	anual	VALENCIA	1990	1031	120	19656
5169	24-abr-07	2101	2095 0588 10 8508076327	292.000,00	283.271,32	26/09/2005	05/10/2035	FRANCES	mensual	variable	4,62	Euribor año hipotecario	1,00	+	anual	MARBELLA	1728	702	69	54798
5170	24-abr-07	2101	2095 0364 10 8508076384	126.000,00	121.959,40	13/09/2005	13/09/2035	FRANCES	mensual	variable	4,66	Euribor año hipotecario	0,60	+	anual	BILBO	2721	1261	181	13.995/A
5171	24-abr-07	2101	2095 0498 30 8508077052	216.000,00	213.621,90	12/09/2005	12/09/2035	FRANCES	mensual	variable	4,29	Euribor año hipotecario	0,75	+	anual	MAJADAHONDA	2731	75	129	4832
5172	24-abr-07	2101	2095 0282 10 8508077320	280.000,00	271.977,15	27/10/2005	27/10/2035	FRANCES	mensual	variable	4,22	Euribor año hipotecario	0,60	+	anual	BILBAO	1707	117	39	6165
5173	24-abr-07	2101	2095 0393 70 8508077525	202.725,00	197.693,64	05/12/2005	05/12/2035	FRANCES	mensual	variable	4,56	IRPH entidades	0,00	+	anual	SANTANDER	2297	221	79	13950
5174	24-abr-07	2101	2095 0445 30 8508077700	130.000,00	126.077,41	05/09/2005	05/09/2035	FRANCES	mensual	variable	4,54	Euribor año hipotecario	1,00	+	anual	ESTEPONA	1273	1022	20	56854
5175	24-abr-07	2101	2095 0498 30 8508077715	192.000,00	175.051,30	07/02/2006	07/02/2036	FRANCES	mensual	variable	4,10	Euribor año hipotecario	0,70	+	anual	ALCALA DE HENARES	4154	137	24	9123
5176	24-abr-07	2101	2095 0521 40 8508077865	270.500,00	264.700,57	10/10/2005	05/11/2040	FRANCES	mensual	variable	4,32	Euribor año hipotecario	0,60	+	anual	MOSTOLES	1573	293	154	14903
5177	24-abr-07	2101	2095 0498 30 8508077899	246.000,00	240.063,94	15/09/2005	15/09/2040	FRANCES	mensual	variable	4,19	Euribor año hipotecario	0,65	+	anual	LAS ROZAS DE MADRID	2132	197	19	11635
5178	24-abr-07	2101	2095 0388 20 8508078757	252.000,00	246.539,63	24/10/2005	07/11/2035	FRANCES	mensual	variable	4,27	Euribor año hipotecario	0,55	+	anual	BILBAO	1707	117	138	6198
5179	24-abr-07	2101	2095 0473 60 8508078909	229.000,00	226.554,91	21/09/2005	21/09/2035	FRANCES	mensual	variable	4,44	Euribor año hipotecario	0,90	+	anual	PASTRANA	1013	62	216	5831
5180	24-abr-07	2101	2095 0031 30 8508079727	182.400,00	177.068,40	04/10/2005	10/10/2035	FRANCES	mensual	variable	4,47	Euribor año hipotecario	0,85	+	anual	GERNIKA-LUMO	490	74	10	3548
5181	24-abr-07	2101	2095 0119 90 8508080536	186.400,00	182.727,41	14/10/2005	02/11/2035	FRANCES	mensual	variable	4,32	Euribor año hipotecario	0,60	+	anual	BILBAO	2555	1095	145	22194/A
5182	24-abr-07	2101	2095 0538 30 8508080633	144.000,00	139.727,45	18/10/2005	18/10/2035	FRANCES	mensual	variable	4,17	Euribor año hipotecario	0,55	+	anual	CIUDAD REAL	2113	1309	125	66318
5183	24-abr-07	2101	2095 0274 30 8508081409	118.000,00	116.243,77	08/05/2006	05/06/2036	FRANCES	mensual	mixto	3,90	Euribor año hipotecario	0,75	+	anual	RAMALES DE LA VICTORIA	453	99	158	9895
5184	24-abr-07	2101	2095 0496 40 8508081510	150.000,00	150.000,00	04/10/2005	04/10/2035	FRANCES	mensual	variable	4,22	Euribor año hipotecario	0,60	+	anual	MADRID	1785	1668	49	32942
5185	24-abr-07	2101	2095 0055 60 8508081700	324.600,00	315.068,51	07/10/2005	07/10/2035	FRANCES	mensual	variable	4,42	Euribor año hipotecario	0,80	+	anual	GERNIKA-LUMO	1007	41	83	1212
5186	24-abr-07	2101	2095 0347 90 8508081715	225.000,00	219.248,03	13/12/2005	13/12/2035	FRANCES	mensual	variable	3,82	Euribor año hipotecario	0,60	+	anual	BILBAO	2277	1543	181	35496/A
5187	24-abr-07	2101	2095 0095 50 8508082100	253.000,00	245.865,28	28/10/2005	03/11/2035	FRANCES	mensual	variable	3,66	Euribor año hipotecario	0,55	+	anual	BILBAO	1504	239	145	3302
5188	24-abr-07	2101	2095 0106 81 8508082651	132.000,00	128.206,28	28/10/2005	28/10/2035	FRANCES	mensual	variable	3,41	Euribor año hipotecario	0,50	+	anual	DURANGO	1952	59	123	4096
5189	24-abr-07	2101	2095 0304 60 8508083385	189.600,00	183.786,66	28/09/2005	28/09/2035	FRANCES	mensual	variable	4,09	Euribor año hipotecario	0,55	+	anual	DONOSTIA-SAN SEBASTIAN	1233	302	1	2909
5190	24-abr-07	2101	2095 0277 70 8508083478	223.000,00	218.740,73	16/11/2005	16/11/2035	FRANCES	mensual	variable	4,27	Euribor año hipotecario	0,55	+	anual	BARAKALDO	1421	1098	157	27989/B
5191	24-abr-07	2101	2095 0518 90 8508083560	208.000,00	207.724,30	05/09/2005	05/09/2035	FRANCES	mensual	variable	4,29	Euribor año hipotecario	0,75	+	anual	BENAGUASIL	1617	446	91	26196
5192	24-abr-07	2101	2095 0052 20 8508084127	240.000,00	236.968,21	22/09/2005	07/10/2035	FRANCES	mensual	variable	4,27	Euribor año hipotecario	0,65	+	anual	MARKINA-XEMEIN	796	97	171	365
5193	24-abr-07	2101	2095 0300 80 8508084321	250.000,00	247.019,86	28/10/2005	28/10/2035	FRANCES	mensual	variable	4,17	Euribor año hipotecario	0,55	+	anual	BILBAO	1111	166	101	5507
5194	24-abr-07	2101	2095 0541 90 8508084393	212.500,00	205.942,93	23/09/2005	23/09/2035	FRANCES	mensual	variable	4,14	Euribor año hipotecario	0,60	+	anual	ZARAGOZA	3032	1321	82	64820
5195	24-abr-07	2101	2095 0060 51 8508084741	162.300,00	157.708,20	26/10/2005	26/10/2035	FRANCES	mensual	variable	3,56	Euribor año hipotecario	0,65	+	anual	BALMASEDA	1113	382	145	36921
5196	24-abr-07	2101	2095 0349 80 8508085743	131.000,00	126.780,11	14/09/2005	14/09/2035	FRANCES	mensual	variable	4,66	Euribor año hipotecario	0,60	+	anual	BILBAO	0	1261	101	13.963-A
5197	24-abr-07	2101	2095 0433 70 8508085948	192.000,00	185.889,94	30/09/2005	30/09/2035	FRANCES	mensual	variable	4,04	Euribor año hipotecario	0,50	+	anual	BARAKALDO	1203	912	79	47586
5198	24-abr-07	2101	2095 0448 70 8508085967	160.000,00	155.563,96	11/10/2005	31/10/2035	FRANCES	mensual	variable	4,27	Euribor año hipotecario	0,65	+	anual	CASTRO-URDIALES	461	369	122	36848
5199	24-abr-07	2101	2095 0445 30 8508086221	225.000,00	218.262,80	04/10/2005	05/10/2035	FRANCES	mensual	variable	4,22	Euribor año hipotecario	0,60	+	anual	MARBELLA	1461	384	94	13521
5200	24-abr-07	2101	2095 0536 41 8508086451	390.000,00	384.813,79	30/09/2005	30/09/2035	FRANCES	mensual	variable	4,04	Euribor año hipotecario	0,50	+	anual	GANDIA	1505	10	30	753
5201	24-abr-07	2101	2095 0505 80 8508086483	230.000,00	227.661,48	04/10/2005	04/10/2035	FRANCES	mensual	variable	4,52	Euribor año hipotecario	0,90	+	anual	ALCORCON	1048	312	109	15492
5202	24-abr-07	2101	2095 0246 00 8508086538	51.200,00	48.378,22	19/10/2005	19/10/2025	FRANCES	mensual	variable	4,12	Euribor año hipotecario	0,50	+	anual	BILBAO	1671	607	214	29820
5203	24-abr-07	2101	2095 0573 10 8508086747	164.800,00	162.852,67	26/09/2005	26/09/2035	FRANCES	mensual	variable	4,34	Euribor año hipotecario	0,80	+	anual	MOSTOLES	1497	303	158	14314
5204	24-abr-07	2101	2095 0079 90 8508086878	236.197,00	229.089,22	29/09/2005	03/10/2035	FRANCES	mensual	variable	4,12	Euribor año hipotecario	0,50	+	anual	BARAKALDO	1403	1082	125	24322/A
5205	24-abr-07	2101	2095 0283 60 8508086903	152.400,00	148.114,69	07/10/2005	05/11/2035	FRANCES	mensual	variable	4,37	Euribor año hipotecario	0,65	+	anual	BALMASEDA	1157	142	196	4699-N
5206	24-abr-07	2101	2095 0543 80 8508087109	122.900,00	118.519,94	05/10/2005	05/10/2035	FRANCES	mensual	variable	4,37	Euribor año hipotecario	0,75	+	anual	SANTANDER	2571	951	195	58913
5207	24-abr-07	2101	2095 0274 31 8508087191	299.000,00	276.856,81	27/09/2005	27/09/2035	FRANCES	mensual	variable	4,71	Euribor año hipotecario	0,65	+	anual	CASTRO	566	467	101	39384
5208	24-abr-07	2101	2095 0507 71 8508087421	285.000,00	282.697,56	28/12/2005	28/12/2035	FRANCES	mensual	variable	3,82	Euribor año hipotecario	0,60	+	anual	MADRID	1778	354	170	18408
5209	24-abr-07	2101	2095 0130 20 8508087858	161.800,00	156.766,02	19/09/2005	19/09/2035	FRANCES	mensual	variable	4,19	Euribor año hipotecario	0,65	+	anual	GERNIKA	565	129	66	11305
5210	24-abr-07	2101	2095 0519 30 8508087945	234.000,00	231.587,55	26/09/2005	26/09/2035	FRANCES	mensual	variable	4,44	Euribor año hipotecario	0,90	+	anual	ALCALA DE HENARES	3808	181	129	8075
5211	24-abr-07	2101	2095 0359 50 8508088326	305.264,00	301.352,48	13/12/2005	07/01/2036	FRANCES	mensual	variable	4,38	Euribor año hipotecario	0,50	+	anual	BILBAO	2277	1543	176	35494/A
5212	24-abr-07	2101	2095 0273 90 8508088647	125.000,00	121.432,44	04/10/2005	07/10/2035	FRANCES	mensual	variable	4,36	IRPH entidades	0,00	+	anual	BILBAO	2513	1053	107	20758/A
5213	24-abr-07	2101	2095 0036 60 8508088651	233.000,00	225.410,87	13/09/2005	13/09/2035	FRANCES	mensual	variable	4,04	Euribor año hipotecario	0,50	+	anual	DURANGO	1918	424	40	25260
5214	24-abr-07	2101	2095 0547 60 8508089260	196.400,00	192.611,68	30/09/2005	30/09/2035	FRANCES	mensual	variable	4,29	Euribor año hipotecario	0,75	+	anual	MADRID	1928	1809	37	18753
5215	24-abr-07	2101	2095 0392 20 8508091394	198.000,00	193.401,87	03/01/2006	07/01/2036	FRANCES	mensual	variable	4,65	IRPH entidades	0,00	+	anual	SANTANDER	2893	222	7	16143
5216	24-abr-07	2101	2095 0541 90 8508091449	192.000,00	182.743,69	27/09/2005	27/09/2035	FRANCES	mensual	variable	4,19	Euribor año hipotecario	0,65	+	anual	ZARAGOZA	2625	697	164	205/V
5217	24-abr-07	2101	2095 0080 51 8508092161	225.200,00	218.303,19	03/10/2005	03/10/2035	FRANCES	mensual	variable	4,64	Euribor año hipotecario	0,55	+	anual	BARAKALDO	886	674	100	10115
5218	24-abr-07	2101	2095 0154 50 8508092438	180.000,00	174.585,15	05/10/2005	05/10/2035	FRANCES	mensual	variable	4,22	Euribor año hipotecario	0,60	+	anual	DURANGO	1306	18	191	1338
5219	24-abr-07	2101	2095 0525 20 8508092535	248.760,00	241.261,22	29/09/2005	29/09/2035	FRANCES	mensual	variable	4,66	Euribor año hipotecario	0,60	+	anual	TOLEDO	1380	872	224	43745
5220	24-abr-07	2101	2095 0111 20 8508092613	262.000,00	259.568,20	22/12/2005	22/12/2035	FRANCES	mensual	variable	3,82	Euribor año hipotecario	0,60	+	anual	SANTO?A	1762	99	202	11975
5221	24-abr-07	2101	2095 0233 10 8508092856	115.400,00	112.248,25	04/11/2005	04/11/2035	FRANCES	mensual	variable	4,47	Euribor año hipotecario	0,75	+	anual	BILBAO	1837	0	20	17665
5222	24-abr-07	2101	2095 0352 30 8508092900	131.300,00	127.256,17	15/09/2005	30/09/2035	FRANCES	mensual	variable	4,66	Euribor año hipotecario	0,60	+	anual	BILBO	2721	1261	16	13929A
5223	24-abr-07	2101	2095 0067 20 8508092934	195.000,00	187.753,32	25/10/2005	25/10/2030	FRANCES	mensual	variable	3,61	Euribor año hipotecario	0,70	+	anual	BALMASEDA	943	47	128	2957
5224	24-abr-07	2101	2095 0047 80 8508093106	216.000,00	209.035,31	15/09/2005	15/09/2035	FRANCES	mensual	variable	4,56	Euribor año hipotecario	0,50	+	anual	BILBAO	1675	46	128	1221
5225	24-abr-07	2101	2095 0445 30 8508093197	187.500,00	181.861,88	13/10/2005	05/11/2033	FRANCES	mensual	variable	4,52	Euribor año hipotecario	0,80	+	anual	MIJAS	2001	1205	61	54243

Auto numérico	Fecha Información	Entidad	Certificado de Transmisión de Hipoteca	Importe Inicial	Saldo Vivo	Fecha Formalizacion	Fecha Finalizacion	Tipo Amortizacion	Frecuencia Cobro	Interes f/v	Tipo Interes Actual	Indice de referencia	Margen s/Indice	Margen +/-	Frecuencia Rev Tipo	Registro Propiedad	Tomo	Libro	Folio	Finca
5226	24-abr-07	2101	2095 0010 40 8508093260	126.686,00	122.591,44	15/09/2005	15/09/2035	FRANCES	mensual	variable	4,04	Euribor año hipotecario	0,50	+	anual	BILBO	2721	1261	186	13.997/A
5227	24-abr-07	2101	2095 0246 00 8508093315	160.000,00	155.493,29	23/09/2005	05/10/2035	FRANCES	mensual	variable	4,62	Euribor año hipotecario	1,00	+	anual	BILBAO	0	532	98	1496
5228	24-abr-07	2101	2095 0109 10 8508093334	210.000,00	203.749,09	30/09/2005	30/09/2035	FRANCES	mensual	variable	4,70	Euribor año hipotecario	0,70	+	anual	BARAKALDO	915	695	105	18502
5229	24-abr-07	2101	2095 0352 30 8508093790	136.600,00	134.959,78	30/09/2005	30/09/2035	FRANCES	mensual	variable	4,24	Euribor año hipotecario	0,70	+	anual	BILBAO	2356	896	21	26699
5230	24-abr-07	2101	2095 0541 90 8508093807	224.000,00	221.065,71	15/09/2005	15/09/2035	FRANCES	mensual	variable	4,61	Euribor año hipotecario	0,55	+	anual	ZARAGOZA	2990	1283	173	56636
5231	24-abr-07	2101	2095 0283 60 8508094492	171.980,00	171.677,40	24/02/2006	24/02/2041	FRANCES	mensual	variable	4,62	Euribor año hipotecario	0,70	+	anual	BILBO	1754	1020	47	40731
5232	24-abr-07	2101	2095 0543 80 8508095268	164.000,00	159.180,13	27/09/2005	12/10/2035	FRANCES	mensual	variable	4,36	IRPH entidades	0,00	+	anual	SANTANDER	2503	883	28	9543
5233	24-abr-07	2101	2095 0505 60 8508095399	199.000,00	193.330,38	30/09/2005	30/09/2035	FRANCES	mensual	variable	4,39	Euribor año hipotecario	0,85	+	anual	ALCORCON	1408	672	134	32735
5234	24-abr-07	2101	2095 0319 61 8508095751	291.800,00	283.153,89	07/10/2005	07/10/2035	FRANCES	mensual	variable	4,22	Euribor año hipotecario	0,60	+	anual	CASTRO-URDIALES	735	626	90	46482
5235	24-abr-07	2101	2095 0436 60 8508096660	144.000,00	139.641,47	23/09/2005	10/10/2035	FRANCES	mensual	variable	4,12	Euribor año hipotecario	0,50	+	anual	MEDIO CUDEYO-SOLARES	1701	116	71	16980
5236	24-abr-07	2101	2095 0113 10 8508096812	51.583,00	49.149,60	29/11/2005	29/11/2025	FRANCES	mensual	variable	3,71	Euribor año hipotecario	0,60	+	anual	BILBO	1670	606	55	29564
5237	24-abr-07	2101	2095 0023 50 8508097003	186.000,00	182.901,84	04/10/2005	04/10/2035	FRANCES	mensual	variable	4,22	Euribor año hipotecario	0,60	+	anual	DURANGO	1939	270	187	3083
5238	24-abr-07	2101	2095 0018 00 8508097529	152.320,00	147.732,40	07/10/2005	07/10/2035	FRANCES	mensual	variable	4,22	Euribor año hipotecario	0,60	+	anual	BILBAO	103	1536	31	6271
5239	24-abr-07	2101	2095 0304 60 8508097718	225.500,00	218.692,42	13/09/2005	13/09/2035	FRANCES	mensual	variable	4,39	Euribor año hipotecario	0,85	+	anual	DURANGO	1181	243	17	5189
5240	24-abr-07	2101	2095 0500 50 8508097757	277.800,00	113.390,96	03/03/2006	03/03/2036	FRANCES	mensual	variable	4,66	Euribor año hipotecario	0,60	+	anual	GUADALAJARA	2130	99	192	6834
5241	24-abr-07	2101	2095 0494 50 8508097985	157.000,00	151.627,87	15/09/2005	10/10/2035	FRANCES	mensual	variable	4,36	IRPH entidades	0,00	+	anual	LOGROÑO	1495	133	135	9836
5242	24-abr-07	2101	2095 0103 40 8508098672	170.000,00	164.867,26	06/10/2005	06/10/2035	FRANCES	mensual	variable	4,17	Euribor año hipotecario	0,55	+	anual	BILBAO	1438	726	74	18702/A
5243	24-abr-07	2101	2095 0078 40 8508098750	171.000,00	169.068,78	04/10/2005	04/10/2035	FRANCES	mensual	variable	4,27	Euribor año hipotecario	0,65	+	anual	BALMASEDA	1129	139	105	6782-N
5244	24-abr-07	2101	2095 0191 00 8508099963	230.500,00	223.147,85	22/09/2005	22/09/2035	FRANCES	mensual	variable	4,14	Euribor año hipotecario	0,60	+	anual	BARAKALDO	1403	1082	127	27781/B
5245	24-abr-07	2101	2095 0109 10 8508100718	102.000,00	99.225,19	26/10/2005	26/10/2035	FRANCES	mensual	variable	3,70	IRPH entidades	0,00	+	anual	VILLARCAYO DE MERINDAD DE	2133	146	214	7909
5246	24-abr-07	2101	2095 0028 80 8508100760	192.320,00	190.044,67	04/10/2005	04/10/2035	FRANCES	mensual	variable	4,22	Euribor año hipotecario	0,60	+	anual	BILBAO	0	61	16	708
5247	24-abr-07	2101	2095 0445 30 8508100800	170.000,00	165.464,53	10/10/2005	05/11/2035	FRANCES	mensual	variable	4,72	Euribor año hipotecario	1,00	+	anual	MIJAS	1776	980	215	1/3914/A
5248	24-abr-07	2101	2095 0517 41 8508100821	230.400,00	223.182,10	21/09/2005	21/09/2035	FRANCES	mensual	variable	4,66	Euribor año hipotecario	0,60	+	anual	COSLADA	1439	757	66	10138
5249	24-abr-07	2101	2095 0337 10 8508101059	230.550,00	227.231,85	14/09/2005	14/09/2035	FRANCES	mensual	variable	4,14	Euribor año hipotecario	0,60	+	anual	GERNIKA	1048	42	143	2840
5250	24-abr-07	2101	2095 0036 60 8508101160	180.100,00	176.780,49	10/01/2006	10/01/2041	FRANCES	mensual	variable	4,41	Euribor año hipotecario	0,55	+	anual	DURANGO	1956	157	71	10143
5251	24-abr-07	2101	2095 0048 20 8508101443	232.700,00	227.685,58	03/11/2005	03/11/2040	FRANCES	mensual	variable	3,71	Euribor año hipotecario	0,60	+	anual	BILBAO	0	291	70	4210
5252	24-abr-07	2101	2095 0451 20 8508102033	122.500,00	121.044,48	26/09/2005	26/09/2035	FRANCES	mensual	variable	4,19	Euribor año hipotecario	0,65	+	anual	VALENCIA	2710	10	17	426
5253	24-abr-07	2101	2095 0043 11 8508102341	195.000,00	190.368,37	03/01/2006	03/01/2036	FRANCES	mensual	variable	4,36	Euribor año hipotecario	0,50	+	anual	GERNIKA	1357	48	26	1574
5254	24-abr-07	2101	2095 0232 50 8508102641	180.000,00	174.712,47	14/10/2005	14/10/2035	FRANCES	mensual	variable	4,37	Euribor año hipotecario	0,75	+	anual	PORTUGALETE	1452	496	38	16673/B
5255	24-abr-07	2101	2095 0078 40 8508102831	187.200,00	178.516,59	29/09/2005	29/01/2035	FRANCES	mensual	variable	4,09	Euribor año hipotecario	0,55	+	anual	BILBAO	1383	4	69	294
5256	24-abr-07	2101	2095 0095 50 8508102924	132.000,00	128.061,29	13/10/2005	13/10/2035	FRANCES	mensual	variable	4,74	Euribor año hipotecario	0,65	+	anual	CASTRO-URDIALES	308	231	214	18162
5257	24-abr-07	2101	2095 0274 30 8508103003	202.200,00	199.817,03	28/09/2005	28/09/2035	FRANCES	mensual	variable	4,24	Euribor año hipotecario	0,70	+	anual	CASTRO-URDIALES	578	479	14	44598
5258	24-abr-07	2101	2095 0314 30 8508103738	150.500,00	146.285,05	26/10/2005	26/10/2035	FRANCES	mensual	variable	4,32	Euribor año hipotecario	0,70	+	anual	MAZARRON	1846	716	198	52676
5259	24-abr-07	2101	2095 0445 30 8508103970	142.000,00	139.316,16	21/11/2005	05/12/2040	FRANCES	mensual	variable	4,56	IRPH entidades	0,00	+	anual	MIJAS	1705	909	119	20854
5260	24-abr-07	2101	2095 0160 40 8508104220	170.000,00	167.976,02	07/10/2005	05/11/2035	FRANCES	mensual	variable	4,32	Euribor año hipotecario	0,60	+	anual	BILBO	0	39	32	2652-N
5261	24-abr-07	2101	2095 0212 00 8508104288	245.000,00	237.803,54	23/09/2005	23/09/2035	FRANCES	mensual	variable	4,23	IRPH entidades	0,00	+	anual	BILBAO	1532	72	164	1868
5262	24-abr-07	2101	2095 0502 41 8508104621	348.600,00	326.747,52	11/10/2005	11/10/2035	FRANCES	mensual	variable	4,22	Euribor año hipotecario	0,60	+	anual	MADRID	2477	2477	144	35521
5263	24-abr-07	2101	2095 0245 60 8508104824	480.000,00	471.434,48	29/09/2005	30/09/2035	FRANCES	mensual	variable	3,99	Euribor año hipotecario	0,45	+	anual	BILBAO	1984	1930	145	59635
5264	24-abr-07	2101	2095 0312 40 8508105108	105.000,00	101.602,47	14/09/2005	14/09/2035	FRANCES	mensual	variable	4,04	Euribor año hipotecario	0,50	+	anual	SAN SEBASTIAN	1932	86	47	3549
5265	24-abr-07	2101	2095 0458 40 8508105735	160.000,00	155.299,98	28/09/2005	05/10/2035	FRANCES	mensual	variable	4,37	Euribor año hipotecario	0,75	+	anual	MALAGA	1979	151	135	14928/B
5266	24-abr-07	2101	2095 0538 30 8508105769	132.000,00	129.081,57	17/10/2005	17/10/2030	FRANCES	mensual	variable	4,22	Euribor año hipotecario	0,60	+	anual	CIUDAD REAL	2113	1309	12	21167
5267	24-abr-07	2101	2095 0111 20 8508105792	204.000,00	172.667,48	30/09/2005	30/09/2035	FRANCES	mensual	variable	4,14	Euribor año hipotecario	0,60	+	anual	BILBAO	1532	1146	146	7698
5268	24-abr-07	2101	2095 0532 60 8508106023	187.000,00	184.635,76	16/09/2005	16/09/2035	FRANCES	mensual	variable	4,81	Euribor año hipotecario	0,75	+	anual	ZARAGOZA	2481	91	153	4366
5269	24-abr-07	2101	2095 0476 10 8508106061	156.000,00	151.492,91	05/10/2005	05/10/2035	FRANCES	mensual	variable	4,32	Euribor año hipotecario	0,70	+	anual	COSLADA	1575	693	224	47007
5270	24-abr-07	2101	2095 0000 70 8508106116	108.000,00	97.086,77	24/11/2005	24/04/2032	FRANCES	mensual	variable	3,61	Euribor año hipotecario	0,50	+	anual	BILBAO	0	1282	21	14593-A
5271	24-abr-07	2101	2095 0474 00 8508106285	215.000,00	208.628,55	28/09/2005	28/09/2035	FRANCES	mensual	variable	4,19	Euribor año hipotecario	0,65	+	anual	ALCALA DE HENARES	3764	119	210	9356
5272	24-abr-07	2101	2095 0283 60 8508106893	126.952,00	121.628,59	14/09/2005	14/09/2030	FRANCES	mensual	variable	4,14	Euribor año hipotecario	0,60	+	anual	BILBO	2721	1261	86	13.957/A
5273	24-abr-07	2101	2095 0109 10 8508107050	232.000,00	224.100,83	03/10/2005	03/10/2032	FRANCES	mensual	variable	4,69	IRPH entidades	0,00	+	anual	PORTUGALETE	1237	142	77	5214
5274	24-abr-07	2101	2095 0089 61 8508107261	180.000,00	173.870,41	17/10/2005	17/10/2040	FRANCES	mensual	variable	4,17	Euribor año hipotecario	0,55	+	anual	SANTURTZI	1078	423	205	17566/A
5275	24-abr-07	2101	2095 0301 20 8508107519	120.000,00	115.543,68	26/10/2005	26/10/2030	FRANCES	mensual	variable	4,22	Euribor año hipotecario	0,60	+	anual	LAREDO	1171	126	197	20905
5276	24-abr-07	2101	2095 0065 30 8508107635	189.000,00	184.977,61	28/10/2005	10/11/2040	FRANCES	mensual	variable	3,61	Euribor año hipotecario	0,70	+	anual	BARAKALDO	1418	306	20	6574
5277	24-abr-07	2101	2095 0023 50 8508108337	204.200,00	188.085,68	05/10/2005	05/10/2035	FRANCES	mensual	variable	4,22	Euribor año hipotecario	0,60	+	anual	DURANGO	1417	197	16	2553
5278	24-abr-07	2101	2095 0180 80 8508108360	197.400,00	191.615,71	06/10/2005	06/10/2035	FRANCES	mensual	variable	4,42	Euribor año hipotecario	0,80	+	anual	BARAKALDO	1403	1082	138	27299
5279	24-abr-07	2101	2095 0065 30 8508109193	192.600,00	187.686,98	01/12/2005	01/12/2035	FRANCES	mensual	variable	3,77	Euribor año hipotecario	0,55	+	anual	SANTURTZI	1215	559	162	12889
5280	24-abr-07	2101	2095 0111 20 8508109900	255.000,00	251.627,18	21/09/2005	21/09/2035	FRANCES	mensual	variable	4,09	Euribor año hipotecario	0,55	+	anual	BILBO	1	17	128	862
5281	24-abr-07	2101	2095 0047 80 8508110500	257.400,00	250.056,35	21/10/2005	05/11/2035	FRANCES	mensual	variable	4,32	Euribor año hipotecario	0,60	+	anual	MADRID	2373	1387	146	12173
5282	24-abr-07	2101	2095 0458 40 8508110549	132.000,00	128.120,55	27/09/2005	05/10/2035	FRANCES	mensual	variable	4,36	IRPH entidades	0,00	+	anual	MALAGA	2891	655	208	13679-A
5283	24-abr-07	2101	2095 0445 30 8508111105	210.000,00	204.261,05	06/10/2005	05/11/2035	FRANCES	mensual	variable	4,45	IRPH entidades	0,00	+	anual	BENALMADENA	1371	801	219	2/ 41856
5284	24-abr-07	2101	2095 0528 60 8508111390	150.000,00	145.612,14	07/10/2005	07/10/2035	FRANCES	mensual	variable	4,22	Euribor año hipotecario	0,60	+	anual	ILLESCAS	1600	53	186	4784
5285	24-abr-07	2101	2095 0022 00 8508111713	223.000,00	220.222,24	07/10/2005	07/10/2035	FRANCES	mensual	variable	4,69	Euribor año hipotecario	0,60	+	anual	BILBAO	0	169	90	12906-N
5286	24-abr-07	2101	2095 0438 10 8508111770	103.500,00	100.771,80	24/11/2005	24/11/2035	FRANCES	mensual	variable	3,61	Euribor año hipotecario	0,50	+	anual	BILBO	2742	1282	101	2/14625/A
5287	24-abr-07	2101	2095 0276 20 8508112113	114.000,00	111.007,19	18/11/2005	18/11/2035	FRANCES	mensual	variable	4,52	Euribor año hipotecario	0,80	+	anual	SANTOÑA	1185	73	106	9287
5288	24-abr-07	2101	2095 0089 60 8508112225	300.000,00	290.779,15	30/09/2005	30/09/2035	FRANCES	mensual	variable	4,04	Euribor año hipotecario	0,50	+	anual	SANTURTZI	1312	656	9	35056
5289	24-abr-07	2101	2095 0191 00 8508112589	222.000,00	216.249,52	02/12/2005	07/12/2035	FRANCES	mensual	variable	4,30	Euribor año hipotecario	0,50	+	anual	BARAKALDO	1237	941	88	48676
5290	24-abr-07	2101	2095 0085 50 8508112886	110.000,00	106.687,02	04/10/2005	04/10/2035	FRANCES	mensual	variable	4,22	Euribor año hipotecario	0,60	+	anual	BILBAO	1793	365	108	19090
5291	24-abr-07	2101	2095 0005 10 8508112911	140.000,00	135.497,79	13/09/2005	13/09/2035	FRANCES	mensual	variable	4,66	Euribor año hipotecario	0,60	+	anual	BILBO	0	1261	106	13.965/A
5292	24-abr-07	2101	2095 0111 21 8508113891	63.381,00	62.003,99	08/02/2006	08/02/2036	FRANCES	mensual	variable	4,00	Euribor año hipotecario	0,60	+	anual	BILBO	1	1362	17	47469
5293	24-abr-07	2101	2095 0164 20 8508113744	215.000,00	208.546,32	06/10/2005	06/10/2035	FRANCES	mensual	variable	4,17	Euribor año hipotecario	0,55	+	anual	BILBAO	0	71	22	4278
5294	24-abr-07	2101	2095 0010 40 8508113856	133.000,00	129.791,31	28/12/2005	28/12/2035	FRANCES	mensual	variable	4,40	Euribor año hipotecario	0,60	+	anual	BILBO	1672	608	100	29894
5295	24-abr-07	2101	2095 0576 30 8508114294	216.500,00	214.070,64	30/09/2005	30/09/2035	FRANCES	mensual	variable	4,19	Euribor año hipotecario	0,65	+	anual	FUENLABRADA	1171	104	189	12285
5296	24-abr-07	2101	2095 0112 70 8508114315	126.000,00	121.620,36	25/11/2005	25/11/2030	FRANCES	mensual	variable	3,61	Euribor año hipotecario	0,50	+	anual	BILBAO	0	1280	176	14565-A
5297	24-abr-07	2101	2095 0473 60 8508114353	243.200,00	240.483,21	17/10/2005	17/10/2035	FRANCES	mensual	variable	4,22	Euribor año hipotecario	0,60	+	anual	COSLADA	1212	529	151	15942
5298	24-abr-07	2101	2095 0321 70 8508114752	228.000,00	222.161,93	30/09/2005	30/09/2035	FRANCES	mensual	variable	4,04	Euribor año hipotecario	0,50	+	anual	BILBAO	1533	73	116	3379
5299	24-abr-07	2101	2095 0252 10 8508114957	162.250,00	161.744,98	10/10/2005	10/10/2035	FRANCES	mensual	variable	4,27	Euribor año hipotecario	0,65	+	anual	MOLINA DE SEGURA	1232	465	21	45899
5300	24-abr-07	2101	2095 0528 60 8508114980	225.380,00	223.088,47	07/10/2005	07/10/2035	FRANCES	mensual	variable	4,52	Euribor año hipotecario	0,90	+	anual	PARLA	587	103	150	4567
5301	24-abr-07	2101	2095 0526 70 8508114995	357.000,00	353.380,47	24/10/2005	24/10/2035	FRANCES	mensual	variable	4,32	Euribor año hipotecario	0,70	+	anual	ALCORCON	1646	910	168	31230
5302	24-abr-07	2101	2095 0276 20 8508115040	138.500,00	134.740,75	07/11/2005	07/11/2035	FRANCES	mensual	variable	4,47	Euribor año hipotecario	0,75	+	anual	SANTOÑA	1777	80	74	6450
5303	24-abr-07	2101	2095 0347 90 8508115211	210.000,00	204.540,28	13/12/2005	13/12/2035	FRANCES	mensual	variable	3,72	Euribor año hipotecario	0,50	+	anual	BILBAO	2277	1543	116	35470/A
5304	24-abr-07	2101	2095 0017 60 8508115912	230.300,00	223.451,35	11/10/2005	11/10/2035	FRANCES	mensual	variable	4,27	Euribor año hipotecario	0,65	+	anual	BILBAO	1750	336	77	10428
5305	24-abr-07	2101	2095 0036 60 8508116443	192.000,00	188.622,70	15/11/2005	15/11/2035	FRANCES	mensual	variable	4,32	Euribor año hipotecario	0,60	+	anual	DURANGO	1940	48	212	2705
5306	24-abr-07	2101	2095 0458 41 8508117491	153.000,00	148.666,50	22/09/2005	05/10/2035	FRANCES	mensual	variable	4,51	IRPH entidades	0,15	+	anual	COIN	1079	327	43	15135-N
5307	24-abr-07	2101	2095 0397 50 8508117715	150.000,00	146.816,80	31/01/2006	31/01/2036	FRANCES	mensual	variable	4,66	Euribor año hipotecario	0,80	+	anual	DURANGO	1973	435	55	5942
5308	24-abr-07	2101	2095 0473 60 8508118607	138.000,00	136.571,04	06/10/2005	06/10/2035	FRANCES	mensual	variable	4,42	Euribor año hipotecario	0,80	+	anual	MADRID	0	547	13	27107

Auto numérico	Fecha Información	Entidad	Certificado de Transmisión de Hipoteca	Importe Inicial	Saldo Vivo	Fecha Formalizacion	Fecha Finalizacion	Tipo Amortizacion	Frecuencia Cobro	Interes f/v	Tipo Interes Actual	Indice de referencia	Margen s/Indice	Margen +/-	Frecuencia Rev Tipo	Registro Propiedad	Tomo	Libro	Folio	Finca
5309	24-abr-07	2101	2095 0445 30 8508118951	165.000,00	160.546,43	06/10/2005	05/11/2035	FRANCES	mensual	variable	4,45	IRPH entidades	0,00	+	anual	MALAGA	897	390	183	16361
5310	24-abr-07	2101	2095 0130 20 8508119518	132.200,00	128.292,13	30/09/2005	30/09/2035	FRANCES	mensual	variable	4,24	Euribor año hipotecario	0,70	+	anual	GERNIKA	1181	249	38	12660
5311	24-abr-07	2101	2095 0018 00 8508119541	125.000,00	118.299,18	07/10/2005	07/10/2025	FRANCES	mensual	variable	4,32	Euribor año hipotecario	0,70	+	anual	BENIDORM	1219	366	121	26168
5312	24-abr-07	2101	2095 0262 71 8508119811	330.000,00	320.233,43	03/10/2005	03/10/2035	FRANCES	mensual	variable	4,22	Euribor año hipotecario	0,60	+	anual	ZARAGOZA	2450	522	106	12999
5313	24-abr-07	2101	2095 0037 00 8508119824	168.000,00	163.503,08	17/11/2005	10/12/2035	FRANCES	mensual	variable	4,40	Euribor año hipotecario	0,60	+	anual	BARAKALDO	1398	86	86	928
5314	24-abr-07	2101	2095 0506 20 8508119936	206.000,00	203.960,12	27/10/2005	27/10/2035	FRANCES	mensual	variable	4,47	Euribor año hipotecario	0,85	+	anual	FUENLABRADA	1550	331	23	18477
5315	24-abr-07	2101	2095 0225 10 8508119940	177.000,00	171.838,97	17/10/2005	17/10/2035	FRANCES	mensual	variable	4,52	Euribor año hipotecario	0,90	+	anual	BARAKALDO	1395	1075	134	10406
5316	24-abr-07	2101	2095 0498 30 8508120652	276.000,00	275.566,75	25/01/2006	05/02/2041	FRANCES	mensual	variable	3,95	Euribor año hipotecario	0,55	+	anual	LAS ROZAS DE MADRID	2980	987	166	55794
5317	24-abr-07	2101	2095 0476 10 8508121432	151.500,00	149.878,24	24/11/2005	24/11/2035	FRANCES	mensual	variable	4,42	Euribor año hipotecario	0,70	+	anual	COSLADA	1533	851	86	23212
5318	24-abr-07	2101	2095 0109 10 8508121734	300.000,00	291.051,59	07/10/2005	07/10/2035	FRANCES	mensual	variable	4,69	Euribor año hipotecario	0,60	+	anual	POZUELO DE ALARCON	649	642	76	24842
5319	24-abr-07	2101	2095 0538 31 8508122081	240.000,00	234.402,31	30/12/2005	30/12/2035	FRANCES	mensual	variable	3,82	Euribor año hipotecario	0,60	+	anual	CIUDAD REAL	1587	783	141	15950
5320	24-abr-07	2101	2095 0473 60 8508122888	80.000,00	77.653,28	04/10/2005	04/10/2035	FRANCES	mensual	variable	4,79	Euribor año hipotecario	0,70	+	anual	PASTRANA	1007	61	13	7008
5321	24-abr-07	2101	2095 0067 21 8508123581	180.000,00	174.795,01	27/10/2005	27/10/2035	FRANCES	mensual	variable	3,41	Euribor año hipotecario	0,50	+	anual	BALMASEDA	1054	99	11	4548-N
5322	24-abr-07	2101	2095 0093 60 8508123881	200.100,00	195.712,50	21/10/2005	10/11/2040	FRANCES	mensual	variable	4,47	Euribor año hipotecario	0,75	+	anual	BILBAO	1846	399	143	8980
5323	24-abr-07	2101	2095 0238 20 8508124355	282.500,00	273.730,52	07/10/2005	07/10/2035	FRANCES	mensual	variable	4,59	Euribor año hipotecario	0,50	+	anual	SANTURCE	1312	656	77	35124
5324	24-abr-07	2101	2095 0358 00 8508124828	150.000,00	148.776,40	17/02/2006	17/02/2036	FRANCES	mensual	variable	4,52	Euribor año hipotecario	0,60	+	anual	BILBAO	0	1551	17	9743
5325	24-abr-07	2101	2095 0243 70 8508125437	125.419,00	122.170,21	24/11/2005	24/11/2035	FRANCES	mensual	variable	3,71	Euribor año hipotecario	0,60	+	anual	BILBAO	0	1282	106	14627-A
5326	24-abr-07	2101	2095 0233 10 8508125534	78.275,00	75.326,80	19/10/2005	02/11/2030	FRANCES	mensual	variable	4,32	Euribor año hipotecario	0,60	+	anual	BILBAO	1802	264	178	17031
5327	24-abr-07	2101	2095 0232 50 8508125699	120.000,00	116.685,58	26/10/2005	26/10/2035	FRANCES	mensual	variable	4,22	Euribor año hipotecario	0,60	+	anual	BILBO	0	1273	186	28703
5328	24-abr-07	2101	2095 0212 00 8508126806	87.524,00	83.008,29	22/11/2005	22/11/2025	FRANCES	mensual	variable	4,32	Euribor año hipotecario	0,60	+	anual	BILBO	1803	265	223	17203
5329	24-abr-07	2101	2095 0528 60 8508127531	240.000,00	232.897,03	14/10/2005	14/10/2035	FRANCES	mensual	variable	4,22	Euribor año hipotecario	0,60	+	anual	PINTO	1256	180	38	11766
5330	24-abr-07	2101	2095 0088 10 8508127736	258.000,00	253.015,91	27/10/2005	03/11/2035	FRANCES	mensual	variable	3,68	Euribor año hipotecario	0,55	+	anual	BILBO	966	210	214	3814
5331	24-abr-07	2101	2095 0181 30 8508128043	276.000,00	261.878,74	07/10/2005	07/10/2035	FRANCES	mensual	variable	4,27	Euribor año hipotecario	0,65	+	anual	BARAKALDO	1339	1027	178	37701/A
5332	24-abr-07	2101	2095 0064 90 8508128117	212.000,00	207.362,56	03/11/2005	03/11/2040	FRANCES	mensual	variable	4,22	Euribor año hipotecario	0,50	+	anual	PORTUGALETE	1105	124	37	3844
5333	24-abr-07	2101	2095 0057 50 8508128121	91.806,00	89.202,93	14/11/2005	14/11/2035	FRANCES	mensual	variable	4,32	Euribor año hipotecario	0,60	+	anual	DURANGO	1940	48	129	2675
5334	24-abr-07	2101	2095 0525 21 8508128161	180.000,00	177.921,98	05/10/2005	05/10/2035	FRANCES	mensual	variable	4,37	Euribor año hipotecario	0,75	+	anual	TOLEDO	1383	875	35	31787
5335	24-abr-07	2101	2095 0448 70 8508128290	147.000,00	142.764,20	28/09/2005	10/10/2035	FRANCES	mensual	variable	4,52	Euribor año hipotecario	0,90	+	anual	MASSAMAGRELL	2473	348	123	9686
5336	24-abr-07	2101	2095 0064 90 8508128364	215.000,00	208.636,94	11/10/2005	11/10/2035	FRANCES	mensual	variable	4,22	Euribor año hipotecario	0,60	+	anual	PORTUGALETE	1338	164	197	3/3776
5337	24-abr-07	2101	2095 0389 70 8508128419	137.200,00	133.612,05	28/10/2005	10/11/2035	FRANCES	mensual	variable	4,60	IRPH entidades	0,15	+	anual	TORRELAVEGA	1010	475	15	31793
5338	24-abr-07	2101	2095 0504 30 8508128457	192.000,00	186.284,41	07/10/2005	07/10/2035	FRANCES	mensual	variable	4,22	Euribor año hipotecario	0,60	+	anual	LEGANES	1225	383	91	10430
5339	24-abr-07	2101	2095 0000 70 8508128725	200.000,00	164.583,88	10/10/2005	10/10/2035	FRANCES	mensual	variable	4,12	Euribor año hipotecario	0,50	+	anual	BILBAO	1565	795	48	45467
5340	24-abr-07	2101	2095 0433 70 8508128856	210.000,00	203.638,17	04/10/2005	04/10/2035	FRANCES	mensual	variable	4,22	Euribor año hipotecario	0,60	+	anual	BARAKALDO	1049	792	196	17462
5341	24-abr-07	2101	2095 0130 20 8508128991	172.400,00	167.780,85	28/11/2005	28/11/2035	FRANCES	mensual	variable	4,27	Euribor año hipotecario	0,55	+	anual	GERNIKA-LUMO	1342	276	68	17683
5342	24-abr-07	2101	2095 0119 90 8508129163	120.000,00	116.520,23	27/10/2005	27/10/2035	FRANCES	mensual	variable	4,17	Euribor año hipotecario	0,55	+	anual	BILBAO	0	1273	41	2/28645
5343	24-abr-07	2101	2095 0302 71 8508129281	210.000,00	197.731,66	11/10/2005	11/10/2035	FRANCES	mensual	variable	4,69	Euribor año hipotecario	0,60	+	anual	BARAKALDO	859	654	116	25391
5344	24-abr-07	2101	2095 0002 60 8508129602	223.000,00	218.529,34	05/10/2005	05/10/2035	FRANCES	mensual	variable	4,42	Euribor año hipotecario	0,80	+	anual	BILBAO	1969	1235	1	18351/B
5345	24-abr-07	2101	2095 0473 60 8508129621	225.000,00	222.717,86	25/10/2005	25/10/2035	FRANCES	mensual	variable	3,71	Euribor año hipotecario	0,80	+	anual	GUADALAJARA	1950	148	180	4450
5346	24-abr-07	2101	2095 0506 20 8508129640	217.000,00	211.146,55	28/10/2005	28/10/2035	FRANCES	mensual	variable	4,47	Euribor año hipotecario	0,85	+	anual	FUENLABRADA	1375	309	84	31797
5347	24-abr-07	2101	2095 0002 60 8508129693	115.000,00	113.574,84	23/11/2005	23/11/2040	FRANCES	mensual	variable	3,61	Euribor año hipotecario	0,50	+	anual	BILBAO	0	1280	136	14549/A
5348	24-abr-07	2101	2095 0520 10 8508130274	258.000,00	253.258,92	25/10/2005	05/11/2035	FRANCES	mensual	variable	4,57	Euribor año hipotecario	0,85	+	anual	COLLADO VILLALBA	3117	1000	121	29147
5349	24-abr-07	2101	2095 0370 90 8508130659	246.400,00	240.657,00	11/10/2005	11/10/2040	FRANCES	mensual	variable	4,22	Euribor año hipotecario	0,60	+	anual	BILBAO	0	211	43	2252
5350	24-abr-07	2101	2095 0057 50 8508131472	102.000,00	99.107,92	17/11/2005	17/11/2035	FRANCES	mensual	variable	4,32	Euribor año hipotecario	0,60	+	anual	DURANGO	1940	48	75	2657
5351	24-abr-07	2101	2095 0028 80 8508131491	204.400,00	198.315,98	29/09/2005	15/10/2035	FRANCES	mensual	variable	4,79	Euribor año hipotecario	0,70	+	anual	BILBAO	0	519	12	14134/A
5352	24-abr-07	2101	2095 0527 10 8508131871	265.000,00	198.204,03	21/10/2005	21/10/2035	FRANCES	mensual	variable	4,17	Euribor año hipotecario	0,55	+	anual	ILLESCAS	1914	156	11	11851
5353	24-abr-07	2101	2095 0057 50 8508131979	83.104,00	80.684,42	14/11/2005	14/11/2035	FRANCES	mensual	variable	4,22	Euribor año hipotecario	0,50	+	anual	DURANGO	1940	48	93	2663
5354	24-abr-07	2101	2095 0010 40 8508132193	69.901,00	68.132,29	28/11/2005	03/12/2035	FRANCES	mensual	variable	4,40	Euribor año hipotecario	0,60	+	anual	BILBAO	1673	609	58	30016
5355	24-abr-07	2101	2095 0476 10 8508132229	145.700,00	144.004,10	05/10/2005	05/10/2035	FRANCES	mensual	variable	4,32	Euribor año hipotecario	0,70	+	anual	COSLADA	1531	849	56	9552
5356	24-abr-07	2101	2095 0588 10 8508132419	84.000,00	81.602,71	20/09/2005	05/10/2035	FRANCES	mensual	variable	4,36	IRPH entidades	0,00	+	anual	MALAGA	1904	76	22	8588/B
5357	24-abr-07	2101	2095 0080 50 8508132778	184.000,00	180.075,35	03/11/2005	03/11/2040	FRANCES	mensual	variable	4,42	Euribor año hipotecario	0,70	+	anual	BARAKALDO	1042	786	180	25603
5358	24-abr-07	2101	2095 0544 20 8508132934	117.000,00	113.687,92	14/10/2005	14/10/2035	FRANCES	mensual	variable	4,52	Euribor año hipotecario	0,90	+	anual	TORREVIEJA	2902	1763	129	119694
5359	24-abr-07	2101	2095 0062 10 8508132953	180.000,00	178.350,40	22/12/2005	22/12/2035	FRANCES	mensual	variable	4,80	Euribor año hipotecario	0,80	+	anual	BILBAO	0	1540	41	19541
5360	24-abr-07	2101	2095 0440 00 8508133013	165.000,00	161.331,72	05/10/2005	05/10/2040	FRANCES	mensual	variable	4,42	Euribor año hipotecario	0,80	+	anual	MADRID	2630	2630	166	11754
5361	24-abr-07	2101	2095 0113 10 8508133028	139.537,00	135.589,83	07/11/2005	07/11/2035	FRANCES	mensual	variable	3,71	Euribor año hipotecario	0,60	+	anual	BILBAO	1674	610	52	30162
5362	24-abr-07	2101	2095 0186 60 8508133032	510.000,00	495.707,98	20/10/2005	05/11/2035	FRANCES	mensual	variable	3,66	Euribor año hipotecario	0,55	+	anual	SANTURTZI	1081	425	223	21684
5363	24-abr-07	2101	2095 0438 11 8508133091	129.000,00	125.459,46	23/11/2005	23/11/2035	FRANCES	mensual	variable	3,71	Euribor año hipotecario	0,60	+	anual	BILBAO	0	1282	26	2/ 14595/A
5364	24-abr-07	2101	2095 0180 90 8508133106	176.000,00	170.719,79	07/10/2005	07/10/2035	FRANCES	mensual	variable	4,69	Euribor año hipotecario	0,60	+	anual	SANTO?A	1742	167	183	26546
5365	24-abr-07	2101	2095 0262 71 8508133131	165.000,00	163.079,48	29/09/2005	06/10/2035	FRANCES	mensual	variable	4,32	Euribor año hipotecario	0,70	+	anual	ZARAGOZA	2790	928	118	13384
5366	24-abr-07	2101	2095 0445 30 8508133163	230.000,00	223.981,61	25/10/2005	05/11/2035	FRANCES	mensual	variable	4,45	IRPH entidades	0,00	+	anual	MARBELLA	2006	991	27	16815
5367	24-abr-07	2101	2095 0057 50 8508133197	92.925,00	90.301,47	14/11/2005	14/11/2035	FRANCES	mensual	variable	4,42	Euribor año hipotecario	0,70	+	anual	DURANGO	1940	48	105	2667
5368	24-abr-07	2101	2095 0057 50 8508133203	105.000,00	101.985,77	14/11/2005	14/11/2035	FRANCES	mensual	variable	4,32	Euribor año hipotecario	0,60	+	anual	DURANGO	1940	48	111	2669
5369	24-abr-07	2101	2095 0084 30 8508133294	190.000,00	185.514,16	03/10/2005	03/10/2040	FRANCES	mensual	variable	4,12	Euribor año hipotecario	0,50	+	anual	BARAKALDO	1177	891	124	46180
5370	24-abr-07	2101	2095 0302 70 8508133484	202.000,00	196.787,37	15/12/2005	15/12/2035	FRANCES	mensual	variable	4,40	Euribor año hipotecario	0,60	+	anual	BARAKALDO	1036	253	109	4398
5371	24-abr-07	2101	2095 0517 40 8508133602	222.600,00	220.609,23	27/09/2005	27/09/2035	FRANCES	mensual	variable	4,19	Euribor año hipotecario	0,65	+	anual	SAN FERNANDO DE HENARES	1272	380	77	4703-N
5372	24-abr-07	2101	2095 0555 40 8508133826	210.350,00	204.109,76	05/10/2005	05/10/2035	FRANCES	mensual	variable	4,74	Euribor año hipotecario	0,65	+	anual	BARAKALDO	1070	809	119	17635
5373	24-abr-07	2101	2095 0502 40 8508133879	189.000,00	186.208,77	29/09/2005	29/09/2035	FRANCES	mensual	variable	4,34	Euribor año hipotecario	0,80	+	anual	MOSTOLES	1497	303	184	9752
5374	24-abr-07	2101	2095 0005 10 8508133883	229.500,00	224.973,48	01/12/2005	01/12/2040	FRANCES	mensual	variable	4,50	Euribor año hipotecario	0,70	+	anual	LAREDO	1083	534	185	12675
5375	24-abr-07	2101	2095 0005 10 8508134509	52.068,00	50.090,42	20/03/2006	20/03/2026	FRANCES	mensual	variable	4,66	Euribor año hipotecario	0,60	+	anual	BILBAO	2409	949	171	15434/A
5376	24-abr-07	2101	2095 0043 10 8508134551	229.100,00	222.159,56	06/10/2005	06/10/2035	FRANCES	mensual	variable	4,22	Euribor año hipotecario	0,60	+	anual	GERNIKA-LUMO	733	122	10	2013N
5377	24-abr-07	2101	2095 0522 90 8508135308	146.700,00	141.225,25	27/10/2005	27/10/2030	FRANCES	mensual	variable	4,22	Euribor año hipotecario	0,60	+	anual	MADRID	2641	1463	65	63654
5378	24-abr-07	2101	2095 0539 80 8508136238	311.800,00	302.747,84	06/10/2005	06/10/2035	FRANCES	mensual	variable	4,37	Euribor año hipotecario	0,75	+	anual	MADRID	613	450	92	20379
5379	24-abr-07	2101	2095 0113 11 8508136341	66.680,00	62.389,07	28/12/2005	28/12/2020	FRANCES	mensual	variable	3,82	Euribor año hipotecario	0,60	+	anual	BILBO	1671	607	70	29724
5380	24-abr-07	2101	2095 0109 10 8508136559	51.200,00	48.897,52	13/12/2005	13/12/2025	FRANCES	mensual	variable	4,56	IRPH entidades	0,00	+	anual	VILLARCAYO	1838	35	20	6588.0
5381	24-abr-07	2101	2095 0113 10 8508136660	87.712,00	85.451,87	25/11/2005	25/11/2035	FRANCES	mensual	variable	3,71	Euribor año hipotecario	0,60	+	anual	BILBO	1670	606	97	29592
5382	24-abr-07	2101	2095 0046 30 8508136905	187.000,00	181.479,47	18/10/2005	18/10/2035	FRANCES	mensual	variable	4,27	Euribor año hipotecario	0,65	+	anual	BILBAO	0	52	204	1461
5383	24-abr-07	2101	2095 0456 50 8508136996	213.300,00	208.419,53	06/10/2005	06/10/2040	FRANCES	mensual	variable	4,79	Euribor año hipotecario	0,70	+	anual	COSLADA	1600	918	152	24619
5384	24-abr-07	2101	2095 0380 60 8508137172	195.000,00	187.589,99	25/10/2005	25/10/2035	FRANCES	mensual	variable	4,36	IRPH entidades	0,00	+	anual	SANTO?A	1403	36	180	3165
5385	24-abr-07	2101	2095 0324 00 8508137191	183.000,00	179.414,19	20/02/2006	05/03/2036	FRANCES	mensual	variable	4,19	Euribor año hipotecario	0,65	+	anual	VITORIA-GASTEIZ	3956	203	96	2320/3DCHA
5386	24-abr-07	2101	2095 0358 00 8508137533	106.000,00	104.987,66	24/11/2005	10/12/2035	FRANCES	mensual	variable	3,72	Euribor año hipotecario	0,50	+	anual	BILBAO	0	1282	91	14621-A
5387	24-abr-07	2101	2095 0276 20 8508136098	132.770,00	128.980,77	03/10/2005	03/10/2035	FRANCES	mensual	variable	4,36	IRPH entidades	0,00	+	anual	LAREDO	789	106	51	2441
5388	24-abr-07	2101	2095 0087 70 8508138104	126.300,00	121.709,16	23/11/2005	23/11/2030	FRANCES	mensual	variable	3,71	Euribor año hipotecario	0,60	+	anual	BILBAO	0	1280	101	14535/A
5389	24-abr-07	2101	2095 0350 40 8508139072	115.000,00	112.011,58	25/11/2005	25/11/2035	FRANCES	mensual	variable	4,22	Euribor año hipotecario	0,50	+	anual	BILBO	0	1280	156	14557/A
5390	24-abr-07	2101	2095 0445 30 8508139604	276.500,00	273.697,77	11/10/2005	05/11/2030	FRANCES	mensual	variable	4,22	Euribor año hipotecario	0,50	+	anual	MARBELLA	2001	986	60	52012
5391	24-abr-07	2101	2095 0468 10 8508139680	218.100,00	216.627,53	27/01/2006	27/01/2036	FRANCES	mensual	variable	4,76	Euribor año hipotecario	0,90	+	anual	ALCALA DE HENARES	3827	88	219	6882

Auto numérico	Fecha Informacion	Entidad	Certificado de Transmisión de Hipoteca	Importe Inicial	Saldo Vivo	Fecha Formalizacion	Fecha Finalizacion	Tipo Amortizacion	Frecuencia Cobro	Interes f/v	Tipo Interes Actual	Indice de referencia	Margen s/Indice	Margen +/-	Frecuencia Rev Tipo	Registro Propiedad	Tomo	Libro	Folio	Finca
5392	24-abr-07	2101	2095 0320 20 8508139792	210.000,00	204.126,38	28/10/2005	28/10/2035	FRANCES	mensual	variable	3,61	Euribor año hipotecario	0,70	+	anual	GERNIKA-LUMO	878	188	11	7815
5393	24-abr-07	2101	2095 0094 00 8508139847	240.000,00	233.489,11	17/10/2005	06/11/2035	FRANCES	mensual	variable	3,76	IRPH entidades	0,00	+	anual	SANTURTZI	1214	558	203	13735
5394	24-abr-07	2101	2095 0392 20 8508140090	162.273,27	157.529,74	30/09/2005	30/09/2035	FRANCES	mensual	variable	4,23	IRPH entidades	0,00	+	anual	SANTANDER	2438	423	212	40747
5395	24-abr-07	2101	2095 0320 20 8508140126	194.900,00	189.962,04	24/11/2005	24/11/2035	FRANCES	mensual	variable	3,81	Euribor año hipotecario	0,70	+	anual	SANTURTZI	994	338	56	12030
5396	24-abr-07	2101	2095 0526 70 8508140301	192.000,00	186.390,26	30/09/2005	30/09/2035	FRANCES	mensual	variable	4,24	Euribor año hipotecario	0,70	+	anual	LEGANES	1137	295	43	20061
5397	24-abr-07	2101	2095 0306 50 8508140316	195.000,00	190.102,82	19/10/2005	19/08/2033	FRANCES	mensual	variable	4,27	Euribor año hipotecario	0,65	+	anual	BARAKALDO	1373	1056	144	19605
5398	24-abr-07	2101	2095 0233 10 8508140451	235.000,00	228.418,39	16/11/2005	16/11/2035	FRANCES	mensual	variable	4,32	Euribor año hipotecario	0,60	+	anual	BILBAO	0	764	213	13404
5399	24-abr-07	2101	2095 0028 80 8508141761	173.700,00	172.992,61	27/10/2005	27/10/2040	FRANCES	mensual	variable	4,22	Euribor año hipotecario	0,60	+	anual	BILBAO	0	556	82	7665
5400	24-abr-07	2101	2095 0010 40 8508141801	126.000,00	108.810,82	23/11/2005	23/11/2035	FRANCES	mensual	variable	3,66	Euribor año hipotecario	0,55	+	anual	BILBAO	0	1280	191	14571/A
5401	24-abr-07	2101	2095 0520 10 8508141869	192.000,00	186.706,64	20/10/2005	03/11/2035	FRANCES	mensual	variable	3,61	Euribor año hipotecario	0,50	+	anual	COLLADO VILLALBA	3192	1075	147	4862-N
5402	24-abr-07	2101	2095 0109 10 8508141951	168.000,00	163.290,82	28/10/2005	28/10/2035	FRANCES	mensual	variable	3,56	Euribor año hipotecario	0,65	+	anual	BARAKALDO	1403	1082	222	12561
5403	24-abr-07	2101	2095 0041 00 8508142007	254.000,00	246.798,01	25/10/2005	25/10/2035	FRANCES	mensual	variable	4,32	Euribor año hipotecario	0,70	+	anual	BARAKALDO	1398	17	165	523
5404	24-abr-07	2101	2095 0267 10 8508142030	170.000,00	165.138,22	06/10/2005	06/10/2035	FRANCES	mensual	variable	4,32	Euribor año hipotecario	0,70	+	anual	VALENCIA	2867	690	81	46998
5405	24-abr-07	2101	2095 0018 00 8508142161	168.000,00	167.794,45	20/01/2006	20/01/2041	FRANCES	mensual	variable	4,11	Euribor año hipotecario	0,80	+	anual	BILBAO	0	1536	201	35506/A
5406	24-abr-07	2101	2095 0212 00 8508142347	200.000,00	194.408,39	28/10/2005	28/10/2035	FRANCES	mensual	variable	4,36	IRPH entidades	0,00	+	anual	BILBAO	2206	1472	122	3930
5407	24-abr-07	2101	2095 0543 80 8508142921	236.000,00	216.394,60	02/12/2005	05/12/2035	FRANCES	mensual	variable	4,55	Euribor año hipotecario	0,75	+	anual	SANTANDER	2409	789	192	6285
5408	24-abr-07	2101	2095 0028 80 8508143165	124.780,00	121.591,65	24/11/2005	24/11/2035	FRANCES	mensual	variable	4,32	Euribor año hipotecario	0,60	+	anual	BILBAO	0	1282	161	14649/A
5409	24-abr-07	2101	2095 0446 80 8508143545	260.000,00	257.687,20	13/10/2005	05/11/2035	FRANCES	mensual	variable	4,47	Euribor año hipotecario	0,75	+	anual	MARBELLA	1959	354	126	17084
5410	24-abr-07	2101	2095 0160 40 8508143701	228.500,00	221.980,86	07/11/2005	07/11/2035	FRANCES	mensual	variable	4,32	Euribor año hipotecario	0,60	+	anual	MADRID	0	1078	204	30425
5411	24-abr-07	2101	2095 0062 10 8508144135	215.000,00	210.356,30	26/10/2005	26/10/2040	FRANCES	mensual	variable	4,47	Euribor año hipotecario	0,85	+	anual	BILBAO	0	413	59	4160
5412	24-abr-07	2101	2095 0010 40 8508144173	192.300,00	190.703,45	20/12/2005	20/12/2035	FRANCES	mensual	variable	4,40	Euribor año hipotecario	0,60	+	anual	BILBAO	1771	1037	107	14079
5413	24-abr-07	2101	2095 0497 90 8508144515	210.000,00	203.963,29	07/10/2005	07/10/2035	FRANCES	mensual	variable	4,22	Euribor año hipotecario	0,60	+	anual	COLMENAR VIEJO	810	542	200	10496
5414	24-abr-07	2101	2095 0083 90 8508144612	168.000,00	160.598,99	22/11/2005	01/01/2035	FRANCES	mensual	variable	3,77	Euribor año hipotecario	0,55	+	anual	BILBAO	1754	69	152	1357
5415	24-abr-07	2101	2095 0529 00 8508144646	300.000,00	294.431,10	02/11/2005	02/11/2035	FRANCES	mensual	variable	3,71	Euribor año hipotecario	0,60	+	anual	NAVALCARNERO	1594	237	26	11695
5416	24-abr-07	2101	2095 0286 10 8508144990	174.100,00	172.610,83	08/02/2006	08/02/2036	FRANCES	mensual	variable	4,57	Euribor año hipotecario	0,65	+	anual	TORRENT	2731	398	221	28398
5417	24-abr-07	2101	2095 0212 00 8508145158	241.600,00	234.454,60	30/09/2005	30/09/2035	FRANCES	mensual	variable	4,23	IRPH entidades	0,00	+	anual	BILBAO	1345	72	93	2523
5418	24-abr-07	2101	2095 0392 20 8508145445	85.000,00	82.468,35	30/09/2005	30/09/2035	FRANCES	mensual	variable	4,09	Euribor año hipotecario	0,55	+	anual	VILLACARRIEDO	1136	167	132	21010
5419	24-abr-07	2101	2095 0438 10 8508145728	105.000,00	101.916,32	27/10/2005	27/10/2035	FRANCES	mensual	variable	3,41	Euribor año hipotecario	0,50	+	anual	BILBAO	0	1273	46	28647
5420	24-abr-07	2101	2095 0039 10 8508145878	201.400,00	195.785,39	20/10/2005	10/11/2035	FRANCES	mensual	variable	3,71	Euribor año hipotecario	0,60	+	anual	BILBAO	1742	334	85	7226
5421	24-abr-07	2101	2095 0065 30 8508145922	153.900,00	149.724,85	11/10/2005	10/11/2035	FRANCES	mensual	variable	3,91	Euribor año hipotecario	0,80	+	anual	SANTURTZI	1316	660	14	8722
5422	24-abr-07	2101	2095 0103 40 8508146166	199.200,00	193.633,14	28/10/2005	28/10/2035	FRANCES	mensual	variable	4,37	Euribor año hipotecario	0,75	+	anual	BILBAO	1780	1726	121	54469/DU
5423	24-abr-07	2101	2095 0451 20 8508146206	141.000,00	139.447,72	30/09/2005	05/10/2035	FRANCES	mensual	variable	4,42	Euribor año hipotecario	0,80	+	anual	VALENCIA	2726	635	100	12292
5424	24-abr-07	2101	2095 0028 80 8508146322	203.700,00	202.620,43	17/10/2005	17/10/2040	FRANCES	mensual	variable	4,27	Euribor año hipotecario	0,65	+	anual	BILBAO	0	353	176	8954
5425	24-abr-07	2101	2095 0337 10 8508146658	121.700,00	117.969,90	07/10/2005	07/10/2035	FRANCES	mensual	variable	4,22	Euribor año hipotecario	0,60	+	anual	MADRID	2175	2056	81	8132
5426	24-abr-07	2101	2095 0048 20 8508146662	198.000,00	194.688,58	30/09/2005	07/10/2035	FRANCES	mensual	variable	4,09	Euribor año hipotecario	0,60	+	anual	BILBAO	1443	218	168	10312
5427	24-abr-07	2101	2095 0538 30 8508146793	160.000,00	155.201,38	07/10/2005	07/10/2035	FRANCES	mensual	variable	4,64	Euribor año hipotecario	0,55	+	anual	CIUDAD REAL	1683	33	95	1983
5428	24-abr-07	2101	2095 0166 60 8508147043	155.000,00	152.170,81	15/11/2005	10/12/2035	FRANCES	mensual	variable	4,45	Euribor año hipotecario	0,65	+	anual	SANTURTZI	1094	438	74	8377
5429	24-abr-07	2101	2095 0119 90 8508147379	228.400,00	225.270,17	30/12/2005	07/01/2036	FRANCES	mensual	variable	4,56	Euribor año hipotecario	0,70	+	anual	PORTUGALETE	939	74	56	5817
5430	24-abr-07	2101	2095 0445 30 8508147569	162.000,00	156.847,02	29/09/2005	05/10/2040	FRANCES	mensual	variable	4,36	IRPH entidades	0,00	+	anual	MARBELLA	2002	987	192	68405
5431	24-abr-07	2101	2095 0358 00 8508148106	120.000,00	114.327,80	24/11/2005	24/11/2025	FRANCES	mensual	variable	3,71	Euribor año hipotecario	0,60	+	anual	14674-ABILBAO	0	1282	116	14631-A
5432	24-abr-07	2101	2095 0150 70 8508148353	207.000,00	205.727,88	21/10/2005	21/10/2035	FRANCES	mensual	variable	4,47	Euribor año hipotecario	0,85	+	anual	BILBAO	0	442	63	6469
5433	24-abr-07	2101	2095 0007 90 8508148539	198.300,00	193.886,51	02/11/2005	03/11/2040	FRANCES	mensual	variable	4,32	Euribor año hipotecario	0,60	+	anual	BILBAO	1760	1726	218	54487-DU
5434	24-abr-07	2101	2095 0521 40 8508149360	248.700,00	247.989,84	07/12/2005	04/01/2041	FRANCES	mensual	variable	4,56	Euribor año hipotecario	0,70	+	anual	NAVALCARNERO	1604	74	206	4766
5435	24-abr-07	2101	2095 0047 80 8508149532	283.660,00	275.939,11	15/11/2005	07/12/2035	FRANCES	mensual	variable	4,30	Euribor año hipotecario	0,50	+	anual	BILBAO	1452	213	213	8666
5436	24-abr-07	2101	2095 0451 20 8508150147	216.000,00	210.399,92	10/11/2005	04/12/2035	FRANCES	mensual	variable	4,45	Euribor año hipotecario	0,65	+	anual	VALENCIA	2323	685	156	21594
5437	24-abr-07	2101	2095 0526 70 8508150375	190.000,00	186.073,48	02/03/2006	02/03/2036	FRANCES	mensual	variable	4,76	Euribor año hipotecario	0,70	+	anual	LEGANES	1445	603	168	41154
5438	24-abr-07	2101	2095 0355 70 8508150449	264.445,00	261.194,71	07/11/2005	07/11/2035	FRANCES	mensual	variable	4,22	Euribor año hipotecario	0,50	+	anual	BILBO	1553	93	15	6517
5439	24-abr-07	2101	2095 0084 30 8508150546	191.200,00	177.821,52	24/10/2005	24/10/2035	FRANCES	mensual	variable	4,22	Euribor año hipotecario	0,60	+	anual	BARAKALDO	925	702	208	26110
5440	24-abr-07	2101	2095 0473 60 8508150867	245.000,00	242.554,76	28/10/2005	28/10/2035	FRANCES	mensual	variable	4,42	Euribor año hipotecario	0,80	+	anual	COSLADA	1600	918	20	9684
5441	24-abr-07	2101	2095 0393 71 8508150951	102.100,00	99.349,40	07/10/2005	27/10/2035	FRANCES	mensual	variable	4,36	IRPH entidades	0,00	+	anual	SANTANDER	2235	965	220	49266
5442	24-abr-07	2101	2095 0274 30 8508151043	78.000,00	75.736,73	20/10/2005	20/10/2035	FRANCES	mensual	variable	4,62	Euribor año hipotecario	1,00	+	anual	SANTANDER	2456	338	8	41299
5443	24-abr-07	2101	2095 0048 20 8508151062	172.000,00	163.973,76	14/11/2005	14/02/2035	FRANCES	mensual	variable	4,22	Euribor año hipotecario	0,50	+	anual	BILBAO	0	261	15	4176
5444	24-abr-07	2101	2095 0545 70 8508151121	170.000,00	164.976,85	04/10/2005	10/10/2035	FRANCES	mensual	variable	4,37	Euribor año hipotecario	0,75	+	anual	CALAHORRA	813	504	197	26637
5445	24-abr-07	2101	2095 0036 61 8508151201	207.700,00	201.325,90	18/10/2005	18/10/2035	FRANCES	mensual	variable	4,17	Euribor año hipotecario	0,55	+	anual	DURANGO	1918	424	10	25240
5446	24-abr-07	2101	2095 0457 10 8508151214	210.000,00	201.617,17	11/11/2005	11/09/2034	FRANCES	mensual	variable	4,37	Euribor año hipotecario	0,65	+	anual	MADRID	1247	1184	39	41884
5447	24-abr-07	2101	2095 0028 80 8508151516	192.000,00	189.927,86	31/10/2005	31/10/2035	FRANCES	mensual	variable	4,32	Euribor año hipotecario	0,70	+	anual	BILBAO	0	347	77	5970
5448	24-abr-07	2101	2095 0438 10 8508152110	240.000,00	232.739,59	18/10/2005	18/10/2035	FRANCES	mensual	variable	4,64	Euribor año hipotecario	0,55	+	anual	BILBAO	0	381	183	15243
5449	24-abr-07	2101	2095 0525 20 8508152256	206.000,00	204.109,72	11/01/2006	11/01/2036	FRANCES	mensual	variable	4,69	Euribor año hipotecario	0,60	+	anual	TOLEDO	1550	1042	174	8247
5450	24-abr-07	2101	2095 0243 70 8508152349	52.985,00	50.837,90	08/02/2006	08/02/2026	FRANCES	mensual	variable	4,52	Euribor año hipotecario	0,60	+	anual	BILBAO	2105	1371	32	48285
5451	24-abr-07	2101	2095 0532 60 8508152408	174.000,00	171.949,32	30/09/2005	30/09/2035	FRANCES	mensual	variable	4,24	Euribor año hipotecario	0,70	+	anual	ZARAGOZA	2803	117	128	6600
5452	24-abr-07	2101	2095 0156 40 8508152427	181.200,00	176.082,61	10/11/2005	10/11/2035	FRANCES	mensual	variable	4,27	Euribor año hipotecario	0,55	+	anual	DURANGO	1954	60	132	4192
5453	24-abr-07	2101	2095 0474 00 8508152688	250.000,00	249.171,52	21/02/2006	21/02/2036	FRANCES	mensual	variable	4,52	Euribor año hipotecario	0,60	+	anual	ALCALA DE HENARES	1622	73	124	7101
5454	24-abr-07	2101	2095 0449 10 8508152767	170.000,00	168.271,55	05/10/2005	05/10/2035	FRANCES	mensual	variable	4,52	Euribor año hipotecario	0,90	+	anual	VALENCIA	2497	828	121	5511
5455	24-abr-07	2101	2095 0047 80 8508152845	327.200,00	318.923,69	01/12/2005	01/12/2035	FRANCES	mensual	variable	3,82	Euribor año hipotecario	0,60	+	anual	BILBO	1609	204	90	14841
5456	24-abr-07	2101	2095 0528 61 8508152851	210.000,00	207.760,88	18/10/2005	18/11/2036	FRANCES	mensual	mixto	4,70	Euribor año hipotecario	0,75	+	anual	PARLA	194	288	139	15292
5457	24-abr-07	2101	2095 0047 80 8508153152	329.360,00	319.992,86	25/10/2005	25/10/2035	FRANCES	mensual	variable	3,51	Euribor año hipotecario	0,60	+	anual	BILBAO	1593	190	198	13962
5458	24-abr-07	2101	2095 0262 70 8508153298	160.000,00	158.240,20	11/10/2005	07/11/2035	FRANCES	mensual	variable	4,47	Euribor año hipotecario	0,75	+	anual	ZARAGOZA	2549	307	206	5444
5459	24-abr-07	2101	2095 0267 10 8508153697	243.440,00	236.282,17	11/10/2005	11/10/2035	FRANCES	mensual	variable	4,12	Euribor año hipotecario	0,50	+	anual	VALENCIA	1687	254	83	15291
5460	24-abr-07	2101	2095 0525 20 8508153984	213.400,00	210.916,09	11/10/2005	11/10/2035	FRANCES	mensual	variable	4,32	Euribor año hipotecario	0,70	+	anual	TOLEDO	1326	92	212	5663
5461	24-abr-07	2101	2095 0252 10 8508154059	75.800,00	73.803,00	13/12/2005	13/12/2035	FRANCES	mensual	variable	4,55	Euribor año hipotecario	0,75	+	anual	GUARDAMAR DEL SEGURA	2297	64	187	4449
5462	24-abr-07	2101	2095 0040 60 8508154156	150.000,00	145.798,95	27/10/2005	27/10/2035	FRANCES	mensual	variable	4,32	Euribor año hipotecario	0,70	+	anual	EIBAR	990	239	89	4054
5463	24-abr-07	2101	2095 0238 30 8508154350	177.000,00	171.990,38	28/10/2005	28/10/2035	FRANCES	mensual	variable	4,22	Euribor año hipotecario	0,60	+	anual	BENIDORM	570	169	110	18087
5464	24-abr-07	2101	2095 0000 70 8508154730	215.000,00	208.524,60	11/10/2005	11/10/2035	FRANCES	mensual	variable	4,22	Euribor año hipotecario	0,60	+	anual	BILBAO	1867	288	224	18065
5465	24-abr-07	2101	2095 0252 10 8508155179	95.000,00	92.421,49	07/11/2005	07/11/2035	FRANCES	mensual	variable	4,47	Euribor año hipotecario	0,75	+	anual	SANTO?A	1777	60	103	6479
5466	24-abr-07	2101	2095 0162 30 8508155369	303.000,00	293.881,89	18/10/2005	18/10/2035	FRANCES	mensual	variable	4,12	Euribor año hipotecario	0,50	+	anual	BILBAO	0	716	161	12955B
5467	24-abr-07	2101	2095 0498 30 8508156227	107.000,00	103.356,52	16/12/2005	16/12/2030	FRANCES	mensual	variable	4,40	Euribor año hipotecario	0,60	+	anual	CALPE/CALP	1105	478	117	11098
5468	24-abr-07	2101	2095 0538 31 8508156271	149.000,00	147.344,02	24/10/2005	24/10/2035	FRANCES	mensual	variable	4,12	Euribor año hipotecario	0,50	+	anual	CIUDAD REAL	1596	27	48	1430
5469	24-abr-07	2101	2095 0505 80 8508156909	178.300,00	176.575,71	20/10/2005	05/11/2035	FRANCES	mensual	variable	4,62	Euribor año hipotecario	0,90	+	anual	PARLA	880	368	75	21874
5470	24-abr-07	2101	2095 0517 40 8508157332	171.600,00	166.667,14	11/10/2005	11/10/2035	FRANCES	mensual	variable	4,22	Euribor año hipotecario	0,60	+	anual	TORREJON DE ARDOZ	3770	182	198	12254
5471	24-abr-07	2101	2095 0496 40 8508157351	214.000,00	211.690,33	07/10/2005	05/11/2035	FRANCES	mensual	variable	4,32	Euribor año hipotecario	0,60	+	anual	MADRID	1925	454	186	26252
5472	24-abr-07	2101	2095 0064 90 8508157839	180.000,00	176.072,60	28/10/2005	28/10/2040	FRANCES	mensual	variable	4,27	Euribor año hipotecario	0,65	+	anual	PORTUGALETE	1461	187	56	2996
5473	24-abr-07	2101	2095 0524 80 8508158205	215.800,00	209.793,32	07/11/2005	07/11/2035	FRANCES	mensual	variable	4,32	Euribor año hipotecario	0,60	+	anual	BILBAO	1390	705	19	4581
5474	24-abr-07	2101	2095 0505 80 8508159475	164.000,00	159.260,97	14/10/2005	14/10/2035	FRANCES	mensual	variable	4,12	Euribor año hipotecario	0,50	+	anual	MADRID	455	455	203	16733

Auto numérico	Fecha Información	Entidad	Certificado de Transmisión de Hipoteca	Importe Inicial	Saldo Vivo	Fecha Formalización	Fecha Finalización	Tipo Amortización	Frecuencia Cobro	Interes f/v	Tipo Interes Actual	Indice de referencia	Margen s/Indice	Margen +/-	Frecuencia Rev Tipo	Registro Propiedad	Tomo	Libro	Folio	Finca
5475	24-abr-07	2101	2095 0130 20 8508159572	147.250,00	142.269,79	20/12/2005	20/12/2030	FRANCES	mensual	variable	3,87	Euribor año hipotecario	0,65	+	anual	GERNIKA-LUMO	1336	275	209	17668
5476	24-abr-07	2101	2095 0254 90 8508159739	204.000,00	191.945,32	27/12/2005	02/05/2034	FRANCES	mensual	variable	4,69	Euribor año hipotecario	0,60	+	anual	BILBO	1666	322	111	2100
5477	24-abr-07	2101	2095 0100 00 8508159758	399.400,00	398.592,21	15/12/2005	15/12/2035	FRANCES	mensual	variable	3,82	Euribor año hipotecario	0,60	+	anual	BILBAO	0	286	106	869
5478	24-abr-07	2101	2095 0280 20 8508159836	125.500,00	123.094,53	03/11/2005	03/11/2035	FRANCES	mensual	variable	4,42	Euribor año hipotecario	0,70	+	anual	BILBAO	1675	1621	194	51463
5479	24-abr-07	2101	2095 0008 30 8508160187	210.000,00	204.113,56	08/11/2005	08/11/2035	FRANCES	mensual	variable	3,61	Euribor año hipotecario	0,50	+	anual	BILBAO	2009	1955	130	16482
5480	24-abr-07	2101	2095 0517 40 8508160324	224.000,00	222.190,74	10/10/2005	10/01/2036	FRANCES	mensual	variable	3,91	Euribor año hipotecario	0,60	+	anual	COSLADA	1473	791	201	19541
5481	24-abr-07	2101	2095 0334 80 8508160757	240.000,00	237.557,72	15/11/2005	15/11/2035	FRANCES	mensual	variable	3,71	Euribor año hipotecario	0,60	+	anual	SAN LORENZO DE EL ESCORIAL	3443	279	77	2783
5482	24-abr-07	2101	2095 0225 10 8508160892	196.800,00	192.039,62	25/11/2005	25/11/2035	FRANCES	mensual	variable	4,72	Euribor año hipotecario	1,00	+	anual	BARAKALDO	1056	798	2 vto	27142/A
5483	24-abr-07	2101	2095 0043 11 8508161051	145.000,00	141.612,00	05/01/2006	05/01/2036	FRANCES	mensual	variable	3,91	Euribor año hipotecario	0,60	+	anual	GERNIKA	1363	247	215	20084
5484	24-abr-07	2101	2095 0154 50 8508161220	99.000,00	96.018,35	17/10/2005	17/10/2035	FRANCES	mensual	variable	4,22	Euribor año hipotecario	0,60	+	anual	VALENCIA	1997	1038	157	6723
5485	24-abr-07	2101	2095 0524 81 8508161811	202.300,00	191.402,48	17/10/2005	17/10/2025	FRANCES	mensual	variable	4,17	Euribor año hipotecario	0,55	+	anual	MADRID	1622	58	74	2416
5486	24-abr-07	2101	2095 0366 90 8508161843	440.000,00	390.454,96	07/11/2005	07/08/2032	FRANCES	mensual	variable	4,32	Euribor año hipotecario	0,60	+	anual	BILBAO	2332	872	159	33368
5487	24-abr-07	2101	2095 0307 10 8508162184	258.000,00	250.623,44	07/11/2005	07/11/2035	FRANCES	mensual	variable	4,27	Euribor año hipotecario	0,55	+	anual	BILBAO	1547	141	189	2732
5488	24-abr-07	2101	2095 0539 80 8508162642	431.600,00	419.233,29	25/10/2005	25/10/2035	FRANCES	mensual	variable	3,41	Euribor año hipotecario	0,50	+	anual	SANTANDER	2409	152	159	11303
5489	24-abr-07	2101	2095 0526 70 8508162944	261.000,00	258.159,13	16/12/2005	16/12/2035	FRANCES	mensual	variable	4,45	Euribor año hipotecario	0,65	+	anual	ALCORCON	1609	873	110	57368
5490	24-abr-07	2101	2095 0093 60 8508163095	100.970,00	98.325,56	23/11/2005	10/12/2035	FRANCES	mensual	variable	3,72	Euribor año hipotecario	0,50	+	anual	BILBAO	0	1280	91	14531-A
5491	24-abr-07	2101	2095 0544 20 8508163515	66.000,00	62.964,91	14/10/2005	14/10/2027	FRANCES	mensual	variable	4,32	Euribor año hipotecario	0,70	+	anual	TORREVIEJA	1815	707	161	44652
5492	24-abr-07	2101	2095 0114 60 8508164196	204.345,00	198.573,96	24/10/2005	31/10/2035	FRANCES	mensual	variable	4,27	Euribor año hipotecario	0,65	+	anual	BARAKALDO	1024	772	180	20858
5493	24-abr-07	2101	2095 0317 70 8508164371	128.800,00	125.272,69	23/11/2005	23/11/2035	FRANCES	mensual	variable	4,27	Euribor año hipotecario	0,55	+	anual	BILBAO	0	1280	96	14533/A
5494	24-abr-07	2101	2095 0273 90 8508164445	210.600,00	204.701,77	20/10/2005	31/10/2035	FRANCES	mensual	variable	4,32	Euribor año hipotecario	0,70	+	anual	BILBAO	1988	528	41	4428-B
5495	24-abr-07	2101	2095 0451 20 8508164483	228.000,00	225.160,11	07/10/2005	07/10/2035	FRANCES	mensual	variable	4,69	Euribor año hipotecario	0,60	+	anual	PATERNA	2234	816	174	61075
5496	24-abr-07	2101	2095 0474 00 8508164504	183.910,00	182.022,90	17/10/2005	17/10/2035	FRANCES	mensual	variable	4,47	Euribor año hipotecario	0,85	+	anual	OALCALA DE HENARES	3373	108	101	7863
5497	24-abr-07	2101	2095 0243 70 8508164785	90.000,00	86.717,29	23/11/2005	23/11/2030	FRANCES	mensual	variable	3,71	Euribor año hipotecario	0,60	+	anual	BILBAO	0	1282	46	14603/A
5498	24-abr-07	2101	2095 0079 90 8508165259	190.000,00	185.156,32	14/12/2005	14/12/2035	FRANCES	mensual	variable	4,55	Euribor año hipotecario	0,75	+	anual	BARAKALDO	1400	1079	88	21534/A
5499	24-abr-07	2101	2095 0502 40 8508165337	226.000,00	223.969,55	29/11/2005	02/12/2035	FRANCES	mensual	variable	4,40	Euribor año hipotecario	0,60	+	anual	MOSTOLES	1465	272	55	13466
5500	24-abr-07	2101	2095 0358 00 8508165341	126.000,00	122.424,31	02/11/2005	02/11/2035	FRANCES	mensual	variable	3,71	Euribor año hipotecario	0,60	+	anual	BILBO	0	1273	31	28641
5501	24-abr-07	2101	2095 0016 10 8508165998	133.600,00	130.157,52	24/11/2005	24/11/2035	FRANCES	mensual	variable	3,71	Euribor año hipotecario	0,60	+	anual	BILBAO	0	1282	146	14643
5502	24-abr-07	2101	2095 0456 50 8508166404	235.700,00	230.991,78	09/02/2006	07/03/2036	FRANCES	mensual	variable	4,19	Euribor año hipotecario	0,65	+	anual	ALCALA DE HENARES	1829	412	105	5687
5503	24-abr-07	2101	2095 0519 30 8508166573	197.360,00	193.363,15	14/11/2005	14/11/2030	FRANCES	mensual	variable	3,61	Euribor año hipotecario	0,50	+	anual	GUADALAJARA	1976	179	189	10548
5504	24-abr-07	2101	2095 0066 80 8508166818	284.000,00	252.156,79	15/11/2005	15/11/2035	FRANCES	mensual	variable	3,71	Euribor año hipotecario	0,60	+	anual	BARAKALDO	1407	305	42	17442
5505	24-abr-07	2101	2095 0396 00 8508167066	130.891,00	127.126,65	27/10/2005	27/10/2035	FRANCES	mensual	variable	4,22	Euribor año hipotecario	0,60	+	anual	BILBO	0	1273	71	2/ 28657
5506	24-abr-07	2101	2095 0267 10 8508167197	170.000,00	167.780,32	18/11/2005	18/11/2035	FRANCES	mensual	variable	4,52	Euribor año hipotecario	0,80	+	anual	VALENCIA	2975	862	73	55963
5507	24-abr-07	2101	2095 0010 40 8508167275	205.000,00	197.309,64	18/10/2005	07/11/2035	FRANCES	mensual	variable	4,32	Euribor año hipotecario	0,60	+	anual	BILBAO	1840	1106	225	7290
5508	24-abr-07	2101	2095 0256 80 8508167883	232.000,00	230.246,77	17/02/2006	01/03/2041	FRANCES	mensual	variable	4,24	Euribor año hipotecario	0,70	+	anual	SANTURTZI	995	339	62	23703
5509	24-abr-07	2101	2095 0063 40 8508167923	216.000,00	211.228,31	28/10/2005	04/11/2040	FRANCES	mensual	variable	4,32	Euribor año hipotecario	0,60	+	anual	SANTURTZI	1001	345	126	5863
5510	24-abr-07	2101	2095 0023 50 8508168264	302.500,00	240.155,44	29/11/2005	29/03/2036	FRANCES	mensual	variable	4,22	Euribor año hipotecario	0,50	+	anual	DURANGO	1862	64	40	3663
5511	24-abr-07	2101	2095 0080 50 8508168416	186.900,00	179.660,15	17/11/2005	17/11/2040	FRANCES	mensual	variable	4,37	Euribor año hipotecario	0,65	+	anual	BARAKALDO	1224	930	162	26159/A
5512	24-abr-07	2101	2095 0469 61 8508168591	210.000,00	208.432,52	29/12/2005	29/12/2035	FRANCES	mensual	variable	4,50	Euribor año hipotecario	0,70	+	anual	ALCALA DE HENARES	3772	175	19	6089-N
5513	24-abr-07	2101	2095 0456 50 8508168912	208.400,00	207.712,34	20/10/2005	04/11/2040	FRANCES	mensual	variable	3,71	Euribor año hipotecario	0,60	+	anual	ARGANDA DEL REY	1930	343	210	20013
5514	24-abr-07	2101	2095 0538 30 8508169502	105.000,00	103.910,25	27/10/2005	27/10/2035	FRANCES	mensual	variable	4,17	Euribor año hipotecario	0,55	+	anual	CIUDAD REAL	1709	238	199	17659
5515	24-abr-07	2101	2095 0243 70 8508169671	73.373,00	71.763,73	08/02/2006	08/02/2036	FRANCES	mensual	variable	4,52	Euribor año hipotecario	0,60	+	anual	BILBO	2102	1368	137	48057
5516	24-abr-07	2101	2095 0063 40 8508170457	244.600,00	237.257,65	18/10/2005	18/10/2035	FRANCES	mensual	variable	4,17	Euribor año hipotecario	0,55	+	anual	PORTUGALETE	1246	415	182	23226
5517	24-abr-07	2101	2095 0468 10 8508170573	207.350,00	205.312,85	08/11/2005	08/11/2035	FRANCES	mensual	variable	4,52	Euribor año hipotecario	0,80	+	anual	TORREJON DE ARDOZ	3553	823	93	27439
5518	24-abr-07	2101	2095 0061 50 8508170822	86.000,00	84.003,06	30/12/2005	30/12/2035	FRANCES	mensual	variable	4,65	Euribor año hipotecario	0,85	+	anual	PORTUGALETE	1156	165	8	1/ 11480
5519	24-abr-07	2101	2095 0321 70 8508170875	288.000,00	264.466,04	18/10/2005	18/05/2035	FRANCES	mensual	variable	4,22	Euribor año hipotecario	0,60	+	anual	DURANGO	1174	150	58	9335
5520	24-abr-07	2101	2095 0259 10 8508171275	246.000,00	239.079,95	28/10/2005	28/10/2035	FRANCES	mensual	variable	4,22	Euribor año hipotecario	0,60	+	anual	BILBAO	1814	375	74	19670
5521	24-abr-07	2101	2095 0374 70 8508171349	113.000,00	109.795,95	27/10/2005	05/11/2035	FRANCES	mensual	variable	4,32	Euribor año hipotecario	0,60	+	anual	BILBAO	0	1273	21	28637
5522	24-abr-07	2101	2095 0519 31 8508171851	213.300,00	211.137,39	24/10/2005	24/10/2035	FRANCES	mensual	variable	4,32	Euribor año hipotecario	0,70	+	anual	GUADALAJARA	1586	80	39	6819
5523	24-abr-07	2101	2095 0063 40 8508171898	240.000,00	233.278,37	10/11/2005	10/11/2035	FRANCES	mensual	variable	4,32	Euribor año hipotecario	0,60	+	anual	PORTUGALETE	1165	383	135	12714
5524	24-abr-07	2101	2095 0275 80 8508171957	122.300,00	119.263,25	07/12/2005	07/12/2035	FRANCES	mensual	variable	4,55	Euribor año hipotecario	0,75	+	anual	BALMASEDA	874	333	217	22882N
5525	24-abr-07	2101	2095 0495 10 8508171961	193.885,00	192.077,92	19/10/2005	05/01/2037	FRANCES	mensual	mixto	4,50	Euribor año hipotecario	0,50	+	anual	ALGETE	3441	283	196	6624
5526	24-abr-07	2101	2095 0023 50 8508172021	201.500,00	197.347,17	10/11/2005	05/12/2040	FRANCES	mensual	variable	4,40	Euribor año hipotecario	0,60	+	anual	DURANGO	1896	261	196	4398
5527	24-abr-07	2101	2095 0456 50 8508172055	219.300,00	217.128,40	17/10/2005	05/11/2035	FRANCES	mensual	variable	4,47	Euribor año hipotecario	0,75	+	anual	COSLADA	1600	918	56	5424
5528	24-abr-07	2101	2095 0474 00 8508172129	192.000,00	186.888,67	24/10/2005	01/11/2035	FRANCES	mensual	variable	4,32	Euribor año hipotecario	0,60	+	anual	ALCALA DE HENARES	3714	0	187	7757
5529	24-abr-07	2101	2095 0435 60 8508172207	131.600,00	128.005,85	13/10/2005	05/11/2035	FRANCES	mensual	variable	4,47	Euribor año hipotecario	0,75	+	anual	SANTANDER	2703	451	104	45545
5530	24-abr-07	2101	2095 0277 70 8508172420	156.000,00	152.083,62	30/12/2005	10/01/2036	FRANCES	mensual	variable	4,36	Euribor año hipotecario	0,50	+	anual	PORTUGALETE	1339	165	221	3986
5531	24-abr-07	2101	2095 0383 11 8508172631	198.800,00	198.217,05	03/11/2005	06/11/2040	FRANCES	mensual	variable	3,96	Euribor año hipotecario	0,85	+	anual	BILBAO	1401	364	92	3698
5532	24-abr-07	2101	2095 0273 90 8508172722	56.400,00	54.750,49	14/02/2006	14/02/2031	FRANCES	mensual	variable	4,52	Euribor año hipotecario	0,60	+	anual	BILBAO	1	955	56	15928/A
5533	24-abr-07	2101	2095 0388 20 8508172780	250.000,00	242.763,64	02/11/2005	02/11/2035	FRANCES	mensual	variable	4,27	Euribor año hipotecario	0,55	+	anual	BILBAO	0	419	61	9526
5534	24-abr-07	2101	2095 0028 80 8508172834	180.000,00	179.229,65	27/10/2005	27/10/2040	FRANCES	mensual	variable	4,37	Euribor año hipotecario	0,75	+	anual	BILBAO	0	479	111	3446
5535	24-abr-07	2101	2095 0520 10 8508172888	397.000,00	320.258,18	15/12/2005	02/01/2041	FRANCES	mensual	variable	3,91	Euribor año hipotecario	0,60	+	anual	SAN LORENZO DE EL ESCORIAL	3239	241	41	9338
5536	24-abr-07	2101	2095 0588 10 8508173458	250.000,00	243.836,20	10/11/2005	05/12/2035	FRANCES	mensual	variable	4,56	IRPH entidades	0,00	+	anual	MARBELLA	1230	226	60	18182
5537	24-abr-07	2101	2095 0516 10 8508173540	120.000,00	118.783,37	24/10/2005	05/11/2035	FRANCES	mensual	variable	4,32	Euribor año hipotecario	0,60	+	anual	ZARAGOZA	4488	366	171	19207
5538	24-abr-07	2101	2095 0458 40 8508173783	180.000,00	175.113,03	07/10/2005	05/11/2035	FRANCES	mensual	variable	4,60	IRPH entidades	0,15	+	anual	VELEZ-MALAGA	1318	383	212	25629
5539	24-abr-07	2101	2095 0545 70 8508174486	113.000,00	111.025,30	20/10/2005	02/11/2035	FRANCES	mensual	variable	4,67	Euribor año hipotecario	0,95	+	anual	CALAHORRA	676	405	48	20349
5540	24-abr-07	2101	2095 0188 50 8508174544	179.800,00	175.282,02	12/12/2005	12/12/2035	FRANCES	mensual	variable	3,62	Euribor año hipotecario	0,60	+	anual	LLANES	919	607	15	91302
5541	24-abr-07	2101	2095 0161 91 8508174721	180.000,00	175.485,48	15/12/2005	15/12/2035	FRANCES	mensual	variable	3,87	Euribor año hipotecario	0,65	+	anual	BILBAO	0	289	25	18152
5542	24-abr-07	2101	2095 0001 10 8508174749	157.000,00	152.302,79	14/10/2005	14/10/2035	FRANCES	mensual	variable	4,12	Euribor año hipotecario	0,50	+	anual	MADRID	1693	277	177	9988
5543	24-abr-07	2101	2095 0350 40 8508175003	57.567,00	55.234,15	14/02/2006	14/02/2026	FRANCES	mensual	variable	4,52	Euribor año hipotecario	0,60	+	anual	BILBO	0	955	26	15916A
5544	24-abr-07	2101	2095 0323 60 8508175324	245.200,00	226.085,35	27/10/2005	02/09/2033	FRANCES	mensual	variable	4,32	Euribor año hipotecario	0,60	+	anual	BILBAO	0	419	201	13132-A
5545	24-abr-07	2101	2095 0018 00 8508176672	216.000,00	211.299,16	04/11/2005	04/11/2040	FRANCES	mensual	variable	4,32	Euribor año hipotecario	0,60	+	anual	DURANGO	1940	48	179	2694
5546	24-abr-07	2101	2095 0509 60 8508177049	98.100,00	95.681,35	16/12/2005	16/12/2035	FRANCES	mensual	variable	4,56	IRPH entidades	0,00	+	anual	PINA DE EBRO	419	1	23	9453
5547	24-abr-07	2101	2095 0040 60 8508177127	182.000,00	176.920,46	10/11/2005	10/11/2035	FRANCES	mensual	variable	3,61	Euribor año hipotecario	0,50	+	anual	DURANGO	818	200	170	6287
5548	24-abr-07	2101	2095 0365 40 8508177277	335.000,00	325.518,35	07/11/2005	07/11/2035	FRANCES	mensual	variable	4,22	Euribor año hipotecario	0,50	+	anual	BILBAO	0	1286	86	14971-A
5549	24-abr-07	2101	2095 0188 50 8508177321	200.000,00	197.631,93	27/10/2005	27/10/2035	FRANCES	mensual	variable	4,22	Euribor año hipotecario	0,60	+	anual	CASTRO-URDIALES	752	642	198	41382
5550	24-abr-07	2101	2095 0110 80 8508177754	227.200,00	220.690,04	27/10/2005	27/10/2035	FRANCES	mensual	variable	4,22	Euribor año hipotecario	0,60	+	anual	LOGROÑO	1727	1727	196	29444
5551	24-abr-07	2101	2095 0317 70 8508178019	100.000,00	97.351,17	22/12/2005	22/12/2035	FRANCES	mensual	variable	4,40	Euribor año hipotecario	0,60	+	anual	BARAKALDO	1408	1086	65	41115-A
5552	24-abr-07	2101	2095 0317 70 8508178515	150.000,00	145.656,85	17/10/2005	25/10/2035	FRANCES	mensual	variable	4,12	Euribor año hipotecario	0,50	+	anual	BARAKALDO	1221	927	107	30574
5553	24-abr-07	2101	2095 0522 90 8508178705	216.000,00	213.539,73	17/10/2005	17/10/2035	FRANCES	mensual	variable	4,22	Euribor año hipotecario	0,60	+	anual	MAJADAHONDA	2758	124	79	8625
5554	24-abr-07	2101	2095 0212 01 8508178711	126.200,00	122.516,66	27/10/2005	27/10/2035	FRANCES	mensual	variable	3,41	Euribor año hipotecario	0,50	+	anual	BILBO	0	1273	11	28633
5555	24-abr-07	2101	2095 0525 20 8508179557	173.800,00	168.609,22	19/10/2005	19/10/2035	FRANCES	mensual	variable	4,59	Euribor año hipotecario	0,50	+	anual	TOLEDO	1317	809	71	49534
5556	24-abr-07	2101	2095 0065 30 8508180026	188.000,00	183.394,43	02/11/2005	07/11/2035	FRANCES	mensual	variable	3,81	Euribor año hipotecario	0,70	+	anual	BILBAO	0	199	100	2149
5557	24-abr-07	2101	2095 0469 60 8508180254	209.300,00	207.178,02	10/11/2005	10/11/2035	FRANCES	mensual	variable	4,32	Euribor año hipotecario	0,60	+	anual	MADRID	1428	1428	85	17014

Auto numérico	Fecha Informacion	Entidad	Certificado de Transmisión de Hipoteca	Importe Inicial	Saldo Vivo	Fecha Formalizacion	Fecha Finalizacion	Tipo Amortizacion	Frecuencia Cobro	Interes f/v	Tipo Interes Actual	Indice de referencia	Margen s/Indice	Margen +/-	Frecuencia Rev Tipo	Registro Propiedad	Tomo	Libro	Folio	Finca
5558	24-abr-07	2101	2095 0191 00 8508180503	252.000,00	246.474,59	27/10/2005	27/10/2040	FRANCES	mensual	variable	4,32	Euribor año hipotecario	0,70	+	anual	BARAKALDO	980	741	225	30040
5559	24-abr-07	2101	2095 0305 00 8508181623	210.000,00	204.082,13	23/11/2005	23/11/2035	FRANCES	mensual	variable	4,32	Euribor año hipotecario	0,60	+	anual	BILBAO	1866	413	204	4853
5560	24-abr-07	2101	2095 0392 20 8508181642	158.600,00	154.249,29	20/10/2005	28/10/2035	FRANCES	mensual	variable	4,37	Euribor año hipotecario	0,75	+	anual	SANTANDER	2529	448	151	42924
5561	24-abr-07	2101	2095 0150 70 8508181701	180.000,00	178.217,47	28/10/2005	28/10/2035	FRANCES	mensual	variable	4,47	Euribor año hipotecario	0,85	+	anual	BILBAO	0	430	164	12678
5562	24-abr-07	2101	2095 0529 00 8508182061	132.500,00	128.635,58	20/10/2005	20/10/2035	FRANCES	mensual	variable	4,12	Euribor año hipotecario	0,50	+	anual	SEGOVIA	3622	352	38	18928
5563	24-abr-07	2101	2095 0246 00 8508182154	291.000,00	282.750,93	04/11/2005	04/11/2035	FRANCES	mensual	variable	3,61	Euribor año hipotecario	0,50	+	anual	BILBAO	1895	1841	92	55206/DU
5564	24-abr-07	2101	2095 0028 80 8508182665	190.000,00	188.087,15	28/11/2005	28/11/2040	FRANCES	mensual	variable	4,32	Euribor año hipotecario	0,60	+	anual	BILBAO	0	440	195	5103
5565	24-abr-07	2101	2095 0358 00 8508182836	168.300,00	166.257,74	13/10/2005	13/10/2035	FRANCES	mensual	variable	4,74	Euribor año hipotecario	0,65	+	anual	BILBAO	1887	1153	172	5253
5566	24-abr-07	2101	2095 0257 20 8508183557	122.100,00	119.505,16	02/11/2005	02/11/2040	FRANCES	mensual	variable	3,76	Euribor año hipotecario	0,65	+	anual	RAMALES DE LA VICTORIA	433	49	55	8187
5567	24-abr-07	2101	2095 0455 00 8508184468	183.000,00	180.929,62	28/10/2005	05/11/2035	FRANCES	mensual	variable	4,27	Euribor año hipotecario	0,55	+	anual	MADRID	0	402	59	17645
5568	24-abr-07	2101	2095 0161 90 8508184681	210.000,00	204.786,95	21/10/2005	21/10/2035	FRANCES	mensual	variable	4,22	Euribor año hipotecario	0,60	+	anual	BILBAO	0	281	96	17715
5569	24-abr-07	2101	2095 0093 61 8508184761	291.000,00	283.190,36	02/11/2005	01/12/2035	FRANCES	mensual	variable	4,40	Euribor año hipotecario	0,60	+	anual	GERNIKA-LUMO	1360	307	19	19656
5570	24-abr-07	2101	2095 0164 21 8508185201	41.440,00	40.271,08	21/10/2005	21/10/2035	FRANCES	mensual	variable	4,36	IRPH entidades	0,00	+	anual	BILBAO	1111	48	68	3226
5571	24-abr-07	2101	2095 0036 60 8508185520	265.500,00	262.437,07	10/11/2005	10/11/2035	FRANCES	mensual	variable	4,27	Euribor año hipotecario	0,55	+	anual	DURANGO	1964	431	144	25474
5572	24-abr-07	2101	2095 0212 00 8508185706	129.980,00	117.554,85	24/11/2005	24/03/2032	FRANCES	mensual	variable	4,32	Euribor año hipotecario	0,60	+	anual	BILBAO	0	1282	136	2/14639
5573	24-abr-07	2101	2095 0156 40 8508185972	204.200,00	198.325,56	03/11/2005	03/11/2035	FRANCES	mensual	variable	4,27	Euribor año hipotecario	0,55	+	anual	DURANGO	1954	60	1	4139
5574	24-abr-07	2101	2095 0518 90 8508186275	191.000,00	190.556,84	04/11/2005	04/11/2035	FRANCES	mensual	variable	4,47	Euribor año hipotecario	0,75	+	anual	BENAGUASIL	1557	409	209	25058
5575	24-abr-07	2101	2095 0114 60 8508187226	168.000,00	167.486,37	03/02/2006	03/02/2036	FRANCES	mensual	variable	4,00	Euribor año hipotecario	0,60	+	anual	CASTRO URDIALES	797	683	145	54073
5576	24-abr-07	2101	2095 0048 20 8508187659	198.700,00	194.945,57	01/12/2005	01/12/2040	FRANCES	mensual	variable	4,07	Euribor año hipotecario	0,85	+	anual	DURANGO	1775	28	50	692
5577	24-abr-07	2101	2095 0445 30 8508187965	165.000,00	160.785,67	10/11/2005	05/12/2035	FRANCES	mensual	variable	4,56	IRPH entidades	0,00	+	anual	MIJAS	1740	944	75	67876
5578	24-abr-07	2101	2095 0036 60 8508188901	240.300,00	237.527,76	17/11/2005	17/11/2035	FRANCES	mensual	variable	4,27	Euribor año hipotecario	0,55	+	anual	DURANGO	1964	431	162	25468
5579	24-abr-07	2101	2095 0181 30 8508189276	129.000,00	126.688,58	10/04/2006	10/04/2036	FRANCES	mensual	variable	4,84	Euribor año hipotecario	0,75	+	anual	BARAKALDO	1430	1105	139	26284
5580	24-abr-07	2101	2095 0103 40 8508189373	227.000,00	220.163,13	21/10/2005	21/10/2035	FRANCES	mensual	variable	4,22	Euribor año hipotecario	0,60	+	anual	BILBAO	2165	705	43	23817
5581	24-abr-07	2101	2095 0067 20 8508189582	130.000,00	126.371,75	10/11/2005	10/11/2035	FRANCES	mensual	variable	3,61	Euribor año hipotecario	0,50	+	anual	BALMASEDA	1037	89	106	6785
5582	24-abr-07	2101	2095 0277 70 8508190051	186.300,00	182.224,65	28/10/2005	28/10/2040	FRANCES	mensual	variable	4,22	Euribor año hipotecario	0,60	+	anual	BARAKALDO	1395	1075	51	11278
5583	24-abr-07	2101	2095 0478 90 8508190066	225.500,00	225.314,72	28/02/2006	03/03/2041	FRANCES	mensual	variable	4,24	Euribor año hipotecario	0,70	+	anual	TORRELAGUNA	1362	64	59	5781
5584	24-abr-07	2101	2095 0161 91 8508190511	300.000,00	296.739,25	15/12/2005	15/12/2040	FRANCES	mensual	variable	4,50	Euribor año hipotecario	0,70	+	anual	CASTRO URDIALES	580	68	206	9466
5585	24-abr-07	2101	2095 0498 30 8508190617	260.000,00	242.630,21	07/11/2005	07/11/2040	FRANCES	mensual	variable	4,47	Euribor año hipotecario	0,75	+	anual	MADRID	1239	320	85	21982
5586	24-abr-07	2101	2095 0501 10 8508191021	222.000,00	216.202,71	11/11/2005	02/12/2035	FRANCES	mensual	variable	3,67	Euribor año hipotecario	0,45	+	anual	MADRID	822	605	155	32590
5587	24-abr-07	2101	2095 0371 30 8508191931	210.000,00	205.411,53	15/11/2005	15/11/2040	FRANCES	mensual	variable	3,66	Euribor año hipotecario	0,55	+	anual	BARAKALDO	1400	1079	94	19070
5588	24-abr-07	2101	2095 0525 20 8508192156	232.000,00	231.131,82	25/10/2005	25/10/2040	FRANCES	mensual	variable	3,61	Euribor año hipotecario	0,70	+	anual	TOLEDO	1342	159	196	10323
5589	24-abr-07	2101	2095 0532 60 8508192272	240.000,00	229.456,32	17/11/2005	17/09/2034	FRANCES	mensual	variable	3,71	Euribor año hipotecario	0,60	+	anual	ZARAGOZA	4514	396	161	20637
5590	24-abr-07	2101	2095 0063 40 8508192540	120.000,00	116.598,37	02/11/2005	02/11/2035	FRANCES	mensual	variable	3,61	Euribor año hipotecario	0,50	+	anual	SANTO?A	1722	130	151	13495
5591	24-abr-07	2101	2095 0064 90 8508192555	148.720,00	143.142,45	09/11/2005	09/11/2030	FRANCES	mensual	variable	4,22	Euribor año hipotecario	0,50	+	anual	SANTO?A	1727	162	143	25762
5592	24-abr-07	2101	2095 0130 21 8508192751	150.000,00	145.789,72	15/11/2005	15/11/2035	FRANCES	mensual	variable	4,27	Euribor año hipotecario	0,55	+	anual	GERNIKA	1356	29	22	1914
5593	24-abr-07	2101	2095 0028 80 8508192920	186.000,00	180.647,26	28/10/2005	28/10/2035	FRANCES	mensual	variable	4,12	Euribor año hipotecario	0,50	+	anual	BILBAO	2228	768	216	25117
5594	24-abr-07	2101	2095 0086 20 8508193183	91.661,83	89.069,17	27/10/2005	27/10/2035	FRANCES	mensual	variable	4,32	Euribor año hipotecario	0,70	+	anual	BARAKALDO	1331	1022	172	44181
5595	24-abr-07	2101	2095 0221 30 8508193204	147.300,00	143.159,14	02/11/2005	02/11/2035	FRANCES	mensual	variable	3,66	Euribor año hipotecario	0,55	+	anual	BARAKALDO	1281	979	193	36291/B
5596	24-abr-07	2101	2095 0191 00 8508193242	219.000,00	213.319,94	29/11/2005	29/11/2035	FRANCES	mensual	variable	4,27	Euribor año hipotecario	0,55	+	anual	BARAKALDO	983	743	176	27439/B
5597	24-abr-07	2101	2095 0522 91 8508193681	246.000,00	243.034,77	20/10/2005	20/10/2035	FRANCES	mensual	variable	4,22	Euribor año hipotecario	0,60	+	anual	MAJADAHONDA	2791	137	65	9529
5598	24-abr-07	2101	2095 0080 50 8508193858	200.000,00	198.673,37	14/02/2006	14/02/2036	FRANCES	mensual	variable	4,15	Euribor año hipotecario	0,75	+	anual	BALMASEDA	846	325	28	23923-N
5599	24-abr-07	2101	2095 0111 20 8508194134	180.000,00	175.712,62	10/01/2006	10/01/2036	FRANCES	mensual	variable	4,36	Euribor año hipotecario	0,50	+	anual	BILBAO	1785	1051	195	24395
5600	24-abr-07	2101	2095 0525 20 8508194493	203.000,00	202.223,92	27/10/2005	27/10/2040	FRANCES	mensual	variable	3,56	Euribor año hipotecario	0,65	+	anual	TORREJON DE ARDOZ	3702	927	92	35772
5601	24-abr-07	2101	2095 0094 00 8508194742	185.000,00	167.340,74	07/11/2005	07/11/2040	FRANCES	mensual	variable	4,37	Euribor año hipotecario	0,65	+	anual	BARAKALDO	1063	803	198	23560/A
5602	24-abr-07	2101	2095 0381 00 8508195161	125.057,45	119.317,44	21/12/2005	21/12/2025	FRANCES	mensual	variable	4,55	Euribor año hipotecario	0,75	+	anual	BILBO	1986	1932	35	56245
5603	24-abr-07	2101	2095 0314 30 8508195254	185.000,00	189.597,34	09/11/2005	09/11/2035	FRANCES	mensual	variable	4,57	Euribor año hipotecario	0,85	+	anual	GERNIKA-LUMO	1244	263	27	6609
5604	24-abr-07	2101	2095 0458 40 8508195708	96.700,00	94.090,02	14/10/2005	05/11/2035	FRANCES	mensual	variable	4,45	IRPH entidades	0,00	+	anual	MALAGA	1896	601	107	29246
5605	24-abr-07	2101	2095 0119 90 8508195843	97.237,14	94.614,20	15/03/2006	15/03/2031	FRANCES	mensual	variable	4,66	Euribor año hipotecario	0,60	+	anual	BILBAO	2092	1358	217	47189
5606	24-abr-07	2101	2095 0319 60 8508196243	105.600,00	102.967,23	20/12/2005	05/01/2036	FRANCES	mensual	variable	4,36	Euribor año hipotecario	0,50	+	anual	BARAKALDO	1408	1086	8	41077-A
5607	24-abr-07	2101	2095 0504 30 8508196321	264.080,00	255.308,60	15/12/2005	06/01/2036	FRANCES	mensual	variable	4,46	Euribor año hipotecario	0,60	+	anual	LEGANES	1295	453	97	18070
5608	24-abr-07	2101	2095 0010 40 8508196389	228.000,00	225.383,18	26/04/2006	19/05/2031	FRANCES	mensual	mixto	3,80	Euribor año hipotecario	0,60	+	anual	BILBAO	1788	860	22	9148
5609	24-abr-07	2101	2095 0243 70 8508196467	156.000,00	148.749,20	23/12/2005	23/12/2025	FRANCES	mensual	variable	4,40	Euribor año hipotecario	0,60	+	anual	BILBAO	0	857	162	37528
5610	24-abr-07	2101	2095 0255 30 8508196490	226.000,00	221.639,06	03/11/2005	03/11/2035	FRANCES	mensual	variable	4,47	Euribor año hipotecario	0,75	+	anual	DURANGO	983	8	117	196/P
5611	24-abr-07	2101	2095 0509 60 8508197080	285.000,00	271.729,17	11/11/2005	05/12/2040	FRANCES	mensual	variable	4,55	Euribor año hipotecario	0,75	+	anual	ZARAGOZA	2575	1222	134	54505
5612	24-abr-07	2101	2095 0028 80 8508197437	342.500,00	341.434,83	02/02/2006	02/02/2038	FRANCES	mensual	variable	3,90	Euribor año hipotecario	0,50	+	anual	BILBAO	1666	194	25	10828
5613	24-abr-07	2101	2095 0028 80 8508198143	198.333,00	195.080,72	04/05/2006	04/05/2036	FRANCES	mensual	mixto	3,90	Euribor año hipotecario	0,60	+	anual	BILBAO	0	563	196	10780-A
5614	24-abr-07	2101	2095 0073 10 8508198407	230.900,00	228.432,37	21/11/2005	05/12/2040	FRANCES	mensual	variable	4,50	Euribor año hipotecario	0,70	+	anual	BILBAO	0	440	163	7480
5615	24-abr-07	2101	2095 0000 70 8508198430	210.000,00	203.982,83	03/11/2005	03/11/2035	FRANCES	mensual	variable	4,22	Euribor año hipotecario	0,50	+	anual	BILBAO	2242	782	56	9193/A
5616	24-abr-07	2101	2095 0534 50 8508199643	189.000,00	183.879,02	08/11/2005	08/11/2035	FRANCES	mensual	variable	4,37	Euribor año hipotecario	0,65	+	anual	PATERNA	2067	670	88	68704
5617	24-abr-07	2101	2095 0043 10 8508200041	144.960,00	140.089,74	24/11/2005	24/11/2030	FRANCES	mensual	variable	3,86	Euribor año hipotecario	0,75	+	anual	GERNIKA-LUMO	628	99	162	9960
5618	24-abr-07	2101	2095 0314 30 8508200056	156.000,00	154.308,41	04/11/2005	04/11/2035	FRANCES	mensual	variable	4,57	Euribor año hipotecario	0,65	+	anual	GERNIKA	1233	261	102	17222
5619	24-abr-07	2101	2095 0541 90 8508200552	126.400,00	126.113,99	28/11/2005	28/11/2040	FRANCES	mensual	variable	4,47	Euribor año hipotecario	0,75	+	anual	ZARAGOZA	2894	966	2	26584
5620	24-abr-07	2101	2095 0398 10 8508200679	149.500,00	145.332,27	18/11/2005	18/11/2035	FRANCES	mensual	variable	3,71	Euribor año hipotecario	0,60	+	anual	DURANGO	1962	200	188	997
5621	24-abr-07	2101	2095 0067 20 8508201459	182.000,00	177.238,26	08/11/2005	08/11/2035	FRANCES	mensual	variable	3,66	Euribor año hipotecario	0,55	+	anual	BILBAO	1731	185	6	6817
5622	24-abr-07	2101	2095 0327 40 8508201634	204.000,00	200.223,50	28/11/2005	28/11/2040	FRANCES	mensual	variable	4,42	Euribor año hipotecario	0,70	+	anual	BARAKALDO	1418	306	207	5949
5623	24-abr-07	2101	2095 0126 21 8508201771	168.300,00	167.074,66	08/11/2005	08/11/2035	FRANCES	mensual	variable	4,32	Euribor año hipotecario	0,60	+	anual	BILBAO	1964	1230	137	35449/B
5624	24-abr-07	2101	2095 0015 71 8508201961	171.200,00	168.450,35	30/01/2006	30/01/2041	FRANCES	mensual	variable	4,11	Euribor año hipotecario	0,60	+	anual	BARAKALDO	1435	18	106	35001/BD
5625	24-abr-07	2101	2095 0087 70 8508202184	90.000,00	87.668,72	22/12/2005	22/12/2035	FRANCES	mensual	variable	4,30	Euribor año hipotecario	0,50	+	anual	BARAKALDO	1410	1088	41	41399-A
5626	24-abr-07	2101	2095 0304 60 8508202355	216.300,00	212.181,82	02/12/2005	02/12/2040	FRANCES	mensual	variable	4,65	Euribor año hipotecario	0,85	+	anual	DURANGO	1228	32	207	1449
5627	24-abr-07	2101	2095 0065 30 8508202530	210.000,00	204.705,73	29/11/2005	10/12/2035	FRANCES	mensual	variable	3,82	Euribor año hipotecario	0,60	+	anual	SANTURTZI	1315	659	39	10958
5628	24-abr-07	2101	2095 0437 50 8508202925	260.000,00	257.598,35	08/11/2005	05/12/2035	FRANCES	mensual	variable	3,77	Euribor año hipotecario	0,55	+	anual	COLMENAR VIEJO	1088	692	97	4084
5629	24-abr-07	2101	2095 0471 70 8508203306	120.000,00	116.639,22	17/11/2005	17/11/2035	FRANCES	mensual	variable	4,32	Euribor año hipotecario	0,60	+	anual	ARANJUEZ	1814	27	143	6285
5630	24-abr-07	2101	2095 0114 60 8508203344	66.000,00	64.105,27	07/11/2005	07/11/2035	FRANCES	mensual	variable	3,61	Euribor año hipotecario	0,50	+	anual	BILBAO	1675	611	40	30304
5631	24-abr-07	2101	2095 0508 11 8508204641	203.400,00	199.137,33	21/10/2005	05/11/2040	FRANCES	mensual	variable	4,47	Euribor año hipotecario	0,75	+	anual	MADRID	1647	1635	61	78526
5632	24-abr-07	2101	2095 0436 00 8508204751	110.000,00	106.874,26	27/10/2005	10/11/2035	FRANCES	mensual	variable	4,27	Euribor año hipotecario	0,55	+	anual	BILBAO	0	1273	61	28653
5633	24-abr-07	2101	2095 0154 50 8508205109	145.800,00	141.605,71	03/11/2005	03/11/2035	FRANCES	mensual	variable	4,27	Euribor año hipotecario	0,55	+	anual	DURANGO	1952	59	117	4094
5634	24-abr-07	2101	2095 0184 70 8508206077	204.000,00	199.560,39	17/11/2005	17/11/2040	FRANCES	mensual	variable	4,32	Euribor año hipotecario	0,60	+	anual	BARAKALDO	1079	261	77	17028
5635	24-abr-07	2101	2095 0436 00 8508206136	116.000,00	112.996,16	20/12/2005	20/12/2035	FRANCES	mensual	variable	3,72	Euribor año hipotecario	0,50	+	anual	BARAKALDO	1409	1087	5	41225-A
5636	24-abr-07	2101	2095 0525 20 8508206189	240.000,00	237.531,83	11/11/2005	11/11/2035	FRANCES	mensual	variable	3,71	Euribor año hipotecario	0,60	+	anual	TOLEDO	1385	159	197	11/9437
5637	24-abr-07	2101	2095 0478 90 8508206233	204.000,00	198.330,77	09/11/2005	09/11/2035	FRANCES	mensual	variable	3,71	Euribor año hipotecario	0,60	+	anual	AYAMONTE	1556	520	150	33480
5638	24-abr-07	2101	2095 0328 90 8508206330	175.000,00	171.075,76	11/11/2005	11/11/2040	FRANCES	mensual	variable	4,32	Euribor año hipotecario	0,60	+	anual	GERNIKA-LUMO	839	8	172	1095
5639	24-abr-07	2101	2095 0496 40 8508206725	175.000,00	173.550,52	17/07/2006	05/08/2041	FRANCES	mensual	variable	4,52	Euribor año hipotecario	0,60	+	anual	MADRID	2097	510	157	46280
5640	24-abr-07	2101	2095 0093 60 8508207085	165.276,00	160.670,45	07/11/2005	07/11/2035	FRANCES	mensual	variable	3,71	Euribor año hipotecario	0,60	+	anual	BILBAO	1756	341	98	10878

Auto numérico	Fecha Informacion	Entidad	Certificado de Transmisión de Hipoteca	Importe Inicial	Saldo Vivo	Fecha Formalizacion	Fecha Finalizacion	Tipo Amortizacion	Frecuencia Cobro	Interes f/v	Tipo Interes Actual	Indice de referencia	Margen s/Indice	Margen +/-	Frecuencia Rev Tipo	Registro Propiedad	Tomo	Libro	Folio	Finca
5641	24-abr-07	2101	2095 0528 60 8508207640	240.000,00	237.660,66	04/11/2005	04/11/2035	FRANCES	mensual	variable	4,57	Euribor año hipotecario	0,85	+	anual	ILLESCAS	1960	76	219	5259
5642	24-abr-07	2101	2095 0068 81 8508207701	150.000,00	147.760,49	07/11/2005	07/11/2040	FRANCES	mensual	variable	4,32	Euribor año hipotecario	0,60	+	anual	BARAKALDO	1417	1095	206	33701/B
5643	24-abr-07	2101	2095 0028 80 8508208323	198.334,00	196.670,27	12/12/2005	07/01/2036	FRANCES	mensual	variable	3,86	Euribor año hipotecario	0,55	+	anual	BILBAO	0	515	58	9936
5644	24-abr-07	2101	2095 0027 30 8508208610	100.000,00	97.375,69	20/12/2005	20/12/2035	FRANCES	mensual	variable	4,30	Euribor año hipotecario	0,50	+	anual	BARAKALDO	1408	1086	185	41195-A
5645	24-abr-07	2101	2095 0063 40 8508208950	264.446,00	257.729,37	07/11/2005	04/12/2035	FRANCES	mensual	variable	4,65	Euribor año hipotecario	0,85	+	anual	BILBAO	1544	774	38	6745
5646	24-abr-07	2101	2095 0267 10 8508209215	170.000,00	165.351,90	31/10/2005	31/10/2035	FRANCES	mensual	variable	4,17	Euribor año hipotecario	0,55	+	anual	SAGUNTO/SAGUNT	2527	218	105	2861
5647	24-abr-07	2101	2095 0233 10 8508209291	212.000,00	206.720,66	19/01/2006	19/01/2036	FRANCES	mensual	variable	4,65	IRPH entidades	0,00	+	anual	BILBAO	1516	120	2	8030
5648	24-abr-07	2101	2095 0064 90 8508210423	169.300,00	165.725,10	09/11/2005	09/11/2040	FRANCES	mensual	variable	4,47	Euribor año hipotecario	0,75	+	anual	PORTUGALETE	1459	95	167	4449
5649	24-abr-07	2101	2095 0055 60 8508210744	162.500,00	158.901,16	09/11/2005	09/11/2040	FRANCES	mensual	variable	4,27	Euribor año hipotecario	0,55	+	anual	BARAKALDO	1163	880	175	31481
5650	24-abr-07	2101	2095 0366 90 8508211013	112.000,00	108.824,24	18/11/2005	18/11/2035	FRANCES	mensual	variable	4,32	Euribor año hipotecario	0,60	+	anual	BILBAO	2641	1181	121	17100/B
5651	24-abr-07	2101	2095 0305 00 8508211051	78.000,00	75.966,44	20/12/2005	20/12/2035	FRANCES	mensual	variable	4,30	Euribor año hipotecario	0,50	+	anual	BARAKALDO	1409	1087	14	41231-A
5652	24-abr-07	2101	2095 0068 80 8508211163	216.500,00	211.846,22	28/10/2005	28/10/2040	FRANCES	mensual	variable	4,27	Euribor año hipotecario	0,65	+	anual	BARAKALDO	1418	306	14	9623
5653	24-abr-07	2101	2095 0181 31 8508211511	114.800,00	111.787,43	20/12/2005	20/12/2035	FRANCES	mensual	variable	4,30	Euribor año hipotecario	0,50	+	anual	BARAKALDO	1409	1087	86	41279-A
5654	24-abr-07	2101	2095 0055 60 8508212129	228.000,00	222.027,84	05/12/2005	05/12/2035	FRANCES	mensual	variable	4,35	Euribor año hipotecario	0,55	+	anual	GERNIKA	617	11	114	461
5655	24-abr-07	2101	2095 0233 10 8508212304	197.000,00	191.881,68	07/12/2005	07/12/2035	FRANCES	mensual	variable	3,72	Euribor año hipotecario	0,50	+	anual	BILBAO	2265	1531	61	358/B
5656	24-abr-07	2101	2095 0065 30 8508212323	258.000,00	255.790,57	26/12/2005	26/12/2035	FRANCES	mensual	variable	3,87	Euribor año hipotecario	0,65	+	anual	SANTURTZI	1020	364	105	18357
5657	24-abr-07	2101	2095 0592 10 8508212908	147.200,00	143.323,90	18/11/2005	18/11/2035	FRANCES	mensual	variable	4,32	Euribor año hipotecario	0,60	+	anual	ALICANTE	3122	2194	111	82275
5658	24-abr-07	2101	2095 0317 70 8508213614	91.300,00	88.877,19	20/12/2005	20/12/2035	FRANCES	mensual	variable	4,35	Euribor año hipotecario	0,55	+	anual	BARAKALDO	1409	1087	47	41253-A
5659	24-abr-07	2101	2095 0109 10 8508214033	105.000,00	101.963,72	26/10/2005	26/10/2035	FRANCES	mensual	variable	3,41	Euribor año hipotecario	0,50	+	anual	BILBO	0	1273	111	28673
5660	24-abr-07	2101	2095 0188 50 8508214261	300.000,00	299.349,61	27/02/2006	27/02/2041	FRANCES	mensual	variable	4,62	Euribor año hipotecario	0,70	+	anual	PORTUGALETE	1270	149	179	7544
5661	24-abr-07	2101	2095 0089 60 8508214656	186.000,00	180.971,60	08/11/2005	08/11/2035	FRANCES	mensual	variable	4,42	Euribor año hipotecario	0,70	+	anual	SANTURTZI	1215	559	194	17758/A
5662	24-abr-07	2101	2095 0445 30 8508214865	160.900,00	156.689,78	03/11/2005	05/11/2035	FRANCES	mensual	variable	4,45	IRPH entidades	0,00	+	anual	MIJAS	1865	1069	195	63007
5663	24-abr-07	2101	2095 0472 10 8508214962	158.000,00	154.730,62	04/11/2005	04/11/2040	FRANCES	mensual	variable	4,57	Euribor año hipotecario	0,85	+	anual	ALCALA DE HENARES	3797	213	124	17745
5664	24-abr-07	2101	2095 0476 10 8508215208	190.000,00	188.276,16	15/12/2005	15/12/2035	FRANCES	mensual	variable	4,50	Euribor año hipotecario	0,70	+	anual	COSLADA	1575	893	220	47005
5665	24-abr-07	2101	2095 0141 40 8508215231	180.000,00	174.842,49	10/11/2005	10/11/2035	FRANCES	mensual	variable	4,22	Euribor año hipotecario	0,50	+	anual	DURANGO	1971	275	27	5578
5666	24-abr-07	2101	2095 0023 50 8508215688	106.700,00	104.477,04	03/03/2006	30/09/2035	FRANCES	mensual	variable	4,66	Euribor año hipotecario	0,60	+	anual	DURANGO	1890	260	104	15661
5667	24-abr-07	2101	2095 0537 90 8508216406	200.000,00	198.065,84	02/11/2005	02/11/2035	FRANCES	mensual	variable	4,62	Euribor año hipotecario	0,90	+	anual	VALDEMORO	1799	770	21	9053
5668	24-abr-07	2101	2095 0023 50 8508216556	200.000,00	193.760,18	22/12/2005	15/01/2036	FRANCES	mensual	variable	4,56	Euribor año hipotecario	0,70	+	anual	DURANGO	1971	275	130	5762
5669	24-abr-07	2101	2095 0083 90 8508217034	188.600,00	186.617,63	12/12/2005	01/01/2036	FRANCES	mensual	variable	4,46	Euribor año hipotecario	0,60	+	anual	DURANGO	1776	82	99	835
5670	24-abr-07	2101	2095 0353 80 8508217317	228.500,00	223.587,70	18/11/2005	18/11/2040	FRANCES	mensual	variable	3,76	Euribor año hipotecario	0,65	+	anual	BILBAO	1648	1116	155	6939
5671	24-abr-07	2101	2095 0000 70 8508217701	100.700,00	99.760,50	25/11/2005	25/11/2035	FRANCES	mensual	variable	4,47	Euribor año hipotecario	0,75	+	anual	BILBAO	1509	1312	94	2065
5672	24-abr-07	2101	2095 0502 40 8508217769	225.100,00	222.594,69	04/01/2006	04/01/2036	FRANCES	mensual	variable	4,46	Euribor año hipotecario	0,60	+	anual	MOSTOLES	1604	443	206	15261
5673	24-abr-07	2101	2095 0191 00 8508217788	204.000,00	199.795,64	02/12/2005	02/12/2040	FRANCES	mensual	variable	4,40	Euribor año hipotecario	0,60	+	anual	DURANGO	1557	213	54	4799
5674	24-abr-07	2101	2095 0447 20 8508217885	72.400,00	27.111,26	27/10/2005	27/10/2035	FRANCES	mensual	variable	4,52	Euribor año hipotecario	0,90	+	anual	ALICANTE	2779	206	160	9166
5675	24-abr-07	2101	2095 0584 10 8508217944	241.000,00	231.994,17	02/11/2005	02/11/2030	FRANCES	mensual	variable	4,32	Euribor año hipotecario	0,60	+	anual	VILLAJOYOSA/VILA JOIOSA (L	1116	564	79	31612
5676	24-abr-07	2101	2095 0355 70 8508217978	243.000,00	242.084,40	28/10/2005	05/11/2040	FRANCES	mensual	variable	4,42	Euribor año hipotecario	0,70	+	anual	BILBAO	0	280	20	17632
5677	24-abr-07	2101	2095 0444 90 8508218038	108.000,00	83.112,92	24/11/2005	07/10/2030	FRANCES	mensual	variable	4,40	Euribor año hipotecario	0,60	+	anual	DENIA	248	248	187	13370
5678	24-abr-07	2101	2095 0233 10 8508218188	130.900,00	126.943,76	20/10/2005	20/10/2035	FRANCES	mensual	variable	4,22	Euribor año hipotecario	0,60	+	anual	BILBO	0	1261	111	2/13.967/A
5679	24-abr-07	2101	2095 0191 00 8508218228	216.400,00	212.192,73	16/12/2005	16/12/2040	FRANCES	mensual	variable	3,87	Euribor año hipotecario	0,65	+	anual	BARAKALDO	1100	832	185	19703
5680	24-abr-07	2101	2095 0306 50 8508218382	270.000,00	265.897,41	22/03/2006	22/03/2041	FRANCES	mensual	variable	4,81	Euribor año hipotecario	0,75	+	anual	BARAKALDO	1446	1118	151	37257
5681	24-abr-07	2101	2095 0000 70 8508218422	216.000,00	209.821,78	27/10/2005	27/10/2035	FRANCES	mensual	variable	4,12	Euribor año hipotecario	0,50	+	anual	BILBAO	1796	336	88	1181/A
5682	24-abr-07	2101	2095 0369 70 8508218437	102.200,00	99.694,65	24/11/2005	10/12/2035	FRANCES	mensual	variable	4,71	IRPH entidades	0,15	+	anual	TORRELAVEGA	1607	747	195	27959
5683	24-abr-07	2101	2095 0267 10 8508218500	174.700,00	169.796,47	28/10/2005	28/10/2035	FRANCES	mensual	variable	4,27	Euribor año hipotecario	0,65	+	anual	CULLERA	2808	1073	73	45450
5684	24-abr-07	2101	2095 0518 90 8508218587	120.000,00	119.663,30	07/11/2005	07/11/2035	FRANCES	mensual	variable	4,47	Euribor año hipotecario	0,75	+	anual	LLIRIA	1170	203	181	14128
5685	24-abr-07	2101	2095 0028 80 8508218893	213.800,00	209.147,10	07/11/2005	07/11/2040	FRANCES	mensual	variable	4,32	Euribor año hipotecario	0,60	+	anual	BILBAO	0	51	167	1010
5686	24-abr-07	2101	2095 0458 40 8508218929	153.000,00	149.174,01	25/11/2005	05/12/2035	FRANCES	mensual	variable	4,71	IRPH entidades	0,15	+	anual	MALAGA	1888	60	126	7940/B
5687	24-abr-07	2101	2095 0100 00 8508219143	230.000,00	218.222,35	07/11/2005	07/11/2025	FRANCES	mensual	variable	4,32	Euribor año hipotecario	0,60	+	anual	BILBAO	0	84	11	4532
5688	24-abr-07	2101	2095 0193 10 8508219329	167.000,00	162.410,55	16/11/2005	16/11/2035	FRANCES	mensual	variable	4,47	Euribor año hipotecario	0,75	+	anual	LAREDO	1018	132	110	12320
5689	24-abr-07	2101	2095 0524 80 8508219918	336.000,00	328.795,56	20/02/2006	20/02/2036	FRANCES	mensual	variable	3,90	Euribor año hipotecario	0,60	+	anual	MADRID	2010	610	172	23297
5690	24-abr-07	2101	2095 0519 30 8508220600	240.000,00	237.341,57	07/11/2005	07/11/2035	FRANCES	mensual	variable	4,42	Euribor año hipotecario	0,70	+	anual	GUADALAJARA	2051	313	90	18614
5691	24-abr-07	2101	2095 0098 90 8508221355	174.000,00	169.389,84	26/10/2005	26/10/2035	FRANCES	mensual	variable	4,36	IRPH entidades	0,00	+	anual	BARAKALDO	1032	779	152	27465/A
5692	24-abr-07	2101	2095 0100 00 8508221583	240.000,00	232.813,14	09/11/2005	09/01/2035	FRANCES	mensual	variable	4,27	Euribor año hipotecario	0,55	+	anual	BILBAO	1511	1457	117	44233
5693	24-abr-07	2101	2095 0497 90 8508221661	257.100,00	252.295,35	26/12/2005	26/12/2040	FRANCES	mensual	variable	4,50	Euribor año hipotecario	0,70	+	anual	COLMENAR	1207	760	121	18714
5694	24-abr-07	2101	2095 0540 40 8508221680	185.700,00	180.657,07	07/11/2005	07/11/2035	FRANCES	mensual	variable	4,32	Euribor año hipotecario	0,60	+	anual	MADRID	1411	1411	169	28870
5695	24-abr-07	2101	2095 0504 30 8508223240	228.000,00	225.510,07	07/11/2005	07/11/2035	FRANCES	mensual	variable	4,52	Euribor año hipotecario	0,80	+	anual	FUENLABRADA	1711	312	200	14633
5696	24-abr-07	2101	2095 0534 50 8508223274	190.200,00	185.046,54	27/10/2005	16/11/2035	FRANCES	mensual	variable	4,37	Euribor año hipotecario	0,65	+	anual	LLIRIA	1595	65	118	3026
5697	24-abr-07	2101	2095 0525 20 8508223348	237.400,00	232.530,63	11/11/2005	11/11/2040	FRANCES	mensual	variable	3,86	Euribor año hipotecario	0,75	+	anual	TOLEDO	1334	69	209	3673
5698	24-abr-07	2101	2095 0544 20 8508223390	165.000,00	164.136,13	18/11/2005	18/11/2035	FRANCES	mensual	variable	4,27	Euribor año hipotecario	0,55	+	anual	ORIHUELA	2198	1695	49	99700
5699	24-abr-07	2101	2095 0538 30 8508223407	179.900,00	170.155,36	25/10/2005	25/05/2038	FRANCES	mensual	variable	4,27	Euribor año hipotecario	0,65	+	anual	MADRID	0	100	193	8240
5700	24-abr-07	2101	2095 0458 40 8508223426	198.000,00	192.721,68	28/10/2005	05/11/2035	FRANCES	mensual	variable	4,45	IRPH entidades	0,00	+	anual	MIJAS	1906	1110	41	68427
5701	24-abr-07	2101	2095 0535 10 8508223561	200.000,00	194.614,34	25/10/2005	25/10/2035	FRANCES	mensual	variable	4,37	Euribor año hipotecario	0,75	+	anual	ALTEA	1154	178	177	15444
5702	24-abr-07	2101	2095 0458 40 8508224113	157.000,00	153.014,35	22/11/2005	10/12/2035	FRANCES	mensual	variable	4,66	IRPH entidades	0,10	+	anual	MALAGA	2888	810	80	42256
5703	24-abr-07	2101	2095 0084 30 8508224166	192.000,00	187.012,92	02/12/2005	02/12/2035	FRANCES	mensual	variable	4,40	Euribor año hipotecario	0,60	+	anual	CASTRO-URDIALES	504	407	213	39223
5704	24-abr-07	2101	2095 0022 00 8508224453	245.280,00	238.970,10	01/12/2005	01/12/2035	FRANCES	mensual	variable	3,72	Euribor año hipotecario	0,50	+	anual	BILBAO	1670	67	100	4289
5705	24-abr-07	2101	2095 0326 10 8508224487	210.400,00	204.545,70	10/11/2005	10/11/2035	FRANCES	mensual	variable	4,47	Euribor año hipotecario	0,75	+	anual	VILLARCAYO	2146	82	205	14757
5706	24-abr-07	2101	2095 0436 00 8508224871	92.000,00	88.784,31	20/12/2005	10/01/2036	FRANCES	mensual	variable	4,36	Euribor año hipotecario	0,50	+	anual	BARAKALDO	1410	1088	5	41375/A
5707	24-abr-07	2101	2095 0087 70 8508225267	208.000,00	207.680,55	24/01/2006	10/02/2041	FRANCES	mensual	variable	4,57	Euribor año hipotecario	0,65	+	anual	BARAKALDO	1192	280	194	10732
5708	24-abr-07	2101	2095 0028 80 8508225307	213.400,00	212.579,77	04/11/2005	04/11/2040	FRANCES	mensual	variable	4,37	Euribor año hipotecario	0,65	+	anual	BILBO	0	464	150	4226
5709	24-abr-07	2101	2095 0502 40 8508225404	185.000,00	183.199,11	24/11/2005	24/11/2035	FRANCES	mensual	variable	4,32	Euribor año hipotecario	0,60	+	anual	MOSTOLES	1224	63	225	5845
5710	24-abr-07	2101	2095 0276 20 8508225763	120.000,00	115.603,39	07/11/2005	07/11/2030	FRANCES	mensual	variable	4,32	Euribor año hipotecario	0,60	+	anual	SANTO?A	1777	60	76	6452
5711	24-abr-07	2101	2095 0329 30 8508225841	316.400,00	315.367,55	02/12/2005	02/12/2040	FRANCES	mensual	variable	3,82	Euribor año hipotecario	0,60	+	anual	BILBAO	0	340	5	6394/A
5712	24-abr-07	2101	2095 0130 20 8508226144	190.700,00	185.599,82	30/11/2005	30/11/2035	FRANCES	mensual	variable	4,32	Euribor año hipotecario	0,60	+	anual	GERNIKA	1010	215	110	5660N
5713	24-abr-07	2101	2095 0527 10 8508226505	247.000,00	239.031,67	22/11/2005	22/11/2040	FRANCES	mensual	variable	4,37	Euribor año hipotecario	0,65	+	anual	VALDEMORO	1652	660	113	28655
5714	24-abr-07	2101	2095 0388 20 8508226617	198.300,00	193.177,77	17/11/2005	04/12/2035	FRANCES	mensual	variable	4,55	Euribor año hipotecario	0,75	+	anual	BILBAO	0	558	149	8555
5715	24-abr-07	2101	2095 0243 70 8508226752	208.400,00	202.488,64	27/10/2005	27/10/2035	FRANCES	mensual	variable	4,17	Euribor año hipotecario	0,55	+	anual	BILBAO	1680	1146	202	34200
5716	24-abr-07	2101	2095 0043 10 8508226919	233.000,00	225.366,18	28/10/2005	28/08/2035	FRANCES	mensual	variable	4,22	Euribor año hipotecario	0,60	+	anual	GERNIKA-LUMO	1280	234	166	3640
5717	24-abr-07	2101	2095 0000 70 8508226923	429.700,00	429.700,00	29/11/2005	29/11/2030	FRANCES	mensual	variable	4,22	Euribor año hipotecario	0,50	+	anual	BILBAO	0	1310	6	16978-B
5718	24-abr-07	2101	2095 0340 70 8508227074	238.000,00	232.618,72	11/11/2005	03/12/2035	FRANCES	mensual	variable	4,30	Euribor año hipotecario	0,50	+	semestral	LOGRO?O	1518	53	102	5944
5719	24-abr-07	2101	2095 0442 10 8508227570	210.000,00	209.328,12	27/10/2005	27/10/2040	FRANCES	mensual	variable	4,37	Euribor año hipotecario	0,75	+	anual	SAN LORENZO DE EL ESCORIAL	3524	601	3	20994
5720	24-abr-07	2101	2095 0306 50 8508228006	193.000,00	184.051,64	30/11/2005	30/08/2035	FRANCES	mensual	variable	4,27	Euribor año hipotecario	0,55	+	anual	GERNIKA-LUMO	903	33	199	1824
5721	24-abr-07	2101	2095 0009 80 8508228661	159.600,00	155.294,93	21/11/2005	21/11/2035	FRANCES	mensual	variable	4,47	Euribor año hipotecario	0,75	+	anual	BILBAO	0	1011	16	1/40605
5722	24-abr-07	2101	2095 0193 10 8508229753	186.000,00	180.843,19	21/11/2005	21/11/2035	FRANCES	mensual	variable	4,27	Euribor año hipotecario	0,55	+	anual	CASTRO-URDIALES	261	188	38	20985
5723	24-abr-07	2101	2095 0156 40 8508230465	162.000,00	151.433,80	10/11/2005	10/11/2035	FRANCES	mensual	variable	4,27	Euribor año hipotecario	0,55	+	anual	DURANGO	1954	60	108	4184

Auto numérico	Fecha Información	Entidad	Certificado de Transmisión de Hipoteca	Importe Inicial	Saldo Vivo	Fecha Formalizacion	Fecha Finalizacion	Tipo Amortizacion	Frecuencia Cobro	Interes f/v	Tipo Interes Actual	Indice de referencia	Margen s/Indice	Margen +/-	Frecuencia Rev. Tipo	Registro Propiedad	Tomo	Libro	Folio	Finca
5724	24-abr-07	2101	2095 0433 70 8508230961	110.000,00	106.134,91	22/12/2005	22/12/2030	FRANCES	mensual	variable	4,40	Euribor año hipotecario	0,60	+	anual	BARAKALDO	1409	1087	122	41303-A
5725	24-abr-07	2101	2095 0119 90 8508231279	181.700,00	160.263,70	15/11/2005	05/12/2035	FRANCES	mensual	variable	4,07	Euribor año hipotecario	0,85	+	anual	BILBAO	0	987	68	14773
5726	24-abr-07	2101	2095 0528 60 8508231401	170.000,00	165.385,65	17/11/2005	17/11/2035	FRANCES	mensual	variable	4,47	Euribor año hipotecario	0,75	+	anual	ILLESCAS	2194	96	135	4560
5727	24-abr-07	2101	2095 0191 01 8508231441	200.000,00	197.247,00	31/03/2006	31/03/2041	FRANCES	mensual	variable	4,19	Euribor año hipotecario	0,65	+	anual	BARAKALDO	1142	865	148	25074
5728	24-abr-07	2101	2095 0307 10 8508231718	246.000,00	234.551,17	15/12/2005	15/12/2025	FRANCES	mensual	variable	3,82	Euribor año hipotecario	0,60	+	anual	BILBAO	0	91	48	1248
5729	24-abr-07	2101	2095 0318 10 8508231891	170.500,00	166.092,17	24/11/2005	24/11/2035	FRANCES	mensual	variable	3,71	Euribor año hipotecario	0,60	+	anual	SANTO?A	1489	97	90	13703
5730	24-abr-07	2101	2095 0383 10 8508231912	200.000,00	199.498,87	29/11/2005	03/12/2040	FRANCES	mensual	variable	3,92	Euribor año hipotecario	0,70	+	anual	BILBAO	1713	440	101	12056
5731	24-abr-07	2101	2095 0319 60 8508232010	181.000,00	176.970,87	03/02/2006	03/02/2036	FRANCES	mensual	variable	4,52	Euribor año hipotecario	0,60	+	anual	PORTUGALETE	1472	505	47	24970
5732	24-abr-07	2101	2095 0436 00 8508232291	101.600,00	99.153,14	20/12/2005	10/01/2036	FRANCES	mensual	variable	4,36	Euribor año hipotecario	0,50	+	anual	BARAKALDO	1409	1087	116	41299-A
5733	24-abr-07	2101	2095 0468 10 8508232901	210.500,00	208.755,26	20/12/2005	20/12/2035	FRANCES	mensual	variable	4,45	Euribor año hipotecario	0,65	+	anual	TORREJON DE ARDOZ	3302	637	170	45727
5734	24-abr-07	2101	2095 0257 20 8508232969	174.000,00	170.390,19	10/11/2005	10/11/2040	FRANCES	mensual	variable	3,86	Euribor año hipotecario	0,75	+	anual	SANTURTZI	1142	486	141	7140
5735	24-abr-07	2101	2095 0498 30 8508233223	226.000,00	213.727,28	02/11/2005	02/07/2034	FRANCES	mensual	variable	3,61	Euribor año hipotecario	0,50	+	anual	LAS ROZAS DE MADRID	2981	988	104	27439
5736	24-abr-07	2101	2095 0065 30 8508233257	162.000,00	158.262,06	21/12/2005	04/01/2038	FRANCES	mensual	variable	4,11	Euribor año hipotecario	0,80	+	anual	SANTURTZI	1068	432	29	8412
5737	24-abr-07	2101	2095 0420 60 8508233301	111.000,00	108.117,10	31/10/2005	31/10/2035	FRANCES	mensual	variable	4,62	Euribor año hipotecario	1,00	+	anual	VILLAR DEL ARZOBISPO	424	76	88	4353
5738	24-abr-07	2101	2095 0094 01 8508233341	145.000,00	141.002,43	10/11/2005	10/11/2035	FRANCES	mensual	variable	3,61	Euribor año hipotecario	0,50	+	anual	CASTRO-URDIALES	797	683	153	54077
5739	24-abr-07	2101	2095 0051 80 8508233409	240.000,00	230.634,95	24/11/2005	24/11/2035	FRANCES	mensual	variable	3,61	Euribor año hipotecario	0,50	+	anual	BILBO	0	58	150	2835
5740	24-abr-07	2101	2095 0300 80 8508233432	240.000,00	237.400,58	10/11/2005	10/11/2035	FRANCES	mensual	variable	3,71	Euribor año hipotecario	0,60	+	anual	BILBAO	1648	268	183	18976
5741	24-abr-07	2101	2095 0523 30 8508233485	198.000,00	196.219,44	11/11/2005	11/11/2035	FRANCES	mensual	variable	4,37	Euribor año hipotecario	0,65	+	anual	ALCALA DE HENARES	1715	156	66	13691
5742	24-abr-07	2101	2095 0306 50 8508233603	84.000,00	79.994,23	20/12/2005	20/12/2025	FRANCES	mensual	variable	4,30	Euribor año hipotecario	0,50	+	anual	BARAKALDO	1409	1087	92	41283-A
5743	24-abr-07	2101	2095 0420 60 8508234172	300.000,00	292.100,36	31/10/2005	31/10/2035	FRANCES	mensual	variable	4,32	Euribor año hipotecario	0,70	+	anual	VALENCIA	781	456	162	29939
5744	24-abr-07	2101	2095 0232 50 8508234851	186.300,00	181.209,44	07/11/2005	07/11/2035	FRANCES	mensual	variable	4,32	Euribor año hipotecario	0,60	+	anual	PORTUGALETE	1458	499	87	10351
5745	24-abr-07	2101	2095 0243 70 8508235425	111.937,00	109.267,92	19/01/2006	19/01/2036	FRANCES	mensual	variable	4,46	Euribor año hipotecario	0,60	+	anual	BILBAO	0	1370	32	1/48195
5746	24-abr-07	2101	2095 0350 40 8508235537	180.000,00	174.907,20	14/11/2005	14/11/2035	FRANCES	mensual	variable	4,37	Euribor año hipotecario	0,65	+	anual	BILBAO	0	1282	88	13155
5747	24-abr-07	2101	2095 0536 40 8508235541	172.000,00	170.838,73	20/10/2005	06/11/2035	FRANCES	mensual	variable	4,75	IRPH entidades	0,30	+	anual	GANDIA	1704	108	38	6547
5748	24-abr-07	2101	2095 0028 80 8508235877	148.000,00	144.081,38	02/12/2005	02/12/2035	FRANCES	mensual	variable	4,56	Euribor año hipotecario	0,50	+	anual	SANTO?A	1768	114	139	12840
5749	24-abr-07	2101	2095 0337 10 8508235955	163.000,00	148.462,90	23/11/2005	23/11/2035	FRANCES	mensual	variable	3,66	Euribor año hipotecario	0,55	+	anual	DURANGO	1931	427	31	5068
5750	24-abr-07	2101	2095 0262 70 8508236165	204.680,00	198.818,78	02/11/2005	02/11/2035	FRANCES	mensual	variable	4,32	Euribor año hipotecario	0,60	+	anual	ZARAGOZA	2849	1399	67	62647
5751	24-abr-07	2101	2095 0093 60 8508236716	217.000,00	210.867,87	07/11/2005	07/11/2035	FRANCES	mensual	variable	3,61	Euribor año hipotecario	0,50	+	anual	BILBAO	1831	387	143	20503
5752	24-abr-07	2101	2095 0319 60 8508236906	91.820,00	89.592,23	27/12/2005	27/12/2035	FRANCES	mensual	variable	4,35	Euribor año hipotecario	0,55	+	anual	BARAKALDO	1409	1087	155	41325/A
5753	24-abr-07	2101	2095 0257 20 8508236982	180.000,00	176.714,19	27/12/2005	27/12/2040	FRANCES	mensual	variable	4,45	Euribor año hipotecario	0,65	+	anual	PORTUGALETE	1001	303	4	3889
5754	24-abr-07	2101	2095 0028 80 8508237061	235.100,00	234.409,01	02/12/2005	15/12/2040	FRANCES	mensual	variable	3,82	Euribor año hipotecario	0,60	+	anual	BILBAO	2713	1253	209	25218/A
5755	24-abr-07	2101	2095 0349 80 8508237228	235.000,00	228.983,14	07/12/2005	07/12/2035	FRANCES	mensual	variable	4,40	Euribor año hipotecario	0,60	+	anual	BILBAO	1915	455	214	4083/A
5756	24-abr-07	2101	2095 0472 10 8508237285	415.900,00	404.534,71	14/11/2005	14/11/2035	FRANCES	mensual	variable	3,71	Euribor año hipotecario	0,60	+	anual	MADRID	1617	126	62	9061
5757	24-abr-07	2101	2095 0451 20 8508237344	118.000,00	114.809,97	03/11/2005	05/11/2035	FRANCES	mensual	variable	4,42	Euribor año hipotecario	0,70	+	anual	ALBERIC	939	36	217	2076
5758	24-abr-07	2101	2095 0160 90 8508237359	222.400,00	217.933,59	19/12/2005	19/12/2040	FRANCES	mensual	variable	4,45	Euribor año hipotecario	0,65	+	anual	BARAKALDO	896	682	141	31709/B
5759	24-abr-07	2101	2095 0530 70 8508237515	164.200,00	163.891,49	25/11/2005	25/11/2040	FRANCES	mensual	variable	4,62	Euribor año hipotecario	0,90	+	anual	VALDEMORO	1559	595	104	8920
5760	24-abr-07	2101	2095 0447 21 8508238261	114.000,00	110.969,73	11/11/2005	11/11/2035	FRANCES	mensual	variable	4,52	Euribor año hipotecario	0,80	+	anual	ALICANTE	63	63	132	3461
5761	24-abr-07	2101	2095 0322 10 8508238314	150.000,00	146.141,80	13/12/2005	13/12/2035	FRANCES	mensual	variable	3,92	Euribor año hipotecario	0,70	+	anual	PORTUGALETE	1072	52	201	4/5116
5762	24-abr-07	2101	2095 0503 90 8508238352	210.000,00	208.043,00	17/11/2005	02/12/2035	FRANCES	mensual	variable	4,65	Euribor año hipotecario	0,85	+	anual	PINTO	1683	647	127	30797
5763	24-abr-07	2101	2095 0473 60 8508238386	217.000,00	215.084,37	01/12/2005	01/12/2035	FRANCES	mensual	variable	4,70	Euribor año hipotecario	0,90	+	anual	COSLADA	1604	922	23	12655
5764	24-abr-07	2101	2095 0022 00 8508238751	252.425,08	251.601,40	30/11/2005	12/12/2040	FRANCES	mensual	variable	3,82	Euribor año hipotecario	0,60	+	anual	BILBAO	0	264	213	18758A
5765	24-abr-07	2101	2095 0230 60 8508238859	183.000,00	178.757,17	30/12/2005	30/12/2035	FRANCES	mensual	variable	4,70	Euribor año hipotecario	0,90	+	anual	COLMENAR VIEJO	1052	672	128	35936
5766	24-abr-07	2101	2095 0523 30 8508238897	120.000,00	118.967,63	21/11/2005	21/11/2035	FRANCES	mensual	variable	4,62	Euribor año hipotecario	0,90	+	anual	VALDEMORO	1094	217	85	13471
5767	24-abr-07	2101	2095 0518 90 8508238937	120.000,00	118.888,92	21/11/2005	21/11/2035	FRANCES	mensual	variable	4,47	Euribor año hipotecario	0,75	+	anual	BENAGUASIL	1699	485	81	16392
5768	24-abr-07	2101	2095 0074 60 8508239016	141.000,00	137.059,64	03/11/2005	03/11/2035	FRANCES	mensual	variable	4,37	Euribor año hipotecario	0,65	+	anual	VILLARCAYO	2141	148	130	21044
5769	24-abr-07	2101	2095 0010 40 8508239449	65.715,00	61.151,49	16/01/2006	16/01/2036	FRANCES	mensual	variable	4,46	Euribor año hipotecario	0,60	+	anual	BILBO	1671	607	133	29766
5770	24-abr-07	2101	2095 0215 40 8508239930	211.900,00	206.540,15	02/12/2005	02/12/2035	FRANCES	mensual	variable	3,82	Euribor año hipotecario	0,60	+	anual	BILBAO	0	809	221	37411
5771	24-abr-07	2101	2095 0359 50 8508240146	300.000,00	293.537,57	17/02/2006	17/02/2036	FRANCES	mensual	variable	4,05	Euribor año hipotecario	0,65	+	anual	LAREDO	1187	168	197	13480
5772	24-abr-07	2101	2095 0080 50 8508240604	180.000,00	174.506,79	11/11/2005	11/11/2040	FRANCES	mensual	variable	3,71	Euribor año hipotecario	0,60	+	anual	BARAKALDO	958	726	196	8295
5773	24-abr-07	2101	2095 0023 50 8508240910	171.000,00	166.587,30	08/11/2005	05/12/2035	FRANCES	mensual	variable	3,82	Euribor año hipotecario	0,60	+	anual	DURANGO	986	110	55	3507
5774	24-abr-07	2101	2095 0101 51 8508240931	262.257,00	227.404,92	24/11/2005	24/11/2035	FRANCES	mensual	variable	3,66	Euribor año hipotecario	0,55	+	anual	AMURRIO	991	60	18	4740
5775	24-abr-07	2101	2095 0306 51 8508241481	60.000,00	58.379,73	02/06/2006	02/06/2026	FRANCES	mensual	variable	4,65	Euribor año hipotecario	0,85	+	anual	LLANES	1164	94	111	12641
5776	24-abr-07	2101	2095 0546 11 8508241521	195.000,00	191.712,27	25/10/2005	04/11/2035	FRANCES	mensual	variable	4,37	Euribor año hipotecario	0,65	+	anual	LOGRO?O	1591	122	184	8044
5777	24-abr-07	2101	2095 0497 90 8508241608	315.000,00	311.806,29	02/11/2005	02/11/2035	FRANCES	mensual	variable	4,32	Euribor año hipotecario	0,60	+	anual	COLMENAR VIEJO	977	345	30	15524
5778	24-abr-07	2101	2095 0057 50 8508241781	195.000,00	189.814,71	11/11/2005	11/11/2035	FRANCES	mensual	variable	4,22	Euribor año hipotecario	0,50	+	anual	DURANGO	1966	49	19	2715
5779	24-abr-07	2101	2095 0166 10 8508242008	264.000,00	261.081,76	17/11/2005	17/11/2035	FRANCES	mensual	variable	3,71	Euribor año hipotecario	0,60	+	anual	GERNIKA-LUMO	1351	24	139	1513
5780	24-abr-07	2101	2095 0092 11 8508242071	154.000,00	149.827,31	18/11/2005	20/11/2035	FRANCES	mensual	variable	4,37	Euribor año hipotecario	0,65	+	anual	BALMASEDA	1162	120	81	3624-N
5781	24-abr-07	2101	2095 0089 60 8508242732	258.435,00	254.082,46	19/01/2006	05/02/2041	FRANCES	mensual	variable	4,00	Euribor año hipotecario	0,60	+	anual	SANTURTZI	1319	663	32	15130/A
5782	24-abr-07	2101	2095 0110 80 8508242747	196.800,00	193.501,84	09/11/2005	09/11/2040	FRANCES	mensual	variable	3,76	Euribor año hipotecario	0,65	+	anual	BILBAO	0	1450	67	42096
5783	24-abr-07	2101	2095 0507 70 8508242903	225.300,00	223.103,85	03/11/2005	03/11/2035	FRANCES	mensual	variable	4,57	Euribor año hipotecario	0,85	+	anual	ALCORCON	1219	483	167	20605
5784	24-abr-07	2101	2095 0366 30 8508243166	156.800,00	154.466,27	22/06/2006	22/06/2036	FRANCES	mensual	mixto	3,90	Euribor año hipotecario	0,50	+	anual	VILLAJOYOSA	1538	909	138	33745
5785	24-abr-07	2101	2095 0355 70 8508243360	288.000,00	281.106,83	03/01/2006	03/01/2036	FRANCES	mensual	variable	3,81	Euribor año hipotecario	0,50	+	anual	BILBAO	1623	559	85	27318-A-19
5786	24-abr-07	2101	2095 0334 80 8508243375	255.000,00	249.033,30	27/12/2005	27/12/2035	FRANCES	mensual	variable	4,40	Euribor año hipotecario	0,60	+	anual	COLLADO VILLALBA	3124	1007	103	39077
5787	24-abr-07	2101	2095 0130 21 8508243421	177.300,00	172.603,60	12/12/2005	12/12/2035	FRANCES	mensual	variable	4,40	Euribor año hipotecario	0,90	+	anual	GERNIKA	1181	249	76	15627
5788	24-abr-07	2101	2095 0584 10 8508243434	186.000,00	180.758,45	11/11/2005	11/11/2035	FRANCES	mensual	variable	4,32	Euribor año hipotecario	0,60	+	anual	VILLAJOYOSA/VILA JOIOSA (L	1105	553	173	31408
5789	24-abr-07	2101	2095 0086 20 8508243487	66.467,28	64.227,32	21/12/2005	21/12/2030	FRANCES	mensual	variable	4,56	IRPH entidades	0,00	+	anual	PORTUGALETE	1443	221	98	15951
5790	24-abr-07	2101	2095 0326 10 8508243531	78.000,00	75.273,68	22/11/2005	05/12/2030	FRANCES	mensual	variable	4,40	Euribor año hipotecario	0,60	+	anual	BILBAO	2625	1165	128	23834/A
5791	24-abr-07	2101	2095 0046 30 8508243546	205.000,00	200.158,27	07/12/2005	31/12/2035	FRANCES	mensual	variable	3,67	Euribor año hipotecario	0,65	+	anual	BILBAO	1768	43	195	2417
5792	24-abr-07	2101	2095 0028 81 8508243571	171.800,00	167.937,94	14/11/2005	14/11/2040	FRANCES	mensual	variable	4,27	Euribor año hipotecario	0,55	+	anual	BILBAO	0	286	99	18002
5793	24-abr-07	2101	2095 0037 00 8508243639	162.000,00	156.511,69	10/11/2005	05/12/2030	FRANCES	mensual	variable	4,56	IRPH entidades	0,00	+	anual	BILBAO	0	119	30	1007
5794	24-abr-07	2101	2095 0181 30 8508243696	110.000,00	107.211,31	14/12/2005	14/12/2035	FRANCES	mensual	variable	4,35	Euribor año hipotecario	0,55	+	anual	BILBAO	1	104	13	6458
5795	24-abr-07	2101	2095 0266 50 8508243721	104.000,00	101.270,74	15/12/2005	15/12/2035	FRANCES	mensual	variable	4,30	Euribor año hipotecario	0,50	+	anual	BARAKALDO	1408	1086	17	41083-A
5796	24-abr-07	2101	2095 0528 60 8508244096	234.400,00	233.091,19	12/12/2005	12/12/2035	FRANCES	mensual	variable	4,55	Euribor año hipotecario	0,75	+	anual	ARANJUEZ	2238	298	99	26241
5797	24-abr-07	2101	2095 0193 10 8508244102	202.000,00	196.760,86	29/11/2005	29/11/2035	FRANCES	mensual	variable	4,27	Euribor año hipotecario	0,55	+	anual	PORTUGALETE	1186	384	186	8026
5798	24-abr-07	2101	2095 0504 30 8508244117	180.000,00	178.282,96	21/12/2005	01/01/2036	FRANCES	mensual	variable	4,46	Euribor año hipotecario	0,60	+	anual	ARANJUEZ	2274	450	55	7712
5799	24-abr-07	2101	2095 0326 10 8508244968	174.000,00	169.352,24	05/12/2005	05/12/2035	FRANCES	mensual	variable	4,35	Euribor año hipotecario	0,55	+	anual	BILBAO	1464	219	212	6825
5800	24-abr-07	2101	2095 0537 90 8508244991	256.720,00	254.343,08	22/11/2005	22/11/2035	FRANCES	mensual	variable	4,47	Euribor año hipotecario	0,75	+	anual	VALDEMORO	790	212	125	13794
5801	24-abr-07	2101	2095 0306 50 8508245125	109.000,00	103.802,08	22/12/2005	22/12/2025	FRANCES	mensual	variable	4,30	Euribor año hipotecario	0,50	+	anual	BARAKALDO	1408	1086	47	41103-A
5802	24-abr-07	2101	2095 0306 50 8508245427	95.400,00	93.033,42	27/12/2005	27/12/2035	FRANCES	mensual	variable	4,30	Euribor año hipotecario	0,50	+	anual	BARAKALDO	1409	1087	56	41259/A
5803	24-abr-07	2101	2095 0306 50 8508245581	91.000,00	88.596,31	20/12/2005	20/12/2035	FRANCES	mensual	variable	4,30	Euribor año hipotecario	0,50	+	anual	BARAKALDO	1408	1086	170	41185-A
5804	24-abr-07	2101	2095 0094 00 8508245607	159.200,00	154.858,50	04/11/2005	04/11/2035	FRANCES	mensual	variable	3,86	Euribor año hipotecario	0,75	+	anual	BARAKALDO	850	648	174	12594
5805	24-abr-07	2101	2095 0222 80 8508245878	228.000,00	225.896,55	29/11/2005	01/12/2035	FRANCES	mensual	variable	4,55	Euribor año hipotecario	0,75	+	anual	CASTRO-URDIALES	768	656	160	47820
5806	24-abr-07	2101	2095 0518 90 8508246361	190.000,00	187.128,77	01/02/2006	01/02/2031	FRANCES	mensual	variable	4,67	Euribor año hipotecario	0,75	+	anual	BENAGUASIL	1603	438	114	25977

Auto numérico	Fecha Informacion	Entidad	Certificado de Transmisión de Hipoteca	Importe Inicial	Saldo Vivo	Fecha Formalizacion	Fecha Finalizacion	Tipo Amortizacion	Frecuencia Cobro	Interes f/v	Tipo Interes Actual	Indice de referencia	Margen s/Indice	Margen +/-	Frecuencia Rev Tipo	Registro Propiedad	Tomo	Libro	Folio	Finca
5807	24-abr-07	2101	2095 0094 00 8508246547	204.400,00	200.137,38	16/11/2005	16/11/2040	FRANCES	mensual	variable	4,42	Euribor año hipotecario	0,70	+	anual	PORTUGALETE	1463	501	101	12095/B
5808	24-abr-07	2101	2095 0306 50 8508246703	90.000,00	87.751,95	27/12/2005	27/12/2035	FRANCES	mensual	variable	4,30	Euribor año hipotecario	0,50	+	anual	BARAKALDO	1408	1086	101	41139/A
5809	24-abr-07	2101	2095 0319 60 8508246887	99.862,00	97.312,10	30/11/2005	30/11/2035	FRANCES	mensual	variable	4,27	Euribor año hipotecario	0,55	+	anual	BARAKALDO	1399	1078	143	49558
5810	24-abr-07	2101	2095 0569 11 8508246971	248.700,00	245.850,60	10/11/2005	10/11/2035	FRANCES	mensual	variable	4,32	Euribor año hipotecario	0,60	+	anual	AMURRIO	1055	65	170	4917
5811	24-abr-07	2101	2095 0498 30 8508247200	240.000,00	233.452,87	18/11/2005	18/11/2035	FRANCES	mensual	variable	4,22	Euribor año hipotecario	0,50	+	anual	SAN LORENZO DE EL ESCORIAL	2967	56	159	3322
5812	24-abr-07	2101	2095 0355 70 8508247253	103.057,00	100.272,67	25/11/2005	25/11/2035	FRANCES	mensual	variable	4,22	Euribor año hipotecario	0,50	+	anual	BILBAO	1675	611	13	30286
5813	24-abr-07	2101	2095 0065 30 8508247848	209.500,00	204.871,86	04/11/2005	04/11/2040	FRANCES	mensual	variable	4,32	Euribor año hipotecario	0,60	+	anual	SANTURTZI	956	326	92	7745
5814	24-abr-07	2101	2095 0438 10 8508247838	119.600,00	116.230,79	16/11/2005	16/11/2035	FRANCES	mensual	variable	3,61	Euribor año hipotecario	0,50	+	anual	LAREDO	1153	559	181	7387
5815	24-abr-07	2101	2095 0317 70 8508247935	78.000,00	74.250,55	22/12/2005	22/12/2025	FRANCES	mensual	variable	4,30	Euribor año hipotecario	0,50	+	anual	BARAKALDO	1409	1087	83	41277-A
5816	24-abr-07	2101	2095 0064 90 8508248219	210.000,00	204.519,75	14/12/2005	14/12/2035	FRANCES	mensual	variable	4,45	Euribor año hipotecario	0,65	+	anual	BARAKALDO	1406	1085	109	50076
5817	24-abr-07	2101	2095 0473 60 8508248369	225.000,00	222.806,76	14/11/2005	14/11/2035	FRANCES	mensual	variable	4,57	Euribor año hipotecario	0,85	+	anual	GUADALAJARA	2078	326	103	12180
5818	24-abr-07	2101	2095 0495 10 8508248413	199.500,00	194.388,44	30/11/2005	30/11/2035	FRANCES	mensual	variable	4,42	Euribor año hipotecario	0,70	+	anual	MADRID	1646	502	146	5511
5819	24-abr-07	2101	2095 0448 71 8508248531	230.000,00	224.254,68	09/11/2005	30/11/2035	FRANCES	mensual	variable	4,57	Euribor año hipotecario	0,85	+	anual	VALENCIA	1901	111	42	6336
5820	24-abr-07	2101	2095 0264 60 8508248562	192.300,00	186.956,68	17/11/2005	17/11/2035	FRANCES	mensual	variable	4,22	Euribor año hipotecario	0,50	+	anual	TORTOSA	3782	186	84	6274
5821	24-abr-07	2101	2095 0544 20 8508248660	90.000,00	85.988,23	18/11/2005	18/11/2027	FRANCES	mensual	variable	4,27	Euribor año hipotecario	0,55	+	anual	CALLOSA DEL SEGURA	1614	285	92	19965
5822	24-abr-07	2101	2095 0473 60 8508248753	189.000,00	187.393,74	21/12/2005	21/12/2035	FRANCES	mensual	variable	4,45	Euribor año hipotecario	0,65	+	anual	TORREJON DE ARDOZ	3808	205	116	10097
5823	24-abr-07	2101	2095 0535 10 8508248939	126.400,00	122.897,15	31/10/2005	31/10/2035	FRANCES	mensual	variable	3,61	Euribor año hipotecario	0,70	+	anual	BENIDORM	908	516	37	29967
5824	24-abr-07	2101	2095 0440 00 8508249041	263.700,00	256.282,13	28/10/2005	28/10/2035	FRANCES	mensual	variable	4,22	Euribor año hipotecario	0,60	+	anual	MADRID	1662	261	130	15385
5825	24-abr-07	2101	2095 0447 20 8508249056	143.680,00	139.764,45	03/11/2005	03/11/2035	FRANCES	mensual	variable	4,52	Euribor año hipotecario	0,80	+	anual	ALICANTE	2027	311	191	18087
5826	24-abr-07	2101	2095 0010 40 8508249571	89.049,00	86.018,35	28/11/2005	03/12/2030	FRANCES	mensual	variable	3,82	Euribor año hipotecario	0,60	+	anual	BILBO	1674	610	46	30158
5827	24-abr-07	2101	2095 0506 20 8508249590	355.000,00	352.004,75	12/01/2006	25/01/2036	FRANCES	mensual	variable	4,41	Euribor año hipotecario	0,55	+	anual	LEGANES	1431	589	16	30381
5828	24-abr-07	2101	2095 0349 80 8508250420	192.323,00	187.318,17	07/12/2005	15/12/2035	FRANCES	mensual	variable	4,35	Euribor año hipotecario	0,55	+	anual	BILBO	0	423	83	4914
5829	24-abr-07	2101	2095 0010 40 8508250741	92.053,00	89.372,93	16/01/2006	03/02/2031	FRANCES	mensual	variable	4,00	Euribor año hipotecario	0,60	+	anual	BILBO	1669	605	139	29470
5830	24-abr-07	2101	2095 0264 60 8508251327	370.100,00	294.403,19	23/11/2005	05/12/2035	FRANCES	mensual	variable	4,40	Euribor año hipotecario	0,60	+	anual	SANTA COLOMA DE FARNERS	2701	146	173	5958
5831	24-abr-07	2101	2095 0319 60 8508251555	222.000,00	215.971,28	22/11/2005	22/11/2035	FRANCES	mensual	variable	4,32	Euribor año hipotecario	0,60	+	anual	BARAKALDO	1421	1098	108	30138
5832	24-abr-07	2101	2095 0374 70 8508251711	181.515,00	178.003,44	16/12/2005	16/12/2040	FRANCES	mensual	variable	4,40	Euribor año hipotecario	0,60	+	anual	BILBAO	1674	207	58	214
5833	24-abr-07	2101	2095 0471 70 8508251764	168.000,00	163.458,16	21/11/2005	21/11/2035	FRANCES	mensual	variable	4,42	Euribor año hipotecario	0,70	+	anual	FUENLABRADA	1471	204	5	12949
5834	24-abr-07	2101	2095 0436 00 8508251819	84.000,00	78.994,05	20/12/2005	05/01/2036	FRANCES	mensual	variable	3,81	Euribor año hipotecario	0,50	+	anual	BARAKALDO	1409	1087	89	41281/A
5835	24-abr-07	2101	2095 0359 50 8508252086	300.000,00	298.010,60	20/12/2005	20/12/2040	FRANCES	mensual	variable	4,45	Euribor año hipotecario	0,65	+	anual	BILBAO	1536	472	19	21319
5836	24-abr-07	2101	2095 0301 20 8508252198	101.230,00	97.680,90	22/12/2005	22/12/2030	FRANCES	mensual	variable	4,30	Euribor año hipotecario	0,50	+	anual	BARAKALDO	1409	1087	44	41251-A
5837	24-abr-07	2101	2095 0541 90 8508252238	194.000,00	189.156,98	13/12/2005	13/12/2035	FRANCES	mensual	variable	3,82	Euribor año hipotecario	0,60	+	anual	ALMUNIA DE DOÑA GODINA (LA	2172	147	196	11674
5838	24-abr-07	2101	2095 0095 50 8508252320	180.000,00	175.424,80	28/11/2005	10/12/2035	FRANCES	mensual	variable	3,87	Euribor año hipotecario	0,65	+	anual	BALMASEDA	1118	114	119	4416-N
5839	24-abr-07	2101	2095 0010 40 8508252544	133.770,00	130.343,35	28/11/2005	03/12/2035	FRANCES	mensual	variable	3,82	Euribor año hipotecario	0,60	+	anual	BILBO	1674	610	43	30156
5840	24-abr-07	2101	2095 0232 50 8508252656	150.000,00	146.268,22	19/12/2005	19/12/2035	FRANCES	mensual	variable	4,50	Euribor año hipotecario	0,70	+	anual	PORTUGALETE	1463	501	155	2/3763
5841	24-abr-07	2101	2095 0274 30 8508252749	237.500,00	235.351,41	27/10/2005	15/11/2035	FRANCES	mensual	variable	4,47	Euribor año hipotecario	0,75	+	anual	CASTRO URDIALES	707	599	200	50497
5842	24-abr-07	2101	2095 0084 30 8508252996	160.000,00	156.725,37	24/11/2005	24/11/2040	FRANCES	mensual	variable	4,57	Euribor año hipotecario	0,85	+	anual	BARAKALDO	1262	953	75	8661
5843	24-abr-07	2101	2095 0322 10 8508253094	90.000,00	84.618,50	20/12/2005	20/12/2035	FRANCES	mensual	variable	4,30	Euribor año hipotecario	0,50	+	anual	BARAKALDO	1409	1087	200	41355/A
5844	24-abr-07	2101	2095 0064 90 8508253149	210.000,00	205.914,30	28/11/2005	02/12/2040	FRANCES	mensual	variable	4,45	Euribor año hipotecario	0,65	+	anual	PORTUGALETE	1217	140	191	4978
5845	24-abr-07	2101	2095 0014 20 8508253284	170.000,00	166.871,24	22/12/2005	22/12/2040	FRANCES	mensual	variable	4,40	Euribor año hipotecario	0,60	+	anual	BILBAO	1472	88	165	1267
5846	24-abr-07	2101	2095 0066 80 8508253440	125.000,00	125.000,00	15/11/2005	15/11/2035	FRANCES	mensual	variable	4,47	Euribor año hipotecario	0,75	+	anual	LAREDO	601	403	184	6711
5847	24-abr-07	2101	2095 0160 40 8508254176	180.000,00	178.311,39	30/11/2005	05/12/2035	FRANCES	mensual	variable	3,92	Euribor año hipotecario	0,70	+	anual	BILBAO	0	431	106	6258
5848	24-abr-07	2101	2095 0435 60 8508254518	100.000,00	97.519,77	30/11/2005	10/12/2035	FRANCES	mensual	variable	3,85	IRPH entidades	0,00	+	anual	MEDIO CUDEYO-SOLARES	1703	168	105	21301-1
5849	24-abr-07	2101	2095 0534 51 8508254581	210.000,00	204.026,96	22/11/2005	22/11/2035	FRANCES	mensual	variable	4,22	Euribor año hipotecario	0,50	+	anual	OLIVA	1441	534	184	52195
5850	24-abr-07	2101	2095 0495 10 8508254805	81.380,00	79.360,86	23/11/2005	05/12/2035	FRANCES	mensual	variable	4,40	Euribor año hipotecario	0,60	+	anual	CEBREROS	570	47	175	4129
5851	24-abr-07	2101	2095 0589 40 8508254989	258.000,00	251.122,16	14/11/2005	14/11/2035	FRANCES	mensual	variable	4,45	IRPH entidades	0,00	+	anual	ALICANTE	2866	593	210	30685
5852	24-abr-07	2101	2095 0094 00 8508255851	198.000,00	192.432,36	10/11/2005	10/11/2035	FRANCES	mensual	variable	4,37	Euribor año hipotecario	0,65	+	anual	SANTURTZI	1168	512	172	5118
5853	24-abr-07	2101	2095 0456 50 8508256441	240.300,00	234.221,85	02/12/2005	05/12/2035	FRANCES	mensual	variable	3,82	Euribor año hipotecario	0,60	+	anual	COSLADA	1373	691	38	15831
5854	24-abr-07	2101	2095 0545 71 8508256901	190.000,00	188.212,19	01/12/2005	05/12/2035	FRANCES	mensual	variable	4,30	Euribor año hipotecario	0,50	+	semestral	CALAHORRA	766	470	177	38333
5855	24-abr-07	2101	2095 0301 20 8508257046	104.967,00	102.149,34	24/11/2005	24/11/2035	FRANCES	mensual	variable	4,22	Euribor año hipotecario	0,50	+	anual	BARAKALDO	1357	1043	200	44847
5856	24-abr-07	2101	2095 0455 01 8508257261	196.000,00	190.884,41	25/11/2005	25/11/2035	FRANCES	mensual	variable	4,32	Euribor año hipotecario	0,60	+	anual	MADRID	1515	149	191	12273
5857	24-abr-07	2101	2095 0083 90 8508257542	294.496,00	286.243,16	11/11/2005	11/11/2035	FRANCES	mensual	variable	3,68	Euribor año hipotecario	0,55	+	anual	BILBAO	1590	187	179	13754
5858	24-abr-07	2101	2095 0392 20 8508257882	147.800,00	145.584,55	19/01/2006	31/01/2038	FRANCES	mensual	variable	4,06	Euribor año hipotecario	0,75	+	anual	SANTANDER	2863	502	97	50271
5859	24-abr-07	2101	2095 0317 70 8508258016	198.000,00	192.442,44	18/11/2005	18/11/2035	FRANCES	mensual	variable	4,27	Euribor año hipotecario	0,55	+	anual	BARAKALDO	1406	1085	112	50078
5860	24-abr-07	2101	2095 0264 60 8508258109	73.470,00	70.291,41	24/11/2005	24/11/2026	FRANCES	mensual	variable	4,47	Euribor año hipotecario	0,75	+	anual	FUENGIROLA	1121	491	155	27051
5861	24-abr-07	2101	2095 0063 40 8508258210	180.000,00	177.996,32	09/11/2005	09/11/2035	FRANCES	mensual	variable	3,66	Euribor año hipotecario	0,55	+	anual	PORTUGALETE	1280	429	54	4462
5862	24-abr-07	2101	2095 0504 30 8508258415	207.000,00	204.971,23	22/11/2005	22/11/2035	FRANCES	mensual	variable	3,81	Euribor año hipotecario	0,70	+	anual	FUENLABRADA	1718	447	174	3499
5863	24-abr-07	2101	2095 0255 30 8508258527	189.000,00	184.236,43	15/12/2005	15/12/2035	FRANCES	mensual	variable	4,02	Euribor año hipotecario	0,80	+	anual	EIBAR	941	127	165	4084
5864	24-abr-07	2101	2095 0478 90 8508258546	132.000,00	128.660,77	28/11/2005	06/12/2035	FRANCES	mensual	variable	3,85	IRPH entidades	0,00	+	anual	GUADALAJARA	1495	21	19	2269
5865	24-abr-07	2101	2095 0038 50 8508258658	183.000,00	177.788,81	10/11/2005	10/11/2035	FRANCES	mensual	variable	4,22	Euribor año hipotecario	0,50	+	anual	DURANGO	1964	431	141	25472
5866	24-abr-07	2101	2095 0225 10 8508258721	92.000,00	89.569,95	20/12/2005	20/12/2035	FRANCES	mensual	variable	4,30	Euribor año hipotecario	0,50	+	anual	BARAKALDO	1410	1088	53	41407-A
5867	24-abr-07	2101	2095 0225 11 8508258801	106.000,00	105.381,99	15/12/2005	15/12/2035	FRANCES	mensual	variable	4,30	Euribor año hipotecario	0,50	+	anual	BARAKALDO	1409	1087	191	41349-A
5868	24-abr-07	2101	2095 0084 30 8508258814	162.000,00	156.408,40	02/12/2005	02/12/2030	FRANCES	mensual	variable	4,30	Euribor año hipotecario	0,50	+	anual	SANTURTZI	1028	372	39	10086
5869	24-abr-07	2101	2095 0018 00 8508258890	360.000,00	332.653,92	12/12/2005	12/10/2035	FRANCES	mensual	variable	3,72	Euribor año hipotecario	0,50	+	anual	BILBAO	1561	497	199	27385-B
5870	24-abr-07	2101	2095 0109 10 8508259121	162.000,00	158.859,03	08/02/2006	06/03/2036	FRANCES	mensual	variable	4,29	Euribor año hipotecario	0,75	+	anual	BILBAO	664	1296	173	41508
5871	24-abr-07	2101	2095 0005 10 8508259248	220.000,00	214.264,14	02/12/2005	02/12/2035	FRANCES	mensual	variable	4,30	Euribor año hipotecario	0,50	+	anual	BILBAO	1575	149	47	3480
5872	24-abr-07	2101	2095 0358 51 8508259351	126.600,00	123.333,60	24/11/2005	24/11/2035	FRANCES	mensual	variable	3,71	Euribor año hipotecario	0,60	+	anual	BILBAO	0	1282	11	14589-A
5873	24-abr-07	2101	2095 0181 30 8508259516	235.000,00	230.858,36	23/12/2005	23/12/2035	FRANCES	mensual	variable	3,72	Euribor año hipotecario	0,50	+	anual	BARAKALDO	1411	1089	224	41721
5874	24-abr-07	2101	2095 0225 11 8508259541	120.000,00	116.899,79	14/12/2005	14/12/2035	FRANCES	mensual	variable	4,30	Euribor año hipotecario	0,50	+	anual	BARAKALDO	1399	1078	189	49604
5875	24-abr-07	2101	2095 0225 10 8508259666	120.000,00	116.899,79	14/12/2005	14/12/2035	FRANCES	mensual	variable	4,30	Euribor año hipotecario	0,50	+	anual	BARAKALDO	1400	1079	9	49648
5876	24-abr-07	2101	2095 0222 80 8508259763	180.600,00	176.245,99	14/11/2005	05/11/2039	FRANCES	mensual	variable	4,60	Euribor año hipotecario	0,80	+	anual	BARAKALDO	1395	1075	8	12214
5877	24-abr-07	2101	2095 0160 41 8508260481	250.000,00	247.637,31	23/12/2005	23/12/2035	FRANCES	mensual	variable	3,72	Euribor año hipotecario	0,50	+	anual	BILBAO	1402	460	64	23403
5878	24-abr-07	2101	2095 0048 20 8508260802	120.000,00	113.823,85	28/10/2005	27/10/2025	FRANCES	mensual	variable	4,22	Euribor año hipotecario	0,80	+	anual	BILBO	0	1273	81	2/ 28661
5879	24-abr-07	2101	2095 0521 40 8508261065	174.000,00	169.285,43	02/11/2005	02/11/2035	FRANCES	mensual	variable	4,37	Euribor año hipotecario	0,65	+	anual	NAVALCARNERO	1378	216	120	9378
5880	24-abr-07	2101	2095 0225 10 8508261099	134.300,00	130.826,37	14/12/2005	14/12/2035	FRANCES	mensual	variable	3,77	Euribor año hipotecario	0,55	+	anual	BARAKALDO	1399	1078	181	49596
5881	24-abr-07	2101	2095 0368 81 8508261111	91.193,86	88.815,77	20/12/2005	20/12/2035	FRANCES	mensual	variable	3,72	Euribor año hipotecario	0,50	+	anual	BARAKALDO	1409	1087	143	41317-A
5882	24-abr-07	2101	2095 0033 21 8508261451	252.000,00	243.643,96	01/12/2005	01/12/2035	FRANCES	mensual	variable	3,82	Euribor año hipotecario	0,60	+	anual	MADRID	1688	287	156	21521
5883	24-abr-07	2101	2095 0079 90 8508261859	232.000,00	220.810,90	15/12/2005	15/11/2034	FRANCES	mensual	variable	3,72	Euribor año hipotecario	0,50	+	anual	BILBO	2017	1963	117	50376
5884	24-abr-07	2101	2095 0507 70 8508262069	150.000,00	146.278,17	02/12/2005	02/12/2035	FRANCES	mensual	variable	4,40	Euribor año hipotecario	0,60	+	anual	SANTA POLA	1818	874	162	49832
5885	24-abr-07	2101	2095 0222 80 8508262886	225.000,00	223.150,65	09/01/2006	05/02/2036	FRANCES	mensual	variable	3,90	Euribor año hipotecario	0,50	+	anual	BARAKALDO	1413	1091	99	41821-A
5886	24-abr-07	2101	2095 0095 50 8508262979	250.000,00	250.000,00	27/02/2006	10/03/2036	FRANCES	mensual	variable	4,66	Euribor año hipotecario	0,60	+	anual	BILBAO	1674	940	146	24545
5887	24-abr-07	2101	2095 0111 20 8508263248	90.000,00	87.822,14	27/12/2005	27/12/2035	FRANCES	mensual	variable	4,30	Euribor año hipotecario	0,50	+	anual	BARAKALDO	1409	1087	131	41309/A
5888	24-abr-07	2101	2095 0191 00 8508263307	120.000,00	109.652,22	14/12/2005	10/12/2024	FRANCES	mensual	variable	4,41	Euribor año hipotecario	0,55	+	anual	BARAKALDO	1399	1078	183	49598
5889	24-abr-07	2101	2095 0312 40 8508263501	126.000,00	123.505,14	29/11/2005	29/11/2040	FRANCES	mensual	variable	3,86	Euribor año hipotecario	0,75	+	anual	MEDIO CUDEYO-SOLARES	1703	168	104	8776

Auto numérico	Fecha Informacion	Entidad	Certificado de Transmisión de Hipoteca	Importe Inicial	Saldo Vivo	Fecha Formalizacion	Fecha Finalizacion	Tipo Amortizacion	Frecuencia Cobro	Interes f/v	Tipo Interes Actual	Indice de referencia	Margen s/Indice	Margen +/-	Frecuencia Rev. Tipo	Registro Propiedad	Tomo	Libro	Folio	Finca
5890	24-abr-07	2101	2095 0084 30 8508263651	210.000,00	204.543,12	24/11/2005	24/11/2035	FRANCES	mensual	variable	3,66	Euribor año hipotecario	0,55	+	anual	BARAKALDO	1339	1027	4	29392/A
5891	24-abr-07	2101	2095 0267 10 8508263818	107.800,00	105.669,39	28/11/2005	28/11/2040	FRANCES	mensual	variable	4,45	IRPH entidades	0,00	+	anual	VALENCIA	966	383	209	30024
5892	24-abr-07	2101	2095 0186 60 8508263875	108.000,00	104.317,87	23/11/2005	12/12/2030	FRANCES	mensual	variable	3,87	Euribor año hipotecario	0,65	+	anual	SANTO?A	1232	36	67	3280
5893	24-abr-07	2101	2095 0393 71 8508263881	360.000,00	351.017,49	30/11/2005	05/12/2035	FRANCES	mensual	variable	3,92	Euribor año hipotecario	0,70	+	anual	MADRID	480	112	92	6493
5894	24-abr-07	2101	2095 0525 21 8508263921	176.000,00	171.266,28	15/11/2005	15/11/2035	FRANCES	mensual	variable	3,71	Euribor año hipotecario	0,60	+	anual	TOLEDO	1553	1045	177	1/55345
5895	24-abr-07	2101	2095 0306 50 8508264353	115.700,00	113.469,92	27/12/2005	27/12/2040	FRANCES	mensual	variable	4,35	Euribor año hipotecario	0,55	+	anual	BARAKALDO	1408	1086	110	41145/A
5896	24-abr-07	2101	2095 0277 70 8508264372	96.355,00	93.892,97	15/12/2005	15/12/2035	FRANCES	mensual	variable	4,35	Euribor año hipotecario	0,55	+	anual	BARAKALDO	1399	1078	167	49582
5897	24-abr-07	2101	2095 0084 30 8508264581	130.000,00	126.663,13	02/12/2005	02/12/2035	FRANCES	mensual	variable	4,30	Euribor año hipotecario	0,50	+	anual	BARAKALDO	1400	1079	21	49660
5898	24-abr-07	2101	2095 0180 90 8508264714	112.000,00	109.104,82	01/12/2005	01/12/2035	FRANCES	mensual	variable	3,77	Euribor año hipotecario	0,55	+	anual	BARAKALDO	1399	1078	223	49638
5899	24-abr-07	2101	2095 0141 40 8508265357	219.700,00	213.375,38	14/12/2005	14/12/2040	FRANCES	mensual	variable	3,77	Euribor año hipotecario	0,55	+	anual	DURANGO	1024	43	156	2826
5900	24-abr-07	2101	2095 0332 90 8508265756	288.000,00	280.566,75	15/12/2005	15/12/2035	FRANCES	mensual	variable	3,72	Euribor año hipotecario	0,50	+	anual	BILBAO	1783	78	193	5006
5901	24-abr-07	2101	2095 0384 41 8508265821	105.900,00	103.390,07	29/12/2005	09/01/2036	FRANCES	mensual	variable	3,91	Euribor año hipotecario	0,60	+	anual	BILBAO	1956	1902	187	58765
5902	24-abr-07	2101	2095 0518 90 8508265872	187.000,00	185.319,86	16/12/2005	16/12/2035	FRANCES	mensual	variable	4,40	Euribor año hipotecario	0,60	+	anual	LLIRIA	1756	368	130	21485
5903	24-abr-07	2101	2095 0212 00 8508265891	244.000,00	240.179,61	12/12/2005	05/01/2036	FRANCES	mensual	variable	3,91	Euribor año hipotecario	0,60	+	anual	BILBAO	0	1327	216	1/ 36012
5904	24-abr-07	2101	2095 0180 90 8508265927	107.200,00	104.428,94	28/11/2005	01/12/2035	FRANCES	mensual	variable	3,77	Euribor año hipotecario	0,55	+	anual	BARAKALDO	1399	1078	151	49566
5905	24-abr-07	2101	2095 0304 61 8508265971	377.700,00	375.912,72	29/11/2005	29/11/2040	FRANCES	mensual	variable	4,27	Euribor año hipotecario	0,55	+	anual	DURANGO	1870	8	78	357
5906	24-abr-07	2101	2095 0180 90 8508266059	111.200,00	108.291,43	28/11/2005	28/11/2035	FRANCES	mensual	variable	3,66	Euribor año hipotecario	0,55	+	anual	BARAKALDO	1399	1078	157	49572
5907	24-abr-07	2101	2095 0130 20 8508266103	156.300,00	152.433,08	02/12/2005	02/12/2035	FRANCES	mensual	variable	3,97	Euribor año hipotecario	0,75	+	anual	GERNIKA-LUMO	895	194	112	5755N
5908	24-abr-07	2101	2095 0180 90 8508266291	237.900,00	224.248,71	23/12/2005	05/01/2036	FRANCES	mensual	variable	3,81	Euribor año hipotecario	0,50	+	anual	BARAKALDO	1413	1091	1	41723-A
5909	24-abr-07	2101	2095 0180 91 8508266371	127.000,00	123.717,03	20/12/2005	20/12/2035	FRANCES	mensual	variable	3,77	Euribor año hipotecario	0,55	+	anual	BARAKALDO	1400	1079	23	49662
5910	24-abr-07	2101	2095 0191 00 8508266842	190.000,00	185.091,20	23/12/2005	23/12/2035	FRANCES	mensual	variable	4,30	Euribor año hipotecario	0,50	+	anual	BARAKALDO	1413	1091	151	41873-A
5911	24-abr-07	2101	2095 0455 00 8508267219	400.000,00	388.577,63	16/01/2006	05/02/2031	FRANCES	mensual	variable	4,52	Euribor año hipotecario	0,60	+	anual	ALCALA DE HENARES	1716	356	28	24218
5912	24-abr-07	2101	2095 0058 10 8508267295	198.000,00	190.404,82	18/11/2005	18/11/2035	FRANCES	mensual	variable	4,22	Euribor año hipotecario	0,50	+	anual	MARKINA-XEMEIN	826	172	66	1273
5913	24-abr-07	2101	2095 0392 20 8508267781	160.200,00	156.147,20	16/11/2005	30/11/2035	FRANCES	mensual	variable	3,76	IRPH entidades	0,00	+	anual	SANTANDER	2612	427	127	29922
5914	24-abr-07	2101	2095 0001 10 8508267808	120.000,00	114.347,92	28/11/2005	28/11/2025	FRANCES	mensual	variable	4,32	Euribor año hipotecario	0,60	+	anual	MADRID	2967	2408	55	15351
5915	24-abr-07	2101	2095 0436 00 8508267846	93.900,00	91.644,88	15/12/2005	06/01/2036	FRANCES	mensual	variable	4,36	Euribor año hipotecario	0,50	+	anual	BARAKALDO	1399	1078	185	49600
5916	24-abr-07	2101	2095 0277 70 8508268022	130.000,00	126.678,22	02/12/2005	02/12/2035	FRANCES	mensual	variable	4,35	Euribor año hipotecario	0,55	+	anual	BARAKALDO	1399	1078	161	49576
5917	24-abr-07	2101	2095 0180 90 8508268094	113.100,00	110.131,93	20/12/2005	20/12/2035	FRANCES	mensual	variable	4,30	Euribor año hipotecario	0,50	+	anual	BARAKALDO	1409	1087	50	41255-A
5918	24-abr-07	2101	2095 0370 90 8508268212	109.882,52	106.969,80	22/12/2005	22/12/2035	FRANCES	mensual	variable	4,30	Euribor año hipotecario	0,50	+	anual	BARAKALDO	1409	1087	74	41271-A
5919	24-abr-07	2101	2095 0436 00 8508268284	120.000,00	107.849,23	15/12/2005	02/05/2032	FRANCES	mensual	variable	4,36	Euribor año hipotecario	0,50	+	anual	BARAKALDO	1408	1086	134	41161-A
5920	24-abr-07	2101	2095 0521 40 8508268299	216.500,00	214.178,11	14/11/2005	05/12/2035	FRANCES	mensual	variable	4,40	Euribor año hipotecario	0,60	+	anual	MOSTOLES	1516	355	56	7905
5921	24-abr-07	2101	2095 0544 20 8508268440	180.000,00	185.490,80	03/01/2006	03/01/2036	FRANCES	mensual	variable	3,86	Euribor año hipotecario	0,55	+	anual	TORREVIEJA	1517	425	182	25320
5922	24-abr-07	2101	2095 0392 21 8508268461	186.314,00	181.718,09	09/12/2005	09/12/2035	FRANCES	mensual	variable	4,55	Euribor año hipotecario	0,75	+	anual	SANTANDER	2759	470	183	47517
5923	24-abr-07	2101	2095 0523 30 8508268548	234.000,00	232.109,98	04/01/2006	10/01/2036	FRANCES	mensual	variable	4,51	Euribor año hipotecario	0,65	+	anual	LEGANES	1531	689	106	42206
5924	24-abr-07	2101	2095 0281 70 8508268567	250.000,00	245.394,42	30/11/2005	30/11/2020	FRANCES	mensual	variable	3,61	Euribor año hipotecario	0,50	+	anual	BILBAO	0	58	188	2842
5925	24-abr-07	2101	2095 0180 90 8508269347	98.352,00	95.757,73	30/11/2005	30/11/2035	FRANCES	mensual	variable	3,61	Euribor año hipotecario	0,50	+	anual	BARAKALDO	1078	1399	213	49628
5926	24-abr-07	2101	2095 0180 90 8508269370	104.600,00	101.896,05	01/12/2005	01/12/2035	FRANCES	mensual	variable	3,77	Euribor año hipotecario	0,55	+	anual	BARAKALDO	1399	1078	197	49612
5927	24-abr-07	2101	2095 0180 90 8508269385	96.500,00	91.540,81	30/11/2005	30/08/2034	FRANCES	mensual	variable	3,61	Euribor año hipotecario	0,50	+	anual	BARAKALDO	1400	1079	29	49668
5928	24-abr-07	2101	2095 0130 21 8508269391	204.400,00	202.133,77	24/11/2005	24/11/2040	FRANCES	mensual	variable	4,47	Euribor año hipotecario	0,75	+	anual	BILBAO	1838	1784	209	38176
5929	24-abr-07	2101	2095 0184 70 8508269560	160.000,00	176.377,19	05/12/2005	05/12/2040	FRANCES	mensual	variable	4,40	Euribor año hipotecario	0,60	+	anual	BARAKALDO	1393	303	201	7871
5930	24-abr-07	2101	2095 0555 40 8508269815	281.533,42	272.881,05	23/11/2005	20/04/2034	FRANCES	mensual	variable	4,22	Euribor año hipotecario	0,50	+	anual	MADRID	1855	291	168	14468
5931	24-abr-07	2101	2095 0474 01 8508270031	210.000,00	208.034,26	30/11/2005	30/11/2035	FRANCES	mensual	variable	4,62	Euribor año hipotecario	0,90	+	anual	ALCALA DE HENARES	3841	178	182	9584
5932	24-abr-07	2101	2095 0162 30 8508270137	160.000,00	155.608,37	22/11/2005	22/11/2035	FRANCES	mensual	variable	4,22	Euribor año hipotecario	0,50	+	anual	BILBO	1448	157	196	2100
5933	24-abr-07	2101	2095 0093 60 8508270160	320.000,00	312.304,92	12/01/2006	12/01/2036	FRANCES	mensual	variable	4,41	Euribor año hipotecario	0,55	+	anual	BILBAO	1751	212	149	11741
5934	24-abr-07	2101	2095 0089 60 8508270215	132.200,00	128.734,94	22/11/2005	22/11/2035	FRANCES	mensual	variable	4,42	Euribor año hipotecario	0,70	+	anual	PORTUGALETE	1446	494	204	2/14575/B
5935	24-abr-07	2101	2095 0031 31 8508270411	138.000,00	135.678,07	13/01/2006	13/01/2036	FRANCES	mensual	variable	4,58	Euribor año hipotecario	0,70	+	anual	DURANGO	1958	90	145	2924
5936	24-abr-07	2101	2095 0016 10 8508270730	113.200,00	109.996,05	27/10/2005	27/10/2035	FRANCES	mensual	variable	4,22	Euribor año hipotecario	0,60	+	anual	BILBO	0	1273	51	28649
5937	24-abr-07	2101	2095 0329 30 8508270901	258.000,00	257.535,06	05/01/2006	05/01/2041	FRANCES	mensual	variable	3,91	Euribor año hipotecario	0,60	+	anual	BILBAO	1511	242	193	12728
5938	24-abr-07	2101	2095 0302 70 8508271126	288.000,00	281.063,99	13/01/2006	13/01/2036	FRANCES	mensual	variable	4,36	Euribor año hipotecario	0,50	+	anual	PORTUGALETE	1452	496	150	3988
5939	24-abr-07	2101	2095 0264 60 8508271261	236.399,00	231.900,99	30/11/2005	30/11/2040	FRANCES	mensual	variable	4,42	Euribor año hipotecario	0,70	+	anual	BARCELONA	2312	529	50	22602
5940	24-abr-07	2101	2095 0534 50 8508271409	231.000,00	229.051,27	18/11/2005	12/12/2035	FRANCES	mensual	variable	4,50	Euribor año hipotecario	0,70	+	anual	PATERNA	2091	692	46	33098
5941	24-abr-07	2101	2095 0494 50 8508271506	90.000,00	87.635,57	12/11/2005	12/11/2035	FRANCES	mensual	variable	4,37	Euribor año hipotecario	0,65	+	anual	GIJON	848	2	146	142
5942	24-abr-07	2101	2095 0001 10 8508271597	255.000,00	243.963,25	21/11/2005	21/11/2035	FRANCES	mensual	variable	3,76	Euribor año hipotecario	0,65	+	anual	MADRID	1942	1471	62	20485
5943	24-abr-07	2101	2095 0350 40 8508271700	66.200,00	64.286,89	14/02/2006	14/02/2031	FRANCES	mensual	variable	4,52	Euribor año hipotecario	0,60	+	anual	BILBAO	0	961	81	16478
5944	24-abr-07	2101	2095 0273 90 8508271753	51.000,00	37.836,29	23/01/2006	23/05/2014	FRANCES	mensual	variable	4,38	Euribor año hipotecario	0,50	+	anual	BILBAO	1	958	148	16234 A
5945	24-abr-07	2101	2095 0036 60 8508271865	300.000,00	298.425,50	02/05/2006	02/05/2036	FRANCES	mensual	variable	4,22	Euribor año hipotecario	0,50	+	anual	DURANGO	1870	8	102	365
5946	24-abr-07	2101	2095 0538 30 8508271996	122.000,00	121.603,27	20/01/2006	20/01/2041	FRANCES	mensual	variable	4,56	Euribor año hipotecario	0,70	+	anual	CIUDAD REAL	1747	259	158	19072
5947	24-abr-07	2101	2095 0051 80 8508272362	354.000,00	341.729,69	24/11/2005	24/11/2030	FRANCES	mensual	variable	4,17	Euribor año hipotecario	0,45	+	anual	BILBO	0	58	121	2829
5948	24-abr-07	2101	2095 0212 01 8508272501	203.700,00	201.883,87	30/12/2005	30/12/2035	FRANCES	mensual	variable	3,72	Euribor año hipotecario	0,50	+	anual	BARAKALDO	1413	1091	143	41865-A
5949	24-abr-07	2101	2095 0212 00 8508272590	197.700,00	195.937,34	30/12/2005	30/12/2035	FRANCES	mensual	variable	3,72	Euribor año hipotecario	0,50	+	anual	BARAKALDO	1413	1091	153	41875-A
5950	24-abr-07	2101	2095 0190 60 8508272684	225.000,00	219.144,62	24/11/2005	24/11/2035	FRANCES	mensual	variable	3,71	Euribor año hipotecario	0,60	+	anual	BILBAO	0	58	114	2827
5951	24-abr-07	2101	2095 0022 00 8508272873	168.300,00	167.942,07	13/02/2006	10/03/2041	FRANCES	mensual	variable	4,76	Euribor año hipotecario	0,70	+	anual	BILBO	1504	239	213	12624
5952	24-abr-07	2101	2095 0036 60 8508273157	348.590,00	346.825,25	02/05/2006	02/05/2036	FRANCES	mensual	variable	4,27	Euribor año hipotecario	0,55	+	anual	DURANGO	1870	8	105	366
5953	24-abr-07	2101	2095 0073 10 8508273366	245.444,41	244.888,34	07/03/2006	05/04/2041	FRANCES	mensual	variable	4,79	Euribor año hipotecario	0,70	+	anual	BILBAO	0	443	153	10377
5954	24-abr-07	2101	2095 0273 91 8508273431	93.700,00	91.511,98	12/01/2006	12/01/2036	FRANCES	mensual	variable	4,46	Euribor año hipotecario	0,60	+	anual	BILBAO	1	955	6	15908- A
5955	24-abr-07	2101	2095 0370 90 8508273482	100.044,00	97.499,22	20/12/2005	20/12/2035	FRANCES	mensual	variable	4,40	Euribor año hipotecario	0,60	+	anual	BARAKALDO	1400	1079	7	49646
5956	24-abr-07	2101	2095 0047 80 8508273503	201.339,00	198.265,94	29/12/2005	29/12/2035	FRANCES	mensual	variable	4,02	Euribor año hipotecario	0,80	+	anual	BARAKALDO	1406	1085	172	10960
5957	24-abr-07	2101	2095 0010 40 8508273556	97.966,00	97.133,37	16/01/2006	10/02/2036	FRANCES	mensual	variable	4,52	Euribor año hipotecario	0,60	+	anual	BILBAO	1669	605	34	29400
5958	24-abr-07	2101	2095 0546 10 8508273575	172.000,00	170.322,54	08/11/2005	04/12/2035	FRANCES	mensual	variable	3,72	Euribor año hipotecario	0,50	+	anual	LOGRO?O	1507	136	207	10028.0
5959	24-abr-07	2101	2095 0268 50 8508273746	90.000,00	87.638,24	20/12/2005	20/12/2035	FRANCES	mensual	variable	4,30	Euribor año hipotecario	0,50	+	anual	BARAKALDO	1409	1087	119	41301-A
5960	24-abr-07	2101	2095 0111 20 8508273765	189.300,00	188.409,74	24/11/2005	05/12/2040	FRANCES	mensual	variable	4,40	Euribor año hipotecario	0,60	+	anual	BILBAO	0	654	172	6564-B
5961	24-abr-07	2101	2095 0338 60 8508273936	223.000,00	221.104,37	15/12/2005	05/01/2036	FRANCES	mensual	variable	4,51	Euribor año hipotecario	0,65	+	anual	MOSTOLES	1477	284	171	11472
5962	24-abr-07	2101	2095 0306 50 8508274277	104.500,00	101.822,82	15/12/2005	15/12/2035	FRANCES	mensual	variable	4,35	Euribor año hipotecario	0,55	+	anual	BARAKALDO	1400	1079	3	49642
5963	24-abr-07	2101	2095 0069 61 8508274551	142.000,00	138.845,58	21/12/2005	03/01/2036	FRANCES	mensual	variable	4,31	Euribor año hipotecario	1,00	+	anual	SANTURTZI	1316	660	73	5917
5964	24-abr-07	2101	2095 0092 10 8508274598	102.484,00	100.025,62	14/12/2005	03/01/2036	FRANCES	mensual	variable	3,86	Euribor año hipotecario	0,55	+	anual	BARAKALDO	1400	1079	37	49676
5965	24-abr-07	2101	2095 0063 40 8508274720	234.400,00	229.937,75	28/12/2005	26/12/2040	FRANCES	mensual	variable	4,45	Euribor año hipotecario	0,65	+	anual	PORTUGALETE	1165	375	88	14713-B
5966	24-abr-07	2101	2095 0180 90 8508274866	96.000,00	93.518,41	30/11/2005	07/12/2035	FRANCES	mensual	variable	3,77	Euribor año hipotecario	0,55	+	anual	BARAKALDO	1400	1079	33	49672
5967	24-abr-07	2101	2095 0180 90 8508274963	118.000,00	114.897,75	30/11/2005	30/11/2035	FRANCES	mensual	variable	3,61	Euribor año hipotecario	0,50	+	anual	BARAKALDO	1399	1078	165	49580
5968	24-abr-07	2101	2095 0180 90 8508275038	104.600,00	101.886,05	01/12/2005	01/12/2035	FRANCES	mensual	variable	3,77	Euribor año hipotecario	0,55	+	anual	BARAKALDO	1399	1078	191	49606
5969	24-abr-07	2101	2095 0181 30 8508275061	192.800,00	190.471,99	29/11/2005	29/11/2040	FRANCES	mensual	variable	4,42	Euribor año hipotecario	0,70	+	anual	BARAKALDO	1421	1098	155	25923/B
5970	24-abr-07	2101	2095 0180 90 8508275116	135.300,00	131.760,97	25/11/2005	25/11/2035	FRANCES	mensual	variable	3,66	Euribor año hipotecario	0,55	+	anual	BARAKALDO	1399	1078	159	49574
5971	24-abr-07	2101	2095 0065 30 8508275310	210.000,00	201.851,45	03/11/2005	03/11/2040	FRANCES	mensual	variable	3,66	Euribor año hipotecario	0,55	+	anual	SANTURTZI	1017	361	14	5716
5972	24-abr-07	2101	2095 0180 90 8508275382	96.000,00	93.518,41	14/12/2005	14/12/2035	FRANCES	mensual	variable	3,77	Euribor año hipotecario	0,55	+	anual	BARAKALDO	1399	1078	207	49622

Auto numérico	Fecha Información	Entidad	Certificado de Transmisión de Hipoteca	Importe Inicial	Saldo Vivo	Fecha Formalización	Fecha Finalización	Tipo Amortización	Frecuencia Cobro	Interes f/v	Tipo Interes Actual	Indice de referencia	Margen s/Indice	Margen +/-	Frecuencia Rev Tipo	Registro Propiedad	Tomo	Libro	Folio	Finca
5973	24-abr-07	2101	2095 0502 40 8508275437	282.500,00	278.712,63	02/12/2005	02/12/2035	FRANCES	mensual	variable	4,40	Euribor año hipotecario	0,60	+	anual	MOSTOLES	1368	174	105	11459
5974	24-abr-07	2101	2095 0180 90 8508275456	93.000,00	90.595,95	20/12/2005	20/12/2035	FRANCES	mensual	variable	3,77	Euribor año hipotecario	0,55	+	anual	BARAKALDO	1399	1078	173	49568
5975	24-abr-07	2101	2095 0180 90 8508275572	110.495,00	107.638,75	01/12/2005	01/12/2035	FRANCES	mensual	variable	3,77	Euribor año hipotecario	0,55	+	anual	BARAKALDO	1400	1079	5	49644
5976	24-abr-07	2101	2095 0180 90 8508275777	102.325,00	99.703,56	07/12/2005	07/12/2035	FRANCES	mensual	variable	4,35	Euribor año hipotecario	0,55	+	anual	BARAKALDO	1400	1079	41	49680
5977	24-abr-07	2101	2095 0088 60 8508275855	120.000,00	116.939,59	28/11/2005	28/11/2035	FRANCES	mensual	variable	4,37	Euribor año hipotecario	0,65	+	anual	SANTURTZI	1133	477	189	19368
5978	24-abr-07	2101	2095 0059 40 8508276046	84.141,00	83.346,63	22/12/2005	22/12/2035	FRANCES	mensual	variable	4,55	Euribor año hipotecario	0,75	+	anual	BILBAO	1287	107	67	3723
5979	24-abr-07	2101	2095 0180 90 8508276352	239.700,00	233.507,24	23/12/2005	23/12/2035	FRANCES	mensual	variable	4,30	Euribor año hipotecario	0,50	+	anual	BARAKALDO	1413	1091	169	41891-A
5980	24-abr-07	2101	2095 0447 20 8508276498	115.380,00	114.721,46	12/12/2005	12/12/2035	FRANCES	mensual	variable	4,60	Euribor año hipotecario	0,80	+	anual	COCENTAINA	1290	322	64	11425
5981	24-abr-07	2101	2095 0555 40 8508276616	190.000,00	180.567,31	02/12/2005	05/10/2034	FRANCES	mensual	variable	4,30	Euribor año hipotecario	0,50	+	anual	BILBAO	0	283	143	4970
5982	24-abr-07	2101	2095 0468 10 8508276692	231.390,00	230.713,03	24/11/2005	24/11/2040	FRANCES	mensual	variable	4,62	Euribor año hipotecario	0,90	+	anual	TORREJON DE ARDOZ	0	1120	32	14391
5983	24-abr-07	2101	2095 0180 90 8508276937	240.000,00	234.155,53	12/01/2006	12/01/2038	FRANCES	mensual	variable	4,38	Euribor año hipotecario	0,50	+	anual	BARAKALDO	1413	1091	195	41917-A
5984	24-abr-07	2101	2095 0592 10 8508277054	90.300,00	89.591,00	15/11/2005	30/11/2035	FRANCES	mensual	variable	4,47	Euribor año hipotecario	0,75	+	anual	LUCENA DEL CID	412	11	181	1637
5985	24-abr-07	2101	2095 0180 90 8508277926	96.000,00	93.505,84	07/12/2005	07/12/2035	FRANCES	mensual	variable	3,72	Euribor año hipotecario	0,50	+	anual	BARAKALDO	1400	1079	27	49666
5986	24-abr-07	2101	2095 0018 00 8508278039	208.900,00	203.948,90	14/12/2005	05/01/2036	FRANCES	mensual	variable	3,91	Euribor año hipotecario	0,60	+	anual	BILBAO	0	750	30	22288/A
5987	24-abr-07	2101	2095 0130 20 8508278096	136.800,00	133.425,47	01/12/2005	01/12/2035	FRANCES	mensual	variable	4,55	Euribor año hipotecario	0,75	+	anual	GERNIKA	978	209	71	3210
5988	24-abr-07	2101	2095 0466 20 8508278193	337.840,00	337.840,00	21/12/2005	31/12/2035	FRANCES	mensual	variable	3,92	Euribor año hipotecario	0,70	+	anual	TORREJON DE ARDOZ	3425	64	188	4241
5989	24-abr-07	2101	2095 0473 60 8508278229	130.000,00	128.903,34	14/12/2005	14/12/2035	FRANCES	mensual	variable	4,50	Euribor año hipotecario	0,70	+	anual	SEGOVIA	3360	36	145	3738
5990	24-abr-07	2101	2095 0317 70 8508278290	121.200,00	94.061,08	15/12/2005	15/12/2035	FRANCES	mensual	variable	4,40	Euribor año hipotecario	0,60	+	anual	BARAKALDO	1078	1399	163	49578
5991	24-abr-07	2101	2095 0326 10 8508278307	198.240,00	196.223,88	01/12/2005	01/12/2035	FRANCES	mensual	variable	3,72	Euribor año hipotecario	0,50	+	anual	BILBO	1577	441	103	24737
5992	24-abr-07	2101	2095 0451 20 8508278419	168.000,00	166.346,22	14/11/2005	14/11/2035	FRANCES	mensual	variable	4,37	Euribor año hipotecario	0,65	+	anual	VALENCIA	2442	265	23	19082
5993	24-abr-07	2101	2095 0370 90 8508278609	365.457,00	355.961,86	14/12/2005	14/12/2035	FRANCES	mensual	variable	3,72	Euribor año hipotecario	0,50	+	anual	BILBAO	0	100	23	6126
5994	24-abr-07	2101	2095 0028 80 8508278685	204.344,00	197.653,75	17/11/2005	17/11/2040	FRANCES	mensual	variable	3,71	Euribor año hipotecario	0,60	+	anual	BILBAO	1760	1026	221	6580
5995	24-abr-07	2101	2095 0111 20 8508278725	91.718,00	89.676,35	31/01/2006	02/02/2036	FRANCES	mensual	variable	4,52	Euribor año hipotecario	0,60	+	anual	BILBAO	2160	1426	177	49779
5996	24-abr-07	2101	2095 0027 31 8508279471	100.000,00	97.418,17	30/11/2005	30/11/2035	FRANCES	mensual	variable	4,22	Euribor año hipotecario	0,50	+	anual	BARAKALDO	1399	1078	179	49594
5997	24-abr-07	2101	2095 0180 90 8508279484	102.200,00	98.672,31	01/12/2005	01/12/2030	FRANCES	mensual	variable	3,72	Euribor año hipotecario	0,50	+	anual	BARAKALDO	1399	1078	221	49636
5998	24-abr-07	2101	2095 0065 30 8508279577	168.000,00	159.320,18	15/12/2005	15/12/2040	FRANCES	mensual	variable	3,77	Euribor año hipotecario	0,55	+	anual	BILBAO	1625	180	109	12036
5999	24-abr-07	2101	2095 0276 20 8508279752	228.500,00	215.833,57	28/11/2005	30/11/2025	FRANCES	mensual	variable	4,32	Euribor año hipotecario	0,60	+	anual	SANTO?A	1773	115	183	12995
6000	24-abr-07	2101	2095 0588 10 8508280065	224.000,00	219.316,52	26/01/2006	05/02/2036	FRANCES	mensual	variable	5,00	IRPH entidades	0,25	+	anual	MANILVA	1311	425	63	15694
6001	24-abr-07	2101	2095 0505 80 8508280089	249.500,00	246.916,24	23/11/2005	23/11/2035	FRANCES	mensual	variable	4,32	Euribor año hipotecario	0,60	+	anual	PARLA	861	321	223	14333
6002	24-abr-07	2101	2095 0497 90 8508280329	222.000,00	219.417,85	09/11/2005	09/11/2040	FRANCES	mensual	variable	4,42	Euribor año hipotecario	0,70	+	anual	COLMENAR VIEJO	873	300	114	8309
6003	24-abr-07	2101	2095 0305 01 8508280451	216.300,00	212.051,69	21/12/2005	21/12/2040	FRANCES	mensual	variable	3,82	Euribor año hipotecario	0,60	+	anual	PORTUGALETE	1083	149	5	7996
6004	24-abr-07	2101	2095 0041 00 8508281415	196.900,00	194.919,30	18/11/2005	18/11/2035	FRANCES	mensual	variable	4,37	Euribor año hipotecario	0,65	+	anual	BILBAO	0	408	193	11715
6005	24-abr-07	2101	2095 0525 20 8508281434	223.720,00	218.303,13	04/01/2006	04/01/2036	FRANCES	mensual	variable	4,89	Euribor año hipotecario	0,60	+	anual	TOLEDO	746	71	157	11/ 5274
6006	24-abr-07	2101	2095 0436 00 8508281738	116.000,00	112.936,03	15/12/2005	15/12/2035	FRANCES	mensual	variable	4,30	Euribor año hipotecario	0,50	+	anual	BARAKALDO	1408	1086	131	41159-A
6007	24-abr-07	2101	2095 0010 40 8508282330	230.000,00	224.522,08	23/12/2005	03/01/2036	FRANCES	mensual	variable	3,86	Euribor año hipotecario	0,55	+	anual	BILBAO	1475	383	152	10065
6008	24-abr-07	2101	2095 0167 60 8508282404	298.800,00	295.949,80	19/12/2005	19/12/2035	FRANCES	mensual	variable	4,30	Euribor año hipotecario	0,50	+	anual	BILBAO	1	1292	141	15347-A
6009	24-abr-07	2101	2095 0370 90 8508282480	200.184,00	198.048,90	01/12/2005	01/12/2040	FRANCES	mensual	variable	3,87	Euribor año hipotecario	0,65	+	anual	BILBAO	0	48	130	890
6010	24-abr-07	2101	2095 0529 00 8508282520	300.000,00	297.196,74	24/11/2005	05/12/2035	FRANCES	mensual	variable	3,77	Euribor año hipotecario	0,55	+	anual	MARBELLA	2141	1115	48	71859
6011	24-abr-07	2101	2095 0504 30 8508282841	221.000,00	218.766,55	24/11/2005	24/11/2035	FRANCES	mensual	variable	4,37	Euribor año hipotecario	0,65	+	anual	FUENLABRADA	1719	448	68	24819
6012	24-abr-07	2101	2095 0065 30 8508283260	195.000,00	193.381,39	23/12/2005	05/01/2036	FRANCES	mensual	variable	3,96	Euribor año hipotecario	0,65	+	anual	SANTURCE	1097	441	157	7609
6013	24-abr-07	2101	2095 0436 00 8508283980	91.600,00	89.316,34	20/12/2005	12/01/2036	FRANCES	mensual	variable	4,38	Euribor año hipotecario	0,50	+	anual	BARAKALDO	1408	1086	197	41203/A
6014	24-abr-07	2101	2095 0534 50 8508284021	200.000,00	193.387,06	14/12/2005	14/12/2030	FRANCES	mensual	variable	4,50	Euribor año hipotecario	0,70	+	anual	PATERNA	2259	835	93	49752
6015	24-abr-07	2101	2095 0022 00 8508284040	171.500,00	162.350,98	23/12/2005	29/12/2040	FRANCES	mensual	variable	3,82	Euribor año hipotecario	0,60	+	anual	BALMASEDA	1169	121	154	2643-N
6016	24-abr-07	2101	2095 0584 10 8508284469	150.000,00	146.007,30	17/11/2005	17/11/2035	FRANCES	mensual	variable	3,91	Euribor año hipotecario	0,80	+	anual	VILLAJOYOSA/VILA JOIOSA (L	1494	876	145	15521
6017	24-abr-07	2101	2095 0436 00 8508285082	228.000,00	222.432,44	17/01/2006	17/01/2036	FRANCES	mensual	variable	4,36	Euribor año hipotecario	0,50	+	anual	BARAKALDO	1413	1091	131	41853
6018	24-abr-07	2101	2095 0518 90 8508285097	152.000,00	150.624,90	18/11/2005	18/11/2035	FRANCES	mensual	variable	4,47	Euribor año hipotecario	0,75	+	anual	BENAGUASIL	1559	411	199	25050
6019	24-abr-07	2101	2095 0094 00 8508285118	186.000,00	182.638,34	28/03/2006	15/04/2036	FRANCES	mensual	variable	4,89	IRPH entidades	0,00	+	anual	BARAKALDO	1435	18	12	28539/AD
6020	24-abr-07	2101	2095 0252 11 8508285181	145.000,00	143.506,47	21/11/2005	05/12/2035	FRANCES	mensual	variable	4,66	Euribor año hipotecario	0,60	+	anual	MIRANDA DE EBRO	1318	395	215	20677
6021	24-abr-07	2101	2095 0392 20 8508285540	195.900,00	195.366,64	17/01/2006	05/02/2036	FRANCES	mensual	variable	4,67	Euribor año hipotecario	0,75	+	anual	SANTANDER	2389	369	170	34280
6022	24-abr-07	2101	2095 0448 70 8508286368	122.500,00	116.636,74	22/12/2005	30/09/2034	FRANCES	mensual	variable	4,50	Euribor año hipotecario	0,70	+	anual	SAGUNT	2174	567	80	22200
6023	24-abr-07	2101	2095 0504 30 8508286618	165.000,00	160.509,37	17/11/2005	17/11/2035	FRANCES	mensual	variable	3,76	Euribor año hipotecario	0,65	+	anual	MADRID	0	441	4	40601
6024	24-abr-07	2101	2095 0014 20 8508286660	140.000,00	136.314,44	24/11/2005	24/11/2035	FRANCES	mensual	variable	4,22	Euribor año hipotecario	0,50	+	anual	SANTO?A	1720	107	196	10258
6025	24-abr-07	2101	2095 0081 10 8508287075	192.000,00	190.165,58	19/01/2006	19/01/2041	FRANCES	mensual	variable	4,66	Euribor año hipotecario	0,80	+	anual	PORTUGALETE	1030	140	184	7518
6026	24-abr-07	2101	2095 0065 30 8508287324	234.700,00	222.562,37	20/12/2005	20/09/2034	FRANCES	mensual	variable	3,77	Euribor año hipotecario	0,55	+	anual	BILBAO	2075	889	17	7607/A
6027	24-abr-07	2101	2095 0027 30 8508287679	122.000,00	117.900,24	20/12/2005	20/12/2030	FRANCES	mensual	variable	3,82	Euribor año hipotecario	0,60	+	anual	BARAKALDO	1421	1098	176	41380
6028	24-abr-07	2101	2095 0214 10 8508287698	221.292,44	217.285,18	26/12/2005	01/05/2041	FRANCES	mensual	variable	4,65	IRPH entidades	0,00	+	anual	BARAKALDO	1413	1091	107	41829-A
6029	24-abr-07	2101	2095 0233 10 8508287816	223.900,00	218.247,05	16/12/2005	16/12/2035	FRANCES	mensual	variable	3,87	Euribor año hipotecario	0,65	+	anual	BILBAO	2258	1524	111	16181B
6030	24-abr-07	2101	2095 0266 50 8508287820	112.350,00	109.462,44	30/11/2005	30/11/2035	FRANCES	mensual	variable	4,27	Euribor año hipotecario	0,55	+	anual	BARAKALDO	1399	1078	137	49552
6031	24-abr-07	2101	2095 0268 50 8508287873	99.914,00	97.385,87	07/12/2005	07/12/2035	FRANCES	mensual	variable	4,40	Euribor año hipotecario	0,60	+	anual	BARAKALDO	1399	1078	187	49602
6032	24-abr-07	2101	2095 0326 10 8508288119	216.300,00	214.089,45	05/12/2005	05/12/2035	FRANCES	mensual	variable	4,45	Euribor año hipotecario	0,65	+	anual	BILBAO	1258	320	194	8665
6033	24-abr-07	2101	2095 0111 20 8508288176	210.350,00	206.099,84	01/12/2005	01/12/2040	FRANCES	mensual	variable	3,72	Euribor año hipotecario	0,50	+	anual	BILBO	1577	441	139	24749
6034	24-abr-07	2101	2095 0446 80 8508288292	249.000,00	242.952,76	17/11/2005	05/12/2035	FRANCES	mensual	variable	4,96	IRPH entidades	0,40	+	anual	MARBELLA	1548	69	118	5185
6035	24-abr-07	2101	2095 0084 90 8508288347	150.000,00	146.197,12	02/12/2005	02/12/2035	FRANCES	mensual	variable	4,35	Euribor año hipotecario	0,55	+	anual	PORTUGALETE	1168	133	124	3/ 3726
6036	24-abr-07	2101	2095 0259 10 8508288425	221.400,00	217.023,59	14/12/2005	14/12/2040	FRANCES	mensual	variable	4,45	Euribor año hipotecario	0,65	+	anual	BILBAO	1866	413	210	10372
6037	24-abr-07	2101	2095 0306 50 8508288478	96.000,00	84.359,63	20/12/2005	20/05/2031	FRANCES	mensual	variable	4,30	Euribor año hipotecario	0,50	+	anual	BARAKALDO	1409	1087	204	41357-A
6038	24-abr-07	2101	2095 0355 70 8508288600	165.900,00	164.540,74	17/01/2006	17/01/2036	FRANCES	mensual	variable	3,96	Euribor año hipotecario	0,65	+	anual	AMURRIO	847	51	154	3235
6039	24-abr-07	2101	2095 0180 90 8508288750	116.600,00	113.540,14	20/12/2005	20/12/2035	FRANCES	mensual	variable	4,30	Euribor año hipotecario	0,50	+	anual	BARAKALDO	1410	1088	44	41401-A
6040	24-abr-07	2101	2095 0497 90 8508288921	162.000,00	158.419,43	28/04/2006	28/04/2031	FRANCES	mensual	variable	4,12	Euribor año hipotecario	0,50	+	anual	SANTO?A	1784	173	85	27406
6041	24-abr-07	2101	2095 0538 30 8508289091	184.000,00	182.346,88	23/11/2005	02/12/2035	FRANCES	mensual	variable	4,40	Euribor año hipotecario	0,60	+	anual	CIUDADA REAL	1710	239	164	17885
6042	24-abr-07	2101	2095 0300 80 8508289224	222.000,00	221.490,59	02/12/2005	05/12/2040	FRANCES	mensual	variable	3,92	Euribor año hipotecario	0,70	+	anual	BILBAO	1819	103	148	1267
6043	24-abr-07	2101	2095 0093 60 8508289982	190.700,00	186.378,86	11/01/2006	10/02/2036	FRANCES	mensual	variable	4,52	Euribor año hipotecario	0,60	+	anual	BARAKALDO	1241	944	196	7933
6044	24-abr-07	2101	2095 0027 30 8508290090	90.000,00	87.683,82	14/12/2005	14/12/2035	FRANCES	mensual	variable	4,30	Euribor año hipotecario	0,50	+	anual	BARAKALDO	1399	1078	149	49564
6045	24-abr-07	2101	2095 0525 20 8508290130	172.500,00	168.066,71	24/11/2005	24/11/2035	FRANCES	mensual	variable	3,81	Euribor año hipotecario	0,50	+	anual	TOLEDO	1421	165	74	01/11/9716
6046	24-abr-07	2101	2095 0225 10 8508290276	320.000,00	294.531,53	20/01/2006	20/12/2039	FRANCES	mensual	variable	4,36	Euribor año hipotecario	0,50	+	anual	BILBO	1771	57	184	4214
6047	24-abr-07	2101	2095 0524 80 8508290409	316.000,00	313.334,04	25/11/2005	03/12/2035	FRANCES	mensual	variable	3,82	Euribor año hipotecario	0,60	+	anual	MADRID	1797	1797	20	116100
6048	24-abr-07	2101	2095 0063 40 8508290510	126.000,00	124.577,66	14/11/2005	14/11/2035	FRANCES	mensual	variable	4,67	Euribor año hipotecario	0,95	+	anual	BALMASEDA	871	53	89	2428
6049	24-abr-07	2101	2095 0225 10 8508290559	204.000,00	198.799,42	20/12/2005	20/12/2035	FRANCES	mensual	variable	4,55	Euribor año hipotecario	0,75	+	anual	BARAKALDO	1431	1106	176	26831/A
6050	24-abr-07	2101	2095 0180 90 8508291212	98.000,00	95.459,98	25/11/2005	25/11/2035	FRANCES	mensual	variable	4,22	Euribor año hipotecario	0,50	+	anual	BARAKALDO	1399	1078	220	49634
6051	24-abr-07	2101	2095 0014 20 8508291474	162.200,00	157.557,54	23/11/2005	05/12/2033	FRANCES	mensual	variable	3,72	Euribor año hipotecario	0,50	+	anual	BILBAO	1597	137	48	4492
6052	24-abr-07	2101	2095 0458 40 8508291567	182.500,00	177.875,49	05/12/2005	05/12/2035	FRANCES	mensual	variable	4,71	IRPH entidades	0,15	+	anual	BENALMADENA	1211	641	124	23900
6053	24-abr-07	2101	2095 0266 50 8508292007	198.000,00	184.092,98	14/12/2005	14/12/2035	FRANCES	mensual	variable	4,55	Euribor año hipotecario	0,75	+	anual	BARAKALDO	1421	1098	173	30604
6054	24-abr-07	2101	2095 0474 00 8508292104	192.000,00	190.332,01	22/12/2005	22/12/2035	FRANCES	mensual	variable	4,30	Euribor año hipotecario	0,50	+	anual	GUADALAJARA	1953	281	153	19695
6055	24-abr-07	2101	2095 0005 10 8508292556	210.000,00	206.122,06	31/03/2006	31/03/2036	FRANCES	mensual	variable	4,14	Euribor año hipotecario	0,60	+	anual	BARAKALDO	1126	852	106	19741

Auto numérico	Fecha Informacion	Entidad	Certificado de Transmisión de Hipótsca	Importe Inicial	Saldo Vivo	Fecha Formalizacion	Fecha Finalizacion	Tipo Amortizacion	Frecuencia Cobro	Interes f/v	Tipo Interes Actual	Indice de referencia	Margen s/Indice	Margen +/-	Frecuencia Rev Tipo	Registro Propiedad	Tomo	Libro	Folio	Finca
6056	24-abr-07	2101	2095 0049 70 8508292727	170.000,00	164.476,35	21/12/2005	05/11/2039	FRANCES	mensual	variable	4,41	Euribor año hipotecario	0,55	+	anual	DURANGO	1961	68	124	1598
6057	24-abr-07	2101	2095 0130 20 8508292731	240.000,00	237.705,57	02/12/2005	02/12/2035	FRANCES	mensual	variable	3,77	Euribor año hipotecario	0,55	+	anual	GERNIKA-LUMO	1354	277	153	17719
6058	24-abr-07	2101	2095 0066 80 8508292824	126.800,00	123.517,49	30/11/2005	30/11/2035	FRANCES	mensual	variable	4,32	Euribor año hipotecario	0,60	+	anual	SANTURTZI	1314	658	15	8421
6059	24-abr-07	2101	2095 0505 80 8508293112	276.500,00	275.473,99	24/11/2005	24/11/2040	FRANCES	mensual	variable	4,32	Euribor año hipotecario	0,60	+	anual	ALCORCON	1609	873	193	57400
6060	24-abr-07	2101	2095 0225 11 8508293401	186.000,00	181.439,98	15/12/2005	12/01/2036	FRANCES	mensual	variable	4,46	Euribor año hipotecario	0,60	+	anual	BARAKALDO	1431	1106	133	25798/A
6061	24-abr-07	2101	2095 0380 60 8508293467	167.500,00	163.335,44	25/11/2005	25/11/2035	FRANCES	mensual	variable	4,52	Euribor año hipotecario	0,60	+	anual	SANTO?A	1752	140	208	4110
6062	24-abr-07	2101	2095 0499 80 8508293526	270.000,00	270.000,00	18/11/2005	18/11/2030	FRANCES	mensual	variable	3,81	Euribor año hipotecario	0,70	+	anual	MADRID	1818	1699	77	10389
6063	24-abr-07	2101	2095 0158 30 8508293619	234.000,00	228.346,33	14/12/2005	10/01/2036	FRANCES	mensual	variable	3,86	Euribor año hipotecario	0,55	+	anual	BILBAO	1	128	166	8400
6064	24-abr-07	2101	2095 0087 70 8508294057	384.000,00	374.186,24	12/12/2005	12/12/2035	FRANCES	mensual	variable	3,72	Euribor año hipotecario	0,50	+	anual	BARAKALDO	1359	16	166	902
6065	24-abr-07	2101	2095 0522 90 8508294251	255.000,00	251.289,57	16/12/2005	01/01/2036	FRANCES	mensual	variable	4,36	Euribor año hipotecario	0,50	+	anual	MAJADAHONDA	2847	161	46	11016
6066	24-abr-07	2101	2095 0516 10 8508294796	218.300,00	212.252,97	12/12/2005	05/01/2041	FRANCES	mensual	variable	4,46	Euribor año hipotecario	0,60	+	anual	ZARAGOZA	2066	204	33	10532
6067	24-abr-07	2101	2095 0015 70 8508294933	130.900,00	127.645,65	24/11/2005	24/11/2035	FRANCES	mensual	variable	4,42	Euribor año hipotecario	0,70	+	anual	BILBAO	0	1282	96	14623/A
6068	24-abr-07	2101	2095 0212 00 8508295027	186.000,00	184.293,65	19/12/2005	19/12/2035	FRANCES	mensual	variable	3,82	Euribor año hipotecario	0,60	+	anual	BILBAO	1824	276	150	3679
6069	24-abr-07	2101	2095 0150 70 8508295255	126.000,00	122.770,36	24/11/2005	08/12/2035	FRANCES	mensual	variable	3,82	Euribor año hipotecario	0,60	+	anual	BILBAO	0	1282	151	14645-A
6070	24-abr-07	2101	2095 0283 60 8508295371	180.300,00	176.098,52	26/12/2005	26/12/2035	FRANCES	mensual	variable	3,97	Euribor año hipotecario	0,75	+	anual	BILBAO	2439	979	167	2/ 17420/A
6071	24-abr-07	2101	2095 0028 60 8508295713	207.350,00	206.806,41	29/11/2005	05/12/2040	FRANCES	mensual	variable	3,82	Euribor año hipotecario	0,60	+	anual	BILBO	0	476	5	4260
6072	24-abr-07	2101	2095 0508 10 8508296092	190.000,00	185.243,39	29/11/2005	05/12/2035	FRANCES	mensual	variable	3,92	Euribor año hipotecario	0,70	+	anual	MADRID	0	1063	188	43375
6073	24-abr-07	2101	2095 0191 00 8508296303	95.000,00	92.523,14	20/12/2005	20/12/2035	FRANCES	mensual	variable	4,30	Euribor año hipotecario	0,50	+	anual	BARAKALDO	1408	1088	224	41221-A
6074	24-abr-07	2101	2095 0445 30 8508296415	156.000,00	152.401,00	24/11/2005	05/12/2031	FRANCES	mensual	variable	4,02	Euribor año hipotecario	0,80	+	anual	MIJAS	1182	404	14	29292
6075	24-abr-07	2101	2095 0319 60 8508296491	92.000,00	83.645,36	27/12/2005	27/01/2033	FRANCES	mensual	variable	4,30	Euribor año hipotecario	0,50	+	anual	BARAKALDO	1409	1087	182	41343/A
6076	24-abr-07	2101	2095 0060 50 8508297117	100.000,00	97.416,98	15/12/2005	15/12/2035	FRANCES	mensual	variable	3,72	Euribor año hipotecario	0,50	+	anual	BARAKALDO	1400	1079	39	49678
6077	24-abr-07	2101	2095 0306 50 8508297155	235.000,00	230.585,32	26/12/2005	26/12/2040	FRANCES	mensual	variable	4,35	Euribor año hipotecario	0,55	+	anual	BARAKALDO	1413	1091	101	41823-A
6078	24-abr-07	2101	2095 0225 10 8508297666	182.800,00	178.455,49	02/01/2006	02/01/2036	FRANCES	mensual	variable	3,81	Euribor año hipotecario	0,50	+	anual	BARAKALDO	1152	872	73	29016
6079	24-abr-07	2101	2095 0098 90 8508298178	128.000,00	116.250,60	20/12/2005	20/12/2025	FRANCES	mensual	variable	4,35	Euribor año hipotecario	0,55	+	anual	BARAKALDO	1399	1078	139	49554
6080	24-abr-07	2101	2095 0430 30 8508298733	174.000,00	173.820,97	25/01/2006	05/02/2041	FRANCES	mensual	variable	4,67	Euribor año hipotecario	0,75	+	anual	SANTURTZI	1030	374	5	5724
6081	24-abr-07	2101	2095 0084 30 8508298752	198.000,00	190.869,68	12/12/2005	12/09/2039	FRANCES	mensual	variable	4,80	Euribor año hipotecario	1,00	+	anual	BARAKALDO	1370	1054	126	11515
6082	24-abr-07	2101	2095 0459 90 8508299129	237.000,00	234.825,74	15/12/2005	15/12/2035	FRANCES	mensual	variable	3,82	Euribor año hipotecario	0,60	+	anual	DURANGO	1936	23	62	1491
6083	24-abr-07	2101	2095 0322 10 8508299722	240.000,00	235.324,07	21/12/2005	21/12/2040	FRANCES	mensual	variable	3,82	Euribor año hipotecario	0,60	+	anual	BILBAO	1533	137	45	9110
6084	24-abr-07	2101	2095 0499 80 8508299834	207.100,00	201.789,59	02/12/2005	02/12/2035	FRANCES	mensual	variable	3,77	Euribor año hipotecario	0,55	+	anual	ALGETE	3258	194	47	7868
6085	24-abr-07	2101	2095 0522 90 8508300061	195.000,00	189.504,26	17/11/2005	17/11/2035	FRANCES	mensual	variable	4,22	Euribor año hipotecario	0,50	+	anual	SAN LORENZO DE EL ESCORIAL	3304	131	196	5682
6086	24-abr-07	2101	2095 0002 60 8508300403	249.500,00	249.500,00	05/12/2005	05/12/2035	FRANCES	mensual	variable	3,72	Euribor año hipotecario	0,50	+	anual	BILBAO	1791	84	27	4537
6087	24-abr-07	2101	2095 0007 90 8508300948	76.707,40	73.317,34	29/12/2005	29/12/2025	FRANCES	mensual	variable	3,82	Euribor año hipotecario	0,60	+	anual	BILBAO	1673	609	208	30116
6088	24-abr-07	2101	2095 0451 20 8508301046	215.000,00	214.496,13	21/11/2005	21/11/2040	FRANCES	mensual	variable	4,52	Euribor año hipotecario	0,60	+	anual	LLIRIA	1987	642	87	46259
6089	24-abr-07	2101	2095 0497 91 8508301111	270.000,00	267.934,22	01/03/2006	01/03/2041	FRANCES	mensual	variable	4,19	Euribor año hipotecario	0,65	+	anual	MOSTOLES	1487	293	144	12613
6090	24-abr-07	2101	2095 0528 60 8508301538	177.000,00	176.667,28	25/11/2005	25/11/2040	FRANCES	mensual	variable	4,62	Euribor año hipotecario	0,90	+	anual	VALDEMORO	1527	290	131	16357
6091	24-abr-07	2101	2095 0445 30 8508301960	173.000,00	169.784,55	18/11/2005	05/12/2040	FRANCES	mensual	variable	4,80	Euribor año hipotecario	1,00	+	anual	FUENGIROLA	1788	1158	193	50762
6092	24-abr-07	2101	2095 0236 30 8508302092	102.000,00	99.389,54	12/12/2005	12/12/2035	FRANCES	mensual	variable	3,77	Euribor año hipotecario	0,55	+	anual	BARAKALDO	1399	1078	193	49608
6093	24-abr-07	2101	2095 0028 60 8508302113	294.500,00	291.634,24	13/12/2005	13/12/2035	FRANCES	mensual	variable	3,72	Euribor año hipotecario	0,50	+	anual	MADRID	2024	624	92	24184
6094	24-abr-07	2101	2095 0150 70 8508302166	234.500,00	232.246,82	01/12/2005	01/12/2035	FRANCES	mensual	variable	3,82	Euribor año hipotecario	0,60	+	anual	BILBO	1577	441	82	24730
6095	24-abr-07	2101	2095 0084 30 8508302244	192.000,00	191.654,02	12/01/2006	12/01/2041	FRANCES	mensual	variable	3,91	Euribor año hipotecario	0,60	+	anual	BARAKALDO	1298	993	146	31022
6096	24-abr-07	2101	2095 0028 60 8508302658	165.000,00	161.008,33	20/12/2005	11/01/2036	FRANCES	mensual	variable	3,81	Euribor año hipotecario	0,50	+	anual	BILBAO	0	346	120	8607
6097	24-abr-07	2101	2095 0094 00 8508302833	155.000,00	152.302,15	27/12/2005	10/01/2041	FRANCES	mensual	variable	4,06	Euribor año hipotecario	0,75	+	anual	PORTUGALETE	1039	142	56	13129
6098	24-abr-07	2101	2095 0536 40 8508303666	270.000,00	261.533,15	24/11/2005	05/12/2040	FRANCES	mensual	variable	4,40	Euribor año hipotecario	0,60	+	anual	GANDIA	1875	1103	16	80577
6099	24-abr-07	2101	2095 0374 71 8508304131	270.000,00	269.222,50	15/12/2005	15/12/2040	FRANCES	mensual	variable	4,30	Euribor año hipotecario	0,50	+	anual	BILBAO	1812	1758	51	54392
6100	24-abr-07	2101	2095 0457 10 8508304222	191.990,00	191.402,17	17/11/2005	01/12/2040	FRANCES	mensual	variable	4,50	Euribor año hipotecario	0,70	+	anual	MADRID	594	594	1	26328
6101	24-abr-07	2101	2095 0285 50 8508304275	91.434,00	87.332,06	27/12/2005	05/01/2026	FRANCES	mensual	variable	4,38	Euribor año hipotecario	0,50	+	anual	BARAKALDO	1408	1086	119	41151/A
6102	24-abr-07	2101	2095 0508 11 8508304321	204.300,00	200.644,32	13/12/2005	10/01/2041	FRANCES	mensual	variable	4,01	Euribor año hipotecario	0,70	+	anual	MADRID	1239	247	77	5923
6103	24-abr-07	2101	2095 0356 10 8508304353	210.000,00	204.876,52	27/12/2005	27/12/2035	FRANCES	mensual	variable	3,72	Euribor año hipotecario	0,50	+	anual	BILBAO	0	1316	90	19048-B
6104	24-abr-07	2101	2095 0039 10 8508304391	144.000,00	141.907,57	28/03/2006	28/03/2041	FRANCES	mensual	variable	4,68	Euribor año hipotecario	0,60	+	anual	BILBAO	1880	421	92	5981
6105	24-abr-07	2101	2095 0525 20 8508304431	138.000,00	137.658,63	01/12/2005	01/12/2040	FRANCES	mensual	variable	4,86	Euribor año hipotecario	0,80	+	anual	TOLEDO	1374	866	7	1/ 9427
6106	24-abr-07	2101	2095 0027 30 8508304748	112.515,00	110.015,86	25/01/2006	25/01/2036	FRANCES	mensual	variable	4,41	Euribor año hipotecario	0,55	+	anual	BARAKALDO	1399	1078	206	49620
6107	24-abr-07	2101	2095 0388 20 8508305093	252.000,00	249.983,58	16/12/2005	10/01/2036	FRANCES	mensual	variable	4,06	Euribor año hipotecario	0,75	+	anual	BILBAO	1274	419	114	12278
6108	24-abr-07	2101	2095 0110 80 8508305454	66.680,00	64.729,78	22/02/2006	22/02/2031	FRANCES	mensual	variable	4,52	Euribor año hipotecario	'0,60	+	anual	BILBO	1671	607	64	29720
6109	24-abr-07	2101	2095 0128 10 8508305551	204.000,00	199.532,82	16/01/2006	31/01/2036	FRANCES	mensual	variable	3,96	Euribor año hipotecario	0,65	+	anual	BILBAO	1815	51	120	1277
6110	24-abr-07	2101	2095 0040 60 8508305722	210.000,00	204.705,73	15/12/2005	15/12/2035	FRANCES	mensual	variable	3,82	Euribor año hipotecario	0,60	+	anual	DURANGO	1716	177	58	7852
6111	24-abr-07	2101	2095 0087 70 8508306521	180.000,00	174.396,29	12/01/2006	12/01/2031	FRANCES	mensual	variable	4,01	Euribor año hipotecario	0,70	+	anual	SANTO?A	1342	35	197	3007/1
6112	24-abr-07	2101	2095 0084 30 8508306589	158.000,00	151.946,90	13/12/2005	13/12/2035	FRANCES	mensual	variable	3,72	Euribor año hipotecario	0,50	+	anual	BARAKALDO	1112	841	69	29534
6113	24-abr-07	2101	2095 0430 30 8508306857	178.502,81	166.112,64	28/02/2006	08/07/2032	FRANCES	mensual	variable	4,51	Euribor año hipotecario	0,65	+	anual	CASTRO URDIALES	766	654	184	47477
6114	24-abr-07	2101	2095 0015 70 8508306880	177.000,00	176.800,67	24/02/2006	24/02/2041	FRANCES	mensual	variable	4,10	Euribor año hipotecario	0,70	+	anual	BILBO	2017	1963	211	60617
6115	24-abr-07	2101	2095 0112 70 8508306954	264.000,00	240.167,13	18/11/2005	18/11/2035	FRANCES	mensual	variable	4,32	Euribor año hipotecario	0,60	+	anual	BARAKALDO	1398	17	99	933
6116	24-abr-07	2101	2095 0139 30 8508307048	235.200,00	233.348,10	30/11/2005	30/11/2035	FRANCES	mensual	variable	4,62	Euribor año hipotecario	0,90	+	anual	PARLA	586	102	9	4519
6117	24-abr-07	2101	2095 0009 80 8508307219	102.067,00	98.845,09	07/12/2005	07/08/2035	FRANCES	mensual	variable	4,35	Euribor año hipotecario	0,55	+	anual	BARAKALDO	0	1078	177	49592
6118	24-abr-07	2101	2095 0504 30 8508307261	258.500,00	254.020,46	04/01/2006	04/01/2031	FRANCES	mensual	variable	4,61	Euribor año hipotecario	0,75	+	anual	PARLA	784	281	176	14519
6119	24-abr-07	2101	2095 0274 30 8508307392	200.100,00	195.067,99	15/12/2005	15/12/2035	FRANCES	mensual	variable	4,56	IRPH entidades	0,00	+	anual	BARAKALDO	1412	1090	138	11551
6120	24-abr-07	2101	2095 0544 20 8508307603	200.000,00	193.366,47	05/12/2005	05/12/2030	FRANCES	mensual	variable	3,85	IRPH entidades	0,00	+	anual	TORREVIEJA	2899	239	88	99400
6121	24-abr-07	2101	2095 0047 80 8508307675	380.000,00	370.900,94	21/12/2005	01/01/2036	FRANCES	trimestral	variable	3,86	Euribor año hipotecario	0,55	+	anual	BILBO	0	224	93	16149
6122	24-abr-07	2101	2095 0193 10 8508307753	195.000,00	191.215,27	30/11/2005	12/12/2040	FRANCES	mensual	variable	3,85	IRPH entidades	0,00	+	anual	PORTUGALETE	173	19	69	2706
6123	24-abr-07	2101	2095 0056 00 8508308489	229.800,00	222.153,91	22/12/2005	22/12/2030	FRANCES	mensual	variable	3,82	Euribor año hipotecario	0,60	+	anual	SANTO DOMINGO DE LA CALZAD	1377	289	85	20139
6124	24-abr-07	2101	2095 0527 10 8508308548	212.000,00	208.435,17	27/01/2006	27/01/2041	FRANCES	mensual	variable	4,66	Euribor año hipotecario	0,80	+	anual	ARANJUEZ	2158	368	99	9973
6125	24-abr-07	2101	2095 0358 00 8508308888	276.500,00	270.407,09	10/02/2006	15/02/2036	FRANCES	mensual	variable	3,85	Euribor año hipotecario	0,45	+	anual	BILBO	1	59	7	4271
6126	24-abr-07	2101	2095 0355 70 8508309045	140.732,00	139.460,27	28/12/2005	28/12/2035	FRANCES	mensual	variable	4,40	Euribor año hipotecario	0,60	+	anual	BILBAO	1677	613	199	30710
6127	24-abr-07	2101	2095 0191 00 8508310726	210.000,00	204.597,79	19/12/2005	19/12/2035	FRANCES	mensual	variable	3,72	Euribor año hipotecario	0,50	+	anual	BARAKALDO	966	731	67	23697/B
6128	24-abr-07	2101	2095 0212 00 8508310880	348.000,00	340.401,63	26/01/2006	26/01/2036	FRANCES	mensual	variable	3,91	Euribor año hipotecario	0,60	+	anual	BILBAO	1614	550	143	21744
6129	24-abr-07	2101	2095 0319 60 8508310992	75.000,00	71.616,73	27/12/2005	27/12/2025	FRANCES	mensual	variable	4,30	Euribor año hipotecario	0,50	+	anual	BARAKALDO	1409	1087	128	41307/A
6130	24-abr-07	2101	2095 0040 80 8508311145	198.000,00	193.106,34	22/12/2005	22/12/2035	FRANCES	mensual	variable	4,50	Euribor año hipotecario	0,70	+	anual	DURANGO	1570	168	132	2048
6131	24-abr-07	2101	2095 0000 70 8508311753	204.000,00	203.331,84	14/11/2005	14/11/2040	FRANCES	mensual	variable	4,32	Euribor año hipotecario	0,60	+	anual	BILBO	1561	791	186	4812
6132	24-abr-07	2101	2095 0141 40 8508312381	258.000,00	243.750,16	20/12/2005	20/07/2034	FRANCES	mensual	variable	3,72	Euribor año hipotecario	0,50	+	anual	DURANGO	1781	242	184	17444
6133	24-abr-07	2101	2095 0084 30 8508312474	172.000,00	167.693,99	16/12/2005	16/12/2035	FRANCES	mensual	variable	3,92	Euribor año hipotecario	0,70	+	anual	BARAKALDO	1329	1020	90	11716
6134	24-abr-07	2101	2095 0036 60 8508312698	220.000,00	214.670,46	28/12/2005	28/12/2035	FRANCES	mensual	variable	4,40	Euribor año hipotecario	0,60	+	anual	DURANGO	1161	243	136	5889
6135	24-abr-07	2101	2095 0103 40 8508313030	180.000,00	171.090,28	25/11/2005	25/07/2034	FRANCES	mensual	variable	4,42	Euribor año hipotecario	0,70	+	anual	BILBAO	570	1310	130	19008/B
6136	24-abr-07	2101	2095 0238 30 8508313064	196.000,00	180.573,72	12/01/2006	12/01/2041	FRANCES	mensual	variable	4,51	Euribor año hipotecario	0,65	+	anual	BILBAO	1695	1841	145	36231
6137	24-abr-07	2101	2095 0036 60 8508313079	240.000,00	223.511,98	02/12/2005	02/08/2033	FRANCES	mensual	variable	4,40	Euribor año hipotecario	0,60	+	anual	DURANGO	1247	257	110	17207
6138	24-abr-07	2101	2095 0539 80 8508313615	265.000,00	258.297,07	01/12/2005	01/12/2035	FRANCES	mensual	variable	3,82	Euribor año hipotecario	0,60	+	anual	ALGECIRAS	1470	1129	48	61995

Auto numérico	Fecha Informacion	Entidad	Certificado de Transmisión de Hipoteca	Importe Inicial	Saldo Vivo	Fecha Formalizacion	Fecha Finalizacion	Tipo Amortizacion	Frecuencia Cobro	Interes f/v	Tipo Interes Actual	Indice de referencia	Margen s/Indice	Margen +/-	Frecuencia Rev Tipo	Registro Propiedad	Tomo	Libro	Folio	Finca
6139	24-abr-07	2101	2095 0525 20 8508313824	191.800,00	189.999,32	30/11/2005	30/11/2035	FRANCES	mensual	variable	4,67	Euribor año hipotecario	0,75	+	anual	TOLEDO	1109	601	68	1/42616
6140	24-abr-07	2101	2095 0479 30 8508314471	188.000,00	184.580,56	28/12/2005	05/01/2041	FRANCES	mensual	variable	4,06	Euribor año hipotecario	0,75	+	anual	MADRID	1829	843	78	46889
6141	24-abr-07	2101	2095 0256 81 8508314741	234.000,00	228.021,88	15/12/2005	15/12/2035	FRANCES	mensual	variable	3,82	Euribor año hipotecario	0,60	+	anual	BILBAO	1611	0	121	15426
6142	24-abr-07	2101	2095 0309 90 8508315572	270.000,00	267.311,31	29/11/2005	29/11/2035	FRANCES	mensual	variable	3,86	Euribor año hipotecario	0,55	+	anual	BARAKALDO	1388	17	89	929
6143	24-abr-07	2101	2095 0306 50 8508315802	240.000,00	236.315,42	15/12/2005	15/12/2040	FRANCES	mensual	variable	4,45	Euribor año hipotecario	0,65	+	anual	BARAKALDO	1043	787	122	29297/B
6144	24-abr-07	2101	2095 0273 90 8508315840	50.680,00	48.090,04	30/12/2005	31/12/2023	FRANCES	mensual	variable	4,40	Euribor año hipotecario	0,60	+	anual	BILBAO	0	953	96	15764/A
6145	24-abr-07	2101	2095 0243 71 8508315901	78.000,00	76.065,06	27/12/2005	27/12/2035	FRANCES	mensual	variable	4,30	Euribor año hipotecario	0,50	+	anual	BARAKALDO	1408	1086	26	41089/A
6146	24-abr-07	2101	2095 0332 90 8508315914	300.000,00	294.118,88	22/12/2005	22/12/2040	FRANCES	mensual	variable	3,77	Euribor año hipotecario	0,55	+	anual	BILBAO	1	58	61	4244
6147	24-abr-07	2101	2095 0000 70 8508316046	81.797,88	79.562,84	17/11/2005	17/11/2035	FRANCES	mensual	variable	4,32	Euribor año hipotecario	0,60	+	anual	BURGOS	4175	842	119	36579
6148	24-abr-07	2101	2095 0065 30 8508316255	145.000,00	143.637,75	22/12/2005	05/01/2041	FRANCES	mensual	variable	4,11	Euribor año hipotecario	0,60	+	anual	SANTURTZI	954	325	147	8714
6149	24-abr-07	2101	2095 0016 10 8508316314	143.300,00	139.673,96	21/12/2005	21/12/2035	FRANCES	mensual	variable	4,40	Euribor año hipotecario	0,60	+	anual	SANTO?A	1710	104	68	10898
6150	24-abr-07	2101	2095 0046 30 8508316561	186.000,00	181.607,03	29/12/2005	31/12/2035	FRANCES	mensual	variable	3,87	Euribor año hipotecario	0,65	+	anual	BILBAO	1	32	128	1859
6151	24-abr-07	2101	2095 0520 10 8508316770	187.680,00	176.008,37	02/12/2005	02/12/2035	FRANCES	mensual	variable	3,82	Euribor año hipotecario	0,60	+	anual	COLLADO VILLALBA	2559	442	118	20948
6152	24-abr-07	2101	2095 0538 30 8508316825	195.000,00	193.065,92	24/11/2005	02/12/2035	FRANCES	mensual	variable	4,66	Euribor año hipotecario	0,60	+	anual	CIUDAD REAL	1557	753	185	24810
6153	24-abr-07	2101	2095 0264 60 8508316903	273.000,00	266.048,77	01/12/2005	01/12/2035	FRANCES	mensual	variable	3,82	Euribor año hipotecario	0,60	+	anual	SANT CUGAT DEL VALLES	401	401	5	16178
6154	24-abr-07	2101	2095 0276 20 8508317073	220.000,00	216.486,72	24/04/2006	24/04/2038	FRANCES	mensual	variable	4,12	Euribor año hipotecario	0,50	+	anual	LAREDO	1190	573	203	35104
6155	24-abr-07	2101	2095 0506 20 8508317151	268.000,00	265.705,59	02/12/2005	02/12/2035	FRANCES	mensual	variable	4,40	Euribor año hipotecario	0,60	+	anual	ILLESCAS	1952	75	159	5715
6156	24-abr-07	2101	2095 0504 30 8508317341	190.000,00	185.205,14	14/12/2005	14/12/2035	FRANCES	mensual	variable	4,30	Euribor año hipotecario	0,50	+	anual	LEGANES	1348	506	37	35458
6157	24-abr-07	2101	2095 0000 70 8508317624	230.000,00	219.832,83	30/12/2005	30/12/2025	FRANCES	mensual	variable	4,25	Euribor año hipotecario	0,45	+	anual	BARAKALDO	1413	1091	93	41815-A
6158	24-abr-07	2101	2095 0317 70 8508317848	81.600,00	79.051,00	29/12/2005	29/12/2030	FRANCES	mensual	variable	4,40	Euribor año hipotecario	0,60	+	anual	BILBO	1674	610	124	30210
6159	24-abr-07	2101	2095 0476 10 8508318058	165.000,00	163.502,97	15/12/2005	15/12/2035	FRANCES	mensual	variable	4,50	Euribor año hipotecario	0,70	+	anual	COSLADA	1531	849	192	3736
6160	24-abr-07	2101	2095 0476 11 8508318541	168.000,00	167.073,94	27/04/2006	27/04/2036	FRANCES	mensual	mixto	3,75	Euribor año hipotecario	0,70	+	anual	COSLADA	1100	417	184	13978
6161	24-abr-07	2101	2095 0545 70 8508318685	130.000,00	127.258,59	17/01/2006	08/02/2036	FRANCES	mensual	variable	4,67	Euribor año hipotecario	0,75	+	semestral	CALAHORRA	819	507	22	24419
6162	24-abr-07	2101	2095 0111 20 8508319013	330.555,00	315.435,21	22/12/2005	04/01/2041	FRANCES	mensual	variable	3,86	Euribor año hipotecario	0,55	+	anual	BILBAO	2269	1535	207	27834/A
6163	24-abr-07	2101	2095 0191 00 8508319543	180.000,00	175.669,53	15/12/2005	31/12/2035	FRANCES	mensual	variable	4,40	Euribor año hipotecario	0,60	+	anual	BARAKALDO	866	659	155	40746
6164	24-abr-07	2101	2095 0255 30 8508319826	204.000,00	202.163,06	14/12/2005	14/12/2035	FRANCES	mensual	variable	3,87	Euribor año hipotecario	0,65	+	anual	EIBAR	1074	143	170	7538
6165	24-abr-07	2101	2095 0191 00 8508320139	291.000,00	285.298,64	12/12/2005	12/12/2040	FRANCES	mensual	variable	4,40	Euribor año hipotecario	0,60	+	anual	BILBAO	1531	55	119	1658
6166	24-abr-07	2101	2095 0574 40 8508320181	110.000,00	108.924,97	24/11/2005	24/11/2035	FRANCES	mensual	variable	3,81	Euribor año hipotecario	0,70	+	anual	ELCHE/ELX	1553	282	33	19685
6167	24-abr-07	2101	2095 0457 10 8508320236	206.000,00	205.440,97	29/11/2005	29/11/2040	FRANCES	mensual	variable	4,62	Euribor año hipotecario	0,90	+	anual	GETAFE	880	113	224	16447
6168	24-abr-07	2101	2095 0436 00 8508320329	75.000,00	73.193,70	27/12/2005	10/01/2036	FRANCES	mensual	variable	4,36	Euribor año hipotecario	0,50	+	anual	BARAKALDO	1408	1086	194	41201/A
6169	24-abr-07	2101	2095 0230 60 8508320897	270.400,00	252.845,47	02/12/2005	02/12/2040	FRANCES	mensual	variable	4,45	Euribor año hipotecario	0,65	+	anual	MADRID	112	112	112	481
6170	24-abr-07	2101	2095 0119 90 8508321318	189.300,00	188.782,63	21/12/2005	03/01/2041	FRANCES	mensual	variable	4,46	Euribor año hipotecario	0,60	+	anual	BARAKALDO	1157	876	108	19282
6171	24-abr-07	2101	2095 0066 80 8508321599	142.000,00	141.660,87	19/12/2005	03/01/2041	FRANCES	mensual	variable	3,96	Euribor año hipotecario	0,65	+	anual	BALMASEDA	883	54	159	3892-N
6172	24-abr-07	2101	2095 0497 90 8508321677	153.000,00	151.515,18	16/12/2005	02/01/2041	FRANCES	mensual	variable	4,46	Euribor año hipotecario	0,60	+	anual	MADRID	1035	553	198	17278
6173	24-abr-07	2101	2095 0518 90 8508321755	150.000,00	137.371,74	29/11/2005	29/11/2030	FRANCES	mensual	variable	4,37	Euribor año hipotecario	0,65	+	anual	BENAGUACIL	1676	976	153	20486
6174	24-abr-07	2101	2095 0370 90 8508321998	231.600,00	227.066,82	29/11/2005	29/11/2040	FRANCES	mensual	variable	4,32	Euribor año hipotecario	0,60	+	anual	BILBO	1585	262	207	10298
6175	24-abr-07	2101	2095 0084 30 8508322423	192.000,00	187.068,31	12/12/2005	12/12/2035	FRANCES	mensual	variable	4,35	Euribor año hipotecario	0,55	+	anual	BARAKALDO	1325	1017	224	20556/A
6176	24-abr-07	2101	2095 0109 10 8508322647	220.000,00	217.944,24	07/12/2005	07/12/2035	FRANCES	mensual	variable	3,77	Euribor año hipotecario	0,55	+	anual	BILBAO	0	987	92	3847
6177	24-abr-07	2101	2095 0022 00 8508323028	252.400,00	239.966,91	13/12/2005	13/12/2035	FRANCES	mensual	variable	3,72	Euribor año hipotecario	0,50	+	anual	BILBAO	1500	106	63	7063
6178	24-abr-07	2101	2095 0324 00 8508323203	201.345,00	200.851,65	01/12/2005	10/12/2040	FRANCES	mensual	variable	3,97	Euribor año hipotecario	0,75	+	anual	BILBAO	1586	123	168	3939
6179	24-abr-07	2101	2095 0525 20 8508324074	177.200,00	176.923,82	01/12/2005	01/12/2040	FRANCES	mensual	variable	4,02	Euribor año hipotecario	0,80	+	anual	TORRIJOS	2013	68	58 vto	6043
6180	24-abr-07	2101	2095 0448 71 8508324781	90.000,00	87.810,05	29/11/2005	16/12/2035	FRANCES	mensual	variable	4,56	IRPH entidades	0,00	+	anual	MASSAMAGRELL	1983	225	17	8345
6181	24-abr-07	2101	2095 0158 30 8508324815	230.000,00	228.005,31	26/12/2005	26/12/2035	FRANCES	mensual	variable	3,87	Euribor año hipotecario	0,65	+	anual	BILBAO	0	39	119	1578/A
6182	24-abr-07	2101	2095 0306 50 8508325025	92.090,00	89.789,71	27/12/2005	27/12/2035	FRANCES	mensual	variable	4,30	Euribor año hipotecario	0,50	+	anual	BARAKALDO	1408	1086	164	41181/A
6183	24-abr-07	2101	2095 0376 60 8508325103	153.700,00	150.102,01	12/12/2005	12/12/2035	FRANCES	mensual	variable	5,05	Euribor año hipotecario	1,25	+	anual	BILBAO	0	890	140	26853
6184	24-abr-07	2101	2095 0584 10 8508325268	126.800,00	124.414,16	12/12/2005	12/12/2040	FRANCES	mensual	variable	4,66	IRPH entidades	0,10	+	anual	VILLAJOYOSA/VILA JOIOSA (L	762	303	174	12726
6185	24-abr-07	2101	2095 0180 90 8508325384	161.000,00	156.873,99	20/12/2005	20/12/2035	FRANCES	mensual	variable	3,77	Euribor año hipotecario	0,55	+	anual	BARAKALDO	1371	301	56	5234
6186	24-abr-07	2101	2095 0186 60 8508325540	240.000,00	239.622,61	13/12/2005	10/01/2041	FRANCES	mensual	variable	4,06	Euribor año hipotecario	0,75	+	anual	SANTURTZI	1314	658	46	15339
6187	24-abr-07	2101	2095 0338 61 8508325561	266.000,00	265.328,63	19/12/2005	04/01/2041	FRANCES	mensual	variable	4,46	Euribor año hipotecario	0,60	+	anual	COLMENAR VIEJO	955	106	144	3770
6188	24-abr-07	2101	2095 0273 90 8508325690	55.900,00	54.808,76	20/03/2006	15/04/2036	FRANCES	mensual	variable	4,69	Euribor año hipotecario	0,60	+	anual	BILBAO	0	952	106	15678 A
6189	24-abr-07	2101	2095 0362 01 8508325941	232.400,00	220.341,49	15/12/2005	15/07/2034	FRANCES	mensual	variable	4,30	Euribor año hipotecario	0,50	+	anual	BILBAO	1711	647	156	9105
6190	24-abr-07	2101	2095 0470 20 8508326219	210.000,00	204.833,13	01/12/2005	17/12/2035	FRANCES	mensual	variable	3,72	Euribor año hipotecario	0,50	+	anual	MADRID	823	606	203	32644
6191	24-abr-07	2101	2095 0022 00 8508326485	204.500,00	199.435,83	02/12/2005	02/12/2035	FRANCES	mensual	variable	4,45	Euribor año hipotecario	0,65	+	anual	BARAKALDO	1015	765	17	17846
6192	24-abr-07	2101	2095 0040 60 8508326603	78.500,00	77.725,98	14/09/2006	14/09/2036	FRANCES	mensual	variable	4,71	Euribor año hipotecario	0,65	+	anual	DURANGO	1223	23	27	678
6193	24-abr-07	2101	2095 0323 61 8508327081	290.000,00	283.082,50	26/12/2005	26/12/2035	FRANCES	mensual	variable	3,77	Euribor año hipotecario	0,55	+	anual	BILBAO	1636	35	79	204
6194	24-abr-07	2101	2095 0193 11 8508327311	260.000,00	253.785,43	30/12/2005	10/01/2036	FRANCES	mensual	variable	3,86	Euribor año hipotecario	0,55	+	anual	PORTUGALETE	1467	503	44	12408
6195	24-abr-07	2101	2095 0100 00 8508328007	500.000,00	391.228,85	28/12/2005	28/12/2035	FRANCES	mensual	variable	3,82	Euribor año hipotecario	0,60	+	anual	BILBAO	1590	1536	133	30280
6196	24-abr-07	2101	2095 0005 10 8508328157	310.300,00	304.529,56	28/12/2005	28/12/2040	FRANCES	mensual	variable	4,40	Euribor año hipotecario	0,60	+	anual	BILBAO	0	1294	66	15497-A
6197	24-abr-07	2101	2095 0318 11 8508328391	91.800,00	89.569,39	27/12/2005	27/12/2035	FRANCES	mensual	variable	4,30	Euribor año hipotecario	0,50	+	anual	BARAKALDO	1408	1086	218	41217-A
6198	24-abr-07	2101	2095 0479 30 8508328425	220.500,00	214.956,88	15/12/2005	15/12/2035	FRANCES	mensual	variable	4,40	Euribor año hipotecario	0,60	+	anual	TORREJON DE ARDOZ	3929	1154	188	16706
6199	24-abr-07	2101	2095 0445 30 8508328575	190.000,00	190.000,00	02/12/2005	05/12/2040	FRANCES	mensual	variable	4,55	Euribor año hipotecario	0,75	+	anual	MIJAS	1408	630	174	41267
6200	24-abr-07	2101	2095 0540 40 8508328902	300.700,00	293.239,05	07/12/2005	07/12/2035	FRANCES	mensual	variable	4,40	Euribor año hipotecario	0,60	+	anual	MADRID	2470	2134	165	136105
6201	24-abr-07	2101	2095 0100 00 8508328921	105.800,00	104.060,84	26/04/2006	26/04/2036	FRANCES	mensual	variable	4,27	Euribor año hipotecario	0,65	+	anual	BILBAO	1673	609	190	30104
6202	24-abr-07	2101	2095 0161 90 8508329068	212.000,00	211.340,39	30/11/2005	30/11/2040	FRANCES	mensual	variable	3,71	Euribor año hipotecario	0,60	+	anual	BILBO	0	280	23	17633
6203	24-abr-07	2101	2095 0083 90 8508329108	222.000,00	170.345,87	15/12/2005	15/12/2035	FRANCES	mensual	variable	3,82	Euribor año hipotecario	0,60	+	anual	BILBAO	0	129	60	3871/B
6204	24-abr-07	2101	2095 0433 70 8508329165	168.000,00	165.833,70	25/04/2006	05/05/2041	FRANCES	mensual	mixto	3,75	Euribor año hipotecario	0,65	+	anual	SANTO?A	1784	173	184	27505
6205	24-abr-07	2101	2095 0065 30 8508329184	205.000,00	199.824,92	28/11/2005	28/11/2035	FRANCES	mensual	variable	3,91	Euribor año hipotecario	0,80	+	anual	SANTURTZI	1047	391	81	26916
6206	24-abr-07	2101	2095 0212 00 8508329258	259.500,00	257.350,88	03/01/2006	03/01/2036	FRANCES	mensual	variable	3,86	Euribor año hipotecario	0,55	+	anual	BILBAO	1039	213	116	11777
6207	24-abr-07	2101	2095 0358 00 8508329642	240.000,00	233.701,68	22/12/2005	22/12/2035	FRANCES	mensual	variable	3,72	Euribor año hipotecario	0,50	+	anual	BILBAO	54	58	58	4243
6208	24-abr-07	2101	2095 0002 60 8508329769	180.000,00	164.307,00	18/12/2005	16/12/2035	FRANCES	mensual	variable	3,87	Euribor año hipotecario	0,65	+	anual	BILBAO	1699	217	205	9292
6209	24-abr-07	2101	2095 0036 60 8508329906	114.000,00	111.724,22	19/12/2005	19/12/2040	FRANCES	mensual	variable	3,72	Euribor año hipotecario	0,50	+	anual	DURANGO	1969	433	71	25435
6210	24-abr-07	2101	2095 0065 30 8508329982	180.000,00	178.627,71	26/12/2005	26/12/2035	FRANCES	mensual	variable	3,97	Euribor año hipotecario	0,75	+	anual	SANTURTZI	1207	551	43	9065
6211	24-abr-07	2101	2095 0084 30 8508330107	133.280,00	129.929,56	21/12/2005	21/12/2035	FRANCES	mensual	variable	4,40	Euribor año hipotecario	0,60	+	anual	BARAKALDO	1188	900	14	15388
6212	24-abr-07	2101	2095 0162 30 8508330223	150.000,00	148.572,76	19/12/2005	20/12/2035	FRANCES	mensual	variable	3,72	Euribor año hipotecario	0,50	+	anual	BILBAO	1308	142	10	4395
6213	24-abr-07	2101	2095 0445 30 8508330559	113.800,00	111.671,78	25/11/2005	05/12/2040	FRANCES	mensual	variable	4,80	Euribor año hipotecario	1,00	+	anual	MALAGA	1919	66	207	8456-B
6214	24-abr-07	2101	2095 0471 70 8508330641	128.160,00	125.020,69	23/12/2005	23/12/2035	FRANCES	mensual	variable	3,97	Euribor año hipotecario	0,75	+	anual	MADRID	1618	152	142	2093
6215	24-abr-07	2101	2095 0191 00 8508330865	205.200,00	201.134,88	02/12/2005	05/12/2040	FRANCES	mensual	variable	4,40	Euribor año hipotecario	0,60	+	anual	BILBAO	1443	218	99	7088
6216	24-abr-07	2101	2095 0180 90 8508330977	111.000,00	108.246,39	27/12/2005	27/12/2035	FRANCES	mensual	variable	4,30	Euribor año hipotecario	0,50	+	anual	BARAKALDO	1086	1408	209	41211-A
6217	24-abr-07	2101	2095 0225 10 8508331041	197.800,00	193.914,63	29/11/2005	29/11/2040	FRANCES	mensual	variable	3,76	Euribor año hipotecario	0,65	+	anual	BARAKALDO	1375	1057	10	31061
6218	24-abr-07	2101	2095 0100 00 8508331339	165.000,00	163.482,38	22/12/2005	22/12/2035	FRANCES	mensual	variable	4,40	Euribor año hipotecario	0,60	+	anual	BARAKALDO	1435	18	91	34915/B
6219	24-abr-07	2101	2095 0528 60 8508332123	240.000,00	237.885,94	27/12/2005	27/12/2035	FRANCES	mensual	variable	3,72	Euribor año hipotecario	0,50	+	anual	ILLESCAS	2132	320	130	21423
6220	24-abr-07	2101	2095 0005 10 8508332366	64.900,00	61.023,09	19/01/2006	03/02/2021	FRANCES	mensual	variable	4,52	Euribor año hipotecario	0,60	+	anual	BILBO	0	953	121	15774A
6221	24-abr-07	2101	2095 0160 40 8508332615	260.190,00	259.664,10	05/01/2006	05/01/2041	FRANCES	mensual	variable	4,56	Euribor año hipotecario	0,70	+	anual	BILBO	0	27	139	1445

Auto numérico	Fecha Información	Entidad	Certificado de Transmisión de Hipoteca	Importe Inicial	Saldo Vivo	Fecha Formalización	Fecha Finalización	Tipo Amortización	Frecuencia Cobro	Interes f/v	Tipo Interes Actual	Indice de referencia	Margen s/Indice	Margen +/-	Frecuencia Rev Tipo	Registro Propiedad	Tomo	Libro	Folio	Finca
6222	24-abr-07	2101	2095 0584 10 8508333545	188.000,00	183.382,56	28/11/2005	10/12/2035	FRANCES	mensual	variable	4,66	IRPH entidades	0,10	+	anual	VILLAJOYOSA	1465	851	199	17606
6223	24-abr-07	2101	2095 0221 30 8508333828	200.000,00	195.358,67	23/01/2006	23/01/2036	FRANCES	mensual	variable	3,91	Euribor año hipotecario	0,60	+	anual	BILBAO	0	53	43	1342
6224	24-abr-07	2101	2095 0225 10 8508333982	114.000,00	111.152,37	27/12/2005	27/12/2035	FRANCES	mensual	variable	4,30	Euribor año hipotecario	0,50	+	anual	BARAKALDO	1409	1087	173	41337/A
6225	24-abr-07	2101	2095 0113 10 8508334266	204.000,00	200.290,54	19/12/2005	03/01/2041	FRANCES	mensual	variable	3,91	Euribor año hipotecario	0,60	+	anual	SANTURTZI	1314	658	192	11061
6226	24-abr-07	2101	2095 0027 30 8508334403	205.000,00	201.193,90	23/12/2005	23/12/2040	FRANCES	mensual	variable	3,92	Euribor año hipotecario	0,70	+	anual	BARAKALDO	1437	1111	116	11529
6227	24-abr-07	2101	2095 0522 90 8508334762	348.000,00	345.282,94	11/01/2006	11/01/2036	FRANCES	mensual	variable	3,81	Euribor año hipotecario	0,50	+	anual	MAJADAHONDA	2694	30	207	1796
6228	24-abr-07	2101	2095 0519 30 8508334781	162.300,00	160.913,76	30/11/2005	30/11/2035	FRANCES	mensual	variable	4,42	Euribor año hipotecario	0,70	+	anual	TORREJON DE ARDOZ	3905	1130	152	47616
6229	24-abr-07	2101	2095 0009 80 8508334802	55.773,00	53.409,34	03/01/2006	03/01/2026	FRANCES	mensual	variable	4,65	IRPH entidades	0,00	+	anual	BILBO	1700	966	37	39370
6230	24-abr-07	2101	2095 0130 20 8508334952	180.000,00	172.760,39	11/01/2006	11/01/2036	FRANCES	mensual	variable	3,86	Euribor año hipotecario	0,55	+	anual	GERNIKA	774	168	181	5654
6231	24-abr-07	2101	2095 0541 90 8508335158	224.000,00	220.030,40	20/01/2006	20/01/2041	FRANCES	mensual	variable	3,91	Euribor año hipotecario	0,60	+	anual	ZARAGOZA	4317	91	52	5815
6232	24-abr-07	2101	2095 0527 10 8508335669	198.000,00	193.835,42	16/01/2006	08/02/2036	FRANCES	mensual	variable	4,10	Euribor año hipotecario	0,70	+	anual	VALDEMORO	939	267	183	17614
6233	24-abr-07	2101	2095 0212 00 8508335688	360.000,00	352.523,44	10/01/2006	10/01/2026	FRANCES	mensual	variable	4,46	Euribor año hipotecario	0,60	+	anual	BILBAO	0	1293	216	2/15467-A
6234	24-abr-07	2101	2095 0458 40 8508335922	181.600,00	177.147,84	13/12/2005	05/01/2036	FRANCES	mensual	variable	4,46	Euribor año hipotecario	0,60	+	anual	MALAGA	2541	757	203	6322
6235	24-abr-07	2101	2095 0276 20 8508335956	162.300,00	159.458,10	13/12/2005	05/01/2041	FRANCES	mensual	variable	4,01	Euribor año hipotecario	0,70	+	anual	LAREDO	1120	161	138	9028
6236	24-abr-07	2101	2095 0063 40 8508336054	139.000,00	136.523,58	29/12/2005	29/12/2040	FRANCES	mensual	variable	3,97	Euribor año hipotecario	0,75	+	anual	SANTURTZI	1146	490	212	15950
6237	24-abr-07	2101	2095 0447 20 8508336206	135.000,00	133.765,50	30/11/2005	30/11/2035	FRANCES	mensual	variable	4,62	Euribor año hipotecario	0,90	+	anual	ALICANTE	2542	1614	65	45534
6238	24-abr-07	2101	2095 0276 20 8508336624	180.000,00	176.000,90	26/04/2006	26/04/2031	FRANCES	mensual	mixto	3,85	Euribor año hipotecario	0,50	+	anual	LAREDO	1190	573	107	35074
6239	24-abr-07	2101	2095 0043 10 8508336930	228.000,00	223.557,77	16/12/2005	16/12/2040	FRANCES	mensual	variable	3,82	Euribor año hipotecario	0,60	+	anual	GERNIKA-LUMO	1052	194	91	3701
6240	24-abr-07	2101	2095 0458 40 8508337005	156.000,00	152.077,03	24/11/2005	05/12/2035	FRANCES	mensual	variable	4,56	IRPH entidades	0,00	+	anual	VELEZ-MALAGA	1365	401	39	17339
6241	24-abr-07	2101	2095 0089 60 8508337286	181.000,00	177.689,13	29/12/2005	29/12/2040	FRANCES	mensual	variable	3,82	Euribor año hipotecario	0,60	+	anual	SANTURTZI	973	331	26	5099
6242	24-abr-07	2101	2095 0109 10 8508337423	218.000,00	212.869,94	09/01/2006	09/01/2036	FRANCES	mensual	variable	3,91	Euribor año hipotecario	0,60	+	anual	BILBAO	1967	507	96	3902/B
6243	24-abr-07	2101	2095 0007 90 8508337457	102.200,00	97.437,67	20/12/2005	20/12/2025	FRANCES	mensual	variable	3,77	Euribor año hipotecario	0,55	+	anual	BALMASEDA	1169	121	221	5393 N
6244	24-abr-07	2101	2095 0112 70 8508337588	292.000,00	284.485,50	20/12/2005	20/12/2035	FRANCES	mensual	variable	4,30	Euribor año hipotecario	0,50	+	anual	BILBAO	0	1294	16	2/ 15477-A
6245	24-abr-07	2101	2095 0436 00 8508337759	129.800,00	126.644,39	27/12/2005	27/12/2035	FRANCES	mensual	variable	3,72	Euribor año hipotecario	0,50	+	anual	BARAKALDO	1086	1408	11	41079-A
6246	24-abr-07	2101	2095 0347 90 8508339074	125.000,00	121.785,09	07/12/2005	07/12/2035	FRANCES	mensual	variable	3,82	Euribor año hipotecario	0,60	+	anual	BILBAO	1718	258	31	7382-C
6247	24-abr-07	2101	2095 0119 90 8508339186	355.000,00	350.049,65	29/12/2005	29/12/2035	FRANCES	mensual	variable	3,82	Euribor año hipotecario	0,60	+	anual	BILBAO	2000	540	202	20268
6248	24-abr-07	2101	2095 0537 90 8508339532	156.000,00	155.656,92	10/01/2006	10/01/2041	FRANCES	mensual	variable	4,36	Euribor año hipotecario	0,50	+	anual	ALCALA DE HENARES	1730	220	47	12459
6249	24-abr-07	2101	2095 0022 00 8508339697	234.395,00	233.984,83	07/02/2006	07/02/2041	FRANCES	mensual	variable	4,00	Euribor año hipotecario	0,60	+	anual	BILBAO	1696	277	199	19546
6250	24-abr-07	2101	2095 0539 80 8508339800	309.000,00	301.302,91	13/12/2005	13/12/2035	FRANCES	mensual	variable	4,30	Euribor año hipotecario	0,50	+	anual	MADRID	1427	0	177	69652
6251	24-abr-07	2101	2095 0040 60 8508340113	204.000,00	199.014,03	22/12/2005	22/12/2035	FRANCES	mensual	variable	4,45	Euribor año hipotecario	0,65	+	anual	DURANGO	1330	143	26	1217
6252	24-abr-07	2101	2095 0445 31 8508340801	130.000,00	127.700,42	28/12/2005	05/01/2041	FRANCES	mensual	variable	4,86	Euribor año hipotecario	1,00	+	anual	COIN	1185	411	80	18102
6253	24-abr-07	2101	2095 0505 80 8508340930	240.000,00	237.581,09	28/11/2005	30/11/2035	FRANCES	mensual	variable	4,22	Euribor año hipotecario	0,50	+	anual	ALCORCON	1533	93	9	54951
6254	24-abr-07	2101	2095 0112 70 8508341326	173.000,00	169.761,60	12/12/2005	05/01/2041	FRANCES	mensual	variable	3,81	Euribor año hipotecario	0,50	+	anual	BILBAO	2155	1421	28	25360/A
6255	24-abr-07	2101	2095 0309 90 8508341685	270.000,00	268.030,86	27/02/2006	27/02/2036	FRANCES	mensual	variable	3,90	Euribor año hipotecario	0,50	+	anual	BILBAO	0	1543	211	29463/B
6256	24-abr-07	2101	2095 0388 20 8508341968	203.800,00	199.760,42	01/12/2005	01/12/2040	FRANCES	mensual	variable	4,50	Euribor año hipotecario	0,70	+	anual	BILBO	1577	442	1	24751
6257	24-abr-07	2101	2095 0532 60 8508342009	265.200,00	240.963,34	29/11/2005	29/11/2040	FRANCES	mensual	variable	3,88	Euribor año hipotecario	0,75	+	anual	ZARAGOZA	2529	1196	153	53377
6258	24-abr-07	2101	2095 0109 10 8508342047	329.000,00	326.424,52	14/02/2006	14/02/2036	FRANCES	mensual	variable	3,90	Euribor año hipotecario	0,50	+	anual	SANTURTZI	1311	655	162	34982
6259	24-abr-07	2101	2095 0445 30 8508342051	141.400,00	137.913,71	02/12/2005	05/12/2035	FRANCES	mensual	variable	4,56	IRPH entidades	0,00	+	anual	MARBELLA	1865	839	70	21412
6260	24-abr-07	2101	2095 0154 50 8508342372	138.000,00	134.473,23	14/12/2005	14/12/2035	FRANCES	mensual	variable	3,72	Euribor año hipotecario	0,50	+	anual	DURANGO	1180	50	206	1002
6261	24-abr-07	2101	2095 0080 50 8508342450	170.640,00	170.235,96	30/12/2005	30/12/2040	FRANCES	mensual	variable	3,82	Euribor año hipotecario	0,60	+	anual	BARAKALDO	1437	1111	222	48348
6262	24-abr-07	2101	2095 0332 90 8508343473	288.400,00	221.013,28	04/01/2006	04/01/2036	FRANCES	mensual	variable	3,81	Euribor año hipotecario	0,50	+	anual	BILBO	1445	209	45	3683
6263	24-abr-07	2101	2095 0276 20 8508343492	168.000,00	164.815,62	13/12/2005	13/12/2040	FRANCES	mensual	variable	4,50	Euribor año hipotecario	0,70	+	anual	LAREDO	1120	161	174	9034
6264	24-abr-07	2101	2095 0073 10 8508343931	343.000,00	343.000,00	20/12/2005	05/01/2041	FRANCES	mensual	variable	4,46	Euribor año hipotecario	0,60	+	anual	BILBAO	0	400	34	23546
6265	24-abr-07	2101	2095 0327 41 8508344031	126.000,00	122.865,24	19/12/2005	19/12/2035	FRANCES	mensual	variable	4,50	Euribor año hipotecario	0,70	+	anual	LOGRO?O	1334	59	31	4779
6266	24-abr-07	2101	2095 0067 20 8508344103	180.000,00	170.743,72	15/12/2005	15/09/2034	FRANCES	mensual	variable	3,72	Euribor año hipotecario	0,50	+	anual	SANTURTZI	1317	661	116	15178
6267	24-abr-07	2101	2095 0523 30 8508344327	197.000,00	194.369,35	01/03/2006	01/12/2035	FRANCES	mensual	variable	4,24	Euribor año hipotecario	0,70	+	anual	ALCALA DE HENARES	1749	159	207	13964
6268	24-abr-07	2101	2095 0043 10 8508345996	180.000,00	175.634,87	12/01/2006	12/01/2036	FRANCES	mensual	variable	4,36	Euribor año hipotecario	0,50	+	anual	GERNIKA-LUMO	1363	247	64	20064
6269	24-abr-07	2101	2095 0191 00 8508346299	78.131,00	76.192,81	27/12/2005	27/12/2035	FRANCES	mensual	variable	4,30	Euribor año hipotecario	0,50	+	anual	BARAKALDO	1410	1088	8	41377/A
6270	24-abr-07	2101	2095 0225 10 8508346683	144.000,00	141.295,50	28/12/2005	28/12/2040	FRANCES	mensual	variable	4,60	Euribor año hipotecario	0,80	+	anual	BARAKALDO	1092	283	18	3465
6271	24-abr-07	2101	2095 0010 40 8508346742	235.100,00	227.481,68	03/01/2006	03/12/2040	FRANCES	mensual	variable	3,91	Euribor año hipotecario	0,60	+	anual	BILBAO	1519	95	64	1642
6272	24-abr-07	2101	2095 0436 00 8508346776	111.000,00	108.324,30	29/12/2005	06/01/2036	FRANCES	mensual	variable	3,81	Euribor año hipotecario	0,50	+	anual	BARAKALDO	1087	1409	65	41265/A
6273	24-abr-07	2101	2095 0059 40 8508347503	156.300,00	155.193,19	03/02/2006	05/02/2036	FRANCES	mensual	variable	4,10	Euribor año hipotecario	0,70	+	anual	BILBAO	691	1313	118	25704-A
6274	24-abr-07	2101	2095 0592 10 8508347541	141.000,00	137.904,39	23/01/2006	23/01/2036	FRANCES	mensual	variable	4,65	IRPH entidades	0,00	+	anual	OROPESA DEL MAR/ORPESA	855	139	42	5601
6275	24-abr-07	2101	2095 0111 20 8508347750	123.000,00	119.662,99	25/11/2005	25/11/2035	FRANCES	mensual	variable	3,81	Euribor año hipotecario	0,70	+	anual	BILBO	2742	1282	126	2/ 14635/A
6276	24-abr-07	2101	2095 0193 10 8508347877	222.000,00	213.649,86	09/01/2006	09/05/2035	FRANCES	mensual	variable	3,81	Euribor año hipotecario	0,50	+	anual	SANTURTZI	1117	461	13	27932
6277	24-abr-07	2101	2095 0093 60 8508348000	270.000,00	264.676,57	19/12/2005	19/12/2040	FRANCES	mensual	variable	4,40	Euribor año hipotecario	0,60	+	anual	BARAKALDO	936	709	13	21125
6278	24-abr-07	2101	2095 0038 50 8508348185	180.000,00	176.726,81	27/12/2005	27/12/2040	FRANCES	mensual	variable	3,87	Euribor año hipotecario	0,65	+	anual	DURANGO	1745	144	23	3345
6279	24-abr-07	2101	2095 0310 50 8508348184	240.404,00	237.300,08	15/12/2005	15/12/2035	FRANCES	mensual	variable	3,82	Euribor año hipotecario	0,60	+	anual	BILBAO	0	638	24	10619
6280	24-abr-07	2101	2095 0469 60 8508348239	141.000,00	140.038,14	17/02/2006	17/02/2036	FRANCES	mensual	variable	4,00	Euribor año hipotecario	0,60	+	anual	MADRID	836	836	36	39105
6281	24-abr-07	2101	2095 0479 30 8508348302	199.500,00	195.813,51	19/12/2005	19/12/2040	FRANCES	mensual	variable	4,02	Euribor año hipotecario	0,80	+	anual	MADRID	2517	45	103	3284
6282	24-abr-07	2101	2095 0111 20 8508348374	102.000,00	99.330,67	24/11/2005	24/11/2035	FRANCES	mensual	variable	3,61	Euribor año hipotecario	0,50	+	anual	BILBAO	0	1282	111	14629 A
6283	24-abr-07	2101	2095 0368 80 8508348393	213.600,00	211.702,84	27/01/2006	27/01/2041	FRANCES	mensual	variable	3,96	Euribor año hipotecario	0,65	+	anual	BARAKALDO	1031	778	139	21583
6284	24-abr-07	2101	2095 0111 21 8508348551	122.000,00	118.641,25	23/11/2005	23/11/2035	FRANCES	mensual	variable	3,71	Euribor año hipotecario	0,60	+	anual	BILBAO	0	1280	196	14573/A
6285	24-abr-07	2101	2095 0084 30 8508348661	165.000,00	162.439,41	23/12/2005	23/12/2035	FRANCES	mensual	variable	3,82	Euribor año hipotecario	0,60	+	anual	BILBAO	0	63	144	1538
6286	24-abr-07	2101	2095 0522 90 8508348716	240.000,00	236.290,08	19/01/2006	19/01/2036	FRANCES	mensual	variable	4,46	Euribor año hipotecario	0,60	+	anual	MAJADAHONDA	2831	175	138	10280
6287	24-abr-07	2101	2095 0380 60 8508349173	217.000,00	211.582,80	12/12/2005	12/12/2035	FRANCES	mensual	variable	3,82	Euribor año hipotecario	0,60	+	anual	SANTO?A	1765	36	72	4571
6288	24-abr-07	2101	2095 0544 20 8508349232	154.000,00	150.118,70	19/12/2005	19/12/2035	FRANCES	mensual	variable	3,92	Euribor año hipotecario	0,70	+	anual	TORREVIEJA	2374	1171	48	87217
6289	24-abr-07	2101	2095 0114 60 8508349515	215.000,00	209.873,98	29/12/2005	02/01/2036	FRANCES	mensual	variable	3,96	Euribor año hipotecario	0,65	+	anual	BILBAO	1558	98	104	7125
6290	24-abr-07	2101	2095 0544 20 8508349549	130.000,00	126.744,42	19/12/2005	19/12/2035	FRANCES	mensual	variable	4,50	Euribor año hipotecario	0,70	+	anual	TORREVIEJA	2547	1251	25	91394
6291	24-abr-07	2101	2095 0370 90 8508349646	120.000,00	118.164,42	28/12/2005	28/12/2035	FRANCES	mensual	variable	4,40	Euribor año hipotecario	0,60	+	semestral	PORTUGALETE	1353	168	70	3/ 2244
6292	24-abr-07	2101	2095 0262 70 8508351119	123.000,00	116.974,93	15/12/2005	05/10/2034	FRANCES	mensual	variable	3,81	Euribor año hipotecario	0,50	+	anual	ZARAGOZA	2829	143	93	8124
6293	24-abr-07	2101	2095 0048 20 8508351176	282.000,00	244.535,67	10/01/2006	10/01/2036	FRANCES	mensual	variable	3,81	Euribor año hipotecario	0,50	+	anual	BILBAO	1	58	65	4252
6294	24-abr-07	2101	2095 0502 40 8508351503	216.000,00	215.577,33	15/12/2005	15/12/2040	FRANCES	mensual	variable	4,55	Euribor año hipotecario	0,75	+	anual	NAVALCARNERO	1527	423	216	22985
6295	24-abr-07	2101	2095 0544 21 8508351621	75.000,00	71.469,90	15/12/2005	15/12/2025	FRANCES	mensual	variable	3,77	Euribor año hipotecario	0,55	+	anual	ORIHUELA	2134	1675	98	131954
6296	24-abr-07	2101	2095 0376 60 8508351649	400.000,00	389.473,44	14/12/2005	14/12/2035	FRANCES	mensual	variable	4,40	Euribor año hipotecario	0,60	+	anual	BILBAO	0	100	68	6141
6297	24-abr-07	2101	2095 0505 80 8508352015	199.000,00	198.793,62	07/12/2005	07/12/2040	FRANCES	mensual	variable	4,12	Euribor año hipotecario	0,90	+	anual	PARLA	1021	467	214	20240
6298	24-abr-07	2101	2095 0089 60 8508352584	132.700,00	130.799,11	19/01/2006	03/02/2036	FRANCES	mensual	variable	4,00	Euribor año hipotecario	0,60	+	anual	RAMALES DE LA VICTORIA	439	93	188	9598
6299	24-abr-07	2101	2095 0180 90 8508353019	219.000,00	215.064,32	30/12/2005	30/12/2040	FRANCES	mensual	variable	3,97	Euribor año hipotecario	0,75	+	anual	BARAKALDO	1421	1098	33	22026/A

Auto numérico	Fecha Información	Entidad	Certificado de Transmisión de Hipoteca	Importe Inicial	Saldo Vivo	Fecha Formalizacion	Fecha Finalizacion	Tipo Amortizacion	Frecuencia Cobro	Interes f/v	Tipo Interes Actual	Indice de referencia	Margen s/Indice	Margen +/-	Frecuencia Rev. Tipo	Registro Propiedad	Tomo	Libro	Folio	Finca
6300	24-abr-07	2101	2095 0047 80 8508353076	156.000,00	153.157,27	10/04/2006	10/04/2036	FRANCES	mensual	variable	4,12	Euribor año hipotecario	0,50	+	anual	BILBO	0	109	61	7243
6301	24-abr-07	2101	2095 0470 20 8508353228	254.900,00	211.553,34	02/12/2005	05/12/2035	FRANCES	mensual	variable	3,82	Euribor año hipotecario	0,60	+	anual	MADRID	1220	228	70	11010
6302	24-abr-07	2101	2095 0181 30 8508353247	180.000,00	178.071,25	23/12/2005	23/12/2040	FRANCES	mensual	variable	3,87	Euribor año hipotecario	0,65	+	anual	BARAKALDO	1412	1090	45	8469
6303	24-abr-07	2101	2095 0301 20 8508353758	235.000,00	228.752,15	15/12/2005	15/12/2035	FRANCES	mensual	variable	4,30	Euribor año hipotecario	0,50	+	anual	PORTUGALETE	1465	188	149	13003
6304	24-abr-07	2101	2095 0065 30 8508353817	195.328,93	190.330,72	21/12/2005	21/12/2035	FRANCES	mensual	variable	4,45	Euribor año hipotecario	0,65	+	anual	SANTURTZI	1126	470	201	4794
6305	24-abr-07	2101	2095 0036 60 8508353836	130.000,00	126.711,71	19/12/2005	18/12/2035	FRANCES	mensual	variable	3,82	Euribor año hipotecario	0,60	+	anual	BILBAO	0	1254	161	13719-A
6306	24-abr-07	2101	2095 0193 11 8508353901	153.000,00	150.169,43	05/01/2006	05/01/2041	FRANCES	mensual	variable	3,86	Euribor año hipotecario	0,55	+	anual	BARAKALDO	1056	798	12	22414/AB
6307	24-abr-07	2101	2095 0033 20 8508353929	126.000,00	123.316,75	03/02/2006	03/02/2036	FRANCES	mensual	variable	4,05	Euribor año hipotecario	0,65	+	anual	RAMALES DE LA VICTORIA	442	94	22	9627
6308	24-abr-07	2101	2095 0547 60 8508354050	240.000,00	234.327,58	15/12/2005	15/12/2035	FRANCES	mensual	variable	4,60	Euribor año hipotecario	1,00	+	anual	VALDEMORO	1680	335	88	17939
6309	24-abr-07	2101	2095 0498 30 8508354158	254.000,00	253.419,54	31/01/2006	31/01/2041	FRANCES	mensual	variable	4,06	Euribor año hipotecario	0,75	+	anual	COLLADO VILLALBA	2756	639	115	26237
6310	24-abr-07	2101	2095 0379 10 8508354329	185.000,00	181.305,96	21/12/2005	21/12/2040	FRANCES	mensual	variable	4,40	Euribor año hipotecario	0,60	+	anual	BILBAO	2163	703	111	23741
6311	24-abr-07	2101	2095 0161 90 8508354483	144.000,00	140.553,40	13/12/2005	02/01/2036	FRANCES	mensual	variable	3,81	Euribor año hipotecario	0,50	+	anual	VITORIA-GASTEIZ	4574	1138	150	38299
6312	24-abr-07	2101	2095 0285 50 8508354956	166.000,00	155.871,55	05/12/2005	05/12/2035	FRANCES	mensual	variable	3,82	Euribor año hipotecario	0,60	+	anual	SANTANDER	2587	967	11	40548
6313	24-abr-07	2101	2095 0504 30 8508356987	205.000,00	204.617,19	20/12/2005	20/12/2040	FRANCES	mensual	variable	4,02	Euribor año hipotecario	0,80	+	anual	LEGANES	1336	494	140	31071
6314	24-abr-07	2101	2095 0007 80 8508357047	132.222,00	129.073,97	05/01/2006	05/01/2036	FRANCES	mensual	variable	4,51	Euribor año hipotecario	0,65	+	anual	VINAROS	1618	498	179	17048
6315	24-abr-07	2101	2095 0063 40 8508357596	240.000,00	237.970,54	27/12/2005	27/12/2035	FRANCES	mensual	variable	3,87	Euribor año hipotecario	0,65	+	anual	PORTUGALETE	1412	483	56	2/ 17355/BA
6316	24-abr-07	2101	2095 0056 00 8508357638	210.000,00	204.625,39	19/12/2005	19/12/2035	FRANCES	mensual	variable	3,77	Euribor año hipotecario	0,55	+	anual	PORTUGALETE	1164	169	165	1/ 13859
6317	24-abr-07	2101	2095 0040 61 8508359181	140.000,00	140.000,00	19/12/2005	19/12/2025	FRANCES	mensual	variable	4,70	Euribor año hipotecario	0,90	+	anual	EIBAR	1055	534	169	23843
6318	24-abr-07	2101	2095 0001 10 8508359384	180.000,00	178.425,12	13/12/2005	13/12/2035	FRANCES	mensual	variable	3,82	Euribor año hipotecario	0,60	+	anual	MADRID	1770	347	20	18173
6319	24-abr-07	2101	2095 0186 60 8508359443	228.000,00	227.575,60	19/12/2005	15/01/2041	FRANCES	mensual	variable	3,96	Euribor año hipotecario	0,65	+	anual	CASTRO-URDIALES	528	431	137	41128
6320	24-abr-07	2101	2095 0119 90 8508359969	186.000,00	184.330,53	19/12/2005	06/01/2036	FRANCES	mensual	variable	4,46	Euribor año hipotecario	0,60	+	anual	BILBAO	1513	110	78	3268
6321	24-abr-07	2101	2095 0064 90 8508360155	168.000,00	166.701,26	24/01/2006	24/01/2036	FRANCES	mensual	variable	3,86	Euribor año hipotecario	0,55	+	anual	PORTUGALETE	1461	187	197	2540
6322	24-abr-07	2101	2095 0521 41 8508360201	200.000,00	199.593,96	16/12/2005	06/01/2041	FRANCES	mensual	variable	4,01	Euribor año hipotecario	0,70	+	anual	NAVALCARNERO	1653	180	153	6406
6323	24-abr-07	2101	2095 0355 70 8508360404	84.550,00	82.672,19	31/01/2006	31/01/2036	FRANCES	mensual	variable	3,81	Euribor año hipotecario	0,50	+	anual	BILBO	1669	605	124	29460
6324	24-abr-07	2101	2095 0281 70 8508360782	525.300,00	515.366,31	13/03/2006	13/03/2036	FRANCES	mensual	variable	4,29	Euribor año hipotecario	0,75	+	anual	BILBAO	0	50	149	3157
6325	24-abr-07	2101	2095 0180 90 8508360949	210.000,00	204.842,42	04/01/2006	04/01/2036	FRANCES	mensual	variable	4,36	Euribor año hipotecario	0,50	+	anual	BARAKALDO	1304	999	43	43407
6326	24-abr-07	2101	2095 0042 50 8508361032	165.000,00	158.036,84	29/12/2005	29/12/2035	FRANCES	mensual	variable	3,77	Euribor año hipotecario	0,55	+	anual	AMURRIO	740	132	126	4196
6327	24-abr-07	2101	2095 0264 60 8508361256	248.000,00	247.628,36	21/12/2005	05/01/2041	FRANCES	mensual	variable	4,46	Euribor año hipotecario	0,60	+	anual	BARCELONA	3212	410	114	20346
6328	24-abr-07	2101	2095 0275 81 8508361281	104.350,00	101.839,51	26/12/2005	26/12/2035	FRANCES	mensual	variable	4,40	Euribor año hipotecario	0,60	+	anual	RAMALES DE LA VICTORIA	442	94	65	9649
6329	24-abr-07	2101	2095 0546 10 8508361543	307.000,00	299.004,45	02/12/2005	06/12/2035	FRANCES	mensual	variable	4,61	Euribor año hipotecario	0,55	+	anual	LOGRO?O	0	1680	2	28283
6330	24-abr-07	2101	2095 0009 80 8508362002	126.000,00	122.632,72	23/11/2005	23/11/2035	FRANCES	mensual	variable	4,32	Euribor año hipotecario	0,60	+	anual	BILBAO	0	1282	176	14655/A
6331	24-abr-07	2101	2095 0525 20 8508362245	311.000,00	310.309,53	27/12/2005	27/12/2040	FRANCES	mensual	variable	3,87	Euribor año hipotecario	0,65	+	anual	TOLEDO	1460	952	8	59397
6332	24-abr-07	2101	2095 0009 80 8508362420	125.000,00	121.574,63	23/11/2005	23/11/2035	FRANCES	mensual	variable	3,61	Euribor año hipotecario	0,50	+	anual	BILBAO	0	1280	221	14583/A
6333	24-abr-07	2101	2095 0009 80 8508362756	126.000,00	111.053,30	23/11/2005	23/01/2028	FRANCES	mensual	variable	3,71	Euribor año hipotecario	0,60	+	anual	BILBAO	0	1280	116	14541/A
6334	24-abr-07	2101	2095 0008 30 8508363025	174.300,00	174.300,00	20/12/2005	20/12/2035	FRANCES	mensual	variable	3,77	Euribor año hipotecario	0,55	+	anual	BILBAO	1527	793	176	36925
6335	24-abr-07	2101	2095 0009 80 8508363308	274.500,00	271.749,43	13/12/2005	07/01/2041	FRANCES	mensual	variable	4,46	Euribor año hipotecario	0,60	+	anual	BILBAO	2277	1543	201	35504/A
6336	24-abr-07	2101	2095 0048 20 8508363804	192.000,00	187.110,79	29/11/2005	29/11/2035	FRANCES	mensual	variable	3,76	IRPH entidades	0,00	+	anual	BILBO	0	405	26	6851
6337	24-abr-07	2101	2095 0473 60 8508363838	203.300,00	203.121,37	03/01/2006	03/01/2041	FRANCES	mensual	variable	4,71	Euribor año hipotecario	0,85	+	anual	COSLADA	1312	629	116	11514
6338	24-abr-07	2101	2095 0380 60 8508364029	204.000,00	200.084,74	20/12/2005	20/12/2040	FRANCES	mensual	variable	4,40	Euribor año hipotecario	0,60	+	anual	SANTO?A	1765	36	73	4672
6339	24-abr-07	2101	2095 0358 00 8508364257	204.000,00	202.062,26	16/12/2005	16/12/2035	FRANCES	mensual	variable	3,82	Euribor año hipotecario	0,60	+	anual	BARAKALDO	1255	956	88	28505
6340	24-abr-07	2101	2095 0541 90 8508365381	135.400,00	132.923,64	13/12/2005	13/12/2040	FRANCES	mensual	variable	4,07	Euribor año hipotecario	0,85	+	anual	ZARAGOZA	2816	1282	194	73425
6341	24-abr-07	2101	2095 0056 00 8508365932	204.000,00	199.209,67	21/12/2005	05/01/2036	FRANCES	mensual	variable	3,91	Euribor año hipotecario	0,60	+	anual	PORTUGALETE	1030	140	22	12843
6342	24-abr-07	2101	2095 0447 21 8508366581	210.000,00	204.811,96	14/12/2005	14/12/2035	FRANCES	mensual	variable	3,92	Euribor año hipotecario	0,70	+	anual	ALICANTE	1149	0	135	59597
6343	24-abr-07	2101	2095 0093 60 8508367959	256.000,00	250.294,37	24/01/2006	24/01/2036	FRANCES	mensual	variable	4,46	Euribor año hipotecario	0,60	+	anual	BILBAO	1567	797	182	23084/A
6344	24-abr-07	2101	2095 0473 60 8508368418	186.700,00	185.159,50	15/12/2005	15/12/2035	FRANCES	mensual	variable	4,65	Euribor año hipotecario	0,85	+	anual	COSLADA	1609	927	155	3714
6345	24-abr-07	2101	2095 0095 50 8508369143	214.700,00	209.683,40	09/01/2006	09/01/2036	FRANCES	mensual	variable	3,91	Euribor año hipotecario	0,60	+	anual	BILBAO	1671	299	11	9182
6346	24-abr-07	2101	2095 0350 40 8508369519	87.156,00	85.395,32	20/03/2006	20/03/2036	FRANCES	mensual	variable	4,66	Euribor año hipotecario	0,60	+	anual	BILBAO	0	950	86	15490A
6347	24-abr-07	2101	2095 0065 30 8508369620	194.300,00	189.688,75	05/01/2006	05/01/2036	FRANCES	mensual	variable	3,86	Euribor año hipotecario	0,55	+	anual	BALMASEDA	1044	26	5	2319
6348	24-abr-07	2101	2095 0119 80 8508369728	150.000,00	146.504,78	23/01/2006	23/01/2036	FRANCES	mensual	variable	4,01	Euribor año hipotecario	0,70	+	anual	BILBAO	0	1296	114	41478
6349	24-abr-07	2101	2095 0070 80 8508369747	52.382,00	51.109,26	22/12/2005	22/12/2035	FRANCES	mensual	variable	4,60	Euribor año hipotecario	0,80	+	anual	BALMASEDA	1143	67	99	5687
6350	24-abr-07	2101	2095 0028 80 8508370328	287.300,00	279.909,24	19/12/2005	19/12/2035	FRANCES	mensual	variable	3,72	Euribor año hipotecario	0,50	+	anual	BILBAO	0	1293	141	15437-A
6351	24-abr-07	2101	2095 0382 50 8508370600	50.000,00	48.753,80	19/01/2006	19/01/2036	FRANCES	mensual	variable	4,61	Euribor año hipotecario	0,75	+	anual	PORTUGALETE	1474	227	177	1/16273
6352	24-abr-07	2101	2095 0000 70 8508370712	156.000,00	154.565,14	19/12/2005	19/12/2035	FRANCES	mensual	variable	4,40	Euribor año hipotecario	0,60	+	anual	BILBAO	1700	218	112	3868
6353	24-abr-07	2101	2095 0530 70 8508370989	210.000,00	204.774,62	19/12/2005	19/12/2035	FRANCES	mensual	variable	3,82	Euribor año hipotecario	0,60	+	anual	OCA?A	1116	224	168	28463
6354	24-abr-07	2101	2095 0186 60 8508371317	92.116,50	89.815,48	27/12/2005	27/12/2035	FRANCES	mensual	variable	4,30	Euribor año hipotecario	0,50	+	anual	BARAKALDO	1409	1087	213	41363/A
6355	24-abr-07	2101	2095 0055 60 8508371925	222.000,00	216.678,10	28/12/2005	28/12/2035	FRANCES	mensual	variable	3,72	Euribor año hipotecario	0,50	+	anual	GERNIKA-LUMO	1219	264	59	15444
6356	24-abr-07	2101	2095 0585 60 8508372397	197.000,00	192.164,69	12/12/2005	15/12/2035	FRANCES	mensual	variable	4,40	Euribor año hipotecario	0,60	+	semestral	SANTA POLA	1719	775	70	45845
6357	24-abr-07	2101	2095 0509 61 8508372861	240.000,00	227.558,78	20/12/2005	06/01/2041	FRANCES	mensual	variable	4,71	Euribor año hipotecario	0,85	+	anual	ZARAGOZA	2829	967	111	39261
6358	24-abr-07	2101	2095 0056 00 8508372948	83.600,00	81.780,93	26/01/2006	06/02/2036	FRANCES	mensual	variable	4,75	IRPH entidades	0,00	+	anual	RAMALES DE LA VICTORIA	439	93	187	9597
6359	24-abr-07	2101	2095 0112 70 8508373031	222.000,00	209.868,50	15/02/2006	05/03/2030	FRANCES	mensual	variable	4,09	Euribor año hipotecario	0,55	+	anual	BILBAO	0	1486	216	31848/A
6360	24-abr-07	2101	2095 0160 40 8508373221	193.700,00	193.305,88	27/12/2005	27/12/2040	FRANCES	mensual	variable	4,55	Euribor año hipotecario	0,75	+	anual	BILBAO	1703	198	211	2582
6361	24-abr-07	2101	2095 0534 50 8508373386	197.000,00	196.601,75	04/01/2006	04/01/2041	FRANCES	mensual	variable	4,56	Euribor año hipotecario	0,70	+	anual	PATERNA	2067	670	151	68746
6362	24-abr-07	2101	2095 0449 11 8508373791	165.000,00	161.872,50	13/12/2005	13/12/2040	FRANCES	mensual	variable	4,50	Euribor año hipotecario	0,70	+	anual	ALDAIA	2780	396	208	7212
6363	24-abr-07	2101	2095 0538 30 8508373941	244.500,00	236.875,15	20/12/2005	02/01/2031	FRANCES	mensual	variable	4,46	Euribor año hipotecario	0,60	+	anual	CIUDAD REAL	2125	1321	153	51167
6364	24-abr-07	2101	2095 0028 80 8508374318	225.380,00	217.856,73	07/12/2005	07/12/2040	FRANCES	mensual	variable	4,40	Euribor año hipotecario	0,60	+	anual	BILBAO	220	559	99	10251
6365	24-abr-07	2101	2095 0114 60 8508374512	330.000,00	325.337,39	19/12/2005	19/01/2036	FRANCES	mensual	variable	4,36	Euribor año hipotecario	0,50	+	anual	BILBO	1	1292	106	15333A
6366	24-abr-07	2101	2095 0062 10 8508374527	230.000,00	229.631,16	15/02/2006	15/02/2041	FRANCES	mensual	variable	4,72	Euribor año hipotecario	0,80	+	anual	BILBAO	0	84	8	4531
6367	24-abr-07	2101	2095 0496 40 8508374550	155.000,00	148.695,46	02/01/2006	02/01/2041	FRANCES	mensual	variable	4,56	Euribor año hipotecario	0,70	+	anual	MADRID	1696	1684	49	36030
6368	24-abr-07	2101	2095 0507 70 8508375832	193.800,00	192.458,73	10/01/2006	10/01/2036	FRANCES	mensual	variable	4,21	Euribor año hipotecario	0,90	+	anual	MADRID	2390	2390	205	45988-A
6369	24-abr-07	2101	2095 0009 80 8508375647	158.500,00	154.450,69	05/12/2005	05/12/2035	FRANCES	mensual	variable	4,56	IRPH entidades	0,00	+	anual	BILBAO	0	996	31	40235
6370	24-abr-07	2101	2095 0393 70 8508375651	150.900,00	149.811,26	14/12/2005	05/01/2036	FRANCES	mensual	variable	4,11	Euribor año hipotecario	0,80	+	anual	TORRELAVEGA	1585	169	33	18223
6371	24-abr-07	2101	2095 0530 70 8508375856	228.000,00	227.733,92	25/01/2006	25/01/2041	FRANCES	mensual	variable	4,11	Euribor año hipotecario	0,80	+	anual	ARANJUEZ	2299	306	194	27631

Auto numérico	Fecha Información	Entidad	Certificado de Transmisión de Hipoteca	Importe Inicial	Saldo Vivo	Fecha Formalizacion	Fecha Finalizacion	Tipo Amortizacion	Frecuencia Cobro	Interes f/v	Tipo Interes Actual	Indice de referencia	Margen s/Indice	Margen +/-	Frecuencia Rev Tipo	Registro Propiedad	Tomo	Libro	Folio	Finca
6372	24-abr-07	2101	2095 0338 80 8508375860	288.000,00	275.750,85	26/01/2006	26/01/2036	FRANCES	mensual	variable	3,81	Euribor año hipotecario	0,50	+	anual	POZUELO DE ALARCON	391	178	154	9769
6373	24-abr-07	2101	2095 0375 10 8508376237	333.000,00	331.997,29	28/12/2005	05/01/2041	FRANCES	mensual	variable	3,81	Euribor año hipotecario	0,50	+	anual	BARAKALDO	1362	1047	71	39411/A
6374	24-abr-07	2101	2095 0190 60 8508377908	233.600,00	228.393,62	30/01/2006	30/01/2036	FRANCES	mensual	variable	4,46	Euribor año hipotecario	0,60	+	anual	BARAKALDO	1159	275	179	6288
6375	24-abr-07	2101	2095 0356 10 8508378502	190.000,00	186.660,21	15/12/2005	05/01/2041	FRANCES	mensual	variable	4,05	IRPH entidades	0,00	+	anual	BILBAO	1	298	28	12205
6376	24-abr-07	2101	2095 0313 90 8508376916	150.000,00	147.386,04	29/12/2005	05/01/2041	FRANCES	mensual	variable	4,05	IRPH entidades	0,00	+	anual	SANTURTZI	1314	658	183	8533
6377	24-abr-07	2101	2095 0070 80 8508379145	119.400,00	118.623,95	20/01/2006	20/01/2036	FRANCES	mensual	variable	3,96	Euribor año hipotecario	0,65	+	anual	BALMASEDA	1160	143	88	11753
6378	24-abr-07	2101	2095 0326 11 8508379871	155.660,00	151.930,66	19/01/2006	19/01/2036	FRANCES	mensual	variable	4,36	Euribor año hipotecario	0,50	+	anual	SANTO?A	1774	172	159	27301
6379	24-abr-07	2101	2095 0028 80 8508380009	258.435,00	252.270,37	30/12/2005	30/12/2035	FRANCES	mensual	variable	3,77	Euribor año hipotecario	0,55	+	anual	BILBAO	1512	448	8	11379
6380	24-abr-07	2101	2095 0502 40 8508380334	183.500,00	181.274,72	15/12/2005	15/12/2035	FRANCES	mensual	variable	4,30	Euribor año hipotecario	0,50	+	anual	MOSTOLES	1478	285	60	21068
6381	24-abr-07	2101	2095 0040 60 8508380505	198.000,00	194.097,13	23/03/2006	23/03/2036	FRANCES	mensual	variable	4,71	Euribor año hipotecario	0,65	+	anual	DURANGO	1570	166	191	6836
6382	24-abr-07	2101	2095 0111 20 8508380771	210.000,00	208.234,86	25/01/2006	25/01/2036	FRANCES	mensual	variable	3,81	Euribor año hipotecario	0,50	+	anual	BILBO	0	1305	171	16349-A
6383	24-abr-07	2101	2095 0063 40 8508380995	201.339,00	197.687,43	27/12/2005	27/12/2040	FRANCES	mensual	variable	3,82	Euribor año hipotecario	0,60	+	anual	PORTUGALETE	1086	341	88	13606
6384	24-abr-07	2101	2095 0397 50 8508381089	192.000,00	188.634,97	22/12/2005	22/12/2035	FRANCES	mensual	variable	3,72	Euribor año hipotecario	0,50	+	anual	BILBAO	1971	511	222	19485
6385	24-abr-07	2101	2095 0520 10 8508381264	165.000,00	162.515,99	12/01/2006	12/01/2038	FRANCES	mensual	variable	3,96	Euribor año hipotecario	0,65	+	anual	COLMENAR VIEJO	793	92	56	5744
6386	24-abr-07	2101	2095 0522 90 8508381416	278.000,00	267.822,01	26/12/2005	26/12/2040	FRANCES	mensual	variable	3,82	Euribor año hipotecario	0,60	+	anual	MADRID	0	1479	219	13689
6387	24-abr-07	2101	2095 0099 30 8508381469	247.100,00	245.169,19	26/12/2005	06/01/2036	FRANCES	mensual	variable	3,91	Euribor año hipotecario	0,60	+	anual	DURANGO	1383	87	191	4182
6388	24-abr-07	2101	2095 0467 70 8508381488	226.600,00	226.290,21	19/12/2005	05/01/2041	FRANCES	mensual	variable	4,06	Euribor año hipotecario	0,75	+	anual	SAN LORENZO DE EL ESCORIAL	3599	644	94	18558
6389	24-abr-07	2101	2095 0066 80 8508381547	156.000,00	153.413,79	12/01/2006	06/02/2041	FRANCES	mensual	variable	4,10	Euribor año hipotecario	0,70	+	anual	BARAKALDO	1401	1080	75	26573
6390	24-abr-07	2101	2095 0099 31 8508381591	164.000,00	160.213,29	27/12/2005	27/12/2035	FRANCES	mensual	variable	3,92	Euribor año hipotecario	0,70	+	anual	DURANGO	1948	429	150	5930
6391	24-abr-07	2101	2095 0392 20 8508381606	200.000,00	195.355,42	16/12/2005	15/01/2036	FRANCES	mensual	variable	4,65	IRPH entidades	0,00	+	anual	VILLACARRIEDO	1172	62	79	10192
6392	24-abr-07	2101	2095 0326 10 8508381722	223.100,00	219.036,44	27/12/2005	27/12/2040	FRANCES	mensual	variable	3,82	Euribor año hipotecario	0,60	+	anual	BILBAO	0	1443	202	1/ 6816
6393	24-abr-07	2101	2095 0503 90 8508382234	126.000,00	125.767,16	12/12/2005	03/01/2041	FRANCES	mensual	variable	4,76	Euribor año hipotecario	0,90	+	anual	MADRID	0	1368	7	9664
6394	24-abr-07	2101	2095 0526 70 8508382331	174.200,00	173.848,86	16/12/2005	16/12/2040	FRANCES	mensual	variable	4,50	Euribor año hipotecario	0,70	+	anual	MADRID	1686	99	183	5977
6395	24-abr-07	2101	2095 0509 60 8508382443	163.000,00	160.125,74	14/12/2005	05/01/2041	FRANCES	mensual	variable	4,06	Euribor año hipotecario	0,75	+	anual	ZARAGOZA	4445	312	65	17447
6396	24-abr-07	2101	2095 0536 40 8508382521	175.000,00	167.647,61	20/12/2005	05/01/2026	FRANCES	mensual	variable	4,86	Euribor año hipotecario	1,00	+	anual	GANDIA	1799	1027	157	61394
6397	24-abr-07	2101	2095 0457 10 8508382819	195.500,00	195.046,25	22/12/2005	01/01/2041	FRANCES	mensual	variable	3,91	Euribor año hipotecario	0,60	+	anual	ALGETE	3392	257	71	10244
6398	24-abr-07	2101	2095 0528 60 8508382861	136.400,00	133.287,80	04/01/2006	04/01/2036	FRANCES	mensual	variable	4,76	Euribor año hipotecario	0,90	+	anual	OCA?A	1343	88	58	12207
6399	24-abr-07	2101	2095 0306 51 8508382941	88.420,00	88.211,38	27/12/2005	27/12/2035	FRANCES	mensual	variable	4,30	Euribor año hipotecario	0,50	+	anual	BARAKALDO	1409	1087	41	41249/A
6400	24-abr-07	2101	2095 0306 50 8508382954	107.000,00	104.327,21	27/12/2005	27/12/2035	FRANCES	mensual	variable	4,30	Euribor año hipotecario	0,50	+	anual	BARAKALDO	1410	1088	2	41373/A
6401	24-abr-07	2101	2095 0101 51 8508383341	226.590,00	222.580,68	29/12/2005	29/12/2040	FRANCES	mensual	variable	3,92	Euribor año hipotecario	0,70	+	anual	BARAKALDO	1145	867	151	19928
6402	24-abr-07	2101	2095 0504 30 8508383559	180.300,00	179.920,57	14/12/2005	14/12/2040	FRANCES	mensual	variable	4,60	Euribor año hipotecario	0,80	+	anual	LEGANES	1319	477	193	33674
6403	24-abr-07	2101	2095 0022 00 8508384339	222.000,00	220.000,94	23/12/2005	23/12/2035	FRANCES	mensual	variable	3,87	Euribor año hipotecario	0,65	+	anual	BILBAO	1820	379	82	7575
6404	24-abr-07	2101	2095 0080 50 8508384402	210.000,00	206.220,21	10/01/2006	10/01/2041	FRANCES	mensual	variable	3,96	Euribor año hipotecario	0,65	+	anual	BARAKALDO	1393	303	136	18777
6405	24-abr-07	2101	2095 0502 40 8508384571	186.000,00	184.531,81	20/12/2005	20/12/2035	FRANCES	mensual	variable	4,60	Euribor año hipotecario	0,80	+	anual	MOSTOLES	1510	349	13	26389
6406	24-abr-07	2101	2095 0010 41 8508384651	306.500,00	302.130,82	15/03/2006	15/03/2041	FRANCES	mensual	variable	4,14	Euribor año hipotecario	0,60	+	anual	BILBAO	1713	649	98	4098
6407	24-abr-07	2101	2095 0028 80 8508384892	213.360,00	211.579,74	09/01/2006	09/01/2036	FRANCES	mensual	variable	3,91	Euribor año hipotecario	0,60	+	anual	BILBAO	1336	347	142	4366
6408	24-abr-07	2101	2095 0334 80 8508385157	270.000,00	263.694,99	20/01/2006	20/01/2036	FRANCES	mensual	variable	4,46	Euribor año hipotecario	0,60	+	anual	COLMENAR VIEJO	1159	731	86	37064
6409	24-abr-07	2101	2095 0005 10 8508385216	87.796,00	85.394,83	22/03/2006	22/03/2031	FRANCES	mensual	variable	4,56	Euribor año hipotecario	0,50	+	anual	BILBO	0	953	116	15772/A
6410	24-abr-07	2101	2095 0325 50 8508385765	231.400,00	227.083,37	22/12/2005	01/01/2041	FRANCES	mensual	variable	3,81	Euribor año hipotecario	0,50	+	anual	DURANGO	1923	194	142	11155
6411	24-abr-07	2101	2095 0445 30 8508385989	159.360,00	155.882,19	19/01/2006	05/02/2036	FRANCES	mensual	variable	4,75	IRPH entidades	0,00	+	anual	MIJAS	1911	1115	200	75081
6412	24-abr-07	2101	2095 0000 70 8508386068	280.000,00	277.529,90	26/12/2005	26/12/2035	FRANCES	mensual	variable	4,40	Euribor año hipotecario	0,60	+	anual	BILBAO	0	1543	111	35468 A
6413	24-abr-07	2101	2095 0010 40 8508386393	372.000,00	366.889,01	21/12/2005	01/01/2036	FRANCES	mensual	variable	3,91	Euribor año hipotecario	0,60	+	anual	BILBAO	1713	649	122	11876
6414	24-abr-07	2101	2095 0166 11 8508386401	246.000,00	244.054,86	27/12/2005	27/12/2035	FRANCES	mensual	variable	4,70	Euribor año hipotecario	0,90	+	anual	BILBAO	0	987	96	10825/A
6415	24-abr-07	2101	2095 0039 10 8508386997	180.000,00	176.542,51	13/12/2005	13/12/2040	FRANCES	mensual	variable	3,87	Euribor año hipotecario	0,65	+	anual	GERNIKA-LUMO	688	113	101	2358^N^
6416	24-abr-07	2101	2095 0028 80 8508387154	204.000,00	199.999,38	22/12/2005	22/12/2040	FRANCES	mensual	variable	4,45	Euribor año hipotecario	0,65	+	anual	BILBAO	0	519	147	11943
6417	24-abr-07	2101	2095 0500 50 8508387515	180.800,00	177.577,28	05/01/2006	05/01/2041	FRANCES	mensual	variable	4,65	IRPH entidades	0,00	+	anual	GUADALAJARA	1823	126	83	4017
6418	24-abr-07	2101	2095 0002 61 8508387521	523.000,00	517.432,07	30/12/2005	30/12/2040	FRANCES	mensual	variable	3,72	Euribor año hipotecario	0,50	+	anual	MADRID	2120	2001	198	70644
6419	24-abr-07	2101	2095 0517 40 8508387971	174.000,00	169.936,34	11/01/2006	11/01/2036	FRANCES	mensual	variable	3,81	Euribor año hipotecario	0,50	+	anual	MOSTOLES	1423	239	144	19646
6420	24-abr-07	2101	2095 0254 90 8508388008	234.400,00	231.760,07	31/05/2006	06/06/2041	FRANCES	mensual	variable	4,40	Euribor año hipotecario	0,60	+	anual	BILBAO	1680	421	66	10486
6421	24-abr-07	2101	2095 0365 40 8508388236	174.000,00	172.585,35	22/12/2005	04/01/2036	FRANCES	mensual	variable	3,91	Euribor año hipotecario	0,60	+	anual	BILBAO	929	673	209	8281-A
6422	24-abr-07	2101	2095 0358 00 8508388479	212.000,00	211.627,06	23/12/2005	23/12/2040	FRANCES	mensual	variable	4,12	Euribor año hipotecario	0,90	+	anual	BILBAO	1668	934	159	26423
6423	24-abr-07	2101	2095 0087 71 8508388791	210.350,00	205.350,71	29/12/2005	07/01/2036	FRANCES	mensual	variable	3,81	Euribor año hipotecario	0,50	+	anual	BARAKALDO	1427	307	134	10639
6424	24-abr-07	2101	2095 0028 80 8508389151	198.300,00	194.972,01	27/01/2006	27/01/2041	FRANCES	mensual	variable	3,91	Euribor año hipotecario	0,60	+	anual	BILBAO	1344	440	24	5060
6425	24-abr-07	2101	2095 0002 60 8508391019	185.700,00	178.993,59	19/12/2005	19/12/2040	FRANCES	mensual	variable	4,35	Euribor año hipotecario	0,55	+	anual	BILBAO	1052	1310	189	19024/B
6426	24-abr-07	2101	2095 0508 10 8508391232	70.450,00	68.270,10	22/12/2005	05/01/2031	FRANCES	mensual	variable	3,91	Euribor año hipotecario	0,60	+	anual	MADRID	937	937	7	57363
6427	24-abr-07	2101	2095 0352 30 8508391836	96.000,00	95.405,05	28/02/2006	01/03/2036	FRANCES	mensual	variable	4,19	Euribor año hipotecario	0,65	+	anual	BILBAO	1753	246	13	1776
6428	24-abr-07	2101	2095 0528 60 8508391874	175.000,00	170.803,56	20/12/2005	20/12/2035	FRANCES	mensual	variable	4,50	Euribor año hipotecario	0,70	+	anual	PARLA	871	331	81	10972
6429	24-abr-07	2101	2095 0254 90 8508393318	260.000,00	255.859,28	27/12/2005	02/01/2036	FRANCES	mensual	variable	3,81	Euribor año hipotecario	0,50	+	anual	BILBAO	0	1015	163	18418/A
6430	24-abr-07	2101	2095 0046 30 8508393434	216.364,00	212.368,96	16/01/2006	16/01/2041	FRANCES	mensual	variable	4,36	Euribor año hipotecario	0,50	+	anual	BILBAO	0	52	113	2981
6431	24-abr-07	2101	2095 0243 70 8508393677	180.000,00	179.622,22	30/01/2006	05/02/2041	FRANCES	mensual	variable	4,57	Euribor año hipotecario	0,65	+	anual	BILBAO	0	1546	81	12056
6432	24-abr-07	2101	2095 0323 60 8508393755	69.075,66	64.411,64	16/12/2005	02/12/2033	FRANCES	mensual	variable	4,46	Euribor año hipotecario	0,60	+	anual	BILBO	0	388	3	22180
6433	24-abr-07	2101	2095 0000 70 8508394520	80.000,00	75.077,13	27/12/2005	27/12/2035	FRANCES	mensual	variable	4,35	Euribor año hipotecario	0,55	+	anual	BARAKALDO	1408	1086	137	41163/A
6434	24-abr-07	2101	2095 0531 10 8508394744	470.000,00	469.219,41	13/02/2006	13/02/2041	FRANCES	mensual	variable	4,62	Euribor año hipotecario	0,70	+	anual	MADRID	0	2484	121	61772
6435	24-abr-07	2101	2095 0317 70 8508394841	200.000,00	199.657,16	28/12/2005	28/12/2040	FRANCES	mensual	variable	4,45	Euribor año hipotecario	0,65	+	anual	BARAKALDO	1437	1111	165	18089
6436	24-abr-07	2101	2095 0023 50 8508394894	180.000,00	172.659,78	23/12/2005	10/01/2036	FRANCES	mensual	variable	3,81	Euribor año hipotecario	0,50	+	anual	DURANGO	1934	267	70	4528
6437	24-abr-07	2101	2095 0238 21 8508395091	78.132,00	76.239,19	29/12/2005	29/12/2035	FRANCES	mensual	variable	3,72	Euribor año hipotecario	0,50	+	anual	BARAKALDO	1410	1088	35	41395/A
6438	24-abr-07	2101	2095 0457 10 8508395110	200.000,00	196.455,69	09/12/2005	01/01/2041	FRANCES	mensual	variable	3,91	Euribor año hipotecario	0,60	+	anual	MADRID	1909	1790	45	18251
6439	24-abr-07	2101	2095 0111 20 8508396230	180.900,00	170.750,93	27/12/2005	27/12/2040	FRANCES	mensual	variable	3,97	Euribor año hipotecario	0,75	+	anual	BILBAO	0	141	166	941
6440	24-abr-07	2101	2095 0538 30 8508396395	152.250,00	141.135,15	15/12/2005	15/12/2030	FRANCES	mensual	variable	4,76	Euribor año hipotecario	0,70	+	anual	CIUDAD REAL	2044	1240	59	26634
6441	24-abr-07	2101	2095 0027 30 8508396547	348.587,00	342.238,52	03/01/2006	03/01/2041	FRANCES	mensual	variable	3,66	Euribor año hipotecario	0,55	+	anual	BILBAO	1503	238	31	8043
6442	24-abr-07	2101	2095 0014 20 8508396815	350.000,00	341.097,23	20/12/2005	20/12/2035	FRANCES	mensual	variable	4,40	Euribor año hipotecario	0,60	+	anual	BILBAO	0	1292	221	15379-A
6443	24-abr-07	2101	2095 0100 01 8508398721	158.800,00	151.412,02	27/12/2005	27/12/2035	FRANCES	mensual	variable	3,72	Euribor año hipotecario	0,50	+	anual	BILBAO	0	897	74	12136/B

Auto numérico	Fecha Información	Entidad	Certificado de Transmisión de Hipoteca	Importe Inicial	Saldo Vivo	Fecha Formalización	Fecha Finalización	Tipo Amortización	Frecuencia Cobro	Interes f/v	Tipo Interes Actual	Indice de referencia	Margen s/Indice	Margen +/-	Frecuencia Rev Tipo	Registro Propiedad	Tomo	Libro	Folio	Finca
6444	24-abr-07	2101	2095 0472 10 8508398996	117.993,00	115.413,48	01/02/2006	01/02/2036	FRANCES	mensual	variable	4,67	Euribor año hipotecario	0,75	+	anual	FUENLABRADA	1524	28	93	1721
6445	24-abr-07	2101	2095 0505 80 8508399149	215.000,00	213.364,74	28/12/2005	05/01/2036	FRANCES	mensual	variable	3,91	Euribor año hipotecario	0,60	+	anual	VALDEMORO	1935	865	48	20619
6446	24-abr-07	2101	2095 0507 70 8508399362	210.000,00	209.739,69	20/12/2005	20/12/2040	FRANCES	mensual	variable	4,12	Euribor año hipotecario	0,90	+	anual	MADRID	2957	2957	53	22417
6447	24-abr-07	2101	2095 0073 10 8508399630	167.000,00	163.963,38	30/12/2005	12/01/2041	FRANCES	mensual	variable	3,91	Euribor año hipotecario	0,60	+	anual	BILBAO	0	438	203	6515
6448	24-abr-07	2101	2095 0503 90 8508400364	267.450,00	263.894,59	19/12/2005	19/12/2040	FRANCES	mensual	variable	4,45	Euribor año hipotecario	0,65	+	anual	GETAFE	1338	571	6	7210
6449	24-abr-07	2101	2095 0444 90 8508401748	161.000,00	157.417,80	19/12/2005	05/01/2036	FRANCES	mensual	variable	4,90	IRPH entidades	0,25	+	anual	DENIA	8	8	1	530
6450	24-abr-07	2101	2095 0497 90 8508401767	115.000,00	112.293,79	10/01/2006	10/01/2036	FRANCES	mensual	variable	3,91	Euribor año hipotecario	0,60	+	anual	MADRID	2449	2449	93	61445
6451	24-abr-07	2101	2095 0112 70 8508401786	65.923,00	64.557,52	28/02/2006	10/03/2036	FRANCES	mensual	variable	4,56	Euribor año hipotecario	0,50	+	anual	BILBAO	1780	257	187	16391
6452	24-abr-07	2101	2095 0180 90 8508401938	156.000,00	152.297,29	26/12/2005	26/12/2035	FRANCES	mensual	variable	3,82	Euribor año hipotecario	0,60	+	anual	BARAKALDO	1437	1111	124	25482
6453	24-abr-07	2101	2095 0191 00 8508402342	89.997,70	87.806,55	03/01/2006	03/01/2036	FRANCES	mensual	variable	4,46	Euribor año hipotecario	0,60	+	anual	BARAKALDO	1408	1088	127	41157-A
6454	24-abr-07	2101	2095 0027 30 8508402435	360.000,00	359.059,96	24/02/2006	24/02/2041	FRANCES	mensual	variable	4,52	Euribor año hipotecario	0,60	+	anual	BARAKALDO	1304	999	21	43385
6455	24-abr-07	2101	2095 0537 90 8508402678	136.000,00	134.920,28	16/12/2005	08/01/2036	FRANCES	mensual	variable	4,66	Euribor año hipotecario	0,80	+	anual	MADRID	2091	337	14	14140
6456	24-abr-07	2101	2095 0528 60 8508402931	214.625,00	209.430,31	21/12/2005	21/12/2035	FRANCES	mensual	variable	4,70	Euribor año hipotecario	0,90	+	anual	PARLA	544	65	195	3253
6457	24-abr-07	2101	2095 0376 60 8508404447	162.300,00	148.739,87	22/12/2005	22/12/2025	FRANCES	mensual	variable	3,72	Euribor año hipotecario	0,50	+	anual	SANTANDER	2467	391	87	36109
6458	24-abr-07	2101	2095 0022 01 8508405461	274.100,00	247.812,28	26/12/2005	26/12/2035	FRANCES	mensual	variable	3,87	Euribor año hipotecario	0,65	+	anual	BILBAO	1604	199	211	14555
6459	24-abr-07	2101	2095 0306 50 8508405630	84.200,00	81.443,29	29/12/2005	29/12/2030	FRANCES	mensual	variable	4,30	Euribor año hipotecario	0,50	+	anual	BARAKALDO	1408	1086	155	41175/A
6460	24-abr-07	2101	2095 0503 90 8508405645	250.000,00	249.778,59	16/12/2005	16/12/2040	FRANCES	mensual	variable	4,60	Euribor año hipotecario	0,80	+	anual	VALDEMORO	1815	790	16	27256
6461	24-abr-07	2101	2095 0318 10 8508406765	207.000,00	198.620,62	27/12/2005	05/09/2039	FRANCES	mensual	variable	3,86	Euribor año hipotecario	0,55	+	anual	BARAKALDO	1428	1104	18	18612
6462	24-abr-07	2101	2095 0257 20 8508407414	222.500,00	217.563,97	10/01/2006	03/02/2036	FRANCES	mensual	variable	3,90	Euribor año hipotecario	0,50	+	anual	SANTURTZI	1312	656	129	35176
6463	24-abr-07	2101	2095 0014 20 8508407452	303.800,00	303.800,00	26/01/2006	26/01/2036	FRANCES	mensual	variable	3,81	Euribor año hipotecario	0,50	+	anual	BILBAO	0	1305	186	16355A
6464	24-abr-07	2101	2095 0506 20 8508407467	220.000,00	216.216,23	03/01/2006	03/01/2041	FRANCES	mensual	variable	4,16	Euribor año hipotecario	0,85	+	anual	FUENLABRADA	1429	356	61	10056
6465	24-abr-07	2101	2095 0275 80 8508408266	102.180,00	99.941,41	20/02/2006	20/02/2036	FRANCES	mensual	variable	4,57	Euribor año hipotecario	0,65	+	anual	TORREVIEJA	2264	1125	85	81373
6466	24-abr-07	2101	2095 0000 70 8508408568	281.270,00	278.779,52	04/01/2006	04/01/2036	FRANCES	mensual	variable	4,36	Euribor año hipotecario	0,50	+	anual	BILBAO	1767	1713	17	10642
6467	24-abr-07	2101	2095 0212 00 8508410649	210.400,00	204.367,07	03/02/2006	03/02/2031	FRANCES	mensual	variable	4,00	Euribor año hipotecario	0,60	+	anual	BILBAO	107	1544	26	6530
6468	24-abr-07	2101	2095 0455 00 8508411452	245.000,00	244.485,81	28/12/2005	05/01/2041	FRANCES	mensual	variable	4,06	Euribor año hipotecario	0,75	+	anual	MADRID	1946	1475	45	9571
6469	24-abr-07	2101	2095 0546 10 8508411642	151.269,60	151.062,81	03/01/2006	03/01/2041	FRANCES	mensual	variable	4,06	Euribor año hipotecario	0,75	+	anual	LOGRO?O	0	1791	222	31944
6470	24-abr-07	2101	2095 0094 00 8508411701	100.000,00	97.519,22	29/12/2005	31/12/2035	FRANCES	mensual	variable	4,30	Euribor año hipotecario	0,50	+	anual	BARAKALDO	1409	1087	222	41369/A
6471	24-abr-07	2101	2095 0078 40 8508412042	270.000,00	267.855,07	25/01/2006	25/01/2036	FRANCES	mensual	variable	3,86	Euribor año hipotecario	0,55	+	anual	BALMASEDA	922	98	38	9166
6472	24-abr-07	2101	2095 0542 30 8508412057	170.000,00	166.711,87	22/12/2005	22/12/2040	FRANCES	mensual	variable	3,72	Euribor año hipotecario	0,50	+	anual	HARO	1883	297	102	25054
6473	24-abr-07	2101	2095 0306 50 8508412101	207.000,00	200.051,27	29/12/2005	29/12/2035	FRANCES	mensual	variable	3,77	Euribor año hipotecario	0,55	+	anual	BARAKALDO	1437	1111	177	30121
6474	24-abr-07	2101	2095 0504 31 8508412331	150.800,00	150.482,59	20/12/2005	20/12/2040	FRANCES	mensual	variable	4,60	Euribor año hipotecario	0,80	+	anual	MADRID	0	1124	207	56638
6475	24-abr-07	2101	2095 0578 30 8508413669	228.400,00	222.622,87	23/12/2005	23/12/2035	FRANCES	mensual	variable	3,82	Euribor año hipotecario	0,60	+	anual	FUENLABRADA	1386	287	219	11613
6476	24-abr-07	2101	2095 0364 10 8508413747	180.667,00	177.584,76	27/12/2005	27/07/2036	FRANCES	mensual	variable	4,41	Euribor año hipotecario	0,55	+	anual	BILBAO	0	1229	131	5748
6477	24-abr-07	2101	2095 0000 70 8508413897	174.250,00	170.370,50	26/01/2006	26/01/2036	FRANCES	mensual	variable	4,51	Euribor año hipotecario	0,65	+	anual	DURANGO	1953	430	136	25383
6478	24-abr-07	2101	2095 0087 70 8508414054	198.000,00	196.066,33	04/01/2006	10/01/2041	FRANCES	mensual	variable	3,96	Euribor año hipotecario	0,65	+	anual	BARAKALDO	1427	307	88	4797
6479	24-abr-07	2101	2095 0180 90 8508414206	300.000,00	287.676,74	14/02/2006	10/04/2035	FRANCES	mensual	variable	4,56	Euribor año hipotecario	0,50	+	anual	BARAKALDO	1428	1104	178	46873
6480	24-abr-07	2101	2095 0448 70 8508414297	92.000,00	90.492,23	17/01/2006	31/01/2041	FRANCES	mensual	variable	4,61	Euribor año hipotecario	0,75	+	anual	MASSAMAGRELL	2063	244	220	8527
6481	24-abr-07	2101	2095 0326 10 8508414605	241.600,00	235.898,28	16/01/2006	16/01/2036	FRANCES	mensual	variable	3,81	Euribor año hipotecario	0,50	+	anual	BILBAO	1897	52	110	2980
6482	24-abr-07	2101	2095 0370 90 8508414814	288.500,00	283.708,66	09/02/2006	15/02/2041	FRANCES	mensual	variable	4,00	Euribor año hipotecario	0,60	+	anual	CASTRO-URDIALES	558	460	52	43117
6483	24-abr-07	2101	2095 0307 10 8508415457	96.200,00	92.528,00	12/01/2006	12/01/2028	FRANCES	mensual	variable	3,86	Euribor año hipotecario	0,55	+	anual	RAMALES DE LA VICTORIA	452	85	16	106
6484	24-abr-07	2101	2095 0503 90 8508415516	246.000,00	241.433,51	31/03/2006	11/04/2041	FRANCES	mensual	variable	4,94	Euribor año hipotecario	0,85	+	anual	GETAFE	1066	254	69	12742
6485	24-abr-07	2101	2095 0222 80 8508415782	224.600,00	216.574,72	30/12/2005	30/12/2034	FRANCES	mensual	variable	3,77	Euribor año hipotecario	0,55	+	anual	BILBAO	1686	226	90	7080
6486	24-abr-07	2101	2095 0420 61 8508416091	177.000,00	176.745,27	16/12/2005	05/01/2041	FRANCES	mensual	variable	4,76	Euribor año hipotecario	0,90	+	anual	VALENCIA	2786	690	80	15996
6487	24-abr-07	2101	2095 0081 10 8508416144	306.516,00	296.529,95	23/12/2005	23/12/2035	FRANCES	mensual	variable	4,35	Euribor año hipotecario	0,55	+	anual	BILBAO	1590	246	187	13725
6488	24-abr-07	2101	2095 0507 70 8508417551	312.000,00	311.961,50	18/01/2006	18/01/2041	FRANCES	mensual	variable	4,16	Euribor año hipotecario	0,85	+	anual	SEGOVIA	3433	241	223	7101
6489	24-abr-07	2101	2095 0000 70 8508417606	132.000,00	128.814,68	28/12/2005	28/12/2035	FRANCES	mensual	variable	4,30	Euribor año hipotecario	0,50	+	anual	ESTELLA	3029	46	207	2672
6490	24-abr-07	2101	2095 0446 80 8508417794	244.000,00	243.697,11	19/12/2005	05/01/2041	FRANCES	mensual	variable	4,66	Euribor año hipotecario	0,80	+	semestral	MARBELLA	1811	278	16	9157
6491	24-abr-07	2101	2095 0084 30 8508418141	230.000,00	225.017,48	20/02/2006	20/02/2036	FRANCES	mensual	variable	3,95	Euribor año hipotecario	0,55	+	anual	BARAKALDO	986	744	91	30472
6492	24-abr-07	2101	2095 0273 90 8508418574	58.321,00	56.324,59	06/04/2006	06/04/2026	FRANCES	mensual	variable	4,69	Euribor año hipotecario	0,60	+	anual	BILBAO	0	951	6	15548 A
6493	24-abr-07	2101	2095 0447 20 8508418667	151.000,00	148.083,71	10/03/2006	10/03/2036	FRANCES	mensual	variable	4,24	Euribor año hipotecario	0,70	+	anual	ELCHE/ELX	1977	1433	59	82038
6494	24-abr-07	2101	2095 0457 10 8508418861	168.200,00	163.767,70	15/12/2005	01/08/2035	FRANCES	mensual	variable	4,46	Euribor año hipotecario	0,60	+	anual	OROPESA DEL MAR	1262	381	203	26937
6495	24-abr-07	2101	2095 0537 91 8508418941	170.400,00	170.030,57	26/12/2005	26/12/2040	FRANCES	mensual	variable	4,40	Euribor año hipotecario	0,60	+	anual	MADRID	3010	1321	206	62362
6496	24-abr-07	2101	2095 0225 10 8508419939	162.273,00	158.174,71	22/12/2005	22/12/2035	FRANCES	mensual	variable	4,45	Euribor año hipotecario	0,65	+	anual	BARAKALDO	1342	1030	35	14524
6497	24-abr-07	2101	2095 0507 70 8508420218	238.000,00	235.573,54	11/01/2006	11/01/2036	FRANCES	mensual	variable	4,56	Euribor año hipotecario	0,70	+	anual	MADRID	2431	1413	104	104667
6498	24-abr-07	2101	2095 0497 90 8508420237	230.000,00	227.767,80	04/01/2006	04/01/2041	FRANCES	mensual	variable	4,46	Euribor año hipotecario	0,60	+	anual	POZUELO DE ALARCON	1000	993	83	8476
6499	24-abr-07	2101	2095 0442 10 8508420241	195.300,00	195.061,03	27/12/2005	08/01/2041	FRANCES	mensual	variable	4,11	Euribor año hipotecario	0,80	+	anual	MADRID	2932	2090	62	13584
6500	24-abr-07	2101	2095 0447 20 8508420300	138.000,00	134.872,73	10/01/2006	10/01/2036	FRANCES	mensual	variable	4,11	Euribor año hipotecario	0,80	+	anual	SANTA POLA	1784	840	89	48025
6501	24-abr-07	2101	2095 0236 30 8508420315	255.000,00	254.525,30	20/01/2006	20/01/2041	FRANCES	mensual	variable	3,96	Euribor año hipotecario	0,65	+	anual	BILBAO	1694	1640	95	42152
6502	24-abr-07	2101	2095 0577 80 8508420391	278.300,00	271.801,19	13/01/2006	13/01/2036	FRANCES	mensual	variable	4,46	Euribor año hipotecario	0,60	+	anual	MADRID	2109	1	101	63865
6503	24-abr-07	2101	2095 0063 40 8508420485	236.200,00	231.943,64	28/03/2006	28/03/2036	FRANCES	mensual	variable	4,09	Euribor año hipotecario	0,55	+	anual	PORTUGALETE	1137	367	189	11977
6504	24-abr-07	2101	2095 0065 30 8508420484	171.300,00	158.524,13	23/12/2005	05/11/2033	FRANCES	mensual	variable	3,86	Euribor año hipotecario	0,55	+	anual	SANTURTZI	1262	606	84	5398
6505	24-abr-07	2101	2095 0505 80 8508420879	199.300,00	198.900,38	22/12/2005	22/12/2040	FRANCES	mensual	variable	3,82	Euribor año hipotecario	0,60	+	anual	PARLA	561	81	147	3866
6506	24-abr-07	2101	2095 0084 30 8508421167	206.500,00	201.220,24	23/12/2005	23/12/2035	FRANCES	mensual	variable	4,30	Euribor año hipotecario	0,50	+	anual	BARAKALDO	1340	1028	89	49086
6507	24-abr-07	2101	2095 0080 51 8508422031	156.265,00	155.690,03	22/12/2005	22/12/2040	FRANCES	mensual	variable	3,92	Euribor año hipotecario	0,70	+	anual	BARAKALDO	1264	964	134	9534
6508	24-abr-07	2101	2095 0095 50 8508422458	189.000,00	184.508,17	05/01/2006	05/01/2036	FRANCES	mensual	variable	3,81	Euribor año hipotecario	0,50	+	anual	BILBAO	1717	321	119	7293
6509	24-abr-07	2101	2095 0318 10 8508422589	186.000,00	177.707,70	23/12/2005	05/01/2041	FRANCES	mensual	variable	3,86	Euribor año hipotecario	0,55	+	anual	BARAKALDO	1059	799	112	25796
6510	24-abr-07	2101	2095 0587 50 8508422730	75.000,00	72.661,03	20/01/2006	20/01/2031	FRANCES	mensual	variable	4,46	Euribor año hipotecario	0,60	+	anual	SACEDON	397	35	51	3411
6511	24-abr-07	2101	2095 0049 70 8508422895	135.000,00	132.800,25	27/12/2005	07/01/2036	FRANCES	mensual	variable	4,36	Euribor año hipotecario	0,50	+	anual	BILBAO	0	1280	76	14525A
6512	24-abr-07	2101	2095 0389 70 8508423223	228.384,00	223.085,14	05/01/2006	05/01/2036	FRANCES	mensual	variable	3,91	Euribor año hipotecario	0,60	+	anual	TORRELAVEGA	1605	745	183	61241
6513	24-abr-07	2101	2095 0014 20 8508423373	300.000,00	292.372,50	22/12/2005	22/12/2035	FRANCES	mensual	variable	3,77	Euribor año hipotecario	0,55	+	anual	BILBAO	2776	1316	65	19048/B
6514	24-abr-07	2101	2095 0181 30 8508423597	178.000,00	174.062,04	31/01/2006	31/01/2036	FRANCES	mensual	variable	4,46	Euribor año hipotecario	0,60	+	anual	BARAKALDO	1144	866	169	8666
6515	24-abr-07	2101	2095 0539 80 8508424250	72.000,00	68.649,07	23/12/2005	23/12/2025	FRANCES	mensual	variable	3,82	Euribor año hipotecario	0,60	+	anual	ALMERIA	1619	366	172	15394BIS

Auto numérico	Fecha Información	Entidad	Certificado de Transmisión de Hipoteca	Importe Inicial	Saldo Vivo	Fecha Formalización	Fecha Finalizacion	Tipo Amortizacion	Frecuencia Cobro	Interes f/v	Tipo Interes Actual	Indice de referencia	Margen s/Indice	Margen +/-	Frecuencia Rev Tipo	Registro Propiedad	Tomo	Libro	Folio	Finca
6516	24-abr-07	2101	2095 0447 20 8508424324	102.000,00	99.486,54	20/12/2005	20/12/2035	FRANCES	mensual	variable	3,85	IRPH entidades	0,00	+	anual	ALICANTE	2505	37	194	457
6517	24-abr-07	2101	2095 0036 61 8508424501	90.000,00	87.919,21	05/01/2006	05/01/2036	FRANCES	mensual	variable	3,91	Euribor año hipotecario	0,60	+	anual	DURANGO	1977	276	17	7283
6518	24-abr-07	2101	2095 0517 40 8508424664	167.000,00	157.128,32	09/01/2006	09/01/2036	FRANCES	mensual	variable	3,81	Euribor año hipotecario	0,50	+	anual	SAN FERNANDO DE HENARES	1341	449	52	29049
6519	24-abr-07	2101	2095 0064 91 8508425771	231.384,00	228.522,73	30/12/2005	30/12/2035	FRANCES	mensual	variable	3,72	Euribor año hipotecario	0,50	+	anual	CASTRO-URDIALES	790	677	71	53106
6520	24-abr-07	2101	2095 0349 80 8508425858	210.400,00	206.830,08	30/12/2005	30/12/2035	FRANCES	mensual	variable	4,40	Euribor año hipotecario	0,60	+	anual	BILBAO	2017	1983	111	60603
6521	24-abr-07	2101	2095 0036 60 8508426150	198.330,00	193.226,10	22/12/2005	22/12/2035	FRANCES	mensual	variable	4,30	Euribor año hipotecario	0,50	+	anual	DURANGO	1731	382	55	8339
6522	24-abr-07	2101	2095 0018 01 8508426211	210.000,00	209.556,54	23/12/2005	10/01/2041	FRANCES	mensual	variable	3,91	Euribor año hipotecario	0,60	+	anual	BILBAO	2255	1521	156	21258
6523	24-abr-07	2101	2095 0028 80 8508426414	216.700,00	216.263,81	28/12/2005	28/12/2040	FRANCES	mensual	variable	3,87	Euribor año hipotecario	0,60	+	anual	BILBAO	1	525	116	2302
6524	24-abr-07	2101	2095 0471 70 8508426564	310.000,00	302.204,74	22/12/2005	22/12/2035	FRANCES	mensual	variable	3,72	Euribor año hipotecario	0,65	+	anual	BILBAO	1908	122	149	7770
6525	24-abr-07	2101	2095 0073 10 8508426638	247.000,00	242.042,02	17/02/2006	06/03/2036	FRANCES	mensual	variable	4,04	Euribor año hipotecario	0,50	+	anual	MADRID	0	437	157	20427
6526	24-abr-07	2101	2095 0546 10 8508426828	220.400,00	214.940,57	19/12/2005	19/12/2035	FRANCES	mensual	variable	3,82	Euribor año hipotecario	0,60	+	anual	BILBAO	1791	1791	210	31938
6527	24-abr-07	2101	2095 0358 00 8508427232	182.000,00	179.395,60	29/12/2005	05/03/2038	FRANCES	mensual	variable	4,46	Euribor año hipotecario	0,60	+	anual	LOGRO?O	1966	1232	166	13201
6528	24-abr-07	2101	2095 0193 11 8508427521	192.000,00	188.597,42	05/01/2006	05/01/2041	FRANCES	mensual	variable	3,91	Euribor año hipotecario	0,60	+	anual	PORTUGALETE	1403	176	54	2742
6529	24-abr-07	2101	2095 0474 00 8508427572	246.400,00	245.936,60	19/12/2005	19/12/2040	FRANCES	mensual	variable	3,92	Euribor año hipotecario	0,70	+	anual	GUADALAJARA	1918	141	45	10922
6530	24-abr-07	2101	2095 0230 60 8508427650	210.500,00	206.724,30	19/01/2006	19/01/2041	FRANCES	mensual	variable	3,81	Euribor año hipotecario	0,50	+	anual	ALCALA DE HENARES	4137	0	170	30046
6531	24-abr-07	2101	2095 0225 10 8508428751	116.000,00	113.127,88	03/01/2006	03/01/2036	FRANCES	mensual	variable	4,36	Euribor año hipotecario	0,50	+	anual	BARAKALDO	1409	1087	146	41319-A
6532	24-abr-07	2101	2095 0444 90 8508429979	105.600,00	103.165,96	16/12/2005	05/01/2038	FRANCES	mensual	variable	4,90	IRPH entidades	0,25	+	anual	DENIA	302	147	133	14632
6533	24-abr-07	2101	2095 0445 30 8508431418	122.000,00	119.486,63	20/01/2006	05/02/2036	FRANCES	mensual	variable	4,40	Euribor año hipotecario	1,00	+	anual	MIJAS	1413	635	178	6244
6534	24-abr-07	2101	2095 0445 30 8508432065	197.000,00	193.567,05	28/12/2005	05/01/2041	FRANCES	mensual	variable	4,05	IRPH entidades	0,00	+	anual	MIJAS	2020	1224	78	62447
6535	24-abr-07	2101	2095 0435 60 8508432177	144.000,00	140.636,98	29/12/2005	10/01/2036	FRANCES	mensual	variable	3,81	Euribor año hipotecario	0,50	+	anual	SANTANDER	2787	200	179	3651
6536	24-abr-07	2101	2095 0588 10 8508432580	350.000,00	342.114,73	27/04/2006	05/05/2031	FRANCES	mensual	mixto	3,75	Euribor año hipotecario	1,00	+	anual	MANILVA	1331	440	82	17279
6537	24-abr-07	2101	2095 0306 50 8508432616	192.000,00	187.436,16	29/12/2005	29/12/2035	FRANCES	mensual	variable	3,77	Euribor año hipotecario	0,55	+	anual	BARAKALDO	1073	810	171	26207
6538	24-abr-07	2101	2095 0087 70 8508432713	156.000,00	151.124,06	17/01/2006	17/01/2031	FRANCES	mensual	variable	3,98	Euribor año hipotecario	0,65	+	anual	BARAKALDO	1429	308	68	5603
6539	24-abr-07	2101	2095 0585 60 8508432766	132.000,00	129.762,89	10/01/2006	10/01/2041	FRANCES	mensual	variable	4,21	Euribor año hipotecario	0,90	+	anual	CARTAGENA	2850	434	128	23597
6540	24-abr-07	2101	2095 0094 00 8508432770	219.000,00	214.995,10	30/12/2005	30/12/2040	FRANCES	mensual	variable	4,40	Euribor año hipotecario	0,60	+	anual	PORTUGALETE	1427	115	208	6062
6541	24-abr-07	2101	2095 0398 10 8508433016	210.000,00	209.565,32	23/12/2005	08/01/2041	FRANCES	mensual	variable	3,96	Euribor año hipotecario	0,65	+	anual	SANTURTZI	1195	539	29	20603
6542	24-abr-07	2101	2095 0364 10 8508433035	218.700,00	214.598,67	28/12/2005	28/12/2040	FRANCES	mensual	variable	4,40	Euribor año hipotecario	0,60	+	anual	BILBAO	1915	1181	146	41188
6543	24-abr-07	2101	2095 0028 80 8508433054	261.500,00	256.737,55	13/01/2006	13/01/2041	FRANCES	mensual	variable	3,86	Euribor año hipotecario	0,55	+	anual	BILBAO	270	559	217	13031
6544	24-abr-07	2101	2095 0028 81 8508433781	149.200,00	145.886,34	24/01/2006	24/01/2036	FRANCES	mensual	variable	3,81	Euribor año hipotecario	0,50	+	anual	SANTO?A	1780	137	119	7389
6545	24-abr-07	2101	2095 0458 40 8508434058	168.000,00	164.033,31	16/12/2005	05/01/2036	FRANCES	mensual	variable	4,60	IRPH entidades	0,15	+	anual	MALAGA	895	76	115	185/A
6546	24-abr-07	2101	2095 0114 60 8508434516	200.000,00	195.183,27	28/12/2005	10/01/2038	FRANCES	mensual	variable	4,36	Euribor año hipotecario	0,50	+	anual	BILBAO	1475	15	49	1204
6547	24-abr-07	2101	2095 0028 81 8508434731	150.000,00	147.474,61	20/01/2006	20/01/2031	FRANCES	mensual	variable	3,91	Euribor año hipotecario	0,60	+	anual	CASTRO-URDIALES	635	532	88	48411
6548	24-abr-07	2101	2095 0256 81 8508435321	56.681,00	54.873,42	19/01/2006	19/01/2031	FRANCES	mensual	variable	4,46	Euribor año hipotecario	0,60	+	anual	BILBAO	0	954	101	15856 A
6549	24-abr-07	2101	2095 0457 10 8508436186	125.700,00	125.581,78	23/12/2005	15/01/2041	FRANCES	mensual	variable	4,21	Euribor año hipotecario	0,90	+	anual	MONCADA	2285	138	215	3457
6550	24-abr-07	2101	2095 0506 20 8508436644	233.000,00	232.858,14	27/01/2006	27/01/2041	FRANCES	mensual	variable	4,71	Euribor año hipotecario	0,85	+	anual	FUENLABRADA	1274	176	169	18462
6551	24-abr-07	2101	2095 0500 50 8508436659	252.000,00	251.567,41	03/01/2006	05/01/2041	FRANCES	mensual	variable	4,01	Euribor año hipotecario	0,70	+	anual	TORREJON DE ARDOZ	3811	129	154	8643
6552	24-abr-07	2101	2095 0010 40 8508436756	123.114,00	120.675,75	22/03/2006	22/03/2036	FRANCES	mensual	variable	4,24	Euribor año hipotecario	0,70	+	anual	BILBAO	1668	604	152	29328
6553	24-abr-07	2101	2095 0130 20 8508436965	189.100,00	173.149,78	26/01/2006	26/01/2036	FRANCES	mensual	variable	4,51	Euribor año hipotecario	0,65	+	anual	GERNIKA	1197	251	21	9380
6554	24-abr-07	2101	2095 0317 70 8508437194	125.190,00	123.578,51	20/07/2006	20/07/2036	FRANCES	mensual	variable	4,46	Euribor año hipotecario	0,60	+	anual	BILBO	1681	422	154	21342
6555	24-abr-07	2101	2095 0126 20 8508437215	196.000,00	190.668,76	13/02/2006	03/03/2041	FRANCES	mensual	variable	4,86	Euribor año hipotecario	0,60	+	anual	BILBAO	0	22	181	1039
6556	24-abr-07	2101	2095 0447 20 8508437399	138.000,00	135.971,39	16/02/2006	05/03/2041	FRANCES	mensual	variable	4,34	Euribor año hipotecario	0,60	+	anual	SANTA POLA	1836	892	139	50462
6557	24-abr-07	2101	2095 0504 30 8508437477	550.000,00	542.333,67	30/12/2005	30/12/2035	FRANCES	mensual	variable	4,40	Euribor año hipotecario	0,60	+	anual	MOSTOLES	1605	50	145	2794
6558	24-abr-07	2101	2095 0434 10 8508437798	198.000,00	194.777,93	26/01/2006	26/01/2041	FRANCES	mensual	variable	4,06	Euribor año hipotecario	0,75	+	anual	CASTRO-URDIALES	814	699	81	17425
6559	24-abr-07	2101	2095 0457 10 8508438905	105.500,00	99.292,67	28/12/2005	01/05/2038	FRANCES	mensual	variable	4,06	Euribor año hipotecario	0,75	+	anual	LAREDO	1127	159	203	11385
6560	24-abr-07	2101	2095 0526 70 8508438996	192.200,00	190.523,66	25/01/2006	25/01/2036	FRANCES	mensual	variable	3,51	Euribor año hipotecario	0,60	+	anual	PARLA	784	281	216	14532
6561	24-abr-07	2101	2095 0014 20 8508439149	134.000,00	131.064,23	06/02/2006	06/02/2036	FRANCES	mensual	variable	4,57	Euribor año hipotecario	0,65	+	anual	BALMASEDA	1107	112	153	3354-N
6562	24-abr-07	2101	2095 0385 90 8508439529	193.300,00	190.202,25	27/12/2005	27/12/2035	FRANCES	mensual	variable	3,77	Euribor año hipotecario	0,55	+	anual	BILBAO	452	443	77	4996
6563	24-abr-07	2101	2095 0002 60 8508439913	200.900,00	198.700,48	21/12/2005	21/12/2040	FRANCES	mensual	variable	3,82	Euribor año hipotecario	0,60	+	anual	BILBAO	2063	1329	196	2459
6564	24-abr-07	2101	2095 0326 11 8508440101	288.400,00	283.209,17	20/01/2006	20/01/2041	FRANCES	mensual	variable	3,96	Euribor año hipotecario	0,65	+	anual	DURANGO	1649	54	157	3153
6565	24-abr-07	2101	2095 0010 40 8508440950	56.097,00	54.990,14	08/03/2006	08/03/2036	FRANCES	mensual	variable	4,14	Euribor año hipotecario	0,60	+	anual	BILBAO	1668	604	77	29278
6566	24-abr-07	2101	2095 0310 50 8508442924	210.000,00	208.420,13	06/02/2006	12/02/2036	FRANCES	mensual	variable	4,52	Euribor año hipotecario	0,60	+	anual	BILBAO	1756	341	211	4991
6567	24-abr-07	2101	2095 0179 21 8508443311	138.400,00	134.376,82	25/01/2006	25/01/2031	FRANCES	mensual	variable	4,86	Euribor año hipotecario	1,00	+	anual	AMURRIO	1072	66	33	2876
6568	24-abr-07	2101	2095 0535 10 8508444088	180.300,00	177.992,28	23/01/2006	23/01/2036	FRANCES	mensual	variable	5,11	Euribor año hipotecario	1,25	+	anual	BENIDORM	935	82	64	9824
6569	24-abr-07	2101	2095 0320 20 8508444309	196.000,00	191.410,40	12/01/2006	12/01/2036	FRANCES	mensual	variable	3,96	Euribor año hipotecario	0,65	+	anual	CASTRO-URDIALES	588	496	29	41097
6570	24-abr-07	2101	2095 0001 10 8508444351	138.000,00	136.995,50	30/01/2006	30/01/2036	FRANCES	mensual	variable	3,91	Euribor año hipotecario	0,60	+	anual	MADRID	2254	2135	104	19851
6571	24-abr-07	2101	2095 0191 01 8508444431	91.320,00	89.085,64	29/12/2005	29/12/2035	FRANCES	mensual	variable	4,30	Euribor año hipotecario	0,50	+	anual	BARAKALDO	1409	1087	104	41291/A
6572	24-abr-07	2101	2095 0379 10 8508444896	230.000,00	226.182,88	26/04/2006	26/04/2036	FRANCES	mensual	variable	4,12	Euribor año hipotecario	0,50	+	anual	LAREDO	1190	573	210	35106
6573	24-abr-07	2101	2095 0444 90 8508444955	185.000,00	180.719,16	22/12/2005	07/01/2036	FRANCES	mensual	variable	4,76	Euribor año hipotecario	0,90	+	anual	DENIA	239	81	88	7149
6574	24-abr-07	2101	2095 0083 90 8508445087	204.400,00	202.577,63	27/12/2005	27/12/2035	FRANCES	mensual	variable	3,72	Euribor año hipotecario	0,50	+	anual	BILBAO	1250	18	121	1235
6575	24-abr-07	2101	2095 0300 80 8508445091	330.000,00	317.738,49	01/03/2006	01/03/2026	FRANCES	mensual	variable	4,14	Euribor año hipotecario	0,60	+	anual	BILBAO	0	196	87	14321
6576	24-abr-07	2101	2095 0300 80 8508445127	245.000,00	242.918,58	09/01/2006	09/01/2036	FRANCES	mensual	variable	3,86	Euribor año hipotecario	0,55	+	anual	BILBAO	1	288	36	20173
6577	24-abr-07	2101	2095 0529 00 8508445150	176.200,00	174.856,60	28/12/2005	28/12/2035	FRANCES	mensual	variable	3,97	Euribor año hipotecario	0,75	+	anual	FUENLABRADA	1599	499	135	6298
6578	24-abr-07	2101	2095 0114 60 8508445165	159.000,00	155.213,04	29/12/2005	05/01/2036	FRANCES	mensual	variable	3,86	Euribor año hipotecario	0,55	+	anual	SAN VICENTE DE LA BARQUERA	657	90	86	9710
6579	24-abr-07	2101	2095 0005 10 8508445716	192.500,00	188.208,52	24/01/2006	24/01/2036	FRANCES	mensual	variable	3,81	Euribor año hipotecario	0,50	+	anual	BILBAO	0	1305	41	16297-A
6580	24-abr-07	2101	2095 0359 50 8508445847	83.093,00	81.414,39	08/03/2006	08/03/2036	FRANCES	mensual	variable	4,66	Euribor año hipotecario	0,60	+	anual	BILBAO	1678	814	28	30746
6581	24-abr-07	2101	2095 0575 90 8508446743	300.000,00	294.971,04	20/02/2006	20/02/2041	FRANCES	mensual	variable	4,00	Euribor año hipotecario	0,60	+	anual	BILBAO	1102	427	165	19976
6582	24-abr-07	2101	2095 0589 40 8508447031	133.000,00	130.354,06	16/02/2006	29/02/2036	FRANCES	mensual	variable	4,00	Euribor año hipotecario	0,60	+	anual	ALICANTE	2475	2547	147	34603
6583	24-abr-07	2101	2095 0274 30 8508449457	204.000,00	202.799,62	03/03/2006	05/03/2036	FRANCES	mensual	variable	4,19	Euribor año hipotecario	0,65	+	anual	SANTO?A	1724	108	211	12012
6584	24-abr-07	2101	2095 0576 30 8508449588	172.000,00	168.114,50	13/01/2006	13/01/2036	FRANCES	mensual	variable	4,51	Euribor año hipotecario	0,65	+	semestral	FUENLABRADA	1390	258	172	24163
6585	24-abr-07	2101	2095 0467 70 8508449647	270.000,00	267.563,71	27/12/2005	27/12/2035	FRANCES	mensual	variable	3,72	Euribor año hipotecario	0,50	+	anual	POZUELO DE ALARCON	750	743	170	14120
6586	24-abr-07	2101	2095 0545 70 8508450154	113.000,00	109.608,40	18/12/2005	10/01/2031	FRANCES	mensual	variable	4,65	IRPH entidades	0,00	+	anual	CALAHORRA	656	392	186	18993
6587	24-abr-07	2101	2095 0326 10 8508450572	208.000,00	207.588,72	04/01/2006	05/01/2041	FRANCES	mensual	variable	4,61	Euribor año hipotecario	0,75	+	anual	GALDAKAO	0	258	75	17984

Auto numérico	Fecha Información	Entidad	Certificado de Transmisión de Hipoteca	Importe Inicial	Saldo Vivo	Fecha Formalización	Fecha Finalización	Tipo Amortización	Frecuencia Cobro	Interés f/v	Tipo Interés Actual	Indice de referencia	Margen s/Indice	Margen +/-	Frecuencia Rev Tipo	Registro Propiedad	Tomo	Libro	Folio	Finca
6588	24-abr-07	2101	2095 0010 41 8508451071	219.900,00	218.324,81	30/12/2005	30/12/2035	FRANCES	mensual	variable	4,02	Euribor año hipotecario	0,80	+	anual	BILBAO	1531	71	49	1021
6589	24-abr-07	2101	2095 0063 40 8508451371	234.400,00	228.808,75	29/12/2005	29/12/2035	FRANCES	mensual	variable	3,77	Euribor año hipotecario	0,55	+	anual	PORTUGALETE	961	287	77	2976
6590	24-abr-07	2101	2095 0585 60 8508451610	148.000,00	145.550,32	18/04/2006	30/04/2036	FRANCES	mensual	variable	3,81	Euribor año hipotecario	0,50	+	anual	ELCHE	1859	1315	211	76533
6591	24-abr-07	2101	2095 0001 10 8508451859	173.700,00	169.628,15	26/12/2005	26/12/2035	FRANCES	mensual	variable	3,77	Euribor año hipotecario	0,55	+	anual	MADRID	1725	306	168	16773
6592	24-abr-07	2101	2095 0350 40 8508451863	67.428,00	66.065,82	08/03/2006	08/03/2036	FRANCES	mensual	variable	4,66	Euribor año hipotecario	0,60	+	anual	BILBAO	0	953	106	15768 A
6593	24-abr-07	2101	2095 0212 00 8508453155	112.700,00	110.573,67	09/03/2006	05/04/2036	FRANCES	mensual	variable	4,69	Euribor año hipotecario	0,60	+	anual	BILBAO	1829	1775	95	56321/DU
6594	24-abr-07	2101	2095 0473 60 8508453364	230.000,00	228.087,09	05/01/2006	05/01/2036	FRANCES	mensual	variable	4,71	Euribor año hipotecario	0,65	+	anual	MADRID	908	908	17	13156
6595	24-abr-07	2101	2095 0063 40 8508454387	78.000,00	76.306,79	23/01/2006	05/02/2036	FRANCES	mensual	variable	4,05	Euribor año hipotecario	0,65	+	anual	VILLARCAYO	2145	42	57	5491
6596	24-abr-07	2101	2095 0536 40 8508455171	172.000,00	168.139,53	28/12/2005	07/01/2036	FRANCES	mensual	variable	4,61	Euribor año hipotecario	0,75	+	anual	GANDIA	1973	1201	105	80396
6597	24-abr-07	2101	2095 0347 90 8508455566	189.319,00	185.920,77	30/12/2005	02/01/2041	FRANCES	mensual	variable	3,91	Euribor año hipotecario	0,60	+	anual	BILBO	0	1541	81	13754
6598	24-abr-07	2101	2095 0191 00 8508456010	212.000,00	209.294,50	28/04/2006	28/04/2041	FRANCES	mensual	mixto	3,80	Euribor año hipotecario	0,65	+	anual	BARAKALDO	1459	1131	152	27363
6599	24-abr-07	2101	2095 0126 21 8508456181	186.300,00	185.820,46	20/01/2006	20/01/2041	FRANCES	mensual	variable	3,86	Euribor año hipotecario	0,55	+	anual	BILBAO	1516	36	215	2102
6600	24-abr-07	2101	2095 0342 60 8508456215	153.700,00	151.024,79	03/01/2006	03/01/2041	FRANCES	mensual	variable	4,06	Euribor año hipotecario	0,75	+	anual	SANTANDER	2087	90	114	3068-N
6601	24-abr-07	2101	2095 0445 30 8508456935	200.000,00	196.435,07	29/12/2005	07/01/2041	FRANCES	mensual	variable	4,65	IRPH entidades	0,00	+	anual	MIJAS	2020	1224	85	21539
6602	24-abr-07	2101	2095 0130 20 8508457198	169.500,00	166.642,20	30/01/2006	30/01/2041	FRANCES	mensual	variable	3,91	Euribor año hipotecario	0,60	+	anual	GERNIKA-LUMO	1010	215	216	4760N
6603	24-abr-07	2101	2095 0497 90 8508457316	340.000,00	339.845,83	07/04/2006	07/04/2041	FRANCES	mensual	variable	4,27	Euribor año hipotecario	0,65	+	anual	COLMENAR VIEJO	547	111	154	6971
6604	24-abr-07	2101	2095 0358 00 8508457812	210.350,00	209.941,91	12/01/2006	12/01/2035	FRANCES	mensual	variable	3,81	Euribor año hipotecario	0,50	+	anual	BILBAO	1372	695	77	8433
6605	24-abr-07	2101	2095 0008 30 8508458075	211.000,00	206.455,52	16/02/2006	16/02/2036	FRANCES	mensual	variable	4,67	Euribor año hipotecario	0,75	+	anual	CALLOSA D'EN SARRIA	885	135	36	8712
6606	24-abr-07	2101	2095 0509 60 8508458533	250.000,00	245.775,98	23/12/2005	08/01/2041	FRANCES	mensual	variable	4,31	Euribor año hipotecario	1,00	+	anual	ZARAGOZA	2542	303	101	12018
6607	24-abr-07	2101	2095 0130 20 8508458816	185.100,00	184.835,42	19/01/2006	19/01/2041	FRANCES	mensual	variable	4,11	Euribor año hipotecario	0,80	+	anual	GERNIKA	649	150	29	12549
6608	24-abr-07	2101	2095 0014 20 8508459712	335.500,00	318.579,77	20/03/2006	01/04/2041	FRANCES	mensual	variable	4,69	Euribor año hipotecario	0,60	+	anual	BILBAO	1947	487	14	18691
6609	24-abr-07	2101	2095 0010 40 8508460633	70.274,00	68.537,35	10/04/2006	10/04/2031	FRANCES	mensual	variable	4,22	Euribor año hipotecario	0,60	+	anual	BILBAO	1668	604	164	29336
6610	24-abr-07	2101	2095 0000 70 8508461369	260.900,00	260.277,50	28/12/2005	28/12/2035	FRANCES	mensual	variable	4,40	Euribor año hipotecario	0,60	+	anual	CASTRO-URDIALES	490	397	103	35923
6611	24-abr-07	2101	2095 0381 00 8508461470	186.300,00	183.360,20	10/03/2006	10/03/2041	FRANCES	mensual	variable	4,86	Euribor año hipotecario	0,80	+	anual	BILBAO	1912	452	62	16160
6612	24-abr-07	2101	2095 0536 40 8508461808	125.000,00	122.381,91	30/01/2006	05/02/2036	FRANCES	mensual	variable	4,92	Euribor año hipotecario	1,00	+	anual	GANDIA	1689	70	103	8/5578
6613	24-abr-07	2101	2095 0457 10 8508461905	135.443,00	132.207,65	28/12/2005	07/01/2036	FRANCES	mensual	variable	4,74	Euribor año hipotecario	0,65	+	anual	PINTO	1510	538	6	31632
6614	24-abr-07	2101	2095 0191 00 8508461977	75.000,00	73.193,70	12/01/2006	12/01/2036	FRANCES	mensual	variable	4,36	Euribor año hipotecario	0,50	+	anual	BARAKALDO	1408	1086	143	41167/A
6615	24-abr-07	2101	2095 0093 60 8508462075	257.000,00	256.365,74	15/12/2005	03/01/2041	FRANCES	mensual	variable	3,86	Euribor año hipotecario	0,55	+	anual	BILBO	1705	284	16	19902
6616	24-abr-07	2101	2095 0181 30 8508462417	204.000,00	200.561,15	30/01/2006	30/01/2041	FRANCES	mensual	variable	4,56	Euribor año hipotecario	0,70	+	anual	BARAKALDO	1345	1032	112	10039
6617	24-abr-07	2101	2095 0494 50 8508462698	192.200,00	190.516,95	23/01/2006	23/01/2041	FRANCES	mensual	variable	4,56	Euribor año hipotecario	0,70	+	anual	BILBAO	1871	288	155	887
6618	24-abr-07	2101	2095 0537 90 8508462738	198.000,00	193.388,39	30/12/2005	30/12/2035	FRANCES	mensual	variable	4,55	Euribor año hipotecario	0,75	+	anual	MADRID	1686	220	78	16404
6619	24-abr-07	2101	2095 0479 31 8508462841	192.000,00	191.737,58	10/01/2006	10/01/2041	FRANCES	mensual	variable	4,06	Euribor año hipotecario	0,75	+	anual	MADRID	0	1562	15	54240
6620	24-abr-07	2101	2095 0073 10 8508462913	210.000,00	205.220,41	19/01/2006	05/02/2036	FRANCES	mensual	variable	4,52	Euribor año hipotecario	0,60	+	anual	BILBAO	2756	1296	65	41452
6621	24-abr-07	2101	2095 0193 10 8508463007	209.000,00	204.116,53	12/01/2006	12/01/2036	FRANCES	mensual	variable	3,91	Euribor año hipotecario	0,60	+	anual	BILBAO	1871	288	64	18093
6622	24-abr-07	2101	2095 0521 40 8508463560	374.000,00	364.989,69	28/12/2005	28/12/2035	FRANCES	mensual	variable	3,67	Euribor año hipotecario	0,45	+	anual	CIUDAD REAL	2083	1279	180	41509
6623	24-abr-07	2101	2095 0518 90 8508463765	182.328,00	181.011,17	01/02/2006	01/02/2036	FRANCES	mensual	variable	4,67	Euribor año hipotecario	0,75	+	anual	BENAGUASIL	1610	442	129	25969
6624	24-abr-07	2101	2095 0541 90 8508464087	168.283,00	165.387,92	12/01/2006	12/01/2041	FRANCES	mensual	variable	4,05	IRPH entidades	0,00	+	anual	ZARAGOZA	1994	132	167	8347
6625	24-abr-07	2101	2095 0445 30 8508464146	190.000,00	186.639,15	27/12/2005	05/01/2041	FRANCES	mensual	variable	4,86	Euribor año hipotecario	1,00	+	anual	MALAGA	1969	933	49	20886
6626	24-abr-07	2101	2095 0007 90 8508464262	144.250,00	143.475,77	28/02/2006	28/02/2041	FRANCES	mensual	variable	4,62	Euribor año hipotecario	0,70	+	anual	BILBAO	2479	1019	90	37774
6627	24-abr-07	2101	2095 0162 30 8508464281	40.000,00	38.047,82	02/02/2006	02/02/2016	FRANCES	mensual	variable	4,52	Euribor año hipotecario	0,60	+	anual	BILBAO	0	198	174	10991
6628	24-abr-07	2101	2095 0055 60 8508464336	72.900,00	68.190,09	16/01/2006	16/01/2036	FRANCES	mensual	variable	3,86	Euribor año hipotecario	0,55	+	anual	GERNIKA-LUMO	1080	230	25	15889
6629	24-abr-07	2101	2095 0036 61 8508464361	259.000,00	253.274,91	31/01/2006	31/01/2036	FRANCES	mensual	variable	3,86	Euribor año hipotecario	0,55	+	anual	DURANGO	1967	432	195	6000
6630	24-abr-07	2101	2095 0420 60 8508464526	120.000,00	117.206,41	23/12/2005	05/01/2036	FRANCES	mensual	variable	4,56	Euribor año hipotecario	0,70	+	anual	GANDIA	1881	1109	193	32078
6631	24-abr-07	2101	2095 0505 80 8508464564	219.400,00	219.238,16	11/01/2006	11/01/2041	FRANCES	mensual	variable	4,21	Euribor año hipotecario	0,90	+	anual	PARLA	664	176	210	7398
6632	24-abr-07	2101	2095 0380 60 8508464661	99.500,00	97.720,45	29/12/2005	29/12/2040	FRANCES	mensual	variable	4,55	Euribor año hipotecario	0,75	+	anual	SANTO?A	1390	58	92	6843
6633	24-abr-07	2101	2095 0016 10 8508464809	300.000,00	298.554,84	29/12/2005	29/12/2035	FRANCES	mensual	variable	3,72	Euribor año hipotecario	0,50	+	anual	BILBAO	0	1293	36	15395-A
6634	24-abr-07	2101	2095 0518 91 8508464891	175.500,00	175.213,60	02/02/2006	02/02/2041	FRANCES	mensual	variable	4,67	Euribor año hipotecario	0,75	+	anual	BENAGUASIL	1603	438	110	25975
6635	24-abr-07	2101	2095 0380 60 8508464959	240.000,00	234.266,69	27/12/2005	27/12/2035	FRANCES	mensual	variable	3,72	Euribor año hipotecario	0,50	+	anual	SANTO?A	1765	36	81	4680
6636	24-abr-07	2101	2095 0494 50 8508465846	264.454,00	258.494,84	12/01/2006	12/01/2036	FRANCES	mensual	variable	4,49	Euribor año hipotecario	0,63	+	anual	PINTO	1430	475	38	28917
6637	24-abr-07	2101	2095 0259 10 8508467166	156.000,00	152.407,48	20/01/2006	20/01/2036	FRANCES	mensual	variable	4,46	Euribor año hipotecario	0,60	+	anual	BILBAO	1714	650	1	11660
6638	24-abr-07	2101	2095 0447 20 8508467487	111.000,00	110.068,84	12/01/2006	05/02/2041	FRANCES	mensual	variable	4,10	Euribor año hipotecario	0,70	+	anual	ALICANTE	2454	430	80	20645
6639	24-abr-07	2101	2095 0471 70 8508467789	258.000,00	257.263,33	13/01/2006	13/01/2041	FRANCES	mensual	variable	4,56	Euribor año hipotecario	0,70	+	anual	MADRID	1710	566	136	32948
6640	24-abr-07	2101	2095 0089 60 8508468379	162.000,00	160.775,25	23/01/2006	02/02/2036	FRANCES	mensual	variable	4,00	Euribor año hipotecario	0,60	+	anual	PORTUGALETE	1468	504	1	2/ 4102
6641	24-abr-07	2101	2095 0008 30 8508468934	160.000,00	156.249,29	30/12/2005	30/12/2035	FRANCES	mensual	variable	3,77	Euribor año hipotecario	0,55	+	anual	BILBAO	1722	262	15	7662/C
6642	24-abr-07	2101	2095 0193 10 8508469085	33.022,00	31.608,64	19/01/2006	19/01/2026	FRANCES	mensual	variable	4,06	Euribor año hipotecario	0,75	+	anual	SANTURCE	1123	467	107	28432
6643	24-abr-07	2101	2095 0274 30 8508469159	240.200,00	238.423,16	28/02/2006	28/02/2036	FRANCES	mensual	variable	4,52	Euribor año hipotecario	0,60	+	anual	CASTRO-URDIALES	566	467	199	36044
6644	24-abr-07	2101	2095 0326 10 8508469372	228.700,00	228.250,44	18/01/2006	18/01/2041	FRANCES	mensual	variable	3,96	Euribor año hipotecario	0,65	+	anual	DURANGO	1262	53	138	1444
6645	24-abr-07	2101	2095 0342 60 8508469748	162.900,00	159.099,06	11/01/2006	15/01/2036	FRANCES	mensual	variable	3,96	Euribor año hipotecario	0,65	+	anual	SANTANDER	2860	215	202	17619
6646	24-abr-07	2101	2095 0285 50 8508470181	216.000,00	212.138,78	26/12/2005	26/12/2040	FRANCES	mensual	variable	3,87	Euribor año hipotecario	0,65	+	anual	SANTO?A	1765	36	76	4675
6647	24-abr-07	2101	2095 0093 60 8508471069	167.700,00	164.873,12	03/02/2006	03/02/2041	FRANCES	mensual	variable	3,95	Euribor año hipotecario	0,55	+	anual	BILBAO	1629	182	80	1132
6648	24-abr-07	2101	2095 0547 60 8508471151	196.000,00	194.222,59	16/01/2006	16/01/2041	FRANCES	mensual	variable	4,06	Euribor año hipotecario	0,75	+	anual	MADRID	2056	469	147	24890
6649	24-abr-07	2101	2095 0589 40 8508471318	216.000,00	212.284,06	13/01/2006	13/01/2041	FRANCES	mensual	variable	4,05	IRPH entidades	0,00	+	anual	ALICANTE	2955	678	185	34051
6650	24-abr-07	2101	2095 0093 60 8508472062	360.000,00	322.858,72	11/01/2006	11/01/2036	FRANCES	mensual	variable	4,46	Euribor año hipotecario	0,60	+	anual	BILBAO	1570	267	197	13869
6651	24-abr-07	2101	2095 0160 40 8508472398	360.000,00	359.164,37	19/01/2006	19/01/2041	FRANCES	mensual	variable	3,91	Euribor año hipotecario	0,60	+	anual	AZPEITIA	1851	17	91	847
6652	24-abr-07	2101	2095 0479 30 8508473028	231.000,00	221.180,27	13/01/2006	13/01/2036	FRANCES	mensual	variable	3,91	Euribor año hipotecario	0,60	+	anual	MADRID	1849	641	40	3331
6653	24-abr-07	2101	2095 0456 50 8508473178	305.000,00	302.855,96	27/01/2006	01/02/2036	FRANCES	mensual	variable	4,00	Euribor año hipotecario	0,60	+	anual	ARGANDA DEL REY	2216	519	69	36844
6654	24-abr-07	2101	2095 0502 40 8508473879	180.000,00	179.648,00	06/02/2006	06/02/2041	FRANCES	mensual	variable	4,82	Euribor año hipotecario	0,90	+	anual	FUENLABRADA	1647	288	163	16489
6655	24-abr-07	2101	2095 0332 90 8508474566	260.000,00	255.191,76	20/01/2006	20/01/2041	FRANCES	mensual	variable	4,41	Euribor año hipotecario	0,55	+	anual	BILBAO	0	731	88	12018
6656	24-abr-07	2101	2095 0361 60 8508475253	282.500,00	281.690,55	23/01/2006	23/01/2041	FRANCES	mensual	variable	4,36	Euribor año hipotecario	0,50	+	anual	BILBAO	1638	574	65	13434
6657	24-abr-07	2101	2095 0497 90 8508475629	359.900,00	351.578,96	13/01/2006	13/01/2036	FRANCES	mensual	variable	3,91	Euribor año hipotecario	0,60	+	anual	COLMENAR VIEJO	1124	411	2	17204
6658	24-abr-07	2101	2095 0576 30 8508475838	156.000,00	154.944,73	01/02/2006	15/02/2036	FRANCES	mensual	variable	4,10	Euribor año hipotecario	0,70	+	anual	FUENLABRADA	1640	398	47	17277
6659	24-abr-07	2101	2095 0535 10 8508475861	219.400,00	219.112,98	12/01/2006	12/01/2041	FRANCES	mensual	variable	4,01	Euribor año hipotecario	0,70	+	anual	BENIDORM	1144	291	200	21483

Auto numérico	Fecha Información	Entidad	Certificado de Transmisión de Hipoteca	Importe Inicial	Saldo Vivo	Fecha Formalización	Fecha Finalización	Tipo Amortización	Frecuencia Cobro	Interes f/v	Tipo Interes Actual	Indice de referencia	Margen s/Indice	Margen +/-	Frecuencia Rev Tipo	Registro Propiedad	Tomo	Libro	Folio	Finca
6660	24-abr-07	2101	2095 0517 40 8508475969	240.100,00	235.870,57	05/01/2006	05/01/2041	FRANCES	mensual	variable	3,96	Euribor año hipotecario	0,65	+	anual	SAN FERNANDO DE HENARES	1244	352	10	21982
6661	24-abr-07	2101	2095 0349 80 8508476107	204.200,00	199.338,79	29/12/2005	29/12/2035	FRANCES	mensual	variable	3,72	Euribor año hipotecario	0,50	+	anual	BILBAO	2015	1961	1	23709
6662	24-abr-07	2101	2095 0398 10 8508477299	186.500,00	183.172,12	17/01/2006	17/01/2041	FRANCES	mensual	variable	3,96	Euribor año hipotecario	0,65	+	anual	PORTUGALETE	1463	501	95	2/ 6771/B
6663	24-abr-07	2101	2095 0048 20 8508477488	85.000,00	81.557,60	25/01/2006	25/01/2026	FRANCES	mensual	variable	4,56	Euribor año hipotecario	0,70	+	anual	BILBAO	1443	109	179	6923
6664	24-abr-07	2101	2095 0356 10 8508477552	234.000,00	228.229,73	26/12/2005	26/12/2035	FRANCES	mensual	variable	3,72	Euribor año hipotecario	0,50	+	anual	BARAKALDO	1413	1091	89	41611-A
6665	24-abr-07	2101	2095 0326 10 8508478104	102.000,00	99.525,28	29/12/2005	29/12/2035	FRANCES	mensual	variable	4,35	Euribor año hipotecario	0,55	+	anual	STO.DOMINGO DE LA CALZADA	1460	201	53	13263
6666	24-abr-07	2101	2095 0439 40 8508478269	192.500,00	183.300,23	16/02/2006	16/02/2036	FRANCES	mensual	variable	4,52	Euribor año hipotecario	0,60	+	anual	BARAKALDO	1036	253	51	6268
6667	24-abr-07	2101	2095 0083 90 8508478406	205.200,00	203.477,37	29/12/2005	29/12/2035	FRANCES	mensual	variable	3,82	Euribor año hipotecario	0,60	+	anual	BILBAO	0	300	99	20165
6668	24-abr-07	2101	2095 0365 40 8508478478	220.000,00	219.637,84	26/01/2006	04/02/2041	FRANCES	mensual	variable	4,00	Euribor año hipotecario	0,60	+	anual	BILBAO	1632	223	54	16070
6669	24-abr-07	2101	2095 0383 10 8508478518	309.000,00	301.967,10	02/02/2006	02/02/2036	FRANCES	mensual	variable	4,52	Euribor año hipotecario	0,60	+	anual	SANTO?A	1769	171	206	27194
6670	24-abr-07	2101	2095 0150 70 8508478784	188.000,00	185.450,52	19/07/2006	31/07/2036	FRANCES	mensual	variable	4,56	Euribor año hipotecario	0,70	+	anual	BILBAO	0	446	151	3493
6671	24-abr-07	2101	2095 0536 40 8508478974	82.000,00	78.474,88	03/01/2006	05/01/2026	FRANCES	mensual	variable	4,80	IRPH entidades	0,15	+	anual	GANDIA	1744	972	186	56913
6672	24-abr-07	2101	2095 0382 50 8508479091	162.280,00	158.480,05	17/01/2006	17/01/2036	FRANCES	mensual	variable	3,96	Euribor año hipotecario	0,65	+	anual	SANTURTZI	1319	663	29	18140
6673	24-abr-07	2101	2095 0449 10 8508479131	162.000,00	161.653,11	27/02/2006	02/03/2041	FRANCES	mensual	variable	4,71	Euribor año hipotecario	0,65	+	anual	ALZIRA	2214	867	28	60425
6674	24-abr-07	2101	2095 0521 40 8508479199	342.500,00	339.992,88	19/01/2006	03/02/2036	FRANCES	mensual	variable	4,05	Euribor año hipotecario	0,65	+	anual	POZUELO DE ALARCON	719	365	65	16877
6675	24-abr-07	2101	2095 0321 70 8508479769	168.000,00	167.697,30	16/01/2006	16/01/2041	FRANCES	mensual	variable	3,91	Euribor año hipotecario	0,60	+	anual	GERNIKA-LUMO	1047	192	93	1968
6676	24-abr-07	2101	2095 0451 20 8508480071	150.000,00	149.709,90	30/12/2005	05/01/2041	FRANCES	mensual	variable	4,66	Euribor año hipotecario	0,60	+	anual	VALENCIA	2003	1044	89	7570
6677	24-abr-07	2101	2095 0028 60 8508480183	168.000,00	164.026,95	19/01/2006	19/01/2036	FRANCES	mensual	variable	3,86	Euribor año hipotecario	0,55	+	anual	LAREDO	567	280	186	26151
6678	24-abr-07	2101	2095 0285 50 8508480373	167.000,00	164.014,65	02/01/2006	07/01/2041	FRANCES	mensual	variable	4,56	Euribor año hipotecario	0,70	+	anual	SANTO?A	1774	172	142	27284
6679	24-abr-07	2101	2095 0437 50 8508480506	200.000,00	198.259,37	04/01/2006	04/01/2041	FRANCES	mensual	variable	4,21	Euribor año hipotecario	0,90	+	anual	COLMENAR VIEJO	1256	789	201	6762
6680	24-abr-07	2101	2095 0455 00 8508480525	158.000,00	157.687,56	30/12/2005	05/01/2041	FRANCES	mensual	variable	4,61	Euribor año hipotecario	0,75	+	anual	MADRID	0	997	159	7412
6681	24-abr-07	2101	2095 0475 50 8508480544	140.000,00	138.964,33	14/02/2006	29/02/2036	FRANCES	mensual	variable	4,52	Euribor año hipotecario	0,60	+	anual	MADRID	2471	980	111	55092
6682	24-abr-07	2101	2095 0584 10 8508480660	181.000,00	177.792,35	12/01/2006	12/01/2041	FRANCES	mensual	variable	3,91	Euribor año hipotecario	0,60	+	anual	ALTEA	1040	131	106	12685
6683	24-abr-07	2101	2095 0309 90 8508481208	138.000,00	137.040,89	19/01/2006	07/02/2036	FRANCES	mensual	variable	4,15	Euribor año hipotecario	0,75	+	anual	BALMASEDA	1006	83	166	1925-III
6684	24-abr-07	2101	2095 0255 30 8508481305	187.000,00	183.614,36	10/01/2006	10/01/2041	FRANCES	mensual	variable	3,91	Euribor año hipotecario	0,60	+	anual	MARKINA	827	103	161	4397
6685	24-abr-07	2101	2095 0520 10 8508481339	212.000,00	210.343,42	30/12/2005	03/01/2036	FRANCES	mensual	variable	3,91	Euribor año hipotecario	0,60	+	anual	COLLADO VILLALBA	3217	1100	18	39471
6686	24-abr-07	2101	2095 0531 10 8508481455	215.500,00	210.888,86	17/02/2006	17/02/2036	FRANCES	mensual	variable	4,00	Euribor año hipotecario	0,60	+	anual	MADRID	2928	1437	167	81176
6687	24-abr-07	2101	2095 0471 70 8508481683	224.100,00	220.199,50	13/01/2006	13/01/2041	FRANCES	mensual	variable	4,06	Euribor año hipotecario	0,75	+	anual	SAN SEBASTIAN DE LOS REYES	1063	885	179	3871
6688	24-abr-07	2101	2095 0445 30 8508481698	137.000,00	134.584,05	09/01/2006	05/02/2041	FRANCES	mensual	variable	4,72	Euribor año hipotecario	0,80	+	anual	ALGECIRAS	1714	1373	151	19508
6689	24-abr-07	2101	2095 0380 60 8508481795	155.300,00	152.646,69	20/01/2006	20/01/2041	FRANCES	mensual	variable	4,65	IRPH entidades	0,00	+	anual	SANTO?A	1768	114	209	10747
6690	24-abr-07	2101	2095 0516 10 8508482805	171.500,00	167.525,61	30/12/2005	05/01/2036	FRANCES	mensual	variable	4,71	Euribor año hipotecario	0,65	+	anual	ZARAGOZA	4503	381	8	20013
6691	24-abr-07	2101	2095 0364 10 8508482862	162.960,00	162.448,69	11/01/2006	11/01/2041	FRANCES	mensual	variable	4,46	Euribor año hipotecario	0,60	+	anual	SANTO?A	1735	137	45	15864
6692	24-abr-07	2101	2095 0010 41 8508483211	65.691,00	56.870,40	31/01/2006	31/07/2023	FRANCES	mensual	variable	3,91	Euribor año hipotecario	0,60	+	anual	BILBAO	1671	607	223	29826
6693	24-abr-07	2101	2095 0545 70 8508483490	113.000,00	111.085,74	28/12/2005	05/01/2041	FRANCES	mensual	variable	4,65	IRPH entidades	0,00	+	anual	CALAHORRA	817	506	177	22346
6694	24-abr-07	2101	2095 0522 90 8508483511	250.000,00	248.341,90	30/01/2006	03/02/2036	FRANCES	mensual	variable	4,62	Euribor año hipotecario	0,70	+	anual	MAJADAHONDA	2653	98	190	6617
6695	24-abr-07	2101	2095 0509 80 8508483623	204.000,00	199.425,73	04/01/2006	04/01/2036	FRANCES	mensual	variable	4,65	IRPH entidades	0,00	+	anual	ZARAGOZA	1949	129	172	4847
6696	24-abr-07	2101	2095 0009 80 8508483944	179.200,00	168.978,97	12/01/2006	12/01/2036	FRANCES	mensual	variable	3,81	Euribor año hipotecario	0,50	+	anual	CASTRO-URDIALES	788	675	166	49287
6697	24-abr-07	2101	2095 0110 80 8508484422	99.288,00	97.250,04	14/03/2006	14/03/2036	FRANCES	mensual	variable	4,66	Euribor año hipotecario	0,60	+	anual	BILBO	1668	604	107	29298
6698	24-abr-07	2101	2095 0544 20 8508484568	140.000,00	136.905,97	24/01/2006	24/01/2036	FRANCES	mensual	variable	4,66	Euribor año hipotecario	1,00	+	anual	TORREVIEJA	1451	363	64	20354
6699	24-abr-07	2101	2095 0543 80 8508484743	120.000,00	117.444,62	20/01/2006	05/02/2036	FRANCES	mensual	variable	4,05	Euribor año hipotecario	0,65	+	anual	MEDIO-CUDEYO SOLARES	1696	101	80	9830
6700	24-abr-07	2101	2095 0338 60 8508484990	258.000,00	256.151,82	16/02/2006	16/02/2036	FRANCES	mensual	variable	3,95	Euribor año hipotecario	0,55	+	anual	MADRID	2062	475	196	25066
6701	24-abr-07	2101	2095 0008 31 8508485301	84.000,00	82.159,36	27/01/2006	27/01/2036	FRANCES	mensual	variable	4,56	Euribor año hipotecario	0,70	+	anual	VILLARCAYO	1797	35	131	7308
6702	24-abr-07	2101	2095 0440 00 8508485411	460.000,00	458.961,06	19/01/2006	19/01/2041	FRANCES	mensual	variable	3,86	Euribor año hipotecario	0,55	+	anual	MADRID	2591	1100	41	61490
6703	24-abr-07	2101	2095 0505 80 8508485835	173.000,00	172.881,62	28/03/2006	29/03/2041	FRANCES	mensual	variable	4,04	Euribor año hipotecario	0,50	+	anual	ALCORCON	784	48	224	4050
6704	24-abr-07	2101	2095 0543 80 8508485766	156.000,00	148.932,44	20/01/2006	05/02/2036	FRANCES	mensual	variable	4,05	Euribor año hipotecario	0,65	+	anual	SANTANDER	2862	517	56	44387
6705	24-abr-07	2101	2095 0013 80 8508485858	240.200,00	235.009,53	21/02/2006	21/02/2036	FRANCES	mensual	variable	4,52	Euribor año hipotecario	0,60	+	anual	BILBAO	1547	813	51	7608
6706	24-abr-07	2101	2095 0186 60 8508485956	96.800,00	96.282,49	30/03/2006	30/03/2036	FRANCES	mensual	variable	4,24	Euribor año hipotecario	0,70	+	anual	BILBAO	0	119	166	3707/B
6707	24-abr-07	2101	2095 0519 30 8508486088	200.000,00	196.431,17	04/01/2006	04/01/2041	FRANCES	mensual	variable	4,61	Euribor año hipotecario	0,75	+	anual	GUADALAJARA	2090	239	153	3736
6708	24-abr-07	2101	2095 0592 10 8508486147	91.000,00	90.965,92	04/01/2006	04/01/2041	FRANCES	mensual	variable	4,61	Euribor año hipotecario	0,75	+	anual	NULES	1637	716	39	51203
6709	24-abr-07	2101	2095 0475 50 8508487102	287.000,00	274.069,89	12/01/2006	31/01/2041	FRANCES	mensual	variable	4,46	Euribor año hipotecario	0,60	+	anual	MADRID	1034	482	21	18095
6710	24-abr-07	2101	2095 0061 51 8508487201	186.000,00	183.078,11	17/05/2006	17/05/2036	FRANCES	mensual	variable	4,45	IRPH entidades	0,00	+	anual	BARAKALDO	976	737	135	26558/A
6711	24-abr-07	2101	2095 0420 60 8508487287	252.000,00	250.718,02	04/04/2006	05/04/2036	FRANCES	mensual	variable	4,06	Euribor año hipotecario	0,75	+	anual	VALENCIA	1773	204	11	4578
6712	24-abr-07	2101	2095 0130 20 8508487457	162.500,00	158.965,32	26/01/2006	26/01/2036	FRANCES	mensual	variable	3,91	Euribor año hipotecario	0,60	+	anual	GERNIKA-LUMO	1336	275	156	7099N
6713	24-abr-07	2101	2095 0276 20 8508487987	222.000,00	220.621,97	13/02/2006	12/03/2036	FRANCES	mensual	variable	4,14	Euribor año hipotecario	0,60	+	anual	LAREDO	988	50	63	3863
6714	24-abr-07	2101	2095 0193 10 8508488256	270.456,00	264.060,00	05/01/2006	05/01/2036	FRANCES	mensual	variable	3,86	Euribor año hipotecario	0,55	+	anual	VITORIA-GASTEIZ	4171	735	193	17649
6715	24-abr-07	2101	2095 0000 71 8508488281	208.000,00	207.500,96	16/01/2006	16/01/2041	FRANCES	mensual	variable	4,46	Euribor año hipotecario	0,60	+	anual	BILBAO	1869	287	128	8158
6716	24-abr-07	2101	2095 0130 20 8508488636	154.500,00	153.317,89	10/03/2006	10/03/2041	FRANCES	mensual	variable	4,19	Euribor año hipotecario	0,65	+	anual	GERNIKA-LUMO	1203	252	1	12881
6717	24-abr-07	2101	2095 0191 00 8508488767	175.000,00	172.166,03	14/02/2006	14/02/2041	FRANCES	mensual	variable	4,10	Euribor año hipotecario	0,70	+	anual	BARAKALDO	1084	819	116	16024
6718	24-abr-07	2101	2095 0458 40 8508489055	160.000,00	156.508,28	24/01/2006	05/02/2036	FRANCES	mensual	variable	4,75	IRPH entidades	0,00	+	anual	BENALMADENA	1369	789	150	41666
6719	24-abr-07	2101	2095 0033 20 8508489513	108.000,00	107.541,85	23/01/2006	23/01/2036	FRANCES	mensual	variable	4,46	Euribor año hipotecario	0,60	+	anual	BALMASEDA	992	125	87	6428-N
6720	24-abr-07	2101	2095 0067 21 8508490041	144.000,00	140.829,74	17/01/2006	14/02/2036	FRANCES	mensual	variable	3,90	Euribor año hipotecario	0,50	+	anual	BARAKALDO	1437	1111	182	33268
6721	24-abr-07	2101	2095 0573 10 8508490147	216.000,00	214.329,64	12/01/2006	05/02/2036	FRANCES	mensual	variable	4,52	Euribor año hipotecario	0,60	+	anual	MOSTOLES	1505	311	198	10663
6722	24-abr-07	2101	2095 0064 90 8508491379	162.300,00	159.428,79	11/01/2006	11/01/2041	FRANCES	mensual	variable	3,96	Euribor año hipotecario	0,65	+	anual	PORTUGALETE	1353	168	55	2905
6723	24-abr-07	2101	2095 0350 40 8508492499	203.000,00	198.175,42	02/01/2006	07/01/2036	FRANCES	mensual	variable	3,81	Euribor año hipotecario	0,50	+	anual	BILBO	1648	194	162	7443
6724	24-abr-07	2101	2095 0479 30 8508492621	222.300,00	203.393,77	25/04/2006	03/05/2036	FRANCES	mensual	variable	4,32	Euribor año hipotecario	0,60	+	anual	MADRID	1949	473	154	27993
6725	24-abr-07	2101	2095 0475 50 8508492752	131.500,00	131.122,32	18/01/2006	31/01/2036	FRANCES	mensual	variable	4,36	Euribor año hipotecario	0,50	+	anual	SAN LORENZO DE EL ESCORIAL	2735	189	126	9638
6726	24-abr-07	2101	2095 0119 90 8508493435	180.000,00	179.720,72	31/01/2006	31/01/2041	FRANCES	mensual	variable	3,96	Euribor año hipotecario	0,65	+	anual	BILBAO	2268	1534	196	1/ 3211
6727	24-abr-07	2101	2095 0374 70 8508494160	90.000,00	88.196,38	21/03/2006	21/03/2036	FRANCES	mensual	variable	4,66	Euribor año hipotecario	0,60	+	anual	TORREVIEJA	2921	1782	136	119259
6728	24-abr-07	2101	2095 0445 30 8508494175	212.000,00	211.345,61	19/01/2006	05/02/2041	FRANCES	mensual	variable	4,67	Euribor año hipotecario	0,75	+	anual	MIJAS	1855	1059	102	75718
6729	24-abr-07	2101	2095 0318 10 8508494804	216.400,00	211.725,16	09/02/2006	09/02/2036	FRANCES	mensual	variable	3,90	Euribor año hipotecario	0,50	+	anual	BILBAO	1493	233	221	6102
6730	24-abr-07	2101	2095 0000 70 8508495485	194.000,00	190.721,96	25/01/2006	05/02/2041	FRANCES	mensual	variable	4,47	Euribor año hipotecario	0,55	+	anual	BILBAO	1572	147	21	9419
6731	24-abr-07	2101	2095 0544 20 8508495544	306.000,00	305.173,16	31/01/2006	31/01/2036	FRANCES	mensual	variable	4,71	Euribor año hipotecario	0,85	+	anual	VITORIA-GASTEIZ	3963	325	76	2487

Auto numérico	Fecha Informacion	Entidad	Certificado de Transmisión de Hipoteca	Importe Inicial	Saldo Vivo	Fecha Formalizacion	Fecha Finalizacion	Tipo Amortizacion	Frecuencia Cobro	Interes f/v	Tipo Interes Actual	Indice de referencia	Margen s/Indice	Margen +/-	Frecuencia Rev Tipo	Registro Propiedad	Tomo	Libro	Folio	Finca
6732	24-abr-07	2101	2095 0262 70 8508495641	205.000,00	203.323,94	30/12/2005	10/01/2036	FRANCES	mensual	variable	3,86	Euribor año hipotecario	0,55	+	anual	ZARAGOZA	2952	1418	35	80150
6733	24-abr-07	2101	2095 0022 00 8508495694	265.000,00	259.230,00	24/01/2006	24/01/2036	FRANCES	mensual	variable	3,86	Euribor año hipotecario	0,55	+	anual	BILBAO	0	281	175	19784
6734	24-abr-07	2101	2095 0009 80 8508495812	150.000,00	146.816,80	27/01/2006	27/01/2036	FRANCES	mensual	variable	4,66	Euribor año hipotecario	0,80	+	anual	HARO	1898	304	218	25423
6735	24-abr-07	2101	2095 0302 71 8508495871	152.000,00	148.991,75	12/01/2006	12/10/2040	FRANCES	mensual	variable	4,46	Euribor año hipotecario	0,60	+	anual	SANTO?A	1447	85	65	7581
6736	24-abr-07	2101	2095 0359 50 8508496362	216.000,00	214.341,10	09/01/2006	09/01/2036	FRANCES	mensual	variable	4,06	Euribor año hipotecario	0,75	+	anual	BARAKALDO	924	223	65	16855
6737	24-abr-07	2101	2095 0577 80 8508496683	300.000,00	293.968,48	20/02/2006	05/03/2036	FRANCES	mensual	variable	4,66	Euribor año hipotecario	0,60	+	anual	SAN LORENZO DE EL ESCORIAL	3222	209	126	9414
6738	24-abr-07	2101	2095 0365 40 8508497045	229.000,00	227.976,62	08/05/2006	08/05/2036	FRANCES	mensual	variable	4,32	Euribor año hipotecario	0,60	+	anual	BILBAO	1477	85	162	5575
6739	24-abr-07	2101	2095 0065 30 8508497104	159.400,00	157.219,35	17/03/2006	03/04/2041	FRANCES	mensual	variable	4,37	Euribor año hipotecario	0,75	+	anual	SANTURTZI	1012	356	94	8527
6740	24-abr-07	2101	2095 0518 90 8508497292	188.800,00	185.946,95	02/02/2006	02/02/2031	FRANCES	mensual	variable	4,67	Euribor año hipotecario	0,75	+	anual	BENAGUASIL	1603	400	116	25970
6741	24-abr-07	2101	2095 0472 10 8508497406	138.000,00	135.574,39	16/01/2006	16/01/2041	FRANCES	mensual	variable	4,56	Euribor año hipotecario	0,70	+	anual	TORREVIEJA	2804	234	35	309056
6742	24-abr-07	2101	2095 0340 70 8508497600	176.000,00	174.646,20	28/02/2006	10/03/2041	FRANCES	mensual	variable	4,76	Euribor año hipotecario	0,70	+	semestral	LOGRO?O	1481	128	182	9515
6743	24-abr-07	2101	2095 0573 11 8508497961	212.000,00	211.665,24	27/01/2006	27/01/2041	FRANCES	mensual	variable	4,76	Euribor año hipotecario	0,90	+	anual	MOSTOLES	1691	378	117	8323
6744	24-abr-07	2101	2095 0575 90 8508498053	177.000,00	174.103,20	26/01/2006	26/01/2041	FRANCES	mensual	variable	4,01	Euribor año hipotecario	0,70	+	anual	CASTRO-URDIALES	599	497	101	14285
6745	24-abr-07	2101	2095 0186 60 8508498564	264.450,00	259.076,30	27/02/2006	03/03/2036	FRANCES	mensual	variable	4,09	Euribor año hipotecario	0,55	+	anual	SANTURTZI	1215	559	83	18986/A
6746	24-abr-07	2101	2095 0541 90 8508498866	204.000,00	202.621,62	02/03/2006	06/03/2036	FRANCES	mensual	variable	4,56	Euribor año hipotecario	0,50	+	anual	ZARAGOZA	2082	220	214	11439
6747	24-abr-07	2101	2095 0074 60 8508499646	181.000,00	177.231,75	20/03/2006	20/03/2036	FRANCES	mensual	variable	4,81	Euribor año hipotecario	0,75	+	anual	BALMASEDA	1120	106	138	2869-N
6748	24-abr-07	2101	2095 0541 90 8508499665	237.700,00	232.613,85	06/02/2006	06/02/2036	FRANCES	mensual	variable	4,00	Euribor año hipotecario	0,60	+	anual	ALMUNIA DE DO?A GODINA (LA	2146	143	16	11466
6749	24-abr-07	2101	2095 0041 00 8508499821	123.000,00	122.230,83	14/02/2006	07/03/2036	FRANCES	mensual	variable	4,86	Euribor año hipotecario	0,80	+	anual	BILBAO	0	282	41	17755
6750	24-abr-07	2101	2095 0126 20 8508499840	165.600,00	162.421,92	28/03/2006	28/03/2036	FRANCES	mensual	variable	4,56	Euribor año hipotecario	0,50	+	anual	BILBAO	0	87	105	1795
6751	24-abr-07	2101	2095 0449 10 8508500502	185.000,00	180.946,28	24/01/2006	24/01/2036	FRANCES	mensual	variable	4,56	Euribor año hipotecario	0,70	+	anual	VALENCIA	2002	525	44	3371
6752	24-abr-07	2101	2095 0372 80 8508500667	87.000,00	84.929,40	29/12/2005	29/12/2035	FRANCES	mensual	variable	4,30	Euribor año hipotecario	0,50	+	anual	STO.DOMINGO DE LA CALZADA	1460	201	38	13260
6753	24-abr-07	2101	2095 0314 30 8508500745	120.000,00	116.736,89	27/02/2006	27/02/2031	FRANCES	mensual	variable	3,90	Euribor año hipotecario	0,50	+	anual	GERNIKA	1294	268	162	17465
6754	24-abr-07	2101	2095 0214 11 8508500751	100.000,00	97.931,07	03/02/2006	01/03/2036	FRANCES	mensual	variable	4,66	Euribor año hipotecario	0,60	+	anual	BILBAO	0	1048	125	9335
6755	24-abr-07	2101	2095 0098 90 8508500861	115.000,00	112.316,71	18/01/2006	18/01/2036	FRANCES	mensual	variable	3,96	Euribor año hipotecario	0,65	+	anual	BARAKALDO	1100	832	74	5763
6756	24-abr-07	2101	2095 0366 90 8508500954	44.800,00	42.884,93	18/01/2006	18/01/2026	FRANCES	mensual	variable	4,65	IRPH entidades	0,00	+	anual	VILLARCAYO	2148	83	50	4683
6757	24-abr-07	2101	2095 0474 00 8508501242	189.000,00	181.767,36	27/01/2006	27/11/2034	FRANCES	mensual	variable	3,91	Euribor año hipotecario	0,60	+	anual	ALCALA DE HENARES	3862	103	221	7491
6758	24-abr-07	2101	2095 0451 20 8508501597	182.000,00	177.961,46	20/01/2006	01/02/2036	FRANCES	mensual	variable	4,67	Euribor año hipotecario	0,75	+	anual	VALENCIA	2600	423	92	14453
6759	24-abr-07	2101	2095 0370 90 8508501808	246.300,00	240.495,90	20/01/2006	20/01/2036	FRANCES	mensual	variable	3,86	Euribor año hipotecario	0,55	+	anual	BARAKALDO	1051	793	210	43922
6760	24-abr-07	2101	2095 0109 10 8508501812	201.000,00	199.231,30	09/01/2006	09/01/2036	FRANCES	mensual	variable	3,81	Euribor año hipotecario	0,50	+	anual	BILBAO	0	1281	204	2/41408
6761	24-abr-07	2101	2095 0524 80 8508502552	340.000,00	333.313,93	21/02/2006	16/03/2036	FRANCES	mensual	variable	4,04	Euribor año hipotecario	0,50	+	anual	SAN LORENZO DE EL ESCORIAL	2790	108	96	3801
6762	24-abr-07	2101	2095 0070 80 8508502816	252.000,00	247.822,84	17/02/2006	17/02/2041	FRANCES	mensual	variable	4,52	Euribor año hipotecario	0,60	+	anual	TORRELAVEGA	1560	106	82	11145
6763	24-abr-07	2101	2095 0232 50 8508503161	225.400,00	223.901,33	22/02/2006	01/03/2036	FRANCES	mensual	variable	4,04	Euribor año hipotecario	0,50	+	anual	PORTUGALETE	1061	329	6	2/ 4581
6764	24-abr-07	2101	2095 0517 41 8508503391	197.737,84	194.148,53	03/02/2006	04/02/2040	FRANCES	mensual	variable	4,11	Euribor año hipotecario	0,80	+	anual	COSLADA	1577	895	6	7986
6765	24-abr-07	2101	2095 0473 60 8508504243	157.000,00	155.639,20	10/01/2006	10/01/2036	FRANCES	mensual	variable	4,56	Euribor año hipotecario	0,70	+	anual	COSLADA	1131	448	206	32072
6766	24-abr-07	2101	2095 0028 81 8508504361	600.000,00	587.856,11	22/02/2006	04/03/2036	FRANCES	mensual	variable	4,04	Euribor año hipotecario	0,50	+	anual	BILBO	1105	347	180	20862
6767	24-abr-07	2101	2095 0016 11 8508505671	210.000,00	208.249,69	17/01/2006	17/01/2036	FRANCES	mensual	variable	4,46	Euribor año hipotecario	0,60	+	anual	BILBAO	636	1310	180	19020-B
6768	24-abr-07	2101	2095 0528 60 8508505739	150.000,00	148.978,64	18/01/2006	18/01/2036	FRANCES	mensual	variable	4,76	Euribor año hipotecario	0,90	+	anual	PARLA	1026	472	119	20343
6769	24-abr-07	2101	2095 0445 30 8508507833	243.000,00	239.162,80	07/02/2006	05/03/2041	FRANCES	mensual	variable	4,81	IRPH entidades	0,00	+	anual	MARBELLA	1803	795	220	59359
6770	24-abr-07	2101	2095 0363 50 8508509051	219.000,00	214.734,94	01/03/2006	01/03/2036	FRANCES	mensual	variable	4,24	Euribor año hipotecario	0,70	+	anual	BILBAO	2169	1435	222	12734
6771	24-abr-07	2101	2095 0361 60 8508509577	192.325,00	185.959,82	03/02/2006	03/02/2041	FRANCES	mensual	variable	4,57	Euribor año hipotecario	0,65	+	anual	BILBAO	1515	451	67	10371
6772	24-abr-07	2101	2095 0283 60 8508509617	40.713,52	39.820,60	22/02/2006	22/02/2036	FRANCES	mensual	variable	4,52	Euribor año hipotecario	0,60	+	anual	BILBAO	2093	1359	7	47195
6773	24-abr-07	2101	2095 0280 20 8508509640	156.500,00	153.071,36	13/01/2006	05/02/2038	FRANCES	mensual	variable	4,57	Euribor año hipotecario	0,65	+	anual	BARAKALDO	1172	888	120	26045
6774	24-abr-07	2101	2095 0520 10 8508509938	278.000,00	276.082,65	17/02/2006	17/02/2036	FRANCES	mensual	variable	4,05	Euribor año hipotecario	0,65	+	anual	COLLADO VILLALBA	3156	1039	202	40302
6775	24-abr-07	2101	2095 0472 10 8508510274	204.900,00	200.129,93	12/01/2006	12/01/2036	FRANCES	mensual	variable	4,56	Euribor año hipotecario	0,70	+	anual	COLLADO VILLALBA	3137	1020	7	39443
6776	24-abr-07	2101	2095 0458 40 8508510616	178.000,00	174.103,10	20/01/2006	05/02/2036	FRANCES	mensual	variable	3,81	Euribor año hipotecario	0,70	+	anual	JEREZ DE LA FRONTERA	1483	148	148	8543
6777	24-abr-07	2101	2095 0111 20 8508510654	70.272,00	67.424,33	22/02/2006	22/02/2026	FRANCES	mensual	variable	4,52	Euribor año hipotecario	0,60	+	anual	BILBO	0	1368	207	1/ 48085
6778	24-abr-07	2101	2095 0009 80 8508510810	200.200,00	196.994,44	24/01/2006	10/02/2041	FRANCES	mensual	variable	4,20	Euribor año hipotecario	0,80	+	anual	BILBAO	0	1286	197	9792
6779	24-abr-07	2101	2095 0162 30 8508511303	288.500,00	287.976,03	19/01/2006	19/01/2041	FRANCES	mensual	variable	4,56	Euribor año hipotecario	0,70	+	anual	BILBAO	1301	662	31	30976-A
6780	24-abr-07	2101	2095 0533 00 8508511487	180.000,00	179.812,28	13/01/2006	13/01/2041	FRANCES	mensual	variable	4,21	Euribor año hipotecario	0,90	+	anual	MADRID	1677	1665	218	33517
6781	24-abr-07	2101	2095 0393 70 8508511546	390.000,00	387.682,51	25/01/2006	05/02/2026	FRANCES	mensual	variable	3,90	Euribor año hipotecario	0,50	+	anual	SANTANDER	2607	34	142	3493
6782	24-abr-07	2101	2095 0186 60 8508511599	205.400,00	204.889,70	31/01/2006	10/02/2041	FRANCES	mensual	variable	4,62	Euribor año hipotecario	0,70	+	anual	SANTURTZI	1116	460	30	20679
6783	24-abr-07	2101	2095 0469 60 8508511624	372.627,00	365.320,77	30/01/2006	30/01/2041	FRANCES	mensual	variable	4,46	Euribor año hipotecario	0,60	+	anual	MADRID	0	990	56	41670
6784	24-abr-07	2101	2095 0236 30 8508511702	120.000,00	117.434,02	30/01/2006	30/01/2036	FRANCES	mensual	variable	4,01	Euribor año hipotecario	0,70	+	anual	BILBAO	1953	1899	40	54529DUP
6785	24-abr-07	2101	2095 0528 60 8508511740	167.500,00	166.290,49	20/01/2006	20/01/2036	FRANCES	mensual	variable	4,76	Euribor año hipotecario	0,90	+	anual	PARLA	587	94	52	4811
6786	24-abr-07	2101	2095 0001 11 8508511801	195.000,00	193.476,26	20/01/2006	20/01/2036	FRANCES	mensual	variable	3,91	Euribor año hipotecario	0,60	+	anual	MADRID	1490	109	84	5368
6787	24-abr-07	2101	2095 0517 40 8508511886	150.000,00	146.774,99	20/02/2006	20/02/2036	FRANCES	mensual	variable	3,95	Euribor año hipotecario	0,55	+	anual	AVILA	2181	713	146	49988
6788	24-abr-07	2101	2095 0327 40 8508512005	162.000,00	158.412,12	25/01/2006	25/01/2036	FRANCES	mensual	variable	4,41	Euribor año hipotecario	0,55	+	anual	BARAKALDO	1045	254	39	8256
6789	24-abr-07	2101	2095 0193 10 8508512117	210.000,00	207.403,10	02/05/2006	02/05/2041	FRANCES	mensual	variable	4,27	Euribor año hipotecario	0,55	+	anual	PORTUGALETE	1478	122	31	5/4221
6790	24-abr-07	2101	2095 0048 21 8508512201	201.400,00	198.119,93	23/01/2006	05/02/2041	FRANCES	mensual	variable	4,05	Euribor año hipotecario	0,65	+	anual	BALMASEDA	1092	98	104	7121-N
6791	24-abr-07	2101	2095 0000 70 8508512837	150.000,00	146.412,40	23/01/2006	23/01/2036	FRANCES	mensual	variable	4,36	Euribor año hipotecario	0,50	+	anual	BARAKALDO	1369	1053	117	30785/B
6792	24-abr-07	2101	2095 0518 90 8508512856	202.400,00	202.265,85	19/04/2006	19/04/2041	FRANCES	mensual	variable	4,74	Euribor año hipotecario	0,65	+	anual	BENAGUASIL	1617	446	24	26165
6793	24-abr-07	2101	2095 0340 70 8508513300	89.000,00	87.263,34	15/02/2006	10/03/2036	FRANCES	mensual	variable	4,76	Euribor año hipotecario	0,70	+	semestral	LOGRO?O	0	1867	115	34116
6794	24-abr-07	2101	2095 0252 11 8508513321	100.800,00	96.435,76	16/01/2006	16/01/2026	FRANCES	mensual	variable	3,91	Euribor año hipotecario	0,60	+	anual	TORREVIEJA	2928	1789	135	119799
6795	24-abr-07	2101	2095 0000 70 8508513499	225.000,00	221.538,81	23/03/2006	23/03/2041	FRANCES	mensual	variable	4,61	Euribor año hipotecario	0,55	+	anual	BILBAO	1713	649	139	21648
6796	24-abr-07	2101	2095 0447 20 8508513748	142.000,00	139.676,05	27/01/2006	27/01/2041	FRANCES	mensual	variable	4,01	Euribor año hipotecario	0,70	+	anual	ALICANTE	0	940	109	25944
6797	24-abr-07	2101	2095 0526 70 8508513752	162.450,00	141.126,71	23/01/2006	23/01/2036	FRANCES	mensual	variable	3,91	Euribor año hipotecario	0,60	+	anual	LEGANES	1538	696	202	44904
6798	24-abr-07	2101	2095 0505 80 8508513904	230.000,00	229.830,25	18/01/2006	18/01/2041	FRANCES	mensual	variable	4,21	Euribor año hipotecario	0,90	+	anual	ALCORCON	1078	342	45	10994
6799	24-abr-07	2101	2095 0545 70 8508514129	207.000,00	206.144,75	24/01/2006	10/02/2041	FRANCES	mensual	variable	4,35	Euribor año hipotecario	0,95	+	anual	CALAHORRA	767	471	57	38373
6800	24-abr-07	2101	2095 0504 31 8508514821	170.900,00	167.990,03	23/02/2006	23/02/2041	FRANCES	mensual	variable	4,52	Euribor año hipotecario	0,60	+	anual	LEGANES	1532	690	207	44828
6801	24-abr-07	2101	2095 0555 40 8508514872	250.500,00	250.062,41	23/02/2006	05/03/2041	FRANCES	mensual	variable	4,66	Euribor año hipotecario	0,60	+	anual	CASTRO URDIALES	653	70	151	9771
6802	24-abr-07	2101	2095 0505 80 8508514908	196.000,00	195.811,00	31/01/2006	31/01/2041	FRANCES	mensual	variable	4,11	Euribor año hipotecario	0,80	+	anual	ALCORCON	0	747	29	9530
6803	24-abr-07	2101	2095 0000 70 8508515160	211.000,00	199.442,34	28/02/2006	28/02/2036	FRANCES	mensual	variable	4,42	Euribor año hipotecario	0,50	+	anual	BILBAO	1560	100	37	7205

Auto numérico	Fecha Informacion	Entidad	Certificado de Transmisión de Hipoteca	Importe Inicial	Saldo Vivo	Fecha Formalizacion	Fecha Finalizacion	Tipo Amortizacion	Frecuencia Cobro	Interes f/v	Tipo Interes Actual	Indice de referencia	Margen s/Indice	Margen +/-	Frecuencia Rev Tipo	Registro Propiedad	Tomo	Libro	Folio	Finca
6804	24-abr-07	2101	2095 0109 10 8508515384	211.000,00	210.888,57	21/03/2006	21/03/2041	FRANCES	mensual	variable	4,19	Euribor año hipotecario	0,65	+	anual	BILBAO	0	233	35	2/ 7344
6805	24-abr-07	2101	2095 0094 00 8508515574	159.000,00	155.568,02	02/02/2006	10/02/2036	FRANCES	mensual	variable	4,05	Euribor año hipotecario	0,65	+	anual	SANTURTZI	1114	458	26	14741
6806	24-abr-07	2101	2095 0087 70 8508515885	165.998,47	163.388,85	15/05/2006	15/05/2036	FRANCES	mensual	variable	4,32	Euribor año hipotecario	0,60	+	anual	BARAKALDO	1394	304	208	13431-B
6807	24-abr-07	2101	2095 0526 70 8508515973	175.000,00	174.817,73	09/02/2006	09/03/2041	FRANCES	mensual	variable	4,14	Euribor año hipotecario	0,60	+	anual	MADRID	1859	295	155	14564
6808	24-abr-07	2101	2095 0519 31 8508516001	120.300,00	120.145,23	02/02/2006	02/02/2041	FRANCES	mensual	variable	4,57	Euribor año hipotecario	0,65	+	anual	ILLESCAS	2230	91	120	6242
6809	24-abr-07	2101	2095 0150 70 8508516316	172.000,00	171.706,86	06/02/2006	06/02/2041	FRANCES	mensual	variable	4,10	Euribor año hipotecario	0,70	+	anual	AMURRIO	1029	63	47	3512
6810	24-abr-07	2101	2095 0233 10 8508516470	264.000,00	257.725,69	17/01/2006	17/01/2036	FRANCES	mensual	variable	3,81	Euribor año hipotecario	0,50	+	anual	BILBAO	1743	1689	84	28625
6811	24-abr-07	2101	2095 0254 90 8508516525	156.200,00	154.177,18	15/02/2006	01/03/2036	FRANCES	mensual	variable	4,24	Euribor año hipotecario	0,70	+	anual	BILBAO	1554	261	63	4064
6812	24-abr-07	2101	2095 0232 50 8508516749	248.000,00	247.642,75	08/02/2006	08/02/2041	FRANCES	mensual	variable	4,00	Euribor año hipotecario	0,60	+	anual	PORTUGALETE	948	280	29	21609
6813	24-abr-07	2101	2095 0114 60 8508516753	102.100,00	100.412,16	16/01/2006	10/02/2041	FRANCES	mensual	variable	4,00	Euribor año hipotecario	0,60	+	anual	BARAKALDO	1411	1089	93	11320
6814	24-abr-07	2101	2095 0479 30 8508516850	208.000,00	204.401,22	18/01/2006	18/01/2041	FRANCES	mensual	variable	4,11	Euribor año hipotecario	0,60	+	anual	MADRID	0	842	72	46812
6815	24-abr-07	2101	2095 0545 70 8508516885	90.000,00	88.080,92	13/01/2006	05/02/2036	FRANCES	mensual	variable	4,20	Euribor año hipotecario	0,60	+	anual	CALAHORRA	772	475	217	10105
6816	24-abr-07	2101	2095 0547 60 8508518503	97.120,00	96.265,75	01/02/2006	01/02/2041	FRANCES	mensual	variable	4,62	Euribor año hipotecario	0,70	+	anual	MADRID	1843	1601	2	24587
6817	24-abr-07	2101	2095 0196 30 8508518600	220.000,00	218.064,91	15/02/2006	15/02/2041	FRANCES	mensual	variable	4,62	Euribor año hipotecario	0,70	+	anual	BALMASEDA	1172	396	93	35578
6818	24-abr-07	2101	2095 0095 50 8508520280	186.500,00	182.463,52	03/02/2006	03/02/2036	FRANCES	mensual	variable	4,00	Euribor año hipotecario	0,60	+	anual	BILBO	1880	421	4	7187
6819	24-abr-07	2101	2095 0191 00 8508520409	165.000,00	155.388,19	22/02/2006	22/02/2041	FRANCES	mensual	variable	4,05	Euribor año hipotecario	0,65	+	anual	BARAKALDO	877	667	70	28929
6820	24-abr-07	2101	2095 0136 10 8508521529	196.000,00	195.534,36	06/02/2006	06/02/2041	FRANCES	mensual	variable	4,62	Euribor año hipotecario	0,70	+	anual	GERNIKA-LUMO	853	186	47	14277
6821	24-abr-07	2101	2095 0326 10 8508522195	176.000,00	171.059,98	14/02/2006	14/02/2026	FRANCES	mensual	variable	4,42	Euribor año hipotecario	0,50	+	anual	BILBAO	246	559	203	11718
6822	24-abr-07	2101	2095 0193 10 8508522731	159.000,00	155.516,00	26/01/2006	26/01/2036	FRANCES	mensual	variable	4,56	Euribor año hipotecario	0,70	+	anual	BALMASEDA	1171	106	115	3081-N
6823	24-abr-07	2101	2095 0528 60 8508522921	204.000,00	203.747,72	17/01/2006	17/01/2041	FRANCES	mensual	variable	4,76	Euribor año hipotecario	0,90	+	anual	GETAFE	1183	418	138	35622
6824	24-abr-07	2101	2095 0519 30 8508522974	132.000,00	131.685,61	17/02/2006	17/02/2041	FRANCES	mensual	variable	3,61	Euribor año hipotecario	0,50	+	anual	GUADALAJARA	1540	137	95	12094
6825	24-abr-07	2101	2095 0504 30 8508523112	210.000,00	209.728,19	25/01/2006	25/01/2041	FRANCES	mensual	variable	4,06	Euribor año hipotecario	0,75	+	anual	LEGANES	1249	407	10	4506
6826	24-abr-07	2101	2095 0526 70 8508523165	224.000,00	221.920,75	20/01/2006	20/01/2036	FRANCES	mensual	variable	4,69	Euribor año hipotecario	0,60	+	anual	FUENLABRADA	1548	343	169	16324
6827	24-abr-07	2101	2095 0541 91 8508523551	192.000,00	190.725,74	31/01/2006	31/01/2036	FRANCES	mensual	variable	4,61	Euribor año hipotecario	0,75	+	anual	ZARAGOZA	4273	155	172	8933
6828	24-abr-07	2101	2095 0365 40 8508524553	90.000,00	88.445,84	28/04/2006	28/04/2036	FRANCES	mensual	mixto	3,60	IRPH entidades	0,00	+	anual	BARAKALDO	1227	11	10	39040 DU
6829	24-abr-07	2101	2095 0068 80 8508524739	216.000,00	211.302,97	25/01/2006	05/02/2036	FRANCES	mensual	variable	3,95	Euribor año hipotecario	0,55	+	anual	BARAKALDO	856	205	94	7797
6830	24-abr-07	2101	2095 0225 10 8508524758	240.000,00	237.553,58	05/07/2006	05/07/2041	FRANCES	mensual	mixto	3,90	Euribor año hipotecario	0,75	+	anual	BARAKALDO	1056	798	38	10286
6831	24-abr-07	2101	2095 0496 40 8508525411	264.000,00	259.222,61	30/03/2006	30/03/2036	FRANCES	mensual	variable	4,04	Euribor año hipotecario	0,50	+	anual	MADRID	1639	52	21	3906
6832	24-abr-07	2101	2095 0445 30 8508525941	208.000,00	207.568,67	17/04/2006	05/05/2041	FRANCES	mensual	mixto	3,50	Euribor año hipotecario	0,90	+	anual	SAN ROQUE	1379	459	33	30723
6833	24-abr-07	2101	2095 0440 00 8508526740	150.000,00	146.737,18	25/01/2006	25/01/2036	FRANCES	mensual	variable	3,91	Euribor año hipotecario	0,60	+	anual	TOLEDO	1510	1002	67	58844
6834	24-abr-07	2101	2095 0326 10 8508526774	192.000,00	191.968,96	31/03/2006	04/04/2041	FRANCES	mensual	variable	4,32	Euribor año hipotecario	0,70	+	anual	BILBO	423	437	143	2627
6835	24-abr-07	2101	2095 0306 50 8508526867	181.360,00	178.350,38	26/01/2006	26/01/2041	FRANCES	mensual	variable	4,01	Euribor año hipotecario	0,70	+	anual	CASTRO-URDIALES	815	700	87	49888
6836	24-abr-07	2101	2095 0188 50 8508529279	205.000,00	200.433,69	31/01/2006	31/01/2036	FRANCES	mensual	variable	3,88	Euribor año hipotecario	0,55	+	anual	PORTUGALETE	1413	88	164	5804
6837	24-abr-07	2101	2095 0086 20 8508529532	262.600,00	258.347,47	20/01/2006	10/02/2041	FRANCES	mensual	variable	4,10	Euribor año hipotecario	0,70	+	anual	BARAKALDO	1437	1111	157	7363
6838	24-abr-07	2101	2095 0248 00 8508529566	210.000,00	190.401,80	13/02/2006	13/02/2036	FRANCES	mensual	variable	4,52	Euribor año hipotecario	0,60	+	anual	BILBAO	0	1289	166	28881
6839	24-abr-07	2101	2095 0063 40 8508530001	246.000,00	240.515,84	25/01/2006	25/01/2036	FRANCES	mensual	variable	3,81	Euribor año hipotecario	0,50	+	anual	SANTURTZI	1306	650	57	34445
6840	24-abr-07	2101	2095 0048 20 8508530128	220.000,00	218.382,15	21/02/2006	07/03/2036	FRANCES	mensual	variable	4,66	Euribor año hipotecario	0,60	+	anual	SANTO?A	1786	49	87	4432
6841	24-abr-07	2101	2095 0109 10 8508530356	142.720,00	140.691,43	24/01/2006	24/01/2036	FRANCES	mensual	variable	4,01	Euribor año hipotecario	0,70	+	anual	BILBO	2585	1125	125	22524/A
6842	24-abr-07	2101	2095 0191 00 8508530449	240.000,00	236.506,29	16/06/2006	16/06/2036	FRANCES	mensual	variable	4,30	Euribor año hipotecario	0,50	+	anual	BARAKALDO	1449	1121	184	17227
6843	24-abr-07	2101	2095 0048 20 8508530671	77.000,00	59.471,04	24/04/2006	10/05/2026	FRANCES	mensual	mixto	4,00	Euribor año hipotecario	0,60	+	anual	BARAKALDO	1355	1042	57	40609
6844	24-abr-07	2101	2095 0442 10 8508531290	227.300,00	227.151,08	07/02/2006	07/02/2041	FRANCES	mensual	variable	4,15	Euribor año hipotecario	0,75	+	anual	SAN LORENZO DEL ESCORIAL	2874	312	177	16030
6845	24-abr-07	2101	2095 0222 80 8508531592	234.394,00	229.704,62	24/02/2006	01/03/2036	FRANCES	mensual	variable	4,04	Euribor año hipotecario	0,50	+	anual	BILBAO	1560	100	174	7283
6846	24-abr-07	2101	2095 0018 00 8508532110	165.000,00	164.879,65	11/01/2006	10/02/2041	FRANCES	mensual	variable	4,20	Euribor año hipotecario	0,80	+	anual	BILBAO	1786	1052	14	5104
6847	24-abr-07	2101	2095 0212 00 8508532182	330.500,00	329.729,51	25/01/2006	25/01/2041	FRANCES	mensual	variable	3,66	Euribor año hipotecario	0,55	+	anual	BILBAO	0	1316	125	15978
6848	24-abr-07	2101	2095 0319 60 8508532427	90.000,00	88.472,48	19/01/2006	10/02/2026	FRANCES	mensual	variable	5,25	IRPH entidades	0,50	+	anual	BARAKALDO	1217	925	156	29961/B
6849	24-abr-07	2101	2095 0473 60 8508532484	158.500,00	154.804,36	23/01/2006	23/01/2036	FRANCES	mensual	variable	4,51	Euribor año hipotecario	0,65	+	anual	ALCALA DE HENARES	3479	236	107	639
6850	24-abr-07	2101	2095 0230 60 8508532602	219.000,00	217.405,90	25/01/2006	25/01/2038	FRANCES	mensual	variable	3,91	Euribor año hipotecario	0,60	+	anual	MADRID	1940	0	110	16931
6851	24-abr-07	2101	2095 0343 01 8508532851	175.000,00	172.205,50	25/01/2006	12/02/2041	FRANCES	mensual	variable	4,92	Euribor año hipotecario	1,00	+	anual	VALENCIA	2851	151	159	7036
6852	24-abr-07	2101	2095 0519 30 8508533211	276.500,00	275.635,29	13/01/2006	13/01/2041	FRANCES	mensual	variable	4,69	Euribor año hipotecario	0,60	+	anual	ALCALA DE HENARES	3868	252	161	4898
6853	24-abr-07	2101	2095 0587 50 8508533361	175.000,00	174.627,57	09/02/2006	09/02/2041	FRANCES	mensual	variable	4,52	Euribor año hipotecario	0,60	+	anual	* ALCALA DE HENARES	4140	623	112	46137
6854	24-abr-07	2101	2095 0329 30 8508533416	204.000,00	203.784,17	13/02/2006	13/02/2041	FRANCES	mensual	variable	4,15	Euribor año hipotecario	0,75	+	anual	BARAKALDO	1149	870	205	31971/B
6855	24-abr-07	2101	2095 0321 70 8508533547	190.600,00	190.158,58	20/01/2006	20/01/2041	FRANCES	mensual	variable	4,46	Euribor año hipotecario	0,60	+	anual	GERNIKA-LUMO	1160	211	87	8411
6856	24-abr-07	2101	2095 0007 90 8508533678	200.000,00	19.179,43	24/02/2006	24/02/2036	FRANCES	mensual	variable	4,42	Euribor año hipotecario	0,50	+	anual	GERNIKA-LUMO	1343	46	26	3080
6857	24-abr-07	2101	2095 0181 30 8508533718	195.000,00	182.208,85	30/01/2006	30/01/2036	FRANCES	mensual	variable	4,01	Euribor año hipotecario	0,70	+	anual	SAN SEBASTIAN	1506	153	78	8066
6858	24-abr-07	2101	2095 0523 30 8508533741	226.000,00	225.689,26	16/02/2006	16/02/2041	FRANCES	mensual	variable	4,42	Euribor año hipotecario	0,50	+	anual	ARGANDA DEL REY	2212	516	102	36632
6859	24-abr-07	2101	2095 0532 60 8508533927	201.000,00	200.738,60	19/01/2006	19/01/2041	FRANCES	mensual	variable	3,91	Euribor año hipotecario	0,60	+	anual	ZARAGOZA	2786	1252	140	27587
6860	24-abr-07	2101	2095 0518 90 8508534160	195.200,00	191.579,77	27/03/2006	27/03/2036	FRANCES	mensual	variable	4,81	Euribor año hipotecario	0,75	+	anual	BENAGUASIL	1706	488	3	26156
6861	24-abr-07	2101	2095 0494 50 8508534424	239.680,72	235.515,31	11/01/2006	11/01/2041	FRANCES	mensual	variable	4,41	Euribor año hipotecario	0,55	+	anual	LOGRO?O	1792	201	201	32046
6862	24-abr-07	2101	2095 0517 40 8508534652	220.000,00	219.572,37	25/01/2006	25/01/2041	FRANCES	mensual	variable	3,81	Euribor año hipotecario	0,50	+	anual	SAN FERNANDO DE HENARES	1202	310	148	25649
6863	24-abr-07	2101	2095 0503 90 8508534857	174.000,00	170.304,96	27/01/2006	02/02/2036	FRANCES	mensual	variable	4,00	Euribor año hipotecario	0,60	+	anual	GETAFE	1121	354	168	17086
6864	24-abr-07	2101	2095 0022 00 8508534992	288.500,00	282.196,54	10/02/2006	10/02/2036	FRANCES	mensual	variable	3,90	Euribor año hipotecario	0,50	+	anual	BILBO	0	59	55	4287
6865	24-abr-07	2101	2095 0073 11 8508535001	205.000,00	189.522,05	20/01/2006	20/10/2037	FRANCES	mensual	variable	3,86	Euribor año hipotecario	0,55	+	anual	BILBAO	0	444	81	6260
6866	24-abr-07	2101	2095 0266 51 8508535151	186.000,00	182.239,38	27/02/2006	27/02/2036	FRANCES	mensual	variable	4,05	Euribor año hipotecario	0,65	+	anual	BARAKALDO	1406	1085	64	11713
6867	24-abr-07	2101	2095 0001 10 8508535238	110.640,00	110.544,34	19/01/2006	19/01/2041	FRANCES	mensual	variable	4,06	Euribor año hipotecario	0,75	+	anual	MADRID	0	749	116	21256
6868	24-abr-07	2101	2095 0448 70 8508535409	202.000,00	200.644,36	24/01/2006	31/01/2041	FRANCES	mensual	variable	4,76	Euribor año hipotecario	0,90	+	anual	SAGUNTO/SAGUNT	2526	783	109	28883
6869	24-abr-07	2101	2095 0052 20 8508535451	210.000,00	208.604,94	28/03/2006	28/03/2036	FRANCES	mensual	variable	4,71	Euribor año hipotecario	0,65	+	anual	MARKINA-XEMEIN	758	40	100	853
6870	24-abr-07	2101	2095 0160 40 8508535468	276.000,00	275.420,70	08/02/2006	08/02/2041	FRANCES	mensual	variable	4,57	Euribor año hipotecario	0,65	+	anual	BILBAO	1	503	100	18457
6871	24-abr-07	2101	2095 0099 30 8508535510	180.000,00	171.829,36	18/05/2006	18/05/2041	FRANCES	mensual	variable	4,32	Euribor año hipotecario	0,60	+	anual	DURANGO	1965	58	125	1076
6872	24-abr-07	2101	2095 0457 10 8508535578	149.000,00	148.705,24	25/01/2006	25/01/2041	FRANCES	mensual	variable	3,71	Euribor año hipotecario	0,80	+	anual	MADRID	1480	14	222	1416
6873	24-abr-07	2101	2095 0160 90 8508535831	183.000,00	163.004,78	02/03/2006	02/08/2035	FRANCES	mensual	variable	4,24	Euribor año hipotecario	0,70	+	anual	BARAKALDO	1430	1105	51	25682/A
6874	24-abr-07	2101	2095 0193 10 8508536339	216.000,00	213.282,83	06/03/2006	06/03/2036	FRANCES	mensual	variable	4,19	Euribor año hipotecario	0,65	+	anual	PORTUGALETE	1089	343	139	2/ 9810
6875	24-abr-07	2101	2095 0109 10 8508536529	130.000,00	127.671,59	23/03/2006	05/04/2036	FRANCES	mensual	variable	4,22	Euribor año hipotecario	0,60	+	anual	SANTO?A	1773	115	115	12965

Auto numérico	Fecha Información	Entidad	Certificado de Transmisión de Hipoteca	Importe Inicial	Saldo Vivo	Fecha Formalización	Fecha Finalización	Tipo Amortización	Frecuencia Cobro	Interés f/v	Tipo Interes Actual	Indice de referencia	Margen s/Indice	Margen +/-	Frecuencia Rev Tipo	Registro Propiedad	Tomo	Libro	Folio	Finca
6876	24-abr-07	2101	2095 0028 80 8508537181	198.400,00	191.069,55	31/01/2006	03/02/2041	FRANCES	mensual	variable	3,95	Euribor año hipotecario	0,55	+	anual	BILBAO	1	389	12	11618
6877	24-abr-07	2101	2095 0457 10 8508537522	228.300,00	228.004,52	31/01/2006	31/01/2041	FRANCES	mensual	variable	4,06	Euribor año hipotecario	0,75	+	anual	COSLADA	1613	931	91	5251
6878	24-abr-07	2101	2095 0043 10 8508538199	281.000,00	277.688,76	14/02/2006	14/02/2041	FRANCES	mensual	variable	4,05	Euribor año hipotecario	0,65	+	anual	GERNIKA	984	17	8	588
6879	24-abr-07	2101	2095 0028 80 8508538511	172.300,00	169.391,80	26/01/2006	26/01/2041	FRANCES	mensual	variable	4,51	Euribor año hipotecario	0,65	+	anual	BILBAO	0	17	43	924
6880	24-abr-07	2101	2095 0180 91 8508538551	120.000,00	116.548,67	14/02/2006	14/02/2031	FRANCES	mensual	variable	4,00	Euribor año hipotecario	0,60	+	anual	JACA	1583	162	3	16993
6881	24-abr-07	2101	2095 0028 80 8508538925	234.300,00	230.403,70	31/01/2006	31/01/2041	FRANCES	mensual	variable	3,91	Euribor año hipotecario	0,60	+	anual	BILBAO	0	94	86	2286
6882	24-abr-07	2101	2095 0440 00 8508539019	198.400,00	198.076,16	08/02/2006	08/02/2041	FRANCES	mensual	variable	4,67	Euribor año hipotecario	0,75	+	anual	MADRID	1656	190	23	2506
6883	24-abr-07	2101	2095 0505 80 8508539080	225.000,00	224.891,79	23/01/2006	15/02/2041	FRANCES	mensual	variable	4,30	Euribor año hipotecario	0,90	+	anual	PARLA	726	231	103	1880
6884	24-abr-07	2101	2095 0001 10 8508539135	170.000,00	169.886,97	25/01/2006	25/01/2041	FRANCES	mensual	variable	4,11	Euribor año hipotecario	0,80	+	anual	MADRID	1594	193	46	5281
6885	24-abr-07	2101	2095 0508 10 8508539173	207.300,00	205.818,87	24/01/2006	24/01/2036	FRANCES	mensual	variable	3,96	Euribor año hipotecario	0,65	+	anual	MADRID	952	952	212	58687
6886	24-abr-07	2101	2095 0319 60 8508539382	255.000,00	251.186,82	06/06/2006	06/06/2036	FRANCES	mensual	variable	4,30	Euribor año hipotecario	0,50	+	anual	BARAKALDO	1453	1125	74	47731
6887	24-abr-07	2101	2095 0588 10 8508539460	260.000,00	254.565,15	31/01/2006	05/02/2036	FRANCES	mensual	variable	4,67	Euribor año hipotecario	0,75	+	anual	MIJAS	1711	915	141	66281
6888	24-abr-07	2101	2095 0222 80 8508539475	154.000,00	152.785,27	26/01/2006	26/01/2036	FRANCES	mensual	variable	4,61	Euribor año hipotecario	0,75	+	anual	DURANGO	1890	260	20	1445
6889	24-abr-07	2101	2095 0063 40 8508539568	150.000,00	143.681,85	23/02/2006	23/02/2035	FRANCES	mensual	variable	3,90	Euribor año hipotecario	0,50	+	anual	PORTUGALETE	957	285	41	19440
6890	24-abr-07	2101	2095 0359 50 8508539817	258.000,00	252.698,29	01/03/2006	01/03/2036	FRANCES	mensual	variable	4,56	Euribor año hipotecario	0,50	+	anual	BILBAO	0	1305	146	16339 A
6891	24-abr-07	2101	2095 0584 10 8508540208	155.184,00	152.107,25	14/03/2006	14/03/2036	FRANCES	mensual	variable	4,04	Euribor año hipotecario	0,50	+	anual	VILLAJOYOSA	1149	590	72	32776
6892	24-abr-07	2101	2095 0525 20 8508540246	132.000,00	131.214,47	28/02/2006	28/02/2036	FRANCES	mensual	variable	4,25	Euribor año hipotecario	0,85	+	anual	TOLEDO	1468	960	126	59901
6893	24-abr-07	2101	2095 0475 50 8508540396	200.000,00	199.010,58	24/01/2006	24/01/2041	FRANCES	mensual	variable	4,61	Euribor año hipotecario	0,75	+	anual	ALCORCON	986	250	223	13430
6894	24-abr-07	2101	2095 0059 40 8508540529	240.000,00	234.689,90	27/01/2006	27/01/2036	FRANCES	mensual	variable	3,81	Euribor año hipotecario	0,50	+	anual	SANTURTZI	1306	650	5	34393
6895	24-abr-07	2101	2095 0576 30 8508540611	200.000,00	199.788,40	25/01/2006	02/02/2041	FRANCES	mensual	variable	4,15	Euribor año hipotecario	0,75	+	anual	VALDEMORO	1506	287	97	12166
6896	24-abr-07	2101	2095 0252 10 8508540723	215.000,00	210.389,42	24/01/2006	24/01/2036	FRANCES	mensual	variable	4,06	Euribor año hipotecario	0,75	+	anual	MIRANDA DE EBRO	1597	296	201	37600
6897	24-abr-07	2101	2095 0083 90 8508540780	149.280,00	147.109,82	10/02/2006	10/02/2036	FRANCES	mensual	variable	3,95	Euribor año hipotecario	0,55	+	anual	BILBAO	1582	848	203	32808-A
6898	24-abr-07	2101	2095 0476 10 8508540820	162.000,00	161.669,36	17/02/2006	17/02/2041	FRANCES	mensual	variable	4,67	Euribor año hipotecario	0,75	+	anual	ARANJUEZ	2120	343	74	9107
6899	24-abr-07	2101	2095 0130 20 8508541406	235.800,00	231.901,46	13/02/2006	13/02/2041	FRANCES	mensual	variable	4,62	Euribor año hipotecario	0,70	+	anual	GERNIKA-LUMO	1372	279	52	3626
6900	24-abr-07	2101	2095 0067 20 8508541522	112.500,00	110.044,80	20/02/2006	20/02/2036	FRANCES	mensual	variable	4,75	IRPH entidades	0,00	+	anual	BALMASEDA	953	85	122	3163-N
6901	24-abr-07	2101	2095 0507 70 8508542199	270.200,00	261.885,88	06/02/2006	06/02/2036	FRANCES	mensual	variable	3,90	Euribor año hipotecario	0,50	+	anual	MADRID	1502	984	6	32464
6902	24-abr-07	2101	2095 0584 11 8508542211	189.000,00	185.815,16	18/01/2006	18/01/2041	FRANCES	mensual	variable	4,15	IRPH entidades	0,10	+	anual	VILLAJOYOSA	1473	858	207	40311
6903	24-abr-07	2101	2095 0539 80 8508542393	277.100,00	274.876,54	16/01/2006	16/01/2036	FRANCES	mensual	variable	3,91	Euribor año hipotecario	0,60	+	anual	MAJADAHONDA	2791	137	95	9539
6904	24-abr-07	2101	2095 0540 40 8508542448	93.600,00	93.600,00	25/01/2006	25/01/2036	FRANCES	mensual	mixto	3,75	Euribor año hipotecario	1,00	+	anual	BENIDORM	819	427	87	38098
6905	24-abr-07	2101	2095 0522 91 8508542551	258.000,00	256.370,98	08/03/2006	08/03/2036	FRANCES	mensual	variable	4,66	Euribor año hipotecario	0,60	+	anual	VILLANUEVA DEL PARDILLO	2791	137	110	9544
6906	24-abr-07	2101	2095 0100 00 8508542564	233.300,00	232.890,05	26/01/2006	26/01/2041	FRANCES	mensual	variable	3,96	Euribor año hipotecario	0,65	+	anual	BILBAO	1892	1158	152	15686/A
6907	24-abr-07	2101	2095 0318 10 8508542959	200.600,00	196.307,71	06/02/2006	06/02/2036	FRANCES	mensual	variable	4,00	Euribor año hipotecario	0,60	+	anual	BARAKALDO	1412	1090	122	28935/AB
6908	24-abr-07	2101	2095 0420 60 8508543042	126.000,00	124.102,56	13/02/2006	05/03/2041	FRANCES	mensual	variable	4,76	Euribor año hipotecario	0,70	+	anual	VALENCIA	3061	942	127	10687
6909	24-abr-07	2101	2095 0527 10 8508543076	184.000,00	178.744,46	03/02/2006	03/02/2031	FRANCES	mensual	variable	4,05	Euribor año hipotecario	0,65	+	anual	VALDEMORO	1780	755	211	7891
6910	24-abr-07	2101	2095 0065 30 8508543874	223.200,00	218.391,95	31/01/2006	15/02/2036	FRANCES	mensual	variable	4,05	Euribor año hipotecario	0,65	+	anual	SANTURTZI	1316	660	23	11030
6911	24-abr-07	2101	2095 0036 60 8508544012	126.000,00	124.063,21	30/01/2006	30/01/2041	FRANCES	mensual	variable	4,65	IRPH entidades	0,00	+	anual	DURANGO	1484	315	188	5298
6912	24-abr-07	2101	2095 0476 11 8508544261	276.000,00	275.763,90	10/02/2006	10/02/2041	FRANCES	mensual	variable	4,15	Euribor año hipotecario	0,75	+	anual	MADRID	1760	616	74	3087
6913	24-abr-07	2101	2095 0347 90 8508544367	102.172,00	99.969,03	20/02/2006	20/02/2036	FRANCES	mensual	variable	4,62	Euribor año hipotecario	0,70	+	anual	GRANADA	1354	142	109	7644
6914	24-abr-07	2101	2095 0530 70 8508544709	217.000,00	216.742,91	10/02/2006	10/02/2041	FRANCES	mensual	variable	4,10	Euribor año hipotecario	0,70	+	anual	MADRID	1763	362	124	10341
6915	24-abr-07	2101	2095 0522 90 8508544728	176.000,00	172.200,39	25/01/2006	25/01/2036	FRANCES	mensual	variable	3,91	Euribor año hipotecario	0,60	+	anual	VALDEMORO	1690	337	201	12165
6916	24-abr-07	2101	2095 0043 10 8508544863	320.000,00	314.710,86	16/02/2006	16/02/2036	FRANCES	mensual	variable	3,95	Euribor año hipotecario	0,55	+	anual	BILBAO	1764	1710	157	39465
6917	24-abr-07	2101	2095 0509 60 8508544960	210.000,00	205.291,30	20/01/2006	20/01/2036	FRANCES	mensual	variable	4,65	IRPH entidades	0,00	+	anual	ZARAGOZA	2593	331	105	5238
6918	24-abr-07	2101	2095 0262 70 8508545020	128.000,00	125.234,30	24/01/2006	05/02/2036	FRANCES	mensual	variable	4,10	Euribor año hipotecario	0,70	+	anual	ZARAGOZA	2494	632	174	23782
6919	24-abr-07	2101	2095 0538 30 8508545297	210.200,00	208.525,54	17/01/2006	17/01/2036	FRANCES	mensual	variable	3,86	Euribor año hipotecario	0,55	+	anual	MADRID	1686	220	94	16412
6920	24-abr-07	2101	2095 0162 30 8508545468	192.000,00	182.477,15	28/03/2006	15/04/2036	FRANCES	mensual	variable	4,69	Euribor año hipotecario	0,60	+	anual	BILBAO	851	291	47	18275/B
6921	24-abr-07	2101	2095 0052 20 8508545584	186.000,00	185.718,04	09/02/2006	07/03/2041	FRANCES	mensual	variable	4,76	Euribor año hipotecario	0,70	+	anual	MARKINA-XEMEIN	557	56	87	780
6922	24-abr-07	2101	2095 0055 60 8508545702	258.500,00	257.972,36	22/02/2006	22/02/2041	FRANCES	mensual	variable	4,67	Euribor año hipotecario	0,75	+	anual	BILBAO	1601	40	36	2601
6923	24-abr-07	2101	2095 0509 60 8508545983	98.300,00	96.233,58	23/01/2006	05/02/2036	FRANCES	mensual	variable	4,75	IRPH entidades	0,00	+	anual	ZARAGOZA	2437	576	54	23645
6924	24-abr-07	2101	2095 0434 10 8508546501	62.280,00	60.530,01	09/02/2006	09/02/2031	FRANCES	mensual	variable	4,77	Euribor año hipotecario	0,85	+	anual	PORTUGALETE	1167	63	180	6896
6925	24-abr-07	2101	2095 0319 60 8508546782	183.000,00	170.283,71	07/02/2006	05/03/2036	FRANCES	mensual	variable	4,61	Euribor año hipotecario	0,55	+	anual	CASTRO-URDIALES	675	569	125	50173
6926	24-abr-07	2101	2095 0495 10 8508546803	160.000,00	159.839,35	25/01/2006	25/01/2041	FRANCES	mensual	variable	4,71	Euribor año hipotecario	0,85	+	anual	MADRID	1790	365	146	4054
6927	24-abr-07	2101	2095 0043 10 8508546875	200.000,00	195.630,23	08/02/2006	08/02/2036	FRANCES	mensual	variable	3,90	Euribor año hipotecario	0,50	+	anual	GERNIKA	1370	248	207	6049
6928	24-abr-07	2101	2095 0520 10 8508546953	165.000,00	164.762,31	31/01/2006	03/02/2041	FRANCES	mensual	variable	4,00	Euribor año hipotecario	0,60	+	anual	COLMENAR VIEJO	673	78	44	1938
6929	24-abr-07	2101	2095 0469 60 8508547051	150.000,00	148.824,14	27/01/2006	27/01/2036	FRANCES	mensual	variable	4,41	Euribor año hipotecario	0,55	+	anual	MADRID	1444	1326	125	27238
6930	24-abr-07	2101	2095 0065 30 8508547182	228.000,00	224.216,99	23/01/2006	05/02/2041	FRANCES	mensual	variable	4,05	Euribor año hipotecario	0,65	+	anual	SANTURTZI	1021	365	159	25865
6931	24-abr-07	2101	2095 0334 80 8508547197	415.000,00	414.402,21	10/02/2006	10/02/2041	FRANCES	mensual	variable	4,00	Euribor año hipotecario	0,60	+	anual	ROZAS DE MADRID (LAS)	2613	620	53	18821
6932	24-abr-07	2101	2095 0497 90 8508547334	188.000,00	186.546,17	10/02/2006	10/02/2036	FRANCES	mensual	variable	4,52	Euribor año hipotecario	0,60	+	anual	MADRID	2541	1375	222	12133
6933	24-abr-07	2101	2095 0545 70 8508547372	135.000,00	133.073,34	14/02/2006	14/02/2036	FRANCES	mensual	variable	4,52	Euribor año hipotecario	0,60	+	anual	LOGRO?O	0	1418	9	8910
6934	24-abr-07	2101	2095 0470 20 8508547427	168.285,00	152.469,99	14/02/2006	03/08/2032	FRANCES	mensual	variable	4,71	Euribor año hipotecario	0,65	+	anual	MADRID	0	1081	25	65243
6935	24-abr-07	2101	2095 0420 60 8508547499	220.000,00	219.209,76	11/04/2006	05/05/2036	FRANCES	mensual	variable	4,62	Euribor año hipotecario	0,90	+	anual	CASTELLON DE LA PLANA	1029	1029	167	43948
6936	24-abr-07	2101	2095 0494 50 8508548021	137.000,00	134.647,93	20/01/2006	20/01/2041	FRANCES	mensual	variable	4,51	Euribor año hipotecario	0,65	+	anual	LOGRO?O	1469	1469	161	10547
6937	24-abr-07	2101	2095 0063 41 8508548061	167.000,00	164.199,26	06/02/2006	06/02/2041	FRANCES	mensual	variable	4,77	Euribor año hipotecario	0,85	+	anual	SANTURTZI	1319	663	126	6595
6938	24-abr-07	2101	2095 0472 10 8508548226	240.000,00	235.855,57	07/04/2006	02/05/2036	FRANCES	mensual	mixto	3,60	Euribor año hipotecario	0,65	+	anual	MADRID	2920	1429	191	14128
6939	24-abr-07	2101	2095 0093 60 8508548849	252.000,00	251.477,41	10/04/2006	05/05/2041	FRANCES	mensual	mixto	3,50	Euribor año hipotecario	0,70	+	anual	CASTRO-URDIALES	804	689	169	54290
6940	24-abr-07	2101	2095 0109 10 8508548950	137.400,00	136.437,91	03/02/2006	04/02/2036	FRANCES	mensual	variable	4,05	Euribor año hipotecario	0,65	+	anual	BILBAO	0	935	54	7533/A
6941	24-abr-07	2101	2095 0302 70 8508549399	180.000,00	177.750,15	25/04/2006	25/04/2041	FRANCES	mensual	mixto	3,90	Euribor año hipotecario	0,60	+	anual	BARAKALDO	1119	846	206	31497
6942	24-abr-07	2101	2095 0440 00 8508549439	154.460,00	154.296,49	16/02/2006	16/02/2041	FRANCES	mensual	variable	4,15	Euribor año hipotecario	0,75	+	anual	MADRID	485	485	210	28797
6943	24-abr-07	2101	2095 0305 00 8508550102	228.400,00	223.456,68	10/02/2006	10/02/2036	FRANCES	mensual	variable	4,00	Euribor año hipotecario	0,60	+	anual	SANTURTZI	1161	505	110	11823
6944	24-abr-07	2101	2095 0083 60 8508550345	288.000,00	281.996,84	20/03/2006	20/03/2036	FRANCES	mensual	variable	4,58	Euribor año hipotecario	0,50	+	anual	BILBAO	1405	18	75	954
6945	24-abr-07	2101	2095 0009 80 8508550442	38.400,00	36.304,71	28/02/2006	28/02/2021	FRANCES	mensual	variable	4,13	IRPH entidades	0,00	+	anual	VILLARCAYO	1958	166	201	29855
6946	24-abr-07	2101	2095 0520 10 8508550803	158.000,00	154.651,33	27/01/2006	03/02/2036	FRANCES	mensual	variable	4,10	Euribor año hipotecario	0,70	+	anual	COLLADO VILLALBA	3084	967	194	5482
6947	24-abr-07	2101	2095 0330 10 8508550822	205.800,00	202.330,79	27/01/2006	27/01/2041	FRANCES	mensual	variable	4,56	Euribor año hipotecario	0,70	+	anual	DURANGO	1944	30	76	815

Auto numérico	Fecha Informacion	Entidad	Certificado de Transmisión de Hipoteca	Importe Inicial	Saldo Vivo	Fecha Formalizacion	Fecha Finalizacion	Tipo Amortizacion	Frecuencia Cobro	Interes f/v	Tipo Interes Actual	Indice de referencia	Margen s/Indice	Margen +/-	Frecuencia Rev Tipo	Registro Propiedad	Tomo	Libro	Folio	Finca
6948	24-abr-07	2101	2095 0532 60 8506550837	186.000,00	185.918,42	20/01/2006	20/01/2041	FRANCES	mensual	variable	4,21	Euribor año hipotecario	0,90	+	anual	ZARAGOZA	2594	666	16	18507
6949	24-abr-07	2101	2095 0445 30 8506550841	220.000,00	188.136,78	09/02/2006	05/03/2041	FRANCES	mensual	variable	4,96	Euribor año hipotecario	0,90	+	anual	MARBELLA	1591	108	8	8098
6950	24-abr-07	2101	2095 0456 50 8506550875	170.000,00	166.327,50	25/01/2006	05/02/2036	FRANCES	mensual	variable	3,90	Euribor año hipotecario	0,50	+	anual	MADRID	771	82	119	4792
6951	24-abr-07	2101	2095 0524 81 8506550881	152.000,00	151.953,53	25/01/2006	02/02/2041	FRANCES	mensual	variable	4,25	Euribor año hipotecario	0,85	+	anual	PINTO	1692	650	216	14762
6952	24-abr-07	2101	2095 0392 20 8506551032	153.300,00	152.283,12	27/01/2006	10/02/2036	FRANCES	mensual	variable	4,15	Euribor año hipotecario	0,75	+	anual	SANTANDER	2546	410	187	42667
6953	24-abr-07	2101	2095 0574 40 8506551427	90.000,00	88.094,28	25/01/2006	25/01/2036	FRANCES	mensual	variable	4,76	Euribor año hipotecario	0,90	+	anual	ELCHE/ELX	1536	409	72	14739
6954	24-abr-07	2101	2095 0320 20 8506551505	160.000,00	157.635,59	31/05/2006	31/05/2036	FRANCES	mensual	variable	4,32	Euribor año hipotecario	0,60	+	anual	BILBO	996	60	35	986
6955	24-abr-07	2101	2095 0364 10 8506551752	163.000,00	161.582,37	26/01/2006	06/02/2041	FRANCES	mensual	variable	4,00	Euribor año hipotecario	0,60	+	anual	BILBO	1784	1050	163	15781/B
6956	24-abr-07	2101	2095 0525 20 8506551790	149.120,00	148.929,48	22/02/2006	22/02/2036	FRANCES	mensual	variable	3,61	Euribor año hipotecario	0,50	+	anual	TOLEDO	1350	842	160	1/ 54900
6957	24-abr-07	2101	2095 0380 60 8506552180	85.000,00	83.213,10	09/02/2006	09/02/2036	FRANCES	mensual	variable	4,75	IRPH entidades	0,00	+	anual	SANTO?A	1304	98	47	8561
6958	24-abr-07	2101	2095 0573 10 8506552279	168.000,00	166.776,44	25/01/2006	05/02/2036	FRANCES	mensual	variable	4,57	Euribor año hipotecario	0,65	+	anual	MOSTOLES	1529	368	175	26971
6959	24-abr-07	2101	2095 0010 40 8506552420	142.800,00	139.685,53	14/02/2006	14/02/2036	FRANCES	mensual	variable	4,00	Euribor año hipotecario	0,60	+	anual	BILBAO	1677	613	121	30658
6960	24-abr-07	2101	2095 0027 30 8506552815	169.873,00	166.749,39	11/04/2006	11/04/2036	FRANCES	mensual	variable	4,59	Euribor año hipotecario	0,50	+	anual	BARAKALDO	1441	1115	198	50566
6961	24-abr-07	2101	2095 0254 90 8506552834	312.500,00	310.036,72	26/04/2006	03/05/2036	FRANCES	mensual	variable	4,00	Euribor año hipotecario	0,60	+	anual	BILBO	1861	401	204	3019
6962	24-abr-07	2101	2095 0370 90 8506553424	231.380,00	229.261,47	30/01/2006	05/02/2041	FRANCES	mensual	variable	4,52	Euribor año hipotecario	0,60	+	anual	BILBAO	1504	110	176	7342
6963	24-abr-07	2101	2095 0438 10 8506553589	88.700,00	86.706,59	22/02/2006	22/02/2036	FRANCES	mensual	variable	4,42	Euribor año hipotecario	0,50	+	anual	BILBAO	0	953	131	2/15778A
6964	24-abr-07	2101	2095 0368 80 8506553633	194.500,00	194.500,00	02/03/2006	02/03/2041	FRANCES	mensual	variable	4,14	Euribor año hipotecario	0,60	+	anual	BILBAO	1839	279	143	16024
6965	24-abr-07	2101	2095 0530 70 8506554179	160.000,00	159.830,72	25/01/2006	05/02/2041	FRANCES	mensual	variable	4,15	Euribor año hipotecario	0,75	+	anual	ARANJUEZ	1874	194	201	2910
6966	24-abr-07	2101	2095 0193 10 8506554392	216.664,00	214.807,80	08/02/2006	15/02/2041	FRANCES	mensual	variable	4,10	Euribor año hipotecario	0,70	+	anual	PORTUGALETE	917	95	164	6599
6967	24-abr-07	2101	2095 0521 40 8506554559	268.000,00	267.568,43	31/01/2006	31/01/2041	FRANCES	mensual	variable	4,36	Euribor año hipotecario	0,50	+	anual	NAVALCARNERO	1594	237	30	11696
6968	24-abr-07	2101	2095 0040 60 8506554905	60.000,00	57.506,90	31/01/2006	31/01/2026	FRANCES	mensual	variable	4,36	Euribor año hipotecario	0,50	+	anual	DURANGO	1494	159	92	6518
6969	24-abr-07	2101	2095 0186 60 8506554962	250.000,00	248.249,64	31/01/2006	05/02/2036	FRANCES	mensual	variable	4,05	Euribor año hipotecario	0,65	+	anual	SANTURTZI	1154	498	12	11706
6970	24-abr-07	2101	2095 0243 70 8506555037	210.000,00	205.941,06	06/02/2006	06/09/2035	FRANCES	mensual	variable	3,90	Euribor año hipotecario	0,50	+	anual	BILBO	1578	181	45	10222
6971	24-abr-07	2101	2095 0279 61 8506555081	222.300,00	217.658,95	03/02/2006	02/03/2036	FRANCES	mensual	variable	4,56	Euribor año hipotecario	0,50	+	anual	BILBAO	1442	53	133	3009
6972	24-abr-07	2101	2095 0342 60 8506555742	144.700,00	144.468,65	08/02/2006	08/02/2041	FRANCES	mensual	variable	4,10	Euribor año hipotecario	0,70	+	anual	MEDIO CUDEYO-SOLARES	1177	117	21	12192
6973	24-abr-07	2101	2095 0585 60 8506556007	147.000,00	145.958,61	20/01/2006	20/01/2036	FRANCES	mensual	variable	4,46	Euribor año hipotecario	0,60	+	anual	SANTA POLA	1878	934	57	51901
6974	24-abr-07	2101	2095 0323 60 8506556216	195.000,00	194.768,94	15/02/2006	15/02/2041	FRANCES	mensual	variable	4,10	Euribor año hipotecario	0,70	+	anual	BILBAO	1686	114	11	1119
6975	24-abr-07	2101	2095 0099 30 8506556220	204.300,00	202.836,48	03/02/2006	06/02/2036	FRANCES	mensual	variable	3,95	Euribor año hipotecario	0,55	+	anual	DURANGO	1620	349	61	21786
6976	24-abr-07	2101	2095 0528 60 8506556309	205.530,00	204.800,06	24/05/2006	24/05/2036	FRANCES	mensual	variable	4,32	Euribor año hipotecario	0,60	+	anual	ILLESCAS	1669	40	192	3470
6977	24-abr-07	2101	2095 0097 40 8506556425	168.000,00	167.640,31	28/02/2006	07/03/2041	FRANCES	mensual	variable	4,71	Euribor año hipotecario	0,65	+	anual	BILBAO	0	414	43	3926
6978	24-abr-07	2101	2095 0470 20 8506556459	164.000,00	160.425,40	25/01/2006	25/01/2036	FRANCES	mensual	variable	3,81	Euribor año hipotecario	0,50	+	anual	MADRID	1681	695	141	39093
6979	24-abr-07	2101	2095 0243 70 8506557131	135.300,00	135.173,83	07/02/2006	07/02/2041	FRANCES	mensual	variable	4,20	Euribor año hipotecario	0,80	+	anual	BILBAO	1895	1161	188	33843/B
6980	24-abr-07	2101	2095 0063 40 8506557205	178.000,00	173.843,37	23/01/2006	23/01/2036	FRANCES	mensual	variable	4,46	Euribor año hipotecario	0,60	+	anual	PORTUGALETE	1331	448	20	2/ 4098
6981	24-abr-07	2101	2095 0369 20 8506557579	45.146,00	43.882,88	23/05/2006	08/06/2026	FRANCES	mensual	mixto	3,90	Euribor año hipotecario	0,60	+	anual	BILBO	2092	1358	222	47191
6982	24-abr-07	2101	2095 0222 80 8506558101	153.000,00	149.928,91	13/02/2006	10/03/2036	FRANCES	mensual	variable	4,04	Euribor año hipotecario	0,50	+	anual	BILBAO	1611	172	13	10725
6983	24-abr-07	2101	2095 0451 20 8506558188	150.720,00	149.559,13	27/01/2006	07/02/2036	FRANCES	mensual	variable	4,57	Euribor año hipotecario	0,65	+	anual	BENAGUASIL	1359	197	183	14253
6984	24-abr-07	2101	2095 0505 81 8506558331	260.000,00	259.927,01	16/02/2006	16/02/2041	FRANCES	mensual	variable	4,30	Euribor año hipotecario	0,90	+	anual	ALCORCON	1111	375	144	17008
6985	24-abr-07	2101	2095 0528 60 8506558500	216.200,00	212.732,77	01/02/2006	01/02/2041	FRANCES	mensual	variable	4,75	IRPH entidades	0,00	+	anual	PARLA	758	257	53	12595
6986	24-abr-07	2101	2095 0033 20 8506559143	189.315,00	187.141,18	09/02/2006	09/02/2036	FRANCES	mensual	variable	4,52	Euribor año hipotecario	0,60	+	anual	BILBAO	1653	197	75	12700
6987	24-abr-07	2101	2095 0098 90 8506559367	167.000,00	163.934,54	11/04/2006	11/04/2036	FRANCES	mensual	variable	4,59	Euribor año hipotecario	0,50	+	anual	BARAKALDO	1441	1115	189	50560
6988	24-abr-07	2101	2095 0530 70 8506559561	230.000,00	228.519,09	17/03/2006	17/03/2036	FRANCES	mensual	variable	4,04	Euribor año hipotecario	0,50	+	anual	ARANJUEZ	2281	455	106	37372
6989	24-abr-07	2101	2095 0305 00 8506559654	241.200,00	237.271,75	16/02/2006	16/02/2041	FRANCES	mensual	variable	4,05	Euribor año hipotecario	0,65	+	anual	CASTRO-URDIALES	593	492	50	40027
6990	24-abr-07	2101	2095 0206 10 8506559709	139.500,00	137.980,99	01/06/2006	05/06/2041	FRANCES	mensual	variable	4,40	Euribor año hipotecario	0,60	+	anual	MIJAS	1947	1151	187	1/ 82458
6991	24-abr-07	2101	2095 0455 00 8506559766	240.000,00	239.502,29	25/01/2006	25/01/2041	FRANCES	mensual	variable	4,61	Euribor año hipotecario	0,75	+	anual	SAN SEBASTIAN DE LOS REYES	1063	885	40	5447
6992	24-abr-07	2101	2095 0362 00 8506559937	210.000,00	206.934,17	31/01/2006	31/01/2036	FRANCES	mensual	variable	4,46	Euribor año hipotecario	0,60	+	anual	BARAKALDO	1398	17	38	26349/B
6993	24-abr-07	2101	2095 0079 90 8506560045	234.394,00	230.735,36	23/03/2006	23/03/2036	FRANCES	mensual	variable	4,71	Euribor año hipotecario	0,65	+	anual	BILBAO	0	559	161	2492
6994	24-abr-07	2101	2095 0371 31 8506560051	255.000,00	254.571,93	06/03/2006	06/03/2041	FRANCES	mensual	variable	4,04	Euribor año hipotecario	0,50	+	anual	BARAKALDO	1413	1091	183	41905/A
6995	24-abr-07	2101	2095 0587 50 8506560195	180.000,00	179.632,65	09/02/2006	09/02/2041	FRANCES	mensual	variable	4,67	Euribor año hipotecario	0,75	+	anual	ALCALA DE HENARES	1730	220	41	12456
6996	24-abr-07	2101	2095 0052 21 8506560391	247.000,00	246.528,72	13/02/2006	01/03/2041	FRANCES	mensual	variable	4,81	Euribor año hipotecario	0,75	+	anual	MARKINA-XEMEIN	757	89	112	1491
6997	24-abr-07	2101	2095 0150 70 8506560410	204.600,00	204.369,57	01/02/2006	01/02/2036	FRANCES	mensual	variable	4,00	Euribor año hipotecario	0,60	+	anual	BILBAO	1627	421	45	5024
6998	24-abr-07	2101	2095 0495 10 8506560463	336.566,00	336.181,16	09/02/2006	05/03/2041	FRANCES	mensual	variable	4,66	Euribor año hipotecario	0,60	+	anual	MADRID	587	587	51	26195
6999	24-abr-07	2101	2095 0576 30 8506560518	215.000,00	213.776,40	09/03/2006	09/03/2038	FRANCES	mensual	variable	4,14	Euribor año hipotecario	0,60	+	anual	VALDEMORO	1885	829	216	17633
7000	24-abr-07	2101	2095 0348 30 8506560600	203.000,00	201.448,76	03/02/2006	05/02/2036	FRANCES	mensual	variable	4,67	Euribor año hipotecario	0,75	+	anual	MALAGA	2931	299	225	11418/A
7001	24-abr-07	2101	2095 0445 30 8506560668	161.000,00	158.298,73	31/01/2006	05/02/2041	FRANCES	mensual	variable	4,75	IRPH entidades	0,00	+	anual	MARBELLA	991	20	95	1402
7002	24-abr-07	2101	2095 0475 50 8506560712	165.000,00	162.222,06	30/01/2006	31/01/2041	FRANCES	mensual	variable	4,61	Euribor año hipotecario	0,75	+	anual	COLMENAR VIEJO	1118	121	224	4718
7003	24-abr-07	2101	2095 0050 30 8506560696	204.600,00	201.062,06	14/02/2006	14/02/2041	FRANCES	mensual	variable	4,62	Euribor año hipotecario	0,70	+	anual	PORTUGALETE	1216	139	122	3511
7004	24-abr-07	2101	2095 0455 00 8506561000	173.500,00	173.216,80	25/01/2006	05/02/2041	FRANCES	mensual	variable	4,67	Euribor año hipotecario	0,75	+	anual	MADRID	248	248	7	27737
7005	24-abr-07	2101	2095 0571 01 8506561021	200.000,00	196.673,32	25/01/2006	25/01/2041	FRANCES	mensual	variable	5,11	Euribor año hipotecario	1,25	+	anual	PATERNA (VALENCIA)	2135	729	102	28376
7006	24-abr-07	2101	2095 0130 20 8506561205	206.000,00	201.562,47	10/02/2006	10/02/2036	FRANCES	mensual	variable	4,05	Euribor año hipotecario	0,65	+	anual	GERNIKA	1354	277	159	17721
7007	24-abr-07	2101	2095 0473 60 8506561317	148.000,00	144.472,78	05/04/2006	05/04/2031	FRANCES	mensual	variable	4,12	Euribor año hipotecario	0,50	+	anual	MADRID	2685	922	74	57831
7008	24-abr-07	2101	2095 0037 00 8506561429	154.400,00	151.958,84	24/02/2006	07/03/2041	FRANCES	mensual	variable	4,71	Euribor año hipotecario	0,65	+	anual	BILBO	1	358	42	21214
7009	24-abr-07	2101	2095 0520 11 8506561741	224.000,00	220.927,52	01/02/2006	01/02/2036	FRANCES	mensual	variable	4,10	Euribor año hipotecario	0,70	+	anual	SAN LORENZO DE EL ESCORIAL	3078	211	1436	9179
7010	24-abr-07	2101	2095 0093 61 8506562141	180.000,00	176.746,94	31/03/2006	10/04/2036	FRANCES	mensual	variable	4,22	Euribor año hipotecario	0,60	+	anual	BARAKALDO	1225	931	19	24052/A
7011	24-abr-07	2101	2095 0342 60 8506562378	147.250,00	144.806,86	10/02/2006	10/02/2041	FRANCES	mensual	variable	4,05	Euribor año hipotecario	0,65	+	anual	SANTANDER	2479	149	22	12823
7012	24-abr-07	2101	2095 0434 10 8506562781	101.520,00	98.535,83	01/02/2006	01/02/2031	FRANCES	mensual	variable	4,57	Euribor año hipotecario	0,65	+	anual	PORTUGALETE	1435	182	96	2237
7013	24-abr-07	2101	2095 0458 41 8506562801	138.000,00	135.000,96	30/01/2006	05/02/2036	FRANCES	mensual	variable	4,95	IRPH entidades	0,20	+	anual	COIN	1333	471	101	15343
7014	24-abr-07	2101	2095 0285 50 8506562986	161.000,00	159.868,25	02/02/2006	02/02/2036	FRANCES	mensual	variable	4,00	Euribor año hipotecario	0,60	+	anual	SANTO?A	1774	172	129	27271
7015	24-abr-07	2101	2095 0540 40 8506563031	209.000,00	209.000,00	04/04/2006	04/04/2036	FRANCES	mensual	variable	4,59	Euribor año hipotecario	0,50	+	anual	MADRID	1492	1492	129	71378
7016	24-abr-07	2101	2095 0028 80 8506563240	216.364,00	216.056,17	27/01/2006	27/01/2041	FRANCES	mensual	variable	4,01	Euribor año hipotecario	0,70	+	anual	BILBAO	1548	401	153	4851
7017	24-abr-07	2101	2095 0584 10 8506563390	147.000,00	144.616,16	30/01/2006	30/01/2041	FRANCES	mensual	variable	4,01	Euribor año hipotecario	0,70	+	anual	VILLAJOYOSA/VILA JOIOSA (L	1098	547	160	30574
7018	24-abr-07	2101	2095 0585 60 8506563430	110.000,00	109.190,63	08/02/2006	08/02/2041	FRANCES	mensual	variable	4,30	Euribor año hipotecario	0,90	+	anual	SANTA POLA	1283	339	171	26898
7019	24-abr-07	2101	2095 0340 70 8506563766	190.000,00	188.573,29	28/02/2006	05/03/2041	FRANCES	mensual	variable	4,66	Euribor año hipotecario	0,80	+	semestral	LOGRO?O	1482	129	33	9553

Auto numérico	Fecha Información	Entidad	Certificado de Transmisión de Hipoteca	Importe Inicial	Saldo Vivo	Fecha Formalizacion	Fecha Finalizacion	Tipo Amortizacion	Frecuencia Cobro	Interes f/v	Tipo Interes Actual	Indice de referencia	Margen s/Indice	Margen +/-	Frecuencia Rev Tipo	Registro Propiedad	Tomo	Libro	Folio	Finca
7020	24-abr-07	2101	2095 0396 00 8508563941	50.900,00	49.773,67	14/02/2006	14/02/2036	FRANCES	mensual	variable	4,52	Euribor año hipotecario	0,60	+	anual	BILBO	0	960	181	16428/A
7021	24-abr-07	2101	2095 0028 81 8508563981	144.000,00	140.852,76	30/01/2006	30/01/2036	FRANCES	mensual	variable	3,86	Euribor año hipotecario	0,55	+	anual	DURANGO	1134	47	71	986
7022	24-abr-07	2101	2095 0065 30 8508564132	204.000,00	201.269,93	13/02/2006	13/07/2040	FRANCES	mensual	variable	4,10	Euribor año hipotecario	0,70	+	anual	SANTURTZI	1319	663	183	14595
7023	24-abr-07	2101	2095 0111 20 8508564858	198.000,00	197.488,35	28/02/2006	01/03/2041	FRANCES	mensual	variable	4,61	Euribor año hipotecario	0,55	+	anual	BILBAO	1678	944	177	12251
7024	24-abr-07	2101	2095 0043 10 8508564886	180.000,00	166.108,32	30/05/2006	30/05/2041	FRANCES	mensual	variable	4,32	Euribor año hipotecario	0,60	+	anual	GERNIKA	1035	189	84	7801
7025	24-abr-07	2101	2095 0065 30 8508564945	246.000,00	239.647,72	24/02/2006	24/02/2041	FRANCES	mensual	variable	3,95	Euribor año hipotecario	0,55	+	anual	SANTURTZI	1218	562	64	18984/A
7026	24-abr-07	2101	2095 0047 80 8508565062	151.000,00	147.631,38	10/02/2006	10/02/2036	FRANCES	mensual	variable	4,42	Euribor año hipotecario	0,60	+	anual	BILBAO	1720	230	50	14622
7027	24-abr-07	2101	2095 0262 70 8508565423	159.600,00	159.385,34	21/02/2006	10/03/2041	FRANCES	mensual	variable	4,04	Euribor año hipotecario	0,50	+	anual	ZARAGOZA	2833	147	172	7821
7028	24-abr-07	2101	2095 0111 20 8508565706	175.300,00	171.474,30	09/02/2006	09/02/2036	FRANCES	mensual	variable	4,75	IRPH entidades	0,00	+	anual	BILBAO	1722	988	167	40021
7029	24-abr-07	2101	2095 0538 31 8508566281	179.000,00	175.133,06	03/02/2006	03/02/2036	FRANCES	mensual	variable	3,90	Euribor año hipotecario	0,50	+	anual	'CIUDAD REAL	1985	1181	158	67345
7030	24-abr-07	2101	2095 0088 20 8508566349	222.000,00	218.648,97	03/03/2006	03/03/2041	FRANCES	mensual	variable	4,09	Euribor año hipotecario	0,55	+	anual	SANTURTZI	1171	515	26	29362
7031	24-abr-07	2101	2095 0262 70 8508566539	239.000,00	238.593,70	06/02/2006	06/02/2041	FRANCES	mensual	variable	3,90	Euribor año hipotecario	0,50	+	anual	BARCELONA	379	379	176	138/N
7032	24-abr-07	2101	2095 0023 50 8508566938	246.700,00	246.417,74	23/02/2006	02/03/2041	FRANCES	mensual	variable	4,14	Euribor año hipotecario	0,60	+	anual	DURANGO	1691	231	162	2708
7033	24-abr-07	2101	2095 0507 70 8508567304	215.000,00	213.665,41	15/03/2006	15/03/2036	FRANCES	mensual	variable	4,14	Euribor año hipotecario	0,60	+	anual	MADRID	1067	0	155	4449
7034	24-abr-07	2101	2095 0264 60 8508567435	216.300,00	215.988,40	15/02/2006	15/02/2041	FRANCES	mensual	variable	4,00	Euribor año hipotecario	0,60	+	anual	CERDANYOLA DEL VALLES	1511	996	8	7583
7035	24-abr-07	2101	2095 0109 10 8508567756	211.000,00	210.925,37	09/03/2006	02/04/2041	FRANCES	mensual	variable	4,27	Euribor año hipotecario	0,65	+	anual	BILBAO	0	1313	211	25752/A
7036	24-abr-07	2101	2095 0509 60 8508567887	295.000,00	294.704,96	31/01/2006	05/02/2041	FRANCES	mensual	variable	4,72	Euribor año hipotecario	0,80	+	anual	ZARAGOZA	2390	231	32	10760
7037	24-abr-07	2101	2095 0585 60 8508568118	174.500,00	173.133,41	27/01/2006	27/01/2036	FRANCES	mensual	variable	4,36	Euribor año hipotecario	0,50	+	anual	ELCHE/ELX	917	530	50	35326
7038	24-abr-07	2101	2095 0544 20 8508568175	146.000,00	143.153,43	20/03/2006	20/03/2036	FRANCES	mensual	variable	4,96	Euribor año hipotecario	0,90	+	anual	TORREVIEJA	1479	391	130	23014
7039	24-abr-07	2101	2095 0544 20 8508568200	127.500,00	122.343,70	30/01/2006	30/01/2026	FRANCES	mensual	variable	4,66	Euribor año hipotecario	0,80	+	anust	TORREVIEJA	2876	216	88	308628
7040	24-abr-07	2101	2095 0341 11 8508568221	256.250,00	252.697,48	27/01/2006	27/01/2041	FRANCES	mensual	variable	3,91	Euribor año hipotecario	0,60	+	anual	MADRID	2666	7	150	513
7041	24-abr-07	2101	2095 0445 30 8508568268	200.000,00	198.274,10	17/02/2006	05/03/2041	FRANCES	mensual	variable	4,96	Euribor año hipotecario	0,90	+	anual	MALAGA	1067	322	58	12088
7042	24-abr-07	2101	2095 0518 90 8508568287	203.500,00	203.144,99	27/02/2006	27/02/2041	FRANCES	mensual	variable	4,67	Euribor año hipotecario	0,75	+	anual	BENAGUASIL	1617	446	4	26155
7043	24-abr-07	2101	2095 0518 90 8508568384	201.600,00	200.131,67	23/02/2006	23/02/2036	FRANCES	mensual	variable	4,57	Euribor año hipotecario	0,65	+	anual	BENAGUASIL	1617	446	2	26154
7044	24-abr-07	2101	2095 0527 10 8508568536	210.000,00	208.630,67	09/02/2006	09/02/2041	FRANCES	mensual	variable	4,10	Euribor año hipotecario	0,70	+	anual	VALDEMORO	1652	660	29	21246
7045	24-abr-07	2101	2095 0319 60 8508568652	138.000,00	137.758,48	30/01/2006	05/02/2041	FRANCES	mensual	variable	4,00	Euribor año hipotecario	0,60	+	anual	BARAKALDO	889	661	224	26065
7046	24-abr-07	2101	2095 0262 70 8508568954	320.000,00	251.893,54	31/01/2006	05/02/2031	FRANCES	mensual	variable	3,90	Euribor año hipotecario	0,50	+	anual	ZARAGOZA	4270	79	94	4393
7047	24-abr-07	2101	2095 0262 70 8508569029	173.800,00	173.449,55	31/01/2006	31/01/2041	FRANCES	mensual	variable	4,71	Euribor año hipotecario	0,85	+	anual	ZARAGOZA	2693	1156	113	55365
7048	24-abr-07	2101	2095 0087 70 8508569485	226.000,00	225.021,76	25/05/2006	25/05/2036	FRANCES	mensual	mixto	3,95	Euribor año hipotecario	0,55	+	anual	BARAKALDO	1418	306	217	4556
7049	24-abr-07	2101	2095 0000 70 8508569753	162.275,00	162.275,00	31/01/2006	31/01/2041	FRANCES	mensual	variable	4,36	Euribor año hipotecario	0,50	+	anual	DURANGO	1149	236	37	16149
7050	24-abr-07	2101	2095 0420 60 8508569791	160.000,00	159.849,06	24/01/2006	05/02/2041	FRANCES	mensual	variable	4,82	Euribor año hipotecario	0,90	+	anual	VALENCIA	1168	725	219	7240
7051	24-abr-07	2101	2095 0150 70 8508570412	206.000,00	205.844,05	10/04/2006	10/04/2041	FRANCES	mensual	variable	4,27	Euribor año hipotecario	0,65	+	anual	BILBAO	1027	267	48	18512
7052	24-abr-07	2101	2095 0028 80 8508570602	219.364,00	218.693,73	26/07/2006	26/07/2036	FRANCES	mensual	mixto	4,10	Euribor año hipotecario	0,70	+	anual	BILBO	0	432	75	5912
7053	24-abr-07	2101	2095 0254 90 8508570729	90.000,00	89.265,86	09/02/2006	09/02/2036	FRANCES	mensual	variable	4,52	Euribor año hipotecario	0,60	+	anual	HARO	1917	66	125	7265
7054	24-abr-07	2101	2095 0358 00 8508570748	148.000,00	147.303,83	10/04/2006	15/04/2036	FRANCES	mensual	variable	4,47	Euribor año hipotecario	0,85	+	anual	BILBAO	1728	994	207	1/ 40127
7055	24-abr-07	2101	2095 0002 60 8508571148	193.000,00	190.057,43	22/03/2006	22/03/2041	FRANCES	mensual	variable	4,09	Euribor año hipotecario	0,55	+	anual	BILBAO	1949	1215	172	2980
7056	24-abr-07	2101	2095 0111 20 8508571283	210.000,00	209.553,04	31/01/2006	05/02/2041	FRANCES	mensual	variable	4,52	Euribor año hipotecario	0,60	+	anual	BILBO	1	19	141	974
7057	24-abr-07	2101	2095 0193 10 8508571416	214.400,00	209.755,46	07/02/2006	07/02/2036	FRANCES	mensual	variable	3,95	Euribor año hipotecario	0,55	+	anual	MADRID	2379	2379	76	41881
7058	24-abr-07	2101	2095 0039 10 8508571420	210.100,00	208.983,19	06/03/2006	06/03/2041	FRANCES	mensual	variable	4,81	Euribor año hipotecario	0,75	+	anual	BILBAO	1613	273	21	7647
7059	24-abr-07	2101	2095 0048 20 8508571492	240.405,00	240.009,22	02/02/2006	04/02/2041	FRANCES	mensual	variable	4,00	Euribor año hipotecario	0,60	+	anual	BILBAO	1893	413	121	4181
7060	24-abr-07	2101	2095 0451 20 8508571547	240.000,00	239.510,19	27/01/2006	03/02/2041	FRANCES	mensual	variable	4,67	Euribor año hipotecario	0,75	+	anual	VALENCIA	2874	769	207	48873
7061	24-abr-07	2101	2095 0451 20 8508572118	139.000,00	138.687,60	30/01/2006	05/02/2041	FRANCES	mensual	variable	4,67	Euribor año hipotecario	0,75	+	anual	VALENCIA	2387	210	104	15471
7062	24-abr-07	2101	2095 0028 80 8508572141	273.500,00	272.228,11	08/05/2006	10/05/2036	FRANCES	mensual	variable	4,27	Euribor año hipotecario	0,55	+	anual	BILBAO	0	562	4	14176B
7063	24-abr-07	2101	2095 0160 40 8508572156	204.000,00	203.873,79	09/03/2006	09/03/2041	FRANCES	mensual	variable	4,24	Euribor año hipotecario	0,70	+	anual	BILBAO	0	422	63	3572
7064	24-abr-07	2101	2095 0574 40 8508572215	165.000,00	162.399,66	27/01/2006	27/01/2041	FRANCES	mensual	variable	4,26	Euribor año hipotecario	0,95	+	anual	ELCHE/ELX	1522	1131	128	52984
7065	24-abr-07	2101	2095 0119 91 8508572221	186.000,00	185.749,93	22/02/2006	22/02/2041	FRANCES	mensual	variable	4,82	Euribor año hipotecario	0,90	+	anual	BILBAO	1841	1787	44	56897/DU
7066	24-abr-07	2101	2095 0384 40 8508572443	186.000,00	183.624,21	23/02/2006	02/03/2036	FRANCES	mensual	variable	4,14	Euribor año hipotecario	0,60	+	anual	BILBO	1969	509	10	18568
7067	24-abr-07	2101	2095 0109 10 8508572593	194.000,00	191.102,64	13/03/2006	15/03/2041	FRANCES	mensual	variable	4,19	Euribor año hipotecario	0,65	+	anual	BILBAO	1606	1314	191	2/29133
7068	24-abr-07	2101	2095 0384 40 8508572745	206.560,00	205.188,55	23/02/2006	03/03/2036	FRANCES	mensual	variable	4,09	Euribor año hipotecario	0,55	+	anual	DURANGO	1455	53	60	3263
7069	24-abr-07	2101	2095 0451 20 8508573204	142.640,00	142.340,55	26/01/2006	10/02/2041	FRANCES	mensual	variable	4,57	Euribor año hipotecario	0,85	+	anual	VALENCIA	2544	387	106	106
7070	24-abr-07	2101	2095 0334 80 8508573219	470.000,00	469.322,92	03/02/2006	03/02/2041	FRANCES	mensual	variable	4,00	Euribor año hipotecario	0,60	+	anual	MADRID	2859	2300	2	29714
7071	24-abr-07	2101	2095 0421 00 8508573238	270.500,00	269.754,53	27/01/2006	27/01/2041	FRANCES	mensual	variable	4,51	Euribor año hipotecario	0,65	+	anual	ZARAGOZA	2941	1469	95	86742
7072	24-abr-07	2101	2095 0056 00 8508573563	110.000,00	107.587,04	27/01/2006	27/01/2036	FRANCES	mensual	variable	4,51	Euribor año hipotecario	0,65	+	anual	PORTUGALETE	1428	116	153	5/ 6311
7073	24-abr-07	2101	2095 0097 40 8508574168	192.600,00	189.934,41	30/03/2006	30/03/2041	FRANCES	mensual	variable	4,19	Euribor año hipotecario	0,65	+	anual	AMURRIO	1085	139	224	4210
7074	24-abr-07	2101	2095 0212 00 8508574305	70.245,00	68.325,71	14/03/2006	14/03/2031	FRANCES	mensual	variable	4,66	Euribor año hipotecario	0,60	+	anual	BILBAO	1802	264	13	16921
7075	24-abr-07	2101	2095 0506 20 8508574489	229.700,00	229.441,37	24/02/2006	24/02/2041	FRANCES	mensual	variable	4,10	Euribor año hipotecario	0,70	+	anual	ILLESCAS	2226	82	111	5654
7076	24-abr-07	2101	2095 0081 10 8508574704	172.000,00	166.425,81	20/02/2006	20/05/2035	FRANCES	mensual	variable	3,90	Euribor año hipotecario	0,50	+	anual	BILBAO	1308	93	28	4881
7077	24-abr-07	2101	2095 0069 60 8508574985	163.000,00	162.268,27	26/04/2006	26/04/2036	FRANCES	mensual	variable	4,37	Euribor año hipotecario	0,75	+	anual	SANTURTZI	1185	529	170	8477
7078	24-abr-07	2101	2095 0305 00 8508575161	240.000,00	235.031,67	28/02/2006	28/02/2036	FRANCES	mensual	variable	3,61	Euribor año hipotecario	0,50	+	anual	BILBAO	0	289	114	20240
7079	24-abr-07	2101	2095 0576 30 8508575328	248.000,00	246.312,65	25/01/2006	25/01/2036	FRANCES	mensual	variable	4,01	Euribor año hipotecario	0,70	+	anual	TORREJON DE ARDOZ	3830	1055	152	38488
7080	24-abr-07	2101	2095 0302 70 8508575503	165.000,00	164.759,28	10/02/2006	10/02/2041	FRANCES	mensual	variable	4,62	Euribor año hipotecario	0,70	+	anual	BARAKALDO	1393	303	125	13122
7081	24-abr-07	2101	2095 0214 10 8508575594	218.000,00	213.242,45	17/02/2006	20/02/2036	FRANCES	mensual	variable	4,75	IRPH entidades	0,00	+	anual	BILBAO	1501	767	87	15833/B
7082	24-abr-07	2101	2095 0063 40 8508575727	192.300,00	188.134,18	31/01/2006	08/02/2036	FRANCES	mensual	variable	3,95	Euribor año hipotecario	0,55	+	anual	PORTUGALETE	1335	450	61	15067-B
7083	24-abr-07	2101	2095 0001 10 8508575746	180.000,00	178.734,69	02/02/2006	02/02/2036	FRANCES	mensual	variable	4,00	Euribor año hipotecario	0,60	+	anual	MADRID	124	124	1	11712
7084	24-abr-07	2101	2095 0520 11 8508575771	171.000,00	167.308,31	30/01/2006	30/01/2036	FRANCES	mensual	variable	3,91	Euribor año hipotecario	0,60	+	anual	SEGOVIA	3623	353	66	17002
7085	24-abr-07	2101	2095 0355 70 8508575843	225.000,00	224.248,81	06/07/2006	06/07/2036	FRANCES	mensual	variable	4,51	Euribor año hipotecario	0,65	+	anual	BILBAO	1476	16	108	1315
7086	24-abr-07	2101	2095 0498 30 8508575881	197.000,00	196.940,17	30/03/2006	30/03/2041	FRANCES	mensual	variable	4,24	Euribor año hipotecario	0,70	+	anual	COLMENAR VIEJO	1149	156	148	6643
7087	24-abr-07	2101	2095 0343 01 8508576171	105.000,00	101.455,99	08/03/2006	05/04/2026	FRANCES	mensual	variable	4,12	Euribor año hipotecario	0,50	+	anual	MANISES (VALENCIA)	2091	372	125	27270
7088	24-abr-07	2101	2095 0589 41 8508576211	203.000,00	200.056,03	23/03/2006	23/03/2041	FRANCES	mensual	variable	4,23	IRPH entidades	0,00	+	anual	ALICANTE	3196	905	40	41966
7089	24-abr-07	2101	2095 0015 70 8508576277	195.500,00	193.971,67	24/02/2006	24/02/2041	FRANCES	mensual	variable	4,10	Euribor año hipotecario	0,70	+	anual	BILBAO	1721	987	154	39941
7090	24-abr-07	2101	2095 0574 40 8508576598	210.000,00	209.740,11	10/02/2006	10/02/2041	FRANCES	mensual	variable	4,00	Euribor año hipotecario	0,60	+	anual	NOVELDA	1707	453	174	30671
7091	24-abr-07	2101	2095 0533 00 8508576623	196.000,00	195.782,62	09/02/2006	09/02/2041	FRANCES	mensual	variable	4,15	Euribor año hipotecario	0,75	+	anual	MADRID	0	1382	107	63467

Auto numérico	Fecha Informacion	Entidad	Certificado de Transmisión de Hipoteca	Importe Inicial	Saldo Vivo	Fecha Formalizacion	Fecha Finalizacion	Tipo Amortizacion	Frecuencia Cobro	Interes f/v	Tipo Interés Actual	Indice de referencia	Margen s/Indice	Margen +/-	Frecuencia Rev Tipo	Registro Propiedad	Tomo	Libro	Folio	Finca
7092	24-abr-07	2101	2095 0262 70 8508576754	125.000,00	121.677,70	08/02/2006	08/02/2033	FRANCES	mensual	variable	4,47	Euribor año hipotecario	0,55	+	anual	ZARAGOZA	3111	1392	73	67075
7093	24-abr-07	2101	2095 0099 30 8508577095	240.400,00	236.809,66	06/03/2006	06/03/2041	FRANCES	mensual	variable	4,19	Euribor año hipotecario	0,65	+	anual	DURANGO	1602	220	194	11014
7094	24-abr-07	2101	2095 0281 70 8508577228	326.000,00	320.708,31	03/05/2006	03/05/2036	FRANCES	mensual	variable	4,22	Euribor año hipotecario	0,50	+	anual	BILBAO	1655	315	162	8045
7095	24-abr-07	2101	2095 0584 10 8508577285	198.000,00	196.247,79	27/01/2006	27/01/2041	FRANCES	mensual	variable	4,51	Euribor año hipotecario	0,65	+	anual	VILLAJOYOSA/VILA JOIOSA (L	893	391	145	25620
7096	24-abr-07	2101	2095 0546 10 8508577986	202.000,00	201.915,42	24/02/2006	05/03/2041	FRANCES	mensual	variable	4,24	Euribor año hipotecario	0,70	+	anual	LOGRO?O	1481	128	163	9505
7097	24-abr-07	2101	2095 0262 70 8508578352	110.596,00	107.656,56	08/02/2006	08/02/2033	FRANCES	mensual	variable	4,47	Euribor año hipotecario	0,55	+	anual	ZARAGOZA	3111	1392	65	67071
7098	24-abr-07	2101	2095 0539 80 8508579016	335.000,00	329.524,23	17/02/2006	17/02/2041	FRANCES	mensual	variable	4,10	Euribor año hipotecario	0,70	+	anual	ILLESCAS	1606	56	93	5047
7099	24-abr-07	2101	2095 0093 60 8508579069	189.600,00	188.868,97	31/05/2006	31/05/2036	FRANCES	mensual	variable	4,47	Euribor año hipotecario	0,75	+	anual	BILBAO	1888	412	157	4925
7100	24-abr-07	2101	2095 0516 10 8508579132	149.700,00	149.583,29	23/02/2006	10/03/2041	FRANCES	mensual	variable	4,29	Euribor año hipotecario	0,75	+	anual	ALMUNIA DE DO?A GODINA (LA	2091	136	184	4357
7101	24-abr-07	2101	2095 0498 30 8508579297	150.000,00	149.783,91	03/02/2006	05/02/2041	FRANCES	mensual	variable	4,00	Euribor año hipotecario	0,60	+	anual	TORROX	1147	406	177	32823
7102	24-abr-07	2101	2095 0546 10 8508579318	147.000,00	146.808,87	15/02/2006	04/03/2041	FRANCES	mensual	variable	4,81	Euribor año hipotecario	0,75	+	anual	LOGRO?O	0	1535	151	27140
7103	24-abr-07	2101	2095 0504 30 8508579491	160.990,00	160.661,37	06/02/2006	06/02/2041	FRANCES	mensual	variable	4,67	Euribor año hipotecario	0,75	+	anual	LEGANES	1473	831	114	26225
7104	24-abr-07	2101	2095 0262 70 8508579512	104.000,00	102.188,55	06/02/2006	06/02/2041	FRANCES	mensual	variable	4,47	Euribor año hipotecario	0,55	+	anual	ZARAGOZA	3111	1392	61	67069
7105	24-abr-07	2101	2095 0507 70 8508579624	165.420,00	161.979,85	09/02/2006	09/02/2036	FRANCES	mensual	variable	4,30	Euribor año hipotecario	0,90	+	anual	MADRID	2065	478	48	25148
7106	24-abr-07	2101	2095 0529 00 8508579702	279.500,00	279.026,50	31/01/2006	31/01/2041	FRANCES	mensual	variable	4,56	Euribor año hipotecario	0,70	+	anual	NAVALCARNERO	1215	158	192	8819
7107	24-abr-07	2101	2095 0160 40 8508579721	240.000,00	233.673,66	28/03/2006	31/12/2039	FRANCES	mensual	variable	4,14	Euribor año hipotecario	0,60	+	anual	BILBAO	1618	554	216	27789/B
7108	24-abr-07	2101	2095 0262 70 8508579911	132.000,00	129.700,85	13/02/2006	13/02/2041	FRANCES	mensual	variable	4,47	Euribor año hipotecario	0,55	+	anual	ZARAGOZA	3111	1392	57	67067
7109	24-abr-07	2101	2095 0273 90 8508580015	63.000,00	61.711,74	09/05/2006	05/06/2031	FRANCES	mensual	mixto	3,75	Euribor año hipotecario	0,60	+	anual	BILBO	0	953	136	15780-A
7110	24-abr-07	2101	2095 0000 70 8508580108	241.000,00	233.972,57	16/02/2006	16/02/2031	FRANCES	mensual	variable	3,90	Euribor año hipotecario	0,50	+	anual	BILBAO	1501	437	59	9276
7111	24-abr-07	2101	2095 0273 90 8508580507	62.400,00	60.241,08	22/03/2006	31/03/2026	FRANCES	mensual	variable	4,56	Euribor año hipotecario	0,50	+	anual	BILBAO	0	956	51	16016A
7112	24-abr-07	2101	2095 0114 60 8508580545	180.000,00	164.594,08	02/03/2006	02/03/2036	FRANCES	mensual	variable	4,04	Euribor año hipotecario	0,50	+	anual	CASTRO-URDIALES	818	702	116	40734
7113	24-abr-07	2101	2095 0324 00 8508580564	260.000,00	255.758,83	24/03/2006	05/02/2041	FRANCES	mensual	variable	4,22	Euribor año hipotecario	0,60	+	anual	BILBAO	2382	902	13	33734
7114	24-abr-07	2101	2095 0017 60 8508580680	190.000,00	187.098,34	07/02/2006	07/02/2031	FRANCES	mensual	variable	3,95	Euribor año hipotecario	0,55	+	anual	BILBAO	1648	194	194	6325
7115	24-abr-07	2101	2095 0113 10 8508580768	183.200,00	179.177,57	13/02/2006	13/02/2036	FRANCES	mensual	variable	4,47	Euribor año hipotecario	0,55	+	anual	BARAKALDO	1427	307	183	4243
7116	24-abr-07	2101	2095 0262 70 8508580847	113.800,00	111.237,57	08/02/2006	08/02/2036	FRANCES	mensual	variable	4,47	Euribor año hipotecario	0,55	+	anual	ZARAGOZA	3111	1392	53	67065
7117	24-abr-07	2101	2095 0505 80 8508580851	184.000,00	183.865,70	09/02/2006	09/02/2041	FRANCES	mensual	variable	4,20	Euribor año hipotecario	0,80	+	anual	ALCORCON	1353	617	175	7453
7118	24-abr-07	2101	2095 0058 10 8508581038	270.500,00	258.881,02	21/02/2006	11/03/2036	FRANCES	mensual	variable	4,56	Euribor año hipotecario	0,50	+	anual	BILBAO	2276	816	131	12260/A
7119	24-abr-07	2101	2095 0100 01 8508581711	180.000,00	179.108,36	11/04/2006	30/04/2036	FRANCES	mensual	mixto	3,90	Euribor año hipotecario	0,60	+	anual	MARKINA-XEMEIN	831	247	151	10828
7120	24-abr-07	2101	2095 0532 60 8508581739	240.000,00	239.003,16	22/02/2006	22/02/2031	FRANCES	mensual	variable	4,00	Euribor año hipotecario	0,60	+	anual	ZARAGOZA	4320	202	85	11339
7121	24-abr-07	2101	2095 0005 10 8508581893	260.000,00	252.752,20	24/02/2006	24/02/2031	FRANCES	mensual	variable	4,57	Euribor año hipotecario	0,65	+	anual	AZPEITIA	1855	458	1	20840
7122	24-abr-07	2101	2095 0262 71 8508581901	128.200,00	124.792,70	08/02/2006	08/02/2033	FRANCES	mensual	variable	4,47	Euribor año hipotecario	0,55	+	anual	ZARAGOZA	3111	1392	81	67079
7123	24-abr-07	2101	2095 0538 30 8508582050	60.000,00	58.710,15	13/02/2006	13/02/2036	FRANCES	mensual	variable	4,42	Euribor año hipotecario	0,50	+	anual	ALMAGRO	444	121	30	9303
7124	24-abr-07	2101	2095 0267 10 8508582084	250.000,00	248.878,93	31/01/2006	05/02/2041	FRANCES	mensual	variable	4,82	Euribor año hipotecario	0,90	+	anual	VALENCIA	2398	845	143	59347
7125	24-abr-07	2101	2095 0262 70 8508582274	128.200,00	124.792,70	08/02/2006	08/02/2033	FRANCES	mensual	variable	4,47	Euribor año hipotecario	0,55	+	anual	ZARAGOZA	3111	1392	41	67059
7126	24-abr-07	2101	2095 0508 10 8508582411	250.000,00	246.042,49	25/04/2006	10/05/2036	FRANCES	mensual	variable	4,42	Euribor año hipotecario	0,70	+	anual	GUADALAJARA	2033	114	27	8542
7127	24-abr-07	2101	2095 0517 40 8508582479	210.100,00	209.824,32	02/02/2006	02/02/2041	FRANCES	mensual	variable	4,05	Euribor año hipotecario	0,65	+	anual	MADRID	2576	892	146	23762
7128	24-abr-07	2101	2095 0262 70 8508582557	111.278,00	108.772,40	08/02/2006	08/02/2036	FRANCES	mensual	variable	4,47	Euribor año hipotecario	0,55	+	anual	ZARAGOZA	3111	1392	33	67055
7129	24-abr-07	2101	2095 0531 10 8508582692	225.000,00	224.811,26	09/03/2006	09/03/2041	FRANCES	mensual	variable	4,14	Euribor año hipotecario	0,60	+	anual	SEGOVIA	3491	276	12	16528
7130	24-abr-07	2101	2095 0073 10 8508582922	200.000,00	199.711,92	10/02/2006	10/02/2041	FRANCES	mensual	variable	4,00	Euribor año hipotecario	0,60	+	anual	CALPE	1033	428	63	29507
7131	24-abr-07	2101	2095 0236 30 8508583113	92.600,00	91.081,59	12/04/2006	01/05/2036	FRANCES	mensual	mixto	3,90	Euribor año hipotecario	0,75	+	anual	BILBAO	1737	1003	87	40320
7132	24-abr-07	2101	2095 0505 80 8508583206	173.000,00	172.515,58	13/02/2006	13/02/2039	FRANCES	mensual	variable	4,10	Euribor año hipotecario	0,70	+	anual	ALCORCON	1593	857	19	58291
7133	24-abr-07	2101	2095 0352 30 8508583400	200.000,00	199.813,78	16/02/2006	05/03/2041	FRANCES	mensual	variable	4,19	Euribor año hipotecario	0,65	+	anual	BILBAO	0	185	116	4494/A
7134	24-abr-07	2101	2095 0478 90 8508583829	206.800,00	206.649,03	17/02/2006	17/02/2041	FRANCES	mensual	variable	4,20	Euribor año hipotecario	0,80	+	anual	ALGETE	3428	276	208	10225
7135	24-abr-07	2101	2095 0262 70 8508583867	122.000,00	118.757,44	16/02/2006	16/02/2033	FRANCES	mensual	variable	4,47	Euribor año hipotecario	0,55	+	anual	ZARAGOZA	3111	1392	25	67051
7136	24-abr-07	2101	2095 0522 90 8508584096	200.100,00	199.836,97	14/02/2006	01/03/2041	FRANCES	mensual	variable	4,76	Euribor año hipotecario	0,70	+	anual	SAN LORENZO DE EL ESCORIAL	3398	551	11	17141
7137	24-abr-07	2101	2095 0326 10 8508584155	162.000,00	157.210,37	22/05/2006	05/06/2041	FRANCES	mensual	mixto	4,00	Euribor año hipotecario	0,60	+	anual	GERNIKA-LUMO	1325	28	29	1856
7138	24-abr-07	2101	2095 0262 70 8508584461	147.100,26	143.190,66	06/02/2006	06/02/2033	FRANCES	mensual	variable	4,47	Euribor año hipotecario	0,55	+	anual	ZARAGOZA	3111	1392	21	67049
7139	24-abr-07	2101	2095 0366 30 8508584516	237.000,00	236.661,14	08/02/2006	08/02/2041	FRANCES	mensual	variable	4,67	Euribor año hipotecario	0,75	+	anual	CASTRO URDIALES	804	689	57	54234
7140	24-abr-07	2101	2095 0065 30 8508584554	222.600,00	219.359,98	14/02/2006	14/02/2041	FRANCES	mensual	variable	4,20	Euribor año hipotecario	0,80	+	anual	SANTURTZI	1214	558	2	10266
7141	24-abr-07	2101	2095 0352 30 8508584725	328.000,00	326.198,69	19/04/2006	19/04/2036	FRANCES	mensual	variable	4,17	Euribor año hipotecario	0,55	+	anual	BILBAO	1772	49	51	2413
7142	24-abr-07	2101	2095 0056 00 8508584763	162.700,00	160.270,12	10/03/2006	10/03/2041	FRANCES	mensual	variable	4,19	Euribor año hipotecario	0,65	+	anual	PORTUGALETE	1450	118	215	3562
7143	24-abr-07	2101	2095 0473 60 8508585159	247.500,00	245.825,78	13/02/2006	13/02/2036	FRANCES	mensual	variable	4,10	Euribor año hipotecario	0,70	+	anual	COSLADA	1613	931	100	25499
7144	24-abr-07	2101	2095 0063 40 8508585811	192.000,00	191.703,80	15/02/2006	15/02/2041	FRANCES	mensual	variable	4,00	Euribor año hipotecario	0,60	+	anual	PORTUGALETE	1454	497	10	2/ 24938
7145	24-abr-07	2101	2095 0368 20 8508585942	210.000,00	199.940,09	22/03/2006	03/04/2041	FRANCES	mensual	variable	4,37	Euribor año hipotecario	0,75	+	anual	BILBO	0	130	81	1799
7146	24-abr-07	2101	2095 0585 60 8508586055	72.000,00	70.444,22	21/02/2006	21/02/2036	FRANCES	mensual	variable	4,52	Euribor año hipotecario	0,60	+	anual	ELX	1221	373	184	28032
7147	24-abr-07	2101	2095 0451 20 8508586454	200.000,00	199.608,91	10/02/2006	10/02/2041	FRANCES	mensual	variable	4,82	Euribor año hipotecario	0,90	+	anual	MASSAMAGRELL	2160	86	194	6523
7148	24-abr-07	2101	2095 0439 40 8508586547	210.500,00	207.579,77	03/04/2006	03/04/2041	FRANCES	mensual	variable	4,17	Euribor año hipotecario	0,55	+	anual	CASTRO-URDIALES	698	591	52	49808
7149	24-abr-07	2101	2095 0439 40 8508586566	114.175,00	111.689,38	09/02/2006	09/02/2036	FRANCES	mensual	variable	4,52	Euribor año hipotecario	0,60	+	anual	BARAKALDO	1363	1048	203	44998
7150	24-abr-07	2101	2095 0018 00 8508586682	195.000,00	194.735,13	02/03/2006	02/03/2041	FRANCES	mensual	variable	4,09	Euribor año hipotecario	0,55	+	anual	BILBAO	1782	1048	198	5124
7151	24-abr-07	2101	2095 0010 40 8508586849	62.630,00	61.344,44	08/03/2006	08/03/2036	FRANCES	mensual	variable	4,66	Euribor año hipotecario	0,60	+	anual	BILBO	1676	612	67	30472
7152	24-abr-07	2101	2095 0119 90 8508586868	228.400,00	226.351,88	01/03/2006	01/03/2038	FRANCES	mensual	variable	4,23	IRPH entidades	0,00	+	anual	BILBAO	0	1333	179	17627/A
7153	24-abr-07	2101	2095 0160 40 8508586908	278.000,00	277.400,70	22/02/2006	15/03/2041	FRANCES	mensual	variable	4,66	Euribor año hipotecario	0,60	+	anual	BILBAO	1707	117	57	6171
7154	24-abr-07	2101	2095 0093 60 8508587097	300.000,00	299.353,33	13/02/2006	10/03/2041	FRANCES	mensual	variable	4,66	Euribor año hipotecario	0,60	+	anual	BILBAO	0	80	125	5094
7155	24-abr-07	2101	2095 0276 21 8508587181	288.000,00	286.029,05	09/02/2006	09/02/2036	FRANCES	mensual	variable	4,15	Euribor año hipotecario	0,75	+	anual	LAREDO	1204	578	146	25596
7156	24-abr-07	2101	2095 0262 70 8508587384	113.800,00	111.237,57	06/02/2006	06/02/2036	FRANCES	mensual	variable	4,47	Euribor año hipotecario	0,55	+	anual	ZARAGOZA	3111	1392	13	67045
7157	24-abr-07	2101	2095 0067 20 8508587443	210.000,00	199.663,31	30/03/2006	31/03/2036	FRANCES	mensual	variable	4,61	Euribor año hipotecario	0,55	+	anual	BILBAO	206	562	148	8848
7158	24-abr-07	2101	2095 0262 70 8508587458	144.575,82	142.057,56	06/02/2006	06/02/2041	FRANCES	mensual	variable	4,47	Euribor año hipotecario	0,55	+	anual	ZARAGOZA	3111	1392	45	67061
7159	24-abr-07	2101	2095 0007 90 8508587477	109.350,00	104.940,98	08/01/2006	08/01/2026	FRANCES	mensual	variable	4,48	Euribor año hipotecario	0,60	+	anual	BILBAO	0	1257	1	13745-A
7160	24-abr-07	2101	2095 0078 40 8508587690	129.000,00	127.903,68	17/02/2006	17/02/2041	FRANCES	mensual	variable	4,05	Euribor año hipotecario	0,65	+	anual	SANTANDER	2272	652	212	58505
7161	24-abr-07	2101	2095 0470 20 8508587711	210.000,00	208.523,75	03/02/2006	03/02/2036	FRANCES	mensual	variable	4,00	Euribor año hipotecario	0,60	+	anual	MADRID	1709	308	175	21772
7162	24-abr-07	2101	2095 0504 31 8508587751	210.000,00	209.571,35	08/02/2006	08/02/2041	FRANCES	mensual	variable	4,67	Euribor año hipotecario	0,75	+	anual	MADRID	2163	1019	17	10471
7163	24-abr-07	2101	2095 0111 20 8508588014	173.092,00	169.409,30	23/02/2006	23/02/2036	FRANCES	mensual	variable	4,10	Euribor año hipotecario	0,70	+	anual	BILBAO	1885	1151	157	32408

Auto numérico	Fecha Informacion	Entidad	Certificado de Transmisión de Hipoteca	Importe Inicial	Saldo Vivo	Fecha Formalizacion	Fecha Finalizacion	Tipo Amortizacion	Frecuencia Cobro	Interes f/v	Tipo Interes Actual	Indice de referencia	Margen s/Indice	Margen +/-	Frecuencia Rev Tipo	Registro Propiedad	Tomo	Libro	Folio	Finca
7164	24-abr-07	2101	2095 0056 00 8508588130	211.000,00	210.554,17	23/02/2006	05/03/2041	FRANCES	mensual	variable	4,81	Euribor año hipotecario	0,75	+	anual	BALMASEDA	1148	54	197	3087
7165	24-abr-07	2101	2095 0277 70 8508588525	210.000,00	207.556,91	26/07/2006	26/07/2036	FRANCES	mensual	variable	4,36	Euribor año hipotecario	0,50	+	anual	BARAKALDO	1330	1021	159	8900
7166	24-abr-07	2101	2095 0112 71 8508588531	148.750,00	145.695,14	02/03/2006	09/03/2036	FRANCES	mensual	variable	4,61	Euribor año hipotecario	0,55	+	anual	AMURRIO	1029	63	199	2647
7167	24-abr-07	2101	2095 0023 50 8508588656	398.400,00	390.208,56	17/03/2006	17/03/2036	FRANCES	mensual	variable	4,51	Euribor año hipotecario	0,45	+	anual	DURANGO	1967	432	174	25526
7168	24-abr-07	2101	2095 0470 20 8508588846	109.800,00	106.484,50	21/02/2006	03/02/2040	FRANCES	mensual	variable	4,04	Euribor año hipotecario	0,50	+	anual	MADRID	464	1086	213	42434
7169	24-abr-07	2101	2095 0002 60 8508589299	126.000,00	123.364,07	01/03/2006	05/03/2036	FRANCES	mensual	variable	4,66	Euribor año hipotecario	0,60	+	anual	BILBAO	826	1316	190	19066-B
7170	24-abr-07	2101	2095 0305 01 8508589461	195.000,00	187.753,43	17/02/2006	17/02/2036	FRANCES	mensual	variable	3,90	Euribor año hipotecario	0,50	+	anual	PORTUGALETE	1182	382	209	9776
7171	24-abr-07	2101	2095 0455 00 8508589552	175.000,00	174.839,29	23/02/2006	05/03/2041	FRANCES	mensual	variable	4,29	Euribor año hipotecario	0,75	+	anual	MADRID	2443	2443	168	69123
7172	24-abr-07	2101	2095 0065 30 8508589645	284.750,00	280.296,82	10/02/2006	05/03/2041	FRANCES	mensual	variable	4,04	Euribor año hipotecario	0,50	+	anual	SANTURTZI	1318	662	196	34703
7173	24-abr-07	2101	2095 0528 60 8508589761	190.000,00	189.744,54	20/02/2006	20/02/2041	FRANCES	mensual	variable	4,62	Euribor año hipotecario	0,90	+	anual	GETAFE	1028	221	201	10702
7174	24-abr-07	2101	2095 0262 70 8508589985	108.992,00	106.095,19	06/02/2006	06/02/2033	FRANCES	mensual	variable	4,47	Euribor año hipotecario	0,55	+	anual	ZARAGOZA	3111	1392	5	67041
7175	24-abr-07	2101	2095 0081 10 8508590152	260.000,00	258.785,42	03/05/2006	03/05/2036	FRANCES	mensual	variable	4,32	Euribor año hipotecario	0,60	+	anual	BILBAO	1538	57	70	2082
7176	24-abr-07	2101	2095 0508 10 8508590361	240.000,00	239.875,59	09/03/2006	12/03/2041	FRANCES	mensual	variable	4,24	Euribor año hipotecario	0,70	+	anual	MADRID	613	695	117	46993
7177	24-abr-07	2101	2095 0018 00 8508590659	216.400,00	216.171,63	19/04/2006	19/04/2041	FRANCES	mensual	variable	4,84	Euribor año hipotecario	0,75	+	anual	BILBAO	0	1548	136	16754A
7178	24-abr-07	2101	2095 0005 10 8508590800	71.902,00	70.698,25	16/05/2006	16/05/2036	FRANCES	mensual	mixto	3,76	Euribor año hipotecario	0,60	+	anual	BILBAO	1602	264	43	16941
7179	24-abr-07	2101	2095 0080 50 8508591137	216.365,00	213.388,17	24/03/2006	24/03/2041	FRANCES	mensual	variable	4,14	Euribor año hipotecario	0,60	+	anual	BARAKALDO	882	672	70	24597
7180	24-abr-07	2101	2095 0028 80 8508591365	180.000,00	173.814,17	27/02/2006	27/02/2041	FRANCES	mensual	variable	4,05	Euribor año hipotecario	0,65	+	anual	BILBO	1	512	5	6671
7181	24-abr-07	2101	2095 0036 61 8508591411	360.000,00	354.641,99	06/06/2006	06/06/2036	FRANCES	mensual	mixto	3,90	Euribor año hipotecario	0,55	+	anual	DONOSTIA	1509	359	220	13294
7182	24-abr-07	2101	2095 0010 40 8508591521	86.119,00	84.337,32	08/03/2006	08/03/2036	FRANCES	mensual	variable	4,66	Euribor año hipotecario	0,60	+	anual	BILBAO	1676	612	13	30436
7183	24-abr-07	2101	2095 0221 31 8508591941	144.000,00	140.877,43	22/02/2006	22/02/2036	FRANCES	mensual	variable	3,90	Euribor año hipotecario	0,50	+	anual	BILBAO	1841	214	27	3581
7184	24-abr-07	2101	2095 0040 60 8508592067	180.000,00	176.433,56	01/03/2006	01/03/2036	FRANCES	mensual	variable	4,14	Euribor año hipotecario	0,60	+	anual	DURANGO	1587	167	18	4647
7185	24-abr-07	2101	2095 0449 10 8508592204	119.790,00	119.585,91	14/03/2006	14/03/2041	FRANCES	mensual	variable	4,81	Euribor año hipotecario	0,75	+	anual	VALENCIA	2880	180	176	8252
7186	24-abr-07	2101	2095 0446 80 8508592219	136.000,00	133.358,28	20/02/2006	05/03/2036	FRANCES	mensual	variable	4,96	Euribor año hipotecario	0,90	+	semestral	MARBELLA	2016	1001	36	3062
7187	24-abr-07	2101	2095 0262 71 8508592531	133.630,86	130.079,15	10/02/2006	10/02/2033	FRANCES	mensual	variable	4,47	Euribor año hipotecario	0,55	+	anual	ZARAGOZA	3109	1391	208	67031
7188	24-abr-07	2101	2095 0468 10 8508592850	245.000,00	244.706,05	23/02/2006	23/02/2041	FRANCES	mensual	variable	4,72	Euribor año hipotecario	0,80	+	anual	TORREJON DE ARDOZ	3568	837	41	55111
7189	24-abr-07	2101	2095 0100 00 8508593075	207.000,00	206.548,23	24/02/2006	24/02/2041	FRANCES	mensual	variable	4,57	Euribor año hipotecario	0,65	+	anual	BILBAO	2026	1292	201	2659
7190	24-abr-07	2101	2095 0262 70 8508593115	169.851,19	166.124,50	08/02/2006	08/02/2036	FRANCES	mensual	variable	4,47	Euribor año hipotecario	0,55	+	anual	ZARAGOZA	3111	1392	29	67053
7191	24-abr-07	2101	2095 0359 50 8508593172	198.333,00	198.084,33	18/04/2006	18/04/2041	FRANCES	mensual	variable	4,69	Euribor año hipotecario	0,60	+	anual	BILBAO	2193	1459	32	30284/A
7192	24-abr-07	2101	2095 0081 10 8508593212	248.000,00	245.677,18	23/02/2006	23/02/2041	FRANCES	mensual	variable	4,05	Euribor año hipotecario	0,65	+	anual	BILBO	2018	1964	61	15471
7193	24-abr-07	2101	2095 0524 80 8508593265	174.000,00	172.731,72	15/02/2006	02/03/2041	FRANCES	mensual	variable	4,29	Euribor año hipotecario	0,75	+	anual	OCA?A	1327	38	192	4006
7194	24-abr-07	2101	2095 0232 50 8508593305	297.000,00	298.489,40	17/02/2006	17/02/2041	FRANCES	mensual	variable	4,52	Euribor año hipotecario	0,60	+	anual	PORTUGALETE	1465	188	96	12985
7195	24-abr-07	2101	2095 0476 10 8508593343	253.000,00	252.861,53	12/04/2006	12/04/2041	FRANCES	mensual	variable	4,22	Euribor año hipotecario	0,60	+	anual	TORREJON DE ARDOZ	3940	1165	221	65793
7196	24-abr-07	2101	2095 0522 90 8508593381	186.000,00	183.315,91	21/03/2006	21/03/2041	FRANCES	mensual	variable	4,14	Euribor año hipotecario	0,60	+	anual	COLMENAR VIEJO	997	114	183	6266
7197	24-abr-07	2101	2095 0095 50 8508593396	216.000,00	214.888,92	10/03/2006	10/02/2041	FRANCES	mensual	variable	4,66	Euribor año hipotecario	0,60	+	anual	BILBAO	2577	1117	132	22416/A
7198	24-abr-07	2101	2095 0036 60 8508593455	162.000,00	160.690,95	15/02/2006	15/02/2041	FRANCES	mensual	variable	4,67	Euribor año hipotecario	0,75	+	anual	DURANGO	1080	214	47	14850
7199	24-abr-07	2101	2095 0262 70 8508593552	133.000,00	129.465,11	07/02/2006	07/02/2033	FRANCES	mensual	variable	4,47	Euribor año hipotecario	0,55	+	anual	ZARAGOZA	3109	1331	204	67029
7200	24-abr-07	2101	2095 0041 00 8508593586	227.000,00	226.578,49	16/03/2006	10/04/2041	FRANCES	mensual	variable	4,84	Euribor año hipotecario	0,75	+	anual	BILBAO	1621	526	36	24496
7201	24-abr-07	2101	2095 0498 30 8508593679	171.000,00	167.609,68	08/02/2006	02/03/2036	FRANCES	mensual	variable	4,04	Euribor año hipotecario	0,50	+	anual	LAS ROZAS DE MADRID	2463	470	58	27426
7202	24-abr-07	2101	2095 0193 10 8508593719	198.400,00	195.676,49	27/02/2006	27/02/2036	FRANCES	mensual	variable	4,52	Euribor año hipotecario	0,60	+	anual	BARAKALDO	1445	310	17	9450
7203	24-abr-07	2101	2095 0440 00 8508593723	220.000,00	219.739,37	14/02/2006	14/02/2041	FRANCES	mensual	variable	4,10	Euribor año hipotecario	0,70	+	anual	MADRID	2375	692	24	35674
7204	24-abr-07	2101	2095 0546 10 8508593742	140.000,00	137.729,54	27/01/2006	05/02/2041	FRANCES	mensual	variable	4,67	Euribor año hipotecario	0,75	+	anual	LOGRO?O	1214	35	153	2981
7205	24-abr-07	2101	2095 0186 60 8508593951	240.000,00	239.587,63	21/02/2006	07/03/2041	FRANCES	mensual	variable	4,76	Euribor año hipotecario	0,70	+	anual	CASTRO-URDIALES	603	501	147	42337
7206	24-abr-07	2101	2095 0360 10 8508594098	297.000,00	291.987,97	21/02/2006	21/02/2041	FRANCES	mensual	variable	4,52	Euribor año hipotecario	0,60	+	anual	BILBAO	2019	1965	10	15767
7207	24-abr-07	2101	2095 0264 60 8508594142	213.000,00	212.546,87	16/02/2006	05/03/2041	FRANCES	mensual	variable	4,76	Euribor año hipotecario	0,70	+	anual	SABADELL	3005	963	93	51508
7208	24-abr-07	2101	2095 0002 60 8508594366	193.000,00	190.453,44	16/02/2006	10/12/2040	FRANCES	mensual	variable	4,14	Euribor año hipotecario	0,60	+	anual	BILBAO	1625	180	169	12066
7209	24-abr-07	2101	2095 0534 50 8508594503	200.000,00	199.734,66	24/02/2006	24/02/2041	FRANCES	mensual	variable	4,72	Euribor año hipotecario	0,80	+	anual	VALENCIA	1231	470	69	9699
7210	24-abr-07	2101	2095 0422 50 8508594989	245.495,76	241.829,32	14/03/2006	14/03/2041	FRANCES	mensual	variable	4,19	Euribor año hipotecario	0,65	+	anual	SEGOVIA	3596	337	54	16749
7211	24-abr-07	2101	2095 0507 70 8508595199	72.000,00	69.978,61	21/02/2006	21/02/2031	FRANCES	mensual	variable	4,00	Euribor año hipotecario	0,60	+	anual	ESCALONA	945	67	217	11179
7212	24-abr-07	2101	2095 0470 20 8508595374	218.320,00	214.180,55	10/02/2006	03/03/2041	FRANCES	mensual	variable	4,04	Euribor año hipotecario	0,50	+	anual	ILLESCAS	1936	119	139	9849
7213	24-abr-07	2101	2095 0086 20 8508595486	198.000,00	189.747,37	31/05/2006	28/02/2039	FRANCES	mensual	variable	4,37	Euribor año hipotecario	0,65	+	anual	PORTUGALETE	1069	333	151	16281
7214	24-abr-07	2101	2095 0252 10 8508595530	174.000,00	171.275,76	14/02/2006	14/02/2041	FRANCES	mensual	variable	4,40	Euribor año hipotecario	1,00	+	anual	TORREVIEJA	2950	290	26	306756
7215	24-abr-07	2101	2095 0451 20 8508595604	182.000,00	181.768,73	03/02/2006	05/02/2041	FRANCES	mensual	variable	4,15	Euribor año hipotecario	0,75	+	anual	VALENCIA	2033	546	222	12243
7216	24-abr-07	2101	2095 0186 60 8508595638	200.000,00	197.106,76	08/02/2006	10/02/2036	FRANCES	mensual	variable	3,90	Euribor año hipotecario	0,50	+	anual	SANTURTZI	1268	612	196	19158
7217	24-abr-07	2101	2095 0569 10 8508596270	134.682,00	132.916,18	30/06/2006	30/06/2036	FRANCES	mensual	variable	4,35	Euribor año hipotecario	0,55	+	anual	BILBAO	2657	1197	72	18066/B
7218	24-abr-07	2101	2095 0317 70 8508596306	112.000,00	110.131,36	25/04/2006	25/04/2036	FRANCES	mensual	mixto	3,80	Euribor año hipotecario	0,55	+	anual	BARAKALDO	1433	1108	169	43897 A
7219	24-abr-07	2101	2095 0332 90 8508597124	345.000,00	342.261,94	06/03/2006	06/03/2041	FRANCES	mensual	variable	4,04	Euribor año hipotecario	0,50	+	anual	BILBO	1	419	96	20073
7220	24-abr-07	2101	2095 0103 40 8508597177	180.000,00	175.993,08	10/02/2006	10/02/2036	FRANCES	mensual	variable	4,52	Euribor año hipotecario	0,60	+	anual	BILBAO	1959	1225	48	23747
7221	24-abr-07	2101	2095 0532 60 8508597274	240.000,00	229.762,01	11/04/2006	11/04/2036	FRANCES	mensual	variable	4,59	Euribor año hipotecario	0,50	+	anual	ZARAGOZA	2782	96	162	5369
7222	24-abr-07	2101	2095 0093 60 8508597367	173.400,00	173.257,50	21/02/2006	15/03/2041	FRANCES	mensual	variable	4,24	Euribor año hipotecario	0,70	+	anual	SANTURTZI	1126	470	96	2385
7223	24-abr-07	2101	2095 0193 10 8508597561	100.000,00	98.364,25	26/04/2006	26/04/2036	FRANCES	mensual	variable	4,12	Euribor año hipotecario	0,50	+	anual	BARAKALDO	1434	1109	7	43939 A
7224	24-abr-07	2101	2095 0101 50 8508597810	180.000,00	178.517,37	03/03/2006	03/03/2036	FRANCES	mensual	variable	4,56	Euribor año hipotecario	0,50	+	anual	VALENCIA	2603	934	63	38700
7225	24-abr-07	2101	2095 0440 00 8508598151	153.600,00	151.421,06	17/02/2006	17/02/2036	FRANCES	mensual	variable	3,90	Euribor año hipotecario	0,50	+	anual	MADRID	0	1084	46	65325
7226	24-abr-07	2101	2095 0119 90 8508598166	228.000,00	227.313,13	21/07/2006	10/08/2036	FRANCES	mensual	variable	4,47	Euribor año hipotecario	0,55	+	anual	BILBAO	1562	102	82	7368
7227	24-abr-07	2101	2095 0093 60 8508598375	111.435,00	109.575,76	12/04/2006	10/05/2036	FRANCES	mensual	mixto	3,80	Euribor año hipotecario	0,55	+	anual	BARAKALDO	1433	1108	70	43831 A
7228	24-abr-07	2101	2095 0023 50 8508598453	300.000,00	299.442,94	08/03/2006	06/04/2041	FRANCES	mensual	variable	4,64	Euribor año hipotecario	0,55	+	anual	DURANGO	928	113	19	8033
7229	24-abr-07	2101	2095 0457 10 8508598839	187.000,00	186.778,47	08/02/2006	10/02/2041	FRANCES	mensual	variable	4,10	Euribor año hipotecario	0,70	+	anual	COSLADA	1287	604	42	4966
7230	24-abr-07	2101	2095 0027 30 8508598867	209.753,00	208.163,18	21/03/2006	21/12/2040	FRANCES	mensual	variable	4,66	Euribor año hipotecario	0,60	+	anual	BARAKALDO	1420	1097	15	28133/A
7231	24-abr-07	2101	2095 0255 30 8508598911	300.000,00	292.460,28	03/04/2006	03/04/2031	FRANCES	mensual	variable	4,69	Euribor año hipotecario	0,60	+	anual	MARKINA-XEMEIN	827	103	109	4387
7232	24-abr-07	2101	2095 0218 80 8508598930	150.000,00	149.860,31	07/03/2006	07/03/2041	FRANCES	mensual	variable	4,19	Euribor año hipotecario	0,65	+	anual	BILBAO	0	157	46	5487
7233	24-abr-07	2101	2095 0277 70 8508599136	293.000,00	287.674,38	28/03/2006	28/03/2036	FRANCES	mensual	variable	4,04	Euribor año hipotecario	0,50	+	anual	BARAKALDO	1420	1087	140	29710/A
7234	24-abr-07	2101	2095 0058 10 8508599706	540.000,00	540.000,00	05/07/2006	05/07/2031	FRANCES	mensual	variable	4,36	Euribor año hipotecario	0,50	+	anual	MARKINA	608	45	124	316
7235	24-abr-07	2101	2095 0525 20 8508600030	151.700,00	148.322,24	08/02/2006	08/02/2036	FRANCES	mensual	variable	3,61	Euribor año hipotecario	0,50	+	anual	TOLEDO	1407	77	139	3841

Auto numérico	Fecha Informacion	Entidad	Certificado de Transmisión de Hipoteca	Importe Inicial	Saldo Vivo	Fecha Formalizacion	Fecha Finalizacion	Tipo Amortizacion	Frecuencia Cobro	Interes f/v	Tipo Interes Actual	Indice de referencia	Margen s/Indice	Margen +/-	Frecuencia Rev. Tipo	Registro Propiedad	Tomo	Libro	Folio	Finca
7236	24-abr-07	2101	2095 0043 10 8508600142	271.700,00	267.109,01	17/02/2006	17/02/2041	FRANCES	mensual	variable	4,47	Euribor año hipotecario	0,55	+	anual	GERNIKA-LUMO	1184	215	167	18494
7237	24-abr-07	2101	2095 0065 30 8508600161	186.315,00	184.772,15	13/02/2006	13/02/2041	FRANCES	mensual	variable	4,15	Euribor año hipotecario	0,75	+	anual	SANTURTZI	1098	442	82	11385
7238	24-abr-07	2101	2095 0533 00 8508600235	342.000,00	341.747,49	13/03/2006	13/03/2041	FRANCES	mensual	variable	4,14	Euribor año hipotecario	0,60	+	anual	MADRID	2115	434	42	19495
7239	24-abr-07	2101	2095 0502 40 8508600288	195.000,00	190.828,73	20/02/2006	20/02/2036	FRANCES	mensual	variable	4,62	Euribor año hipotecario	0,70	+	anual	FUENLABRADA	1478	314	94	13603
7240	24-abr-07	2101	2095 0456 50 8508600292	236.800,00	236.703,09	27/02/2006	05/03/2041	FRANCES	mensual	variable	4,29	Euribor año hipotecario	0,75	+	anual	COSLADA	1560	878	72	11874
7241	24-abr-07	2101	2095 0041 00 8508600309	180.000,00	178.729,77	22/02/2006	03/03/2041	FRANCES	mensual	variable	4,81	Euribor año hipotecario	0,75	+	anual	DURANGO	1965	58	130	1240
7242	24-abr-07	2101	2095 0471 70 8508600328	260.000,00	259.730,97	28/02/2006	28/02/2041	FRANCES	mensual	variable	4,05	Euribor año hipotecario	0,65	+	anual	GUADALAJARA	1879	33	33	2809
7243	24-abr-07	2101	2095 0536 40 8508600385	100.000,00	98.495,18	21/02/2006	05/03/2041	FRANCES	mensual	variable	4,81	Euribor año hipotecario	0,75	+	anual	GANDIA	1806	76	143	6905
7244	24-abr-07	2101	2095 0529 00 8508600410	216.000,00	215.815,20	08/02/2006	08/02/2041	FRANCES	mensual	variable	4,15	Euribor año hipotecario	0,75	+	anual	NAVALCARNERO	1329	122	213	3888
7245	24-abr-07	2101	2095 0448 70 8508600425	185.000,00	179.810,19	10/02/2006	28/02/2030	FRANCES	mensual	variable	4,47	Euribor año hipotecario	0,55	+	anual	SAGUNTO/SAGUNT	2442	181	205	11293
7246	24-abr-07	2101	2095 0063 40 8508601355	150.000,00	147.002,39	20/02/2006	05/03/2036	FRANCES	mensual	variable	4,09	Euribor año hipotecario	0,55	+	anual	SANTURTZI	1161	505	35	6169
7247	24-abr-07	2101	2095 0544 20 8508601680	156.000,00	151.833,81	03/03/2006	03/03/2031	FRANCES	mensual	variable	3,92	Euribor año hipotecario	0,70	+	anual	TORREVIEJA	2463	31	159	2017
7248	24-abr-07	2101	2095 0355 70 8508601720	137.189,00	134.666,44	07/04/2006	07/04/2036	FRANCES	mensual	variable	4,69	Euribor año hipotecario	0,60	+	anual	BILBAO	1673	609	16	29988
7249	24-abr-07	2101	2095 0569 40 8508601773	179.500,00	176.563,46	10/03/2006	10/03/2039	FRANCES	mensual	variable	4,24	Euribor año hipotecario	0,70	+	anual	ALICANTE	2413	160	68	8965
7250	24-abr-07	2101	2095 0087 70 8508602285	174.000,00	173.837,97	03/03/2006	10/03/2041	FRANCES	mensual	variable	4,19	Euribor año hipotecario	0,65	+	anual	BARAKALDO	1168	277	108	11999
7251	24-abr-07	2101	2095 0522 90 8508602840	230.000,00	229.710,84	22/02/2006	22/02/2041	FRANCES	mensual	variable	4,62	Euribor año hipotecario	0,70	+	anual	SAN LORENZO DE EL ESCORIAL	3375	267	52	6849
7252	24-abr-07	2101	2095 0065 30 8508602933	240.000,00	233.783,18	24/03/2006	24/03/2041	FRANCES	mensual	variable	4,19	Euribor año hipotecario	0,65	+	anual	SANTURTZI	1003	347	62	7031
7253	24-abr-07	2101	2095 0193 10 8508603084	150.000,00	146.793,42	23/02/2006	23/02/2036	FRANCES	mensual	variable	4,05	Euribor año hipotecario	0,65	+	anual	BARAKALDO	1356	299	136	14041
7254	24-abr-07	2101	2095 0337 10 8508603162	270.000,00	269.410,13	23/03/2006	23/03/2041	FRANCES	mensual	variable	4,56	Euribor año hipotecario	0,50	+	anual	DURANGO	1968	440	63	8192
7255	24-abr-07	2101	2095 0457 10 8508603333	235.000,00	234.655,72	15/02/2006	15/02/2041	FRANCES	mensual	variable	3,86	Euribor año hipotecario	0,75	+	anual	SAN SEBASTIAN DE LOS REYES	1368	75	8	1328
7256	24-abr-07	2101	2095 0180 90 8508603538	105.000,00	102.085,67	06/04/2006	06/04/2029	FRANCES	mensual	variable	4,59	Euribor año hipotecario	0,50	+	anual	BARAKALDO	1433	1108	79	43837-A
7257	24-abr-07	2101	2095 0106 81 8508604041	33.600,00	32.692,31	04/05/2006	01/06/2026	FRANCES	mensual	variable	4,56	IRPH entidades	0,00	+	anual	BILBAO	2726	1266	81	14119/A
7258	24-abr-07	2101	2095 0446 80 8508604128	145.000,00	144.280,74	08/03/2006	05/04/2038	FRANCES	mensual	variable	4,99	Euribor año hipotecario	0,90	+	anual	MARBELLA	1923	180	172	12353
7259	24-abr-07	2101	2095 0100 00 8508604206	150.250,00	149.208,07	16/03/2006	16/03/2036	FRANCES	mensual	variable	4,66	Euribor año hipotecario	0,60	+	anual	BILBAO	2203	1469	81	20979
7260	24-abr-07	2101	2095 0302 70 8508604468	111.500,00	109.639,72	26/04/2006	26/04/2036	FRANCES	mensual	mixto	3,80	Euribor año hipotecario	0,55	+	anual	BARAKALDO	1433	1108	67	43829 A
7261	24-abr-07	2101	2095 0537 90 8508604546	180.000,00	179.674,70	09/02/2006	09/02/2041	FRANCES	mensual	variable	4,72	Euribor año hipotecario	0,80	+	anual	TORRIJOS	1623	7	177	4/372
7262	24-abr-07	2101	2095 0010 40 8508604584	88.557,00	86.914,62	11/04/2006	11/04/2036	FRANCES	mensual	variable	4,69	Euribor año hipotecario	0,60	+	anual	BILBO	1675	611	16	30288
7263	24-abr-07	2101	2095 0420 60 8508604843	169.000,00	168.804,33	14/03/2006	14/03/2041	FRANCES	mensual	variable	4,61	Euribor año hipotecario	0,55	+	anual	ALICANTE	2217	707	98	50344
7264	24-abr-07	2101	2095 0526 70 8508604848	211.400,00	208.291,07	16/02/2006	15/03/2041	FRANCES	mensual	variable	4,24	Euribor año hipotecario	0,70	+	anual	LEGANES	1416	574	138	3344
7265	24-abr-07	2101	2095 0526 70 8508604926	220.000,00	219.843,23	16/02/2006	03/03/2041	FRANCES	mensual	variable	4,29	Euribor año hipotecario	0,75	+	anual	LEGANES	1297	455	198	11525
7266	24-abr-07	2101	2095 0592 10 8508605229	96.000,00	93.541,99	08/02/2006	08/02/2026	FRANCES	mensual	variable	4,87	Euribor año hipotecario	0,95	+	anual	NULES	1294	492	132	43481
7267	24-abr-07	2101	2095 0262 70 8508605233	141.946,50	139.474,04	07/02/2006	07/02/2041	FRANCES	mensual	variable	4,47	Euribor año hipotecario	0,55	+	anual	ZARAGOZA	3109	1391	221	67037
7268	24-abr-07	2101	2095 0444 90 8508605419	240.000,00	236.205,39	02/03/2006	07/03/2041	FRANCES	mensual	variable	4,71	Euribor año hipotecario	0,65	+	anual	DENIA	309	152	209	4359
7269	24-abr-07	2101	2095 0524 80 8508605592	166.800,00	164.784,28	16/02/2006	05/03/2036	FRANCES	mensual	variable	4,44	Euribor año hipotecario	0,90	+	anual	MADRID	1245	325	159	13512
7270	24-abr-07	2101	2095 0539 80 8508605685	240.000,00	239.854,86	01/03/2006	01/03/2041	FRANCES	mensual	variable	4,34	Euribor año hipotecario	0,80	+	anual	MADRID	2070	483	136	25272
7271	24-abr-07	2101	2095 0571 00 8508605803	125.000,00	123.070,03	28/02/2006	10/03/2041	FRANCES	mensual	variable	5,06	Euribor año hipotecario	1,00	+	anual	MASSAMAGRELL	2325	187	162	4114
7272	24-abr-07	2101	2095 0528 60 8508605972	196.000,00	195.863,02	10/02/2006	10/02/2041	FRANCES	mensual	variable	4,52	Euribor año hipotecario	0,60	+	anual	PARLA	937	421	215	26153
7273	24-abr-07	2101	2095 0340 70 8508606159	158.000,00	155.508,33	17/02/2006	05/03/2041	FRANCES	mensual	variable	4,91	Euribor año hipotecario	0,85	+	anual	LOGROÑO	1415	82	126	7099
7274	24-abr-07	2101	2095 0376 60 8508606197	600.000,00	588.055,16	01/03/2006	01/03/2036	FRANCES	mensual	variable	4,04	Euribor año hipotecario	0,50	+	anual	BILBO	1443	673	33	41886
7275	24-abr-07	2101	2095 0528 60 8508606315	210.000,00	209.723,89	10/03/2006	10/03/2041	FRANCES	mensual	variable	4,76	Euribor año hipotecario	0,70	+	anual	PARLA	1034	479	43	20587
7276	24-abr-07	2101	2095 0276 20 8508606368	352.000,00	349.431,13	13/02/2006	13/02/2036	FRANCES	mensual	variable	3,90	Euribor año hipotecario	0,50	+	anual	LAREDO	1174	71	168	7153
7277	24-abr-07	2101	2095 0455 00 8508606465	216.000,00	214.636,18	21/02/2006	05/03/2036	FRANCES	mensual	variable	4,66	Euribor año hipotecario	0,60	+	anual	MADRID	2249	567	69	28400
7278	24-abr-07	2101	2095 0040 61 8508606511	172.200,00	169.628,23	15/02/2006	08/03/2041	FRANCES	mensual	variable	4,19	Euribor año hipotecario	0,65	+	anual	DURANGO	1290	138	9	6555
7279	24-abr-07	2101	2095 0541 90 8508606539	200.000,00	199.856,11	17/02/2006	03/03/2041	FRANCES	mensual	variable	4,24	Euribor año hipotecario	0,70	+	anual	ZARAGOZA	2655	1121	93	3/ 66666
7280	24-abr-07	2101	2095 0065 31 8508606661	195.000,00	193.705,01	04/04/2006	04/04/2041	FRANCES	mensual	variable	4,32	Euribor año hipotecario	0,70	+	anual	SANTURTZI	1324	668	4	10256
7281	24-abr-07	2101	2095 0536 40 8508606752	124.000,00	122.131,40	20/02/2006	05/03/2041	FRANCES	mensual	variable	4,71	Euribor año hipotecario	0,65	+	anual	GANDIA	1806	76	155	6908
7282	24-abr-07	2101	2095 0338 60 8508607148	461.700,00	461.047,03	27/02/2006	27/02/2041	FRANCES	mensual	variable	4,42	Euribor año hipotecario	0,50	+	anual	MADRID	0	559	127	21995
7283	24-abr-07	2101	2095 0502 40 8508607454	225.500,00	224.594,79	23/02/2006	23/02/2041	FRANCES	mensual	variable	4,67	Euribor año hipotecario	0,75	+	anual	MOSTOLES	1608	447	80	7580
7284	24-abr-07	2101	2095 0420 60 8508607659	200.000,00	199.779,83	10/02/2006	05/03/2041	FRANCES	mensual	variable	4,81	Euribor año hipotecario	0,75	+	anual	SAGUNTO/SAGUNT	2544	223	114	2930
7285	24-abr-07	2101	2095 0538 30 8508607682	117.000,00	114.496,54	10/02/2006	10/02/2036	FRANCES	mensual	variable	4,00	Euribor año hipotecario	0,60	+	anual	CIUDAD REAL	2116	1312	93	15695
7286	24-abr-07	2101	2095 0001 10 8508607927	192.000,00	190.848,21	16/02/2006	03/03/2036	FRANCES	mensual	variable	4,14	Euribor año hipotecario	0,60	+	anual	MADRID	564	564	151	21271
7287	24-abr-07	2101	2095 0525 20 8508608160	95.300,00	94.599,70	20/02/2006	20/02/2036	FRANCES	mensual	variable	3,81	Euribor año hipotecario	0,70	+	anual	TOLEDO	1255	747	109	1/44264
7288	24-abr-07	2101	2095 0468 10 8508608194	300.000,00	269.934,21	28/02/2006	28/09/2036	FRANCES	mensual	variable	4,82	Euribor año hipotecario	0,90	+	anual	TORREJON DE ARDOZ	3816	1041	202	62813
7289	24-abr-07	2101	2095 0471 70 8508608521	236.787,10	231.720,45	14/02/2006	14/02/2036	FRANCES	mensual	variable	4,00	Euribor año hipotecario	0,60	+	anual	MADRID	2179	1035	106	19748
7290	24-abr-07	2101	2095 0525 20 8508608589	242.800,00	233.430,01	20/02/2006	20/05/2039	FRANCES	mensual	variable	3,91	Euribor año hipotecario	0,80	+	anual	TOLEDO	1515	1007	125	60851
7291	24-abr-07	2101	2095 0002 60 8508608648	248.000,00	245.908,54	15/02/2006	15/02/2041	FRANCES	mensual	variable	4,00	Euribor año hipotecario	0,60	+	anual	BILBAO	0	1322	135	18924
7292	24-abr-07	2101	2095 0496 40 8508608707	330.000,00	324.871,03	27/02/2006	05/03/2041	FRANCES	mensual	variable	4,56	Euribor año hipotecario	0,50	+	anual	MADRID	2261	2142	191	31173
7293	24-abr-07	2101	2095 0028 60 8508609335	237.100,00	236.747,23	16/02/2006	16/02/2041	FRANCES	mensual	variable	4,57	Euribor año hipotecario	0,65	+	anual	GALDAKAO	522	410	9	11220
7294	24-abr-07	2101	2095 0028 80 8508609447	216.400,00	216.088,31	16/02/2006	16/02/2041	FRANCES	mensual	variable	4,00	Euribor año hipotecario	0,60	+	anual	BILBAO	0	561	134	10490
7295	24-abr-07	2101	2095 0093 60 8508609525	156.260,00	153.398,81	29/03/2006	04/04/2036	FRANCES	mensual	variable	4,12	Euribor año hipotecario	0,50	+	anual	BARAKALDO	1165	882	164	20463
7296	24-abr-07	2101	2095 0023 50 8508609559	360.000,00	355.255,77	07/07/2006	07/07/2036	FRANCES	mensual	variable	4,36	Euribor año hipotecario	0,50	+	anual	DURANGO	1968	274	181	16311
7297	24-abr-07	2101	2095 0410 90 8508609791	200.000,00	196.034,68	01/03/2006	01/03/2036	FRANCES	mensual	variable	4,04	Euribor año hipotecario	0,50	+	anual	ALTEA	1119	314	186	17354
7298	24-abr-07	2101	2095 0181 30 8508609827	108.000,00	106.031,18	11/04/2006	11/04/2036	FRANCES	mensual	variable	4,59	Euribor año hipotecario	0,50	+	anual	BARAKALDO	1434	1109	25	43951 A
7299	24-abr-07	2101	2095 0524 80 8508610047	232.400,00	232.212,33	10/02/2006	10/02/2041	FRANCES	mensual	variable	4,25	Euribor año hipotecario	0,85	+	anual	PINTO	1126	372	75	13249
7300	24-abr-07	2101	2095 0449 10 8508610427	285.000,00	281.411,83	16/02/2006	16/02/2041	FRANCES	mensual	variable	4,62	Euribor año hipotecario	0,70	+	anual	VALENCIA	2491	241	199	19476
7301	24-abr-07	2101	2095 0479 30 8508610729	240.404,00	240.255,28	09/03/2006	09/03/2041	FRANCES	mensual	variable	4,24	Euribor año hipotecario	0,70	+	anual	MADRID	0	1081	214	65306
7302	24-abr-07	2101	2095 0437 50 8508610845	195.000,00	190.838,97	13/02/2006	13/02/2036	FRANCES	mensual	variable	3,95	Euribor año hipotecario	0,55	+	anual	COLMENAR VIEJO	1178	745	224	37618
7303	24-abr-07	2101	2095 0524 80 8508810942	215.000,00	211.903,25	17/02/2006	05/03/2041	FRANCES	mensual	variable	4,34	Euribor año hipotecario	0,80	+	anual	FUENLABRADA	1575	477	55	21671
7304	24-abr-07	2101	2095 0326 10 8508610976	180.000,00	177.556,45	12/05/2006	12/05/2041	FRANCES	mensual	mixto	3,50	Euribor año hipotecario	0,60	+	anual	DURANGO	1951	272	99	3172
7305	24-abr-07	2101	2095 0043 10 8508611420	171.300,00	164.947,65	07/03/2006	07/03/2026	FRANCES	mensual	variable	4,04	Euribor año hipotecario	0,50	+	anual	GERNIKA	1358	29	71	1812
7306	24-abr-07	2101	2095 0041 01 8508611441	207.000,00	205.879,59	21/04/2006	21/04/2036	FRANCES	mensual	variable	4,79	Euribor año hipotecario	0,70	+	anual	DURANGO	1999	71	95	1422
7307	24-abr-07	2101	2095 0181 30 8508611492	100.000,00	98.345,89	28/04/2006	28/04/2036	FRANCES	mensual	mixto	3,85	Euribor año hipotecario	0,55	+	anual	BARAKALDO	1433	1108	151	43885-A

Auto numérico	Fecha Información	Entidad	Certificado de Transmisión de Hipoteca	Importe Inicial	Saldo Vivo	Fecha Formalizacion	Fecha Finalizacion	Tipo Amortizacion	Frecuencia Cobro	Interes f/v	Tipo Interes Actual	Indice de referencia	Margen s/Indice	Margen +/-	Frecuencia Rev. Tipo	Registro Propiedad	Tomo	Libro	Folio	Finca
7308	24-abr-07	2101	2095 0106 80 8508611794	165.000,00	162.118,25	10/04/2006	10/04/2036	FRANCES	mensual	variable	4,36	IRPH entidades	0,00	+	anual	BILBAO	1362	71	105	4904
7309	24-abr-07	2101	2095 0330 10 8508611800	156.269,00	153.915,98	01/03/2006	03/03/2041	FRANCES	mensual	variable	4,09	Euribor año hipotecario	0,55	+	anual	BILBAO	1527	793	162	36911
7310	24-abr-07	2101	2095 0180 90 8508611849	228.000,00	224.286,80	16/02/2006	16/02/2041	FRANCES	mensual	variable	4,05	Euribor año hipotecario	0,65	+	anual	CASTRO URDIALES	819	703	94	42889
7311	24-abr-07	2101	2095 0063 40 8508612103	162.300,00	161.960,90	15/02/2006	15/02/2041	FRANCES	mensual	variable	3,95	Euribor año hipotecario	0,55	+	anual	PORTUGALETE	1472	505	65	19368
7312	24-abr-07	2101	2095 0036 60 8508612160	250.000,00	249.467,90	10/02/2006	10/02/2041	FRANCES	mensual	variable	4,52	Euribor año hipotecario	0,60	+	anual	DURANGO	1864	190	44	2751
7313	24-abr-07	2101	2095 0111 20 8508612308	45.157,00	43.907,19	24/05/2006	24/05/2026	FRANCES	mensual	mixto	4,00	Euribor año hipotecario	0,70	+	anual	BILBAO	2092	1358	112	47147
7314	24-abr-07	2101	2095 0584 10 8508612783	130.000,00	129.851,44	10/02/2006	10/02/2041	FRANCES	mensual	variable	4,82	Euribor año hipotecario	0,90	+	anual	VILLAJOYOSA/VILA JOIOSA (L	1514	891	99	10469
7315	24-abr-07	2101	2095 0310 50 8508612798	260.000,00	258.088,03	17/03/2006	17/03/2036	FRANCES	mensual	variable	4,66	Euribor año hipotecario	0,60	+	anual	BILBAO	1417	102	93	2175
7316	24-abr-07	2101	2095 0505 80 8508612992	223.500,00	223.280,53	21/02/2006	21/02/2041	FRANCES	mensual	variable	4,10	Euribor año hipotecario	0,70	+	anual	ALCORCON	841	105	195	8527
7317	24-abr-07	2101	2095 0309 90 8508613295	213.600,00	213.521,40	16/03/2006	05/04/2041	FRANCES	mensual	variable	4,37	Euribor año hipotecario	0,75	+	anual	BALMASEDA	1012	116	71	5255-N
7318	24-abr-07	2101	2095 0525 20 8508613510	240.000,00	239.796,16	16/03/2006	16/03/2041	FRANCES	mensual	variable	3,97	Euribor año hipotecario	0,75	+	anual	TOLEDO	1482	974	12	60273
7319	24-abr-07	2101	2095 0475 50 8508613675	182.000,00	181.534,99	02/08/2006	31/08/2036	FRANCES	mensual	mixto	4,15	Euribor año hipotecario	0,60	+	anual	SANTA MARIA LA REAL DE NIE	2730	94	213	7898
7320	24-abr-07	2101	2095 0475 50 8508613715	135.000,00	133.271,94	28/06/2006	30/06/2036	FRANCES	mensual	mixto	4,15	Euribor año hipotecario	0,50	+	anual	MADRID	582	582	16	26067
7321	24-abr-07	2101	2095 0065 30 8508613787	204.000,00	201.148,70	31/03/2006	31/03/2041	FRANCES	mensual	variable	4,09	Euribor año hipotecario	0,55	+	anual	PORTUGALETE	1178	379	196	6411
7322	24-abr-07	2101	2095 0023 50 8508613831	250.000,00	249.787,29	09/03/2006	05/04/2041	FRANCES	mensual	variable	4,22	Euribor año hipotecario	0,60	+	anual	DURANGO	1461	202	167	2807
7323	24-abr-07	2101	2095 0065 30 8508613943	144.400,00	141.552,95	24/02/2006	24/02/2036	FRANCES	mensual	variable	4,10	Euribor año hipotecario	0,70	+	anual	VIELHA E MIJARAN	633	80	170	1833
7324	24-abr-07	2101	2095 0160 90 8508614396	102.000,00	100.174,07	07/04/2006	07/04/2036	FRANCES	mensual	variable	4,12	Euribor año hipotecario	0,50	+	anual	BARAKALDO	1434	1109	94	43997-A
7325	24-abr-07	2101	2095 0154 50 8508614402	180.000,00	177.288,42	09/03/2006	09/03/2041	FRANCES	mensual	variable	4,04	Euribor año hipotecario	0,50	+	anual	DURANGO	1024	43	151	2052
7326	24-abr-07	2101	2095 0474 00 8508614489	180.000,00	179.950,50	27/03/2006	27/03/2041	FRANCES	mensual	variable	4,76	Euribor año hipotecario	0,70	+	anual	ALCALA DE HENARES	3736	58	133	5255
7327	24-abr-07	2101	2095 0222 80 8508615347	220.000,00	219.874,38	13/03/2006	10/04/2041	FRANCES	mensual	variable	4,37	Euribor año hipotecario	0,75	+	anual	BARAKALDO	1395	1075	221	46695
7328	24-abr-07	2101	2095 0326 10 8508615537	239.000,00	238.803,61	03/03/2006	03/03/2041	FRANCES	mensual	variable	4,24	Euribor año hipotecario	0,70	+	anual	DURANGO	1666	55	33	3190
7329	24-abr-07	2101	2095 0540 40 8508615600	195.660,00	194.481,63	07/04/2006	07/04/2036	FRANCES	mensual	variable	4,64	Euribor año hipotecario	0,55	+	anual	MADRID	1494	1494	73	71420
7330	24-abr-07	2101	2095 0048 20 8508615843	264.000,00	256.508,95	24/03/2006	05/04/2041	FRANCES	mensual	variable	4,22	Euribor año hipotecario	0,60	+	anual	BILBAO	744	420	155	7852
7331	24-abr-07	2101	2095 0193 10 8508615917	350.000,00	336.328,10	06/03/2006	06/01/2035	FRANCES	mensual	variable	4,04	Euribor año hipotecario	0,50	+	anual	BILBAO	1	419	73	20070
7332	24-abr-07	2101	2095 0524 81 8508615961	237.000,00	236.904,80	24/02/2006	05/03/2041	FRANCES	mensual	variable	4,34	Euribor año hipotecario	0,60	+	anual	SEGOVIA	3494	279	114	16781
7333	24-abr-07	2101	2095 0522 91 8508616171	50.000,00	47.013,20	13/02/2006	13/02/2021	FRANCES	mensual	variable	4,52	Euribor año hipotecario	0,60	+	anual	MAJADAHONDA	2762	79	26	5222
7334	24-abr-07	2101	2095 0275 80 8508616321	332.500,00	331.882,56	27/03/2006	05/04/2041	FRANCES	mensual	variable	4,84	Euribor año hipotecario	0,75	+	anual	CASTRO-URDIALES	653	70	159	9775
7335	24-abr-07	2101	2095 0207 60 8508616471	192.000,00	191.858,24	08/03/2006	08/03/2041	FRANCES	mensual	variable	4,14	Euribor año hipotecario	0,60	+	anual	VALENCIA	1954	492	54	10858
7336	24-abr-07	2101	2095 0355 70 8508616486	135.425,00	133.145,98	11/05/2006	11/05/2036	FRANCES	mensual	mixto	3,75	Euribor año hipotecario	0,60	+	anual	BILBAO	1677	613	100	30644
7337	24-abr-07	2101	2095 0018 00 8508616813	258.500,00	258.295,35	17/03/2006	28/03/2041	FRANCES	mensual	variable	4,14	Euribor año hipotecario	0,60	+	anual	BILBAO	1714	650	86	19827
7338	24-abr-07	2101	2095 0180 90 8508616959	210.000,00	209.368,86	23/02/2006	23/02/2036	FRANCES	mensual	variable	4,10	Euribor año hipotecario	0,70	+	anual	BARAKALDO	910	692	119	23068/A
7339	24-abr-07	2101	2095 0518 90 8508617192	252.000,00	250.368,48	03/03/2006	03/03/2036	FRANCES	mensual	variable	4,81	Euribor año hipotecario	0,75	+	anual	BENAGUASIL	1678	477	136	25069
7340	24-abr-07	2101	2095 0504 30 8508617344	233.000,00	232.572,31	13/02/2006	13/02/2041	FRANCES	mensual	variable	4,67	Euribor año hipotecario	0,75	+	anual	MADRID	1141	1141	19	16253
7341	24-abr-07	2101	2095 0080 50 8508617781	123.300,00	121.486,70	17/03/2006	17/03/2041	FRANCES	mensual	variable	4,24	Euribor año hipotecario	0,70	+	anual	BARAKALDO	1457	1129	75	21180-A
7342	24-abr-07	2101	2095 0584 11 8508617881	154.800,00	152.282,68	14/02/2006	14/02/2041	FRANCES	mensual	variable	4,92	Euribor año hipotecario	1,00	+	anual	BENIDORM	872	386	18	15207
7343	24-abr-07	2101	2095 0530 70 8508618012	125.750,00	125.685,89	10/03/2006	10/03/2041	FRANCES	mensual	variable	4,29	Euribor año hipotecario	0,75	+	anual	TALAVERA DE LA REINA	2521	1532	23	14751
7344	24-abr-07	2101	2095 0036 60 8508618027	309.000,00	302.873,61	01/03/2006	01/03/2036	FRANCES	mensual	variable	4,04	Euribor año hipotecario	0,50	+	anual	DURANGO	1950	89	123	6966
7345	24-abr-07	2101	2095 0526 70 8508618202	186.000,00	184.953,35	09/03/2006	05/04/2036	FRANCES	mensual	variable	4,37	Euribor año hipotecario	0,75	+	anual	LEGANES	1440	598	152	31686
7346	24-abr-07	2101	2095 0049 70 8508618274	150.000,00	147.121,27	17/03/2006	05/04/2036	FRANCES	mensual	variable	4,69	Euribor año hipotecario	0,60	+	anual	LAREDO	1144	556	22	11542
7347	24-abr-07	2101	2095 0474 01 8508618301	205.000,00	204.962,76	13/02/2006	13/02/2041	FRANCES	mensual	variable	4,30	Euribor año hipotecario	0,90	+	anual	ALCALA DE HENARES	3551	76	123	6483
7348	24-abr-07	2101	2095 0317 70 8508618430	120.000,00	105.923,81	10/04/2006	10/04/2036	FRANCES	mensual	variable	4,64	Euribor año hipotecario	0,55	+	anual	BARAKALDO	1434	1109	166	44045 A
7349	24-abr-07	2101	2095 0459 90 8508618918	240.000,00	239.482,69	02/03/2006	02/03/2041	FRANCES	mensual	variable	4,66	Euribor año hipotecario	0,60	+	anual	DURANGO	1640	353	173	22052
7350	24-abr-07	2101	2095 0109 10 8508619487	192.000,00	191.723,42	13/02/2006	13/02/2041	FRANCES	mensual	variable	4,00	Euribor año hipotecario	0,60	+	anual	BILBAO	1730	996	137	40277
7351	24-abr-07	2101	2095 0445 30 8508619605	187.200,00	183.914,88	17/02/2006	05/03/2041	FRANCES	mensual	variable	4,71	Euribor año hipotecario	0,65	+	anual	MARBELLA	1116	69	185	4704
7352	24-abr-07	2101	2095 0016 11 8508619951	213.750,00	205.088,21	09/02/2006	09/02/2026	FRANCES	mensual	variable	4,52	Euribor año hipotecario	0,60	+	anual	MADRID	1945	377	151	17118
7353	24-abr-07	2101	2095 0225 10 8508620127	80.000,00	78.665,21	27/04/2006	27/04/2036	FRANCES	mensual	mixto	3,80	Euribor año hipotecario	0,50	+	anual	BARAKALDO	1433	1108	211	43925 A
7354	24-abr-07	2101	2095 0191 00 8508620507	101.400,00	99.708,20	02/05/2006	02/05/2036	FRANCES	mensual	mixto	3,80	Euribor año hipotecario	0,50	+	anual	BARAKALDO	1433	1108	142	43878-A
7355	24-abr-07	2101	2095 0141 40 8508620598	240.000,00	220.172,18	13/03/2006	07/08/2033	FRANCES	mensual	variable	4,12	Euribor año hipotecario	0,50	+	anual	DURANGO	1894	416	137	24845
7356	24-abr-07	2101	2095 0191 00 8508620657	101.600,00	99.904,89	27/04/2006	27/04/2036	FRANCES	mensual	mixto	3,80	Euribor año hipotecario	0,50	+	anual	BARAKALDO	1434	1109	64	43977 A
7357	24-abr-07	2101	2095 0273 90 8508620720	54.059,00	53.149,19	06/04/2006	30/04/2036	FRANCES	mensual	mixto	3,75	Euribor año hipotecario	0,60	+	anual	BILBAO	1	958	46	16194-A
7358	24-abr-07	2101	2095 0537 90 8508621023	225.300,00	224.958,28	20/02/2006	20/02/2041	FRANCES	mensual	variable	4,52	Euribor año hipotecario	0,60	+	anual	COSLADA	1614	932	214	20222
7359	24-abr-07	2101	2095 0191 00 8508621042	111.800,00	109.934,67	26/04/2006	26/04/2036	FRANCES	mensual	mixto	3,80	Euribor año hipotecario	0,50	+	anual	BARAKALDO	1434	1109	13	43943 A
7360	24-abr-07	2101	2095 0191 00 8508621285	125.000,00	122.914,40	28/04/2006	28/04/2036	FRANCES	mensual	mixto	3,80	Euribor año hipotecario	0,50	+	anual	BARAKALDO	1433	1108	220	43931-A
7361	24-abr-07	2101	2095 0397 50 8508621631	240.000,00	239.685,06	16/02/2006	16/02/2041	FRANCES	mensual	variable	4,05	Euribor año hipotecario	0,65	+	anual	IURRETA	1186	30	198	1051
7362	24-abr-07	2101	2095 0022 00 8508622352	246.400,00	242.701,47	21/02/2006	11/03/2041	FRANCES	mensual	variable	4,19	Euribor año hipotecario	0,65	+	anual	BILBAO	1699	280	2	19698
7363	24-abr-07	2101	2095 0264 60 8508622464	190.000,00	189.761,82	09/03/2006	05/04/2041	FRANCES	mensual	variable	4,94	Euribor año hipotecario	0,85	+	anual	BARCELONA	1570	1570	7	42532-N
7364	24-abr-07	2101	2095 0539 60 8508622785	253.400,00	250.175,74	28/06/2006	02/07/2036	FRANCES	mensual	variable	4,56	Euribor año hipotecario	0,70	+	anual	FUENLABRADA	1332	270	129	20099
7365	24-abr-07	2101	2095 0471 70 8508622960	259.000,00	258.650,34	27/02/2006	27/02/2041	FRANCES	mensual	variable	4,00	Euribor año hipotecario	0,60	+	anual	MADRID	2924	2924	17	37228
7366	24-abr-07	2101	2095 0047 80 8508623508	318.500,00	317.156,35	16/03/2006	16/03/2041	FRANCES	mensual	variable	4,19	Euribor año hipotecario	0,65	+	anual	BILBAO	1602	197	52	14377
7367	24-abr-07	2101	2095 0028 80 8508623677	213.500,00	213.283,30	16/02/2006	28/02/2041	FRANCES	mensual	variable	4,15	Euribor año hipotecario	0,75	+	anual	BILBAO	1063	520	75	7019
7368	24-abr-07	2101	2095 0018 01 8508623761	216.000,00	215.798,89	10/03/2006	10/03/2041	FRANCES	mensual	variable	4,19	Euribor año hipotecario	0,65	+	anual	BILBAO	2239	1505	106	22412/A
7369	24-abr-07	2101	2095 0130 20 8508623979	132.220,00	129.320,06	20/02/2006	20/02/2036	FRANCES	mensual	variable	4,52	Euribor año hipotecario	0,60	+	anual	BILBAO	0	1322	96	19112-B
7370	24-abr-07	2101	2095 0459 90 8508624271	234.400,00	232.669,12	02/03/2006	02/03/2036	FRANCES	mensual	variable	4,56	Euribor año hipotecario	0,50	+	anual	CASTRO-URDIALES	785	672	67	53541
7371	24-abr-07	2101	2095 0538 30 8508624307	221.000,00	220.671,25	20/02/2006	20/02/2041	FRANCES	mensual	variable	4,57	Euribor año hipotecario	0,65	+	anual	CIUDAD REAL	2008	1204	162	67199
7372	24-abr-07	2101	2095 0111 20 8508624442	243.000,00	237.972,52	28/02/2006	05/03/2036	FRANCES	mensual	variable	4,66	Euribor año hipotecario	0,60	+	anual	BILBAO	1486	93	81	6021
7373	24-abr-07	2101	2095 0084 30 8508624457	319.365,83	313.527,06	30/03/2006	30/03/2036	FRANCES	mensual	variable	4,09	Euribor año hipotecario	0,55	+	anual	CASTRO-URDIALES	738	629	39	43684
7374	24-abr-07	2101	2095 0093 60 8508624520	255.400,00	255.280,12	08/03/2006	05/04/2041	FRANCES	mensual	variable	4,37	Euribor año hipotecario	0,75	+	anual	BILBAO	1868	414	121	8437
7375	24-abr-07	2101	2095 0193 10 8508624570	168.000,00	167.291,30	09/03/2006	09/03/2041	FRANCES	mensual	variable	4,19	Euribor año hipotecario	0,65	+	anual	BARAKALDO	1394	304	104	12103
7376	24-abr-07	2101	2095 0468 10 8508625485	202.400,00	202.249,15	16/02/2006	16/02/2041	FRANCES	mensual	variable	4,62	Euribor año hipotecario	0,90	+	anual	TORREJON DE ARDOZ	3753	978	14	27196
7377	24-abr-07	2101	2095 0476 10 8508625883	172.000,00	171.536,67	23/02/2006	23/02/2041	FRANCES	mensual	variable	4,62	Euribor año hipotecario	0,70	+	anual	MADRID	2175	1031	7	40040
7378	24-abr-07	2101	2095 0255 30 8508625898	180.000,00	178.751,78	02/03/2006	02/03/2036	FRANCES	mensual	variable	4,66	Euribor año hipotecario	0,60	+	anual	MARKINA-XEMEIN	499	97	173	5998
7379	24-abr-07	2101	2095 0001 10 8508626002	150.000,00	147.372,66	03/04/2006	03/04/2036	FRANCES	mensual	variable	4,22	Euribor año hipotecario	0,60	+	anual	MADRID	2709	1523	149	9591

Auto numérico	Fecha Información	Entidad	Certificado de Transmisión de Hipoteca	Importe Inicial	Saldo Vivo	Fecha Formalizacion	Fecha Finalizacion	Tipo Amortizacion	Frecuencia Cobro	Interes f/v	Tipo Interes Actual	Indice de referencia	Margen s/Indice	Margen +/-	Frecuencia Rev Tipo	Registro Propiedad	Tomo	Libro	Folio	Finca
7380	24-abr-07	2101	2095 0114 60 8508626152	92.981,00	91.416,23	11/04/2006	05/05/2036	FRANCES	mensual	mixto	3,75	Euribor año hipotecario	0,60	+	anual	BILBAO	1780	257	160	16373
7381	24-abr-07	2101	2095 0478 10 8508626226	130.000,00	129.642,24	23/02/2006	23/02/2041	FRANCES	mensual	variable	4,52	Euribor año hipotecario	0,60	+	anual	MADRID	2174	1030	211	40037
7382	24-abr-07	2101	2095 0355 70 8508626718	103.057,00	101.690,82	05/07/2006	05/07/2036	FRANCES	mensual	mixto	3,95	Euribor año hipotecario	0,60	+	anual	BILBAO	1674	610	136	30218
7383	24-abr-07	2101	2095 0093 60 8508627671	300.300,00	280.684,13	15/03/2006	15/03/2041	FRANCES	mensual	variable	4,66	Euribor año hipotecario	0,60	+	anual	BILBAO	0	387	83	14795
7384	24-abr-07	2101	2095 0352 30 8508627690	125.000,00	122.542,23	28/02/2006	28/02/2036	FRANCES	mensual	variable	4,13	IRPH entidades	0,00	+	anual	BALMASEDA	1092	98	221	1892-N
7385	24-abr-07	2101	2095 0222 80 8508627764	355.840,00	346.121,97	14/03/2006	14/03/2031	FRANCES	mensual	variable	4,71	Euribor año hipotecario	0,65	+	anual	BILBAO	1606	542	122	28660/A
7386	24-abr-07	2101	2095 0193 10 8508627838	201.400,00	199.957,33	20/02/2006	20/02/2036	FRANCES	mensual	variable	3,95	Euribor año hipotecario	0,55	+	anual	PORTUGALETE	1467	503	214	11490
7387	24-abr-07	2101	2095 0389 70 8508627916	162.000,00	161.217,00	16/02/2006	10/01/2041	FRANCES	mensual	variable	4,66	Euribor año hipotecario	0,60	+	anual	TORRELAVEGA	1501	100	84	10813
7388	24-abr-07	2101	2095 0262 70 8508627920	49.000,00	46.860,38	13/02/2006	29/02/2024	FRANCES	mensual	variable	4,77	Euribor año hipotecario	0,85	+	anual	ALCA?IZ	609	234	152	8383
7389	24-abr-07	2101	2095 0005 10 8508627992	96.240,00	94.119,15	09/05/2006	09/05/2031	FRANCES	mensual	variable	4,32	Euribor año hipotecario	0,60	+	anual	BILBAO	2412	952	56	15658-A
7390	24-abr-07	2101	2095 0420 60 8508628126	233.474,57	231.226,22	13/03/2006	13/03/2036	FRANCES	mensual	variable	4,81	Euribor año hipotecario	0,75	+	anual	PATERNA	2285	854	63	40104
7391	24-abr-07	2101	2095 0087 70 8508628320	149.580,00	146.836,99	29/03/2006	29/03/2036	FRANCES	mensual	variable	4,04	Euribor año hipotecario	0,50	+	anual	BARAKALDO	1374	302	206	8681
7392	24-abr-07	2101	2095 0267 10 8508628618	157.000,00	153.942,37	06/03/2006	06/03/2036	FRANCES	mensual	variable	4,24	Euribor año hipotecario	0,70	+	anual	DENIA	317	159	92	12833
7393	24-abr-07	2101	2095 0047 80 8508628700	230.000,00	225.471,63	02/03/2006	05/03/2036	FRANCES	mensual	variable	4,81	Euribor año hipotecario	0,75	+	anual	BARAKALDO	1134	270	133	8352
7394	24-abr-07	2101	2095 0114 61 8508628721	240.000,00	239.761,32	27/03/2006	27/03/2041	FRANCES	mensual	variable	4,14	Euribor año hipotecario	0,60	+	anual	BILBAO	1559	99	135	7258
7395	24-abr-07	2101	2095 0027 30 8508629003	97.411,00	95.650,44	11/04/2006	11/04/2036	FRANCES	mensual	variable	4,64	Euribor año hipotecario	0,55	+	anual	BARAKALDO	1434	1109	106	44005
7396	24-abr-07	2101	2095 0348 30 8508629018	235.000,00	233.572,26	24/02/2006	05/03/2036	FRANCES	mensual	variable	4,29	Euribor año hipotecario	0,75	+	anual	FUENGIROLA	1796	1166	8	47519
7397	24-abr-07	2101	2095 0449 10 8508629166	178.000,00	177.832,06	22/02/2006	22/02/2041	FRANCES	mensual	variable	4,82	Euribor año hipotecario	0,90	+	anual	VALENCIA	2713	624	183	66
7398	24-abr-07	2101	2095 0036 60 8508629343	188.000,00	182.617,32	28/03/2006	28/03/2036	FRANCES	mensual	variable	4,14	Euribor año hipotecario	0,60	+	anual	DURANGO	1966	49	151	2732
7399	24-abr-07	2101	2095 0547 60 8508629396	181.800,00	178.091,06	16/03/2006	16/03/2031	FRANCES	mensual	variable	4,66	Euribor año hipotecario	0,60	+	anual	MADRID	0	817	118	37368
7400	24-abr-07	2101	2095 0533 00 8508629440	200.000,00	199.778,11	23/02/2006	23/02/2041	FRANCES	mensual	variable	4,05	Euribor año hipotecario	0,65	+	anual	ARGANDA DEL REY	2253	189	212	14225
7401	24-abr-07	2101	2095 0036 60 8508629590	276.000,00	272.171,16	07/04/2006	07/04/2041	FRANCES	mensual	variable	4,17	Euribor año hipotecario	0,55	+	anual	DURANGO	1966	49	207	2750
7402	24-abr-07	2101	2095 0063 40 8508629761	180.000,00	179.699,03	22/02/2006	22/02/2041	FRANCES	mensual	variable	3,95	Euribor año hipotecario	0,55	+	anual	PORTUGALETE	1120	359	193	9486/BIS
7403	24-abr-07	2101	2095 0508 10 8508629951	72.000,00	70.584,14	21/02/2006	05/03/2036	FRANCES	mensual	variable	4,04	Euribor año hipotecario	0,50	+	anual	TORRIJOS	1791	98	65	9138
7404	24-abr-07	2101	2095 0542 30 8508630395	131.000,00	128.243,43	15/02/2006	04/03/2036	FRANCES	mensual	variable	4,56	Euribor año hipotecario	0,50	+	anual	MIRANDA DE EBRO	1563	592	106	13100
7405	24-abr-07	2101	2095 0093 60 8508630566	210.350,00	206.110,18	27/02/2006	10/03/2036	FRANCES	mensual	variable	4,04	Euribor año hipotecario	0,50	+	anual	BILBAO	1251	553	126	16996/A
7406	24-abr-07	2101	2095 0498 30 8508630950	200.000,00	199.894,85	27/02/2006	27/02/2041	FRANCES	mensual	variable	4,10	Euribor año hipotecario	0,70	+	anual	SAN LORENZO DE EL ESCORIAL	3162	226	72	9544
7407	24-abr-07	2101	2095 0536 40 8508630999	164.000,00	160.767,35	20/02/2006	05/03/2036	FRANCES	mensual	variable	4,71	Euribor año hipotecario	0,65	+	anual	GANDIA	1806	159	159	6909
7408	24-abr-07	2101	2095 0055 61 8508631031	144.250,00	143.923,93	08/03/2006	08/12/2036	FRANCES	mensual	mixto	4,50	Euribor año hipotecario	0,60	+	anual	LAREDO	1195	71	174	4595
7409	24-abr-07	2101	2095 0592 10 8508631078	175.000,00	174.055,26	17/02/2006	06/03/2036	FRANCES	mensual	variable	5,01	Euribor año hipotecario	0,95	+	anual	VILLARREAL/VILA-REAL	1753	1302	164	53324
7410	24-abr-07	2101	2095 0458 40 8508631122	204.000,00	202.509,09	24/02/2006	05/03/2036	FRANCES	mensual	variable	4,81	Euribor año hipotecario	0,75	+	anual	ALORA	1004	238	175	16585
7411	24-abr-07	2101	2095 0326 10 8508631194	228.500,00	227.918,99	22/02/2006	22/02/2041	FRANCES	mensual	variable	4,52	Euribor año hipotecario	0,60	+	anual	GALDAKAO	521	444	213	10904
7412	24-abr-07	2101	2095 0526 70 8508631234	219.300,00	219.284,91	08/03/2006	06/04/2041	FRANCES	mensual	variable	4,37	Euribor año hipotecario	0,75	+	anual	LEGANES	1260	418	141	4337
7413	24-abr-07	2101	2095 0588 10 8508631249	230.000,00	229.775,96	09/03/2006	09/03/2041	FRANCES	mensual	variable	4,56	Euribor año hipotecario	0,50	+	anual	MARBELLA	1591	492	125	36461
7414	24-abr-07	2101	2095 0083 90 8508631272	328.000,00	322.925,38	24/02/2006	24/02/2041	FRANCES	mensual	variable	3,95	Euribor año hipotecario	0,55	+	anual	BILBAO	1836	59	25	4277
7415	24-abr-07	2101	2095 0326 10 8508631350	156.000,00	154.901,00	17/02/2006	17/02/2036	FRANCES	mensual	variable	4,62	Euribor año hipotecario	0,70	+	anual	BILBAO	0	1174	71	4354
7416	24-abr-07	2101	2095 0445 30 8508632295	240.000,00	240.000,00	13/03/2006	05/04/2041	FRANCES	mensual	variable	4,79	Euribor año hipotecario	0,70	+	anual	FUENGIROLA	1836	1206	17	57160
7417	24-abr-07	2101	2095 0470 20 8508632392	180.000,00	179.887,00	01/03/2006	01/03/2041	FRANCES	mensual	variable	4,19	Euribor año hipotecario	0,65	+	anual	MADRID	1553	152	131	10421
7418	24-abr-07	2101	2095 0065 30 8508632447	270.000,00	269.748,58	03/03/2006	03/03/2041	FRANCES	mensual	variable	4,19	Euribor año hipotecario	0,65	+	anual	SANTURTZI	1324	668	67	14612/A
7419	24-abr-07	2101	2095 0267 10 8508632715	285.000,00	284.761,02	23/02/2006	04/03/2041	FRANCES	mensual	variable	4,14	Euribor año hipotecario	0,60	+	anual	PATERNA	1908	538	213	60207
7420	24-abr-07	2101	2095 0160 40 8508632943	240.000,00	239.456,26	20/03/2006	05/04/2041	FRANCES	mensual	variable	4,69	Euribor año hipotecario	0,60	+	anual	BILBAO	1695	68	207	1448
7421	24-abr-07	2101	2095 0000 71 8508633121	210.100,00	209.925,75	16/02/2006	07/03/2041	FRANCES	mensual	variable	4,19	Euribor año hipotecario	0,65	+	anual	BILBO	0	1551	61	1/23170
7422	24-abr-07	2101	2095 0184 70 8508633514	102.000,00	98.145,06	02/03/2006	02/03/2026	FRANCES	mensual	variable	4,66	Euribor año hipotecario	0,60	+	anual	TORREVIEJA	2921	1782	130	119253
7423	24-abr-07	2101	2095 0005 10 8508633669	168.000,00	167.745,33	10/03/2006	10/03/2041	FRANCES	mensual	variable	4,76	Euribor año hipotecario	0,70	+	anual	BILBAO	1555	135	119	3116
7424	24-abr-07	2101	2095 0540 40 8508634098	195.800,00	195.371,71	20/02/2006	20/02/2041	FRANCES	mensual	variable	4,42	Euribor año hipotecario	0,50	+	anual	MADRID	2451	1	81	52436
7425	24-abr-07	2101	2095 0518 90 8508634309	197.600,00	193.344,09	21/02/2006	21/02/2036	FRANCES	mensual	variable	4,67	Euribor año hipotecario	0,75	+	anual	BENAGUASIL	1611	443	222	26152
7426	24-abr-07	2101	2095 0457 10 8508635015	214.400,00	214.313,88	23/02/2006	05/03/2041	FRANCES	mensual	variable	4,34	Euribor año hipotecario	0,80	+	anual	MADRID	3008	180	213	14940/A
7427	24-abr-07	2101	2095 0079 90 8508635068	132.000,00	129.287,52	13/03/2006	13/03/2036	FRANCES	mensual	variable	4,56	Euribor año hipotecario	0,50	+	anual	JACA	1363	249	86	10274
7428	24-abr-07	2101	2095 0111 20 8508635108	175.000,00	174.805,85	10/02/2006	10/02/2041	FRANCES	mensual	variable	4,05	Euribor año hipotecario	0,65	+	anual	BILBAO	0	1545	156	12337
7429	24-abr-07	2101	2095 0538 30 8508635146	127.000,00	126.312,67	06/04/2006	06/04/2036	FRANCES	mensual	variable	4,79	Euribor año hipotecario	0,70	+	anual	CIUDAD REAL	1709	238	99	17811
7430	24-abr-07	2101	2095 0359 50 8508635389	210.500,00	205.888,20	14/02/2006	14/02/2036	FRANCES	mensual	variable	4,57	Euribor año hipotecario	0,65	+	anual	CASTRO URDIALES	817	701	17	40381
7431	24-abr-07	2101	2095 0543 80 8508635448	217.280,00	213.433,28	17/03/2006	05/04/2036	FRANCES	mensual	variable	4,38	IRPH entidades	0,00	+	anual	SANTANDER	2570	1300	164	53563
7432	24-abr-07	2101	2095 0005 10 8508635467	42.000,00	40.412,72	20/03/2006	20/03/2026	FRANCES	mensual	variable	4,66	Euribor año hipotecario	0,60	+	anual	BILBAO	2419	959	166	16332-A
7433	24-abr-07	2101	2095 0373 21 8508635551	234.000,00	232.626,84	24/02/2006	24/02/2036	FRANCES	mensual	variable	4,15	Euribor año hipotecario	0,75	+	anual	CASTRO-URDIALES	657	552	157	37156
7434	24-abr-07	2101	2095 0518 90 8508636080	190.400,00	186.988,31	27/03/2006	27/03/2036	FRANCES	mensual	variable	4,81	Euribor año hipotecario	0,75	+	anual	BENAGUASIL	1617	446	22	26164
7435	24-abr-07	2101	2095 0389 70 8508636192	124.000,00	121.476,07	20/02/2006	20/02/2036	FRANCES	mensual	variable	4,85	IRPH entidades	0,10	+	anual	TORRELAVEGA	1222	574	51	23347
7436	24-abr-07	2101	2095 0036 60 8508636306	188.200,00	187.802,39	03/03/2006	03/03/2041	FRANCES	mensual	variable	4,81	Euribor año hipotecario	0,75	+	anual	DURANGO	1931	427	202	4708
7437	24-abr-07	2101	2095 0158 30 8508636456	285.000,00	271.728,82	22/05/2006	22/05/2036	FRANCES	mensual	variable	4,32	Euribor año hipotecario	0,60	+	anual	CASTRO-URDIALES	618	515	36	40324
7438	24-abr-07	2101	2095 0372 80 8508637289	480.000,00	476.448,57	09/02/2006	09/02/2036	FRANCES	mensual	variable	3,90	Euribor año hipotecario	0,50	+	anual	BILBO	1870	415	102	20956
7439	24-abr-07	2101	2095 0005 10 8508638073	300.000,00	295.256,80	15/03/2006	15/03/2041	FRANCES	mensual	variable	4,71	Euribor año hipotecario	0,65	+	anual	BILBAO	0	1112	171	17094
7440	24-abr-07	2101	2095 0062 10 8508638259	284.445,00	244.709,21	16/05/2006	16/06/2033	FRANCES	mensual	variable	4,22	Euribor año hipotecario	0,50	+	anual	BILBAO	0	156	24	1804
7441	24-abr-07	2101	2095 0283 60 8508638449	178.200,00	178.117,90	07/04/2006	07/04/2041	FRANCES	mensual	variable	4,32	Euribor año hipotecario	0,70	+	anual	BILBAO	1581	153	153	9931
7442	24-abr-07	2101	2095 0321 70 8508638539	96.000,00	95.913,32	20/03/2006	20/03/2041	FRANCES	mensual	variable	4,81	Euribor año hipotecario	0,75	+	anual	JACA	1147	191	146	18442
7443	24-abr-07	2101	2095 0307 10 8508638736	156.900,00	156.607,64	01/03/2006	05/03/2041	FRANCES	mensual	variable	3,77	Euribor año hipotecario	0,55	+	anual	GERNIKA-LUMO	474	9	18	768
7444	24-abr-07	2101	2095 0542 30 8508638793	192.500,00	192.380,88	03/03/2006	04/03/2041	FRANCES	mensual	variable	4,24	Euribor año hipotecario	0,70	+	anual	HARO	1830	171	47	19840
7445	24-abr-07	2101	2095 0440 00 8508639121	170.000,00	167.231,34	23/02/2006	23/02/2041	FRANCES	mensual	variable	4,05	Euribor año hipotecario	0,65	+	anual	MADRID	0	2473	45	21252
7446	24-abr-07	2101	2095 0574 40 8508639214	113.000,00	112.922,70	23/02/2006	23/02/2041	FRANCES	mensual	variable	4,30	Euribor año hipotecario	0,90	+	anual	ELCHE/ELX	1594	1203	147	76423
7447	24-abr-07	2101	2095 0457 10 8508639535	130.000,00	129.972,58	22/02/2006	01/03/2041	FRANCES	mensual	variable	4,29	Euribor año hipotecario	0,75	+	anual	MADRID	0	1048	139	8098
7448	24-abr-07	2101	2095 0302 70 8508639670	198.000,00	197.015,02	07/03/2006	07/03/2041	FRANCES	mensual	variable	4,66	Euribor año hipotecario	0,60	+	anual	PORTUGALETE	1097	123	124	4025
7449	24-abr-07	2101	2095 0048 20 8508639694	229.500,00	229.378,87	21/03/2006	21/03/2041	FRANCES	mensual	variable	4,19	Euribor año hipotecario	0,65	+	anual	BILBAO	1680	421	65	7195
7450	24-abr-07	2101	2095 0285 50 8508639987	154.000,00	150.890,83	21/03/2006	21/03/2036	FRANCES	mensual	variable	4,71	Euribor año hipotecario	0,65	+	anual	SANTO?A	1767	48	20	4749
7451	24-abr-07	2101	2095 0571 00 8508640057	186.000,00	185.606,97	09/03/2006	09/03/2041	FRANCES	mensual	variable	4,81	Euribor año hipotecario	0,75	+	anual	MONCADA	1359	151	24	18911

Auto numérico	Fecha Informacion	Entidad	Certificado de Transmisión de Hipoteca	Importe Inicial	Saldo Vivo	Fecha Formalizacion	Fecha Finalizacion	Tipo Amortizacion	Frecuencia Cobro	Interes f/v	Tipo Interes Actual	Indice de referencia	Margen s/Indice	Margen +/-	Frecuencia Rev Tipo	Registro Propiedad	Tomo	Libro	Folio	Finca
7452	24-abr-07	2101	2095 0370 90 8508640120	210.399,00	210.226,13	06/03/2006	06/03/2041	FRANCES	mensual	variable	4,24	Euribor año hipotecario	0,70	+	anual	BILBAO	1490	756	89	24625
7453	24-abr-07	2101	2095 0095 50 8508640397	180.000,00	177.340,03	06/03/2006	07/03/2041	FRANCES	mensual	variable	4,29	Euribor año hipotecario	0,75	+	anual	BILBAO	1868	414	183	8483
7454	24-abr-07	2101	2095 0262 70 8508640422	150.000,00	142.109,15	09/03/2006	05/01/2030	FRANCES	mensual	variable	4,27	Euribor año hipotecario	0,65	+	anual	ZARAGOZA	1974	916	203	21244
7455	24-abr-07	2101	2095 0547 60 8508640456	255.000,00	254.002,77	24/03/2006	24/03/2036	FRANCES	mensual	variable	4,81	Euribor año hipotecario	0,75	+	anual	MADRID	0	870	11	30982
7456	24-abr-07	2101	2095 0393 70 8508640475	270.000,00	268.611,18	11/04/2006	05/05/2036	FRANCES	mensual	variable	4,22	Euribor año hipotecario	0,50	+	anual	SANTANDER	2663	89	4	6359
7457	24-abr-07	2101	2095 0089 60 8508640627	156.500,00	154.140,74	24/02/2006	24/02/2041	FRANCES	mensual	variable	4,10	Euribor año hipotecario	0,70	+	anual	SANTURTZI	1015	359	135	5938
7458	24-abr-07	2101	2095 0064 90 8508640817	216.200,00	215.278,71	08/03/2006	07/04/2041	FRANCES	mensual	variable	4,89	Euribor año hipotecario	0,80	+	anual	PORTUGALETE	1403	176	68	5045
7459	24-abr-07	2101	2095 0212 00 8508641669	104.000,00	101.292,62	01/03/2006	10/03/2031	FRANCES	mensual	variable	4,23	IRPH entidades	0,00	+	anual	BILBAO	1538	78	54	1658/A
7460	24-abr-07	2101	2095 0312 40 8508641673	280.000,00	278.935,48	06/04/2006	06/04/2041	FRANCES	mensual	variable	4,27	Euribor año hipotecario	0,65	+	anual	BILBAO	1662	249	164	17756
7461	24-abr-07	2101	2095 0469 60 8508641713	286.910,00	286.889,11	10/03/2006	10/03/2041	FRANCES	mensual	variable	4,04	Euribor año hipotecario	0,50	+	anual	MADRID	769	769	83	16957
7462	24-abr-07	2101	2095 0059 40 8508641751	358.500,00	356.693,22	10/05/2006	15/05/2036	FRANCES	mensual	variable	4,22	Euribor año hipotecario	0,50	+	anual	BILBAO	0	122	99	7689
7463	24-abr-07	2101	2095 0028 80 8508641806	216.500,00	216.121,85	15/03/2006	15/03/2041	FRANCES	mensual	variable	4,66	Euribor año hipotecario	0,60	+	anual	BILBAO	0	386	112	5234
7464	24-abr-07	2101	2095 0508 10 8508641937	213.000,00	212.816,65	10/02/2006	05/03/2041	FRANCES	mensual	variable	4,96	Euribor año hipotecario	0,90	+	anual	MADRID	2263	505	218	26298
7465	24-abr-07	2101	2095 0112 70 8508642303	60.000,00	55.409,12	26/04/2006	26/04/2016	FRANCES	mensual	mixto	3,85	Euribor año hipotecario	0,60	+	anual	BILBAO	1671	607	205	29814
7466	24-abr-07	2101	2095 0497 90 8508642318	465.000,00	464.610,04	03/03/2006	03/03/2041	FRANCES	mensual	variable	4,14	Euribor año hipotecario	0,60	+	anual	MADRID	0	3006	98	53739
7467	24-abr-07	2101	2095 0457 10 8508642341	214.000,00	213.820,58	23/02/2006	01/03/2041	FRANCES	mensual	variable	4,14	Euribor año hipotecario	0,60	+	anual	MADRID	1967	880	225	49556
7468	24-abr-07	2101	2095 0393 70 8508642356	300.000,00	295.793,38	24/02/2006	05/03/2031	FRANCES	mensual	variable	4,09	Euribor año hipotecario	0,55	+	anual	SANTANDER	2824	508	2	48159
7469	24-abr-07	2101	2095 0048 20 8508642453	402.000,00	402.000,00	09/03/2006	09/03/2041	FRANCES	mensual	variable	4,61	Euribor año hipotecario	0,55	+	anual	BILBO	1894	414	223	19785
7470	24-abr-07	2101	2095 0340 70 8508642546	228.000,00	226.936,64	18/05/2006	05/06/2036	FRANCES	mensual	mixto	3,85	Euribor año hipotecario	0,65	+	anual	LOGRO?O	1514	107	11	10246.0
7471	24-abr-07	2101	2095 0420 61 8508642571	199.000,00	198.783,73	22/02/2006	05/03/2041	FRANCES	mensual	variable	4,86	Euribor año hipotecario	0,80	+	anual	MASSAMAGRELL	1354	24	28	2372
7472	24-abr-07	2101	2095 0538 30 8508642584	174.000,00	171.700,80	06/03/2006	06/03/2041	FRANCES	mensual	variable	4,76	Euribor año hipotecario	0,70	+	anual	VALDEPE?AS	1754	835	40	71163
7473	24-abr-07	2101	2095 0546 10 8508642833	167.000,00	160.842,97	23/02/2006	05/03/2041	FRANCES	mensual	variable	4,14	Euribor año hipotecario	0,60	+	anual	LOGRO?O	1553	115	116	9093
7474	24-abr-07	2101	2095 0534 50 8508642964	84.000,00	81.477,72	05/05/2006	05/05/2026	FRANCES	mensual	variable	4,32	Euribor año hipotecario	0,60	+	anual	OLIVA	1456	546	115	40059
7475	24-abr-07	2101	2095 0055 60 8508643117	168.280,00	167.870,53	24/02/2006	05/03/2041	FRANCES	mensual	variable	4,42	Euribor año hipotecario	0,50	+	anual	GERNIKA	1381	311	118	5337
7476	24-abr-07	2101	2095 0180 90 8508643311	104.415,00	102.561,97	10/04/2006	10/04/2036	FRANCES	mensual	variable	4,17	Euribor año hipotecario	0,55	+	anual	BARAKALDO	1434	1109	148	44033 A
7477	24-abr-07	2101	2095 0106 80 8508643345	129.600,00	129.588,94	12/04/2006	05/05/2041	FRANCES	mensual	variable	4,42	Euribor año hipotecario	0,70	+	anual	BILBAO	1878	291	167	18287
7478	24-abr-07	2101	2095 0517 40 8508643609	200.300,00	200.236,01	02/03/2006	02/03/2041	FRANCES	mensual	variable	4,24	Euribor año hipotecario	0,70	+	anual	TOLEDO	1068	560	159	39682
7479	24-abr-07	2101	2095 0112 70 8508644144	71.208,00	69.274,77	23/03/2006	23/03/2031	FRANCES	mensual	variable	4,66	Euribor año hipotecario	0,80	+	anual	BILBAO	1778	255	190	16093
7480	24-abr-07	2101	2095 0505 80 8508644353	209.000,00	205.992,37	03/02/2006	03/02/2041	FRANCES	mensual	variable	4,25	Euribor año hipotecario	0,85	+	anual	ALCORCON	1741	1005	38	62426
7481	24-abr-07	2101	2095 0522 90 8508644558	395.400,00	395.400,00	06/04/2006	06/04/2036	FRANCES	mensual	variable	4,64	Euribor año hipotecario	0,55	+	anual	MAJADAHONDA	2884	179	83	12160
7482	24-abr-07	2101	2095 0374 70 8508645017	186.800,00	184.113,32	10/03/2006	05/04/2041	FRANCES	mensual	variable	4,69	Euribor año hipotecario	0,60	+	anual	BILBAO	1509	107	23	6653
7483	24-abr-07	2101	2095 0523 30 8508645298	174.000,00	170.546,58	13/03/2006	13/03/2036	FRANCES	mensual	variable	4,81	IRPH entidades	0,00	+	anual	ALCALA DE HENARES	3800	52	159	3447
7484	24-abr-07	2101	2095 0078 40 8508645357	80.000,00	77.276,21	12/04/2006	12/04/2026	FRANCES	mensual	variable	4,59	Euribor año hipotecario	0,50	+	anual	BARAKALDO	1434	1109	61	43975
7485	24-abr-07	2101	2095 0111 20 8508645663	261.500,00	261.199,05	23/03/2006	08/04/2041	FRANCES	mensual	variable	4,17	Euribor año hipotecario	0,55	+	anual	BILBAO	0	1555	161	16088
7486	24-abr-07	2101	2095 0502 40 8508645697	240.700,00	240.396,96	02/03/2006	02/03/2041	FRANCES	mensual	variable	4,96	Euribor año hipotecario	0,90	+	anual	MOSTOLES	1608	447	208	9137
7487	24-abr-07	2101	2095 0508 10 8508645912	198.000,00	197.672,48	22/03/2006	05/04/2041	FRANCES	mensual	variable	4,84	Euribor año hipotecario	0,75	+	anual	MADRID	1662	1650	105	38171
7488	24-abr-07	2101	2095 0473 60 8508646006	77.600,00	77.216,63	31/03/2006	31/03/2036	FRANCES	mensual	variable	4,29	Euribor año hipotecario	0,75	+	anual	GUADALAJARA	1926	272	158	14093
7489	24-abr-07	2101	2095 0040 60 8508646025	181.300,00	178.606,62	07/03/2006	10/03/2041	FRANCES	mensual	variable	4,24	Euribor año hipotecario	0,70	+	anual	DURANGO	1593	44	3	1072
7490	24-abr-07	2101	2095 0355 70 8508646063	318.536,00	313.859,79	03/04/2006	03/04/2041	FRANCES	mensual	variable	4,59	Euribor año hipotecario	0,50	+	anual	BILBAO	1530	466	99	17524
7491	24-abr-07	2101	2095 0358 10 8508646593	190.000,00	189.885,07	22/02/2006	03/03/2041	FRANCES	mensual	variable	4,34	Euribor año hipotecario	0,80	+	anual	BILBAO	0	1110	181	6689-A
7492	24-abr-07	2101	2095 0498 30 8508646614	197.000,00	196.999,18	09/03/2006	09/03/2041	FRANCES	mensual	variable	4,34	Euribor año hipotecario	0,80	+	anual	COLLADO VILLALBA	3181	1064	22	16114
7493	24-abr-07	2101	2095 0455 00 8508646867	199.000,00	197.502,96	03/03/2006	03/03/2035	FRANCES	mensual	variable	4,81	Euribor año hipotecario	0,75	+	anual	MADRID	0	27	71	2007
7494	24-abr-07	2101	2095 0365 40 8508646730	234.000,00	233.798,89	04/04/2006	04/04/2041	FRANCES	mensual	variable	4,27	Euribor año hipotecario	0,65	+	anual	BILBAO	2177	717	202	8727-A
7495	24-abr-07	2101	2095 0328 90 8508646798	170.000,00	167.421,70	03/03/2006	03/03/2041	FRANCES	mensual	variable	4,14	Euribor año hipotecario	0,60	+	anual	GERNIKA-LUMO	1364	12	16	298
7496	24-abr-07	2101	2095 0469 60 8508646838	254.010,04	248.972,28	28/02/2006	28/02/2036	FRANCES	mensual	variable	3,90	Euribor año hipotecario	0,50	+	anual	MADRID	2715	1528	41	35760
7497	24-abr-07	2101	2095 0540 40 8508646954	216.300,00	215.975,16	02/03/2006	02/03/2041	FRANCES	mensual	variable	4,81	Euribor año hipotecario	0,75	+	anual	FUENLABRADA	1528	398	107	6843
7498	24-abr-07	2101	2095 0521 40 8508646992	220.000,00	219.815,56	24/02/2006	01/03/2041	FRANCES	mensual	variable	4,14	Euribor año hipotecario	0,60	+	anual	NAVALCARNERO	931	72	179	4127
7499	24-abr-07	2101	2095 0475 50 8508647204	440.000,00	439.003,15	03/03/2006	31/03/2041	FRANCES	mensual	variable	4,71	Euribor año hipotecario	0,65	+	anual	MAJADAHONDA	2787	96	155	5695
7500	24-abr-07	2101	2095 0497 90 8508647238	235.000,00	234.579,72	24/02/2006	24/02/2041	FRANCES	mensual	variable	4,52	Euribor año hipotecario	0,60	+	anual	COLLADO VILLALBA	3126	1009	42	39113
7501	24-abr-07	2101	2095 0306 50 8508647261	222.000,00	218.248,76	22/02/2006	22/02/2041	FRANCES	mensual	variable	4,47	Euribor año hipotecario	0,55	+	anual	BARAKALDO	1276	974	134	30170/A
7502	24-abr-07	2101	2095 0317 70 8508647276	249.900,00	249.463,45	13/03/2006	13/03/2041	FRANCES	mensual	variable	4,66	Euribor año hipotecario	0,60	+	anual	BARAKALDO	844	843	105	11307
7503	24-abr-07	2101	2095 0478 90 8508647280	231.000,00	231.000,00	29/03/2006	05/04/2036	FRANCES	mensual	variable	5,09	Euribor año hipotecario	1,00	+	anual	ALCOBENDAS	1451	159	22	1664
7504	24-abr-07	2101	2095 0267 10 8508647603	253.500,00	252.522,64	24/05/2006	24/05/2036	FRANCES	mensual	variable	4,47	Euribor año hipotecario	0,75	+	anual	VALENCIA	1875	444	206	16345
7505	24-abr-07	2101	2095 0326 10 8508647715	180.000,00	179.849,06	27/02/2006	12/03/2041	FRANCES	mensual	variable	4,14	Euribor año hipotecario	0,60	+	anual	BILBAO	1403	29	84	1343N
7506	24-abr-07	2101	2095 0323 60 8508647962	201.400,00	200.943,66	22/03/2006	03/04/2041	FRANCES	mensual	variable	4,69	Euribor año hipotecario	0,60	+	anual	BILBAO	1718	558	223	14941
7507	24-abr-07	2101	2095 0109 10 8508648134	246.000,00	244.071,19	15/03/2006	15/03/2041	FRANCES	mensual	variable	4,09	Euribor año hipotecario	0,55	+	anual	BARAKALDO	1412	1090	106	18588
7508	24-abr-07	2101	2095 0359 50 8508648246	200.000,00	191.987,30	24/02/2006	24/02/2036	FRANCES	mensual	variable	3,90	Euribor año hipotecario	0,50	+	anual	BILBAO	0	1333	166	17625/A
7509	24-abr-07	2101	2095 0498 30 8508648250	171.000,00	170.911,40	06/03/2006	06/03/2041	FRANCES	mensual	variable	4,24	Euribor año hipotecario	0,70	+	anual	SAN LORENZO DE EL ESCORIAL	3157	425	68	20213
7510	24-abr-07	2101	2095 0181 30 8508648339	106.400,00	104.640,07	26/04/2006	26/04/2036	FRANCES	mensual	mixto	3,85	Euribor año hipotecario	0,55	+	anual	BARAKALDO	1433	1108	37	43809 A
7511	24-abr-07	2101	2095 0243 70 8508648402	177.920,00	176.612,03	24/02/2006	24/02/2036	FRANCES	mensual	variable	4,67	Euribor año hipotecario	0,75	+	anual	BARAKALDO	1412	1090	177	20766/A
7512	24-abr-07	2101	2095 0421 00 8508648611	180.000,00	176.303,61	28/02/2006	28/02/2036	FRANCES	mensual	variable	4,62	Euribor año hipotecario	0,70	+	anual	ZARAGOZA	4476	354	67	18833
7513	24-abr-07	2101	2095 0517 40 8508648820	251.000,00	250.702,59	23/02/2006	23/02/2041	FRANCES	mensual	variable	4,10	Euribor año hipotecario	0,70	+	anual	SAN FERNANDO DE HENARES	1227	335	169	5569
7514	24-abr-07	2101	2095 0056 00 8508649138	166.000,00	163.460,40	09/03/2006	09/03/2041	FRANCES	mensual	variable	4,23	IRPH entidades	0,00	+	anual	BARAKALDO	1393	303	53	10145
7515	24-abr-07	2101	2095 0255 30 8508649615	192.000,00	191.643,51	10/04/2006	10/04/2041	FRANCES	mensual	variable	4,74	Euribor año hipotecario	0,65	+	anual	MARKINA-XEMEIN	794	184	159	6057
7516	24-abr-07	2101	2095 0525 20 8508649687	150.000,00	149.982,49	30/03/2006	30/03/2041	FRANCES	mensual	variable	4,34	Euribor año hipotecario	0,80	+	anual	TOLEDO	1489	981	97	60541
7517	24-abr-07	2101	2095 0524 60 8508650078	240.000,00	238.761,07	28/03/2006	04/04/2036	FRANCES	mensual	variable	4,27	Euribor año hipotecario	0,65	+	anual	GUADALAJARA	1754	69	20	6271
7518	24-abr-07	2101	2095 0036 60 8508650249	240.000,00	236.202,88	15/03/2006	15/03/2041	FRANCES	mensual	variable	4,66	Euribor año hipotecario	0,60	+	anual	DURANGO	1686	369	6	2651
7519	24-abr-07	2101	2095 0355 70 8508650327	270.000,00	268.010,41	10/03/2006	10/03/2036	FRANCES	mensual	variable	4,61	Euribor año hipotecario	0,55	+	anual	BILBAO	1767	350	223	19067
7520	24-abr-07	2101	2095 0005 11 8508650411	120.000,00	118.038,29	11/05/2006	11/05/2036	FRANCES	mensual	variable	4,32	Euribor año hipotecario	0,60	+	anual	BILBAO	1812	271	146	17535
7521	24-abr-07	2101	2095 0302 70 8508650667	210.000,00	206.526,36	16/05/2006	16/05/2036	FRANCES	mensual	mixto	3,85	Euribor año hipotecario	0,50	+	anual	PORTUGALETE	1439	491	7	2/ 17341/B
7522	24-abr-07	2101	2095 0236 30 8508650707	189.000,00	186.253,66	08/03/2006	06/04/2041	FRANCES	mensual	variable	4,69	Euribor año hipotecario	0,60	+	anual	CASTRO	797	683	171	54086
7523	24-abr-07	2101	2095 0273 90 8508650857	64.400,00	62.949,12	23/05/2006	23/05/2031	FRANCES	mensual	mixto	3,75	Euribor año hipotecario	0,60	+	anual	BILBAO	0	957	221	16174A

Auto numérico	Fecha Informacion	Entidad	Certificado de Transmisión de Hipoteca	Importe Inicial	Saldo Vivo	Fecha Formalizacion	Fecha Finalizacion	Tipo Amortizacion	Frecuencia Cobro	Interes f/v	Tipo Interes Actual	Indice de referencia	Margen s/Indice	Margen +/-	Frecuencia Rev Tipo	Registro Propiedad	Tomo	Libro	Folio	Finca
7524	24-abr-07	2101	2095 0466 20 8508650901	380.000,00	378.386,74	14/03/2006	14/03/2041	FRANCES	mensual	variable	4,04	Euribor año hipotecario	0,50	+	anual	S.S REYES	1382	1141	193	52208
7525	24-abr-07	2101	2095 0369 20 8508651219	172.800,00	164.532,60	17/03/2006	06/04/2036	FRANCES	mensual	variable	4,59	Euribor año hipotecario	0,50	+	anual	BILBAO	0	986	18	17273B
7526	24-abr-07	2101	2095 0451 20 8508651392	178.000,00	177.834,24	24/02/2006	05/03/2041	FRANCES	mensual	variable	4,19	Euribor año hipotecario	0,65	+	anual	VALENCIA	2818	641	62	44334
7527	24-abr-07	2101	2095 0267 10 8508651413	160.000,00	159.867,19	23/02/2006	23/02/2041	FRANCES	mensual	variable	4,67	Euribor año hipotecario	0,75	+	anual	PICASSENT	2674	149	63	9685
7528	24-abr-07	2101	2095 0160 90 8508651485	119.000,00	116.830,60	07/04/2006	07/04/2036	FRANCES	mensual	variable	4,59	Euribor año hipotecario	0,50	+	anual	BARAKALDO	1434	1109	4	43937-A
7529	24-abr-07	2101	2095 0571 00 8508651525	245.000,00	242.108,79	20/03/2006	20/03/2036	FRANCES	mensual	variable	4,96	Euribor año hipotecario	0,90	+	anual	PATERNA	2061	664	154	68082
7530	24-abr-07	2101	2095 0475 51 8508651531	267.000,00	267.000,00	29/03/2006	31/03/2041	FRANCES	mensual	variable	4,04	Euribor año hipotecario	0,50	+	anual	COLLADO VILLALBA	3114	997	103	38918
7531	24-abr-07	2101	2095 0337 10 8508651603	195.400,00	194.978,80	07/03/2006	07/03/2041	FRANCES	mensual	variable	4,66	Euribor año hipotecario	0,60	+	anual	DURANGO	1689	370	5	3358
7532	24-abr-07	2101	2095 0536 40 8508651694	150.000,00	149.307,78	30/03/2006	05/04/2036	FRANCES	mensual	variable	4,89	Euribor año hipotecario	0,80	+	anual	GANDIA	1809	57	128	270
7533	24-abr-07	2101	2095 0534 50 8508651700	111.800,00	111.651,65	28/02/2006	28/02/2041	FRANCES	mensual	variable	4,72	Euribor año hipotecario	0,80	+	anual	MANISES	2142	345	151	6982
7534	24-abr-07	2101	2095 0540 40 8508651787	95.000,00	93.393,09	08/03/2006	08/11/2035	FRANCES	mensual	variable	4,71	Euribor año hipotecario	0,65	+	anual	MADRID	1962	877	19	10713
7535	24-abr-07	2101	2095 0264 60 8508652115	445.000,00	437.390,92	10/03/2006	02/08/2040	FRANCES	mensual	variable	4,59	Euribor año hipotecario	0,50	+	anual	SITGES	1853	467	97	24318
7536	24-abr-07	2101	2095 0528 61 8508652121	210.000,00	209.095,15	24/05/2006	24/05/2036	FRANCES	mensual	variable	4,00	Euribor año hipotecario	0,60	+	anual	ILLESCAS	1669	40	208	3474
7537	24-abr-07	2101	2095 0000 70 8508652305	300.000,00	294.339,94	04/04/2006	04/04/2036	FRANCES	mensual	variable	4,69	Euribor año hipotecario	0,60	+	anual	BILBAO	0	741	203 vto	10912
7538	24-abr-07	2101	2095 0517 40 8508652402	250.000,00	245.535,19	31/03/2006	31/03/2036	FRANCES	mensual	variable	4,04	Euribor año hipotecario	0,50	+	anual	COSLADA	1089	406	117	29576
7539	24-abr-07	2101	2095 0543 80 8508652474	503.212,39	501.759,15	21/07/2006	05/08/2036	FRANCES	mensual	variable	4,67	Euribor año hipotecario	0,75	+	anual	SANTANDER	2400	13	216	1064
7540	24-abr-07	2101	2095 0338 60 8508652533	144.000,00	143.842,68	29/03/2006	31/03/2041	FRANCES	mensual	variable	4,19	Euribor año hipotecario	0,65	+	anual	TORREVIEJA	1199	117	103	9345
7541	24-abr-07	2101	2095 0243 70 8508652742	248.900,00	248.835,14	18/04/2006	18/04/2041	FRANCES	mensual	variable	4,32	Euribor año hipotecario	0,70	+	anual	BILBAO	0	687	26	1/ 18687-B
7542	24-abr-07	2101	2095 0332 90 8508652889	198.330,00	194.415,42	02/03/2006	02/03/2036	FRANCES	mensual	variable	4,09	Euribor año hipotecario	0,55	+	anual	BILBAO	1429	659	56	8727
7543	24-abr-07	2101	2095 0225 10 8508652968	192.000,00	191.136,86	08/06/2006	10/06/2036	FRANCES	mensual	mixto	3,90	Euribor año hipotecario	0,70	+	anual	BARAKALDO	935	708	189	26042
7544	24-abr-07	2101	2095 0535 10 8508652970	177.000,00	174.555,29	23/02/2006	05/03/2041	FRANCES	mensual	variable	4,54	Euribor año hipotecario	1,00	+	anual	VILLAJOYOSA	1224	654	193	31222
7545	24-abr-07	2101	2095 0350 40 8508653254	180.000,00	176.356,87	03/03/2006	03/03/2036	FRANCES	mensual	variable	4,04	Euribor año hipotecario	0,50	+	anual	BILBAO	1658	198	209	7689
7546	24-abr-07	2101	2095 0498 31 8508653391	210.000,00	209.946,45	03/04/2006	03/04/2041	FRANCES	mensual	variable	4,27	Euribor año hipotecario	0,65	+	anual	MADRID	0	2438	190	81295
7547	24-abr-07	2101	2095 0469 60 8508653672	340.000,00	334.544,28	28/04/2006	28/04/2038	FRANCES	mensual	variable	4,12	Euribor año hipotecario	0,50	+	anual	BRIHUEGA	1036	51	97	8529
7548	24-abr-07	2101	2095 0521 40 8508653750	206.400,00	203.433,48	15/06/2006	15/06/2036	FRANCES	mensual	mixto	4,10	Euribor año hipotecario	0,50	+	anual	NAVALCARNERO	887	111	28	6902
7549	24-abr-07	2101	2095 0062 11 8508653961	288.500,00	288.500,00	08/03/2006	08/03/2041	FRANCES	mensual	variable	4,66	Euribor año hipotecario	0,60	+	anual	BILBAO	0	420	128	7024/A
7550	24-abr-07	2101	2095 0079 91 8508654021	204.344,00	200.275,96	13/03/2006	13/03/2036	FRANCES	mensual	variable	4,04	Euribor año hipotecario	0,50	+	anual	PORTUGALETE	1256	145	205	4988
7551	24-abr-07	2101	2095 0255 30 8508654127	162.000,00	160.876,71	02/03/2006	02/03/2036	FRANCES	mensual	variable	4,66	Euribor año hipotecario	0,60	+	anual	MARKINA-XEMEIN	756	157	42	6024
7552	24-abr-07	2101	2095 0130 20 8508654146	328.700,00	322.102,04	03/03/2006	03/03/2036	FRANCES	mensual	variable	4,04	Euribor año hipotecario	0,50	+	anual	GERNIKA-LUMO	1345	47	181	3206
7553	24-abr-07	2101	2095 0186 60 8508654224	200.000,00	199.733,98	10/04/2006	06/05/2041	FRANCES	mensual	mixto	3,70	Euribor año hipotecario	0,70	+	anual	SANTURTZI	1150	494	114	10289
7554	24-abr-07	2101	2095 0455 00 8508654296	254.000,00	253.463,26	28/02/2006	05/03/2041	FRANCES	mensual	variable	4,81	Euribor año hipotecario	0,75	+	anual	MADRID	2849	2466	167	25488
7555	24-abr-07	2101	2095 0368 80 8508654695	114.100,00	114.009,31	28/04/2006	28/04/2041	FRANCES	mensual	variable	4,22	Euribor año hipotecario	0,60	+	anual	BARAKALDO	1459	1131	158	12225
7556	24-abr-07	2101	2095 0474 00 8508654773	236.000,00	235.875,35	02/03/2006	02/03/2041	FRANCES	mensual	variable	4,19	Euribor año hipotecario	0,65	+	anual	GUADALAJARA	1636	170	110	14003
7557	24-abr-07	2101	2095 0458 40 8508655019	150.000,00	147.631,32	03/03/2006	10/03/2041	FRANCES	mensual	variable	4,81	IRPH entidades	0,00	+	anual	BENALMADENA	1405	835	129	43215
7558	24-abr-07	2101	2095 0062 10 8508655095	225.200,00	223.295,53	06/03/2006	06/03/2041	FRANCES	mensual	variable	4,68	Euribor año hipotecario	0,60	+	anual	BILBAO	259	1396	112	17090
7559	24-abr-07	2101	2095 0180 90 8508655213	129.500,00	127.139,23	06/04/2006	06/04/2036	FRANCES	mensual	variable	4,59	Euribor año hipotecario	0,50	+	anual	BARAKALDO	1434	1109	37	43959
7560	24-abr-07	2101	2095 0028 80 8508655325	192.323,00	192.070,12	13/03/2006	13/03/2041	FRANCES	mensual	variable	4,76	Euribor año hipotecario	0,70	+	anual	BILBAO	0	444	161	6799
7561	24-abr-07	2101	2095 0043 10 8508655591	180.000,00	176.305,42	02/03/2006	02/03/2036	FRANCES	mensual	variable	4,66	Euribor año hipotecario	0,60	+	anual	DURANGO	1170	241	221	5345
7562	24-abr-07	2101	2095 0526 70 8508655817	183.000,00	182.842,74	06/04/2006	06/04/2041	FRANCES	mensual	variable	4,27	Euribor año hipotecario	0,65	+	anual	LEGANES	1252	410	128	27976
7563	24-abr-07	2101	2095 0340 70 8508655952	201.000,00	197.953,98	23/02/2006	05/03/2041	FRANCES	mensual	variable	5,01	Euribor año hipotecario	0,95	+	anual	LOGRO?O	1627	1627	50	26497
7564	24-abr-07	2101	2095 0180 90 8508656031	110.600,00	108.754,68	25/04/2006	25/04/2036	FRANCES	mensual	mixto	3,80	Euribor año hipotecario	0,55	+	anual	BARAKALDO	1433	1108	58	43823
7565	24-abr-07	2101	2095 0497 90 8508656084	210.000,00	209.697,51	22/02/2006	22/02/2041	FRANCES	mensual	variable	4,00	Euribor año hipotecario	0,60	+	anual	GETAFE	1166	334	74	21520
7566	24-abr-07	2101	2095 0383 70 8508656221	191.500,00	190.562,48	23/03/2006	05/04/2036	FRANCES	mensual	variable	4,37	Euribor año hipotecario	0,75	+	anual	VILLACARRIEDO	1200	72	33	11927
7567	24-abr-07	2101	2095 0028 80 8508656859	208.000,00	204.812,70	07/03/2006	07/03/2041	FRANCES	mensual	variable	4,09	Euribor año hipotecario	0,55	+	anual	BILBAO	0	560	36	3043
7568	24-abr-07	2101	2095 0180 90 8508657206	100.000,00	98.176,95	07/04/2006	07/04/2036	FRANCES	mensual	variable	4,59	Euribor año hipotecario	0,50	+	anual	BARAKALDO	1434	1109	73	43983-A
7569	24-abr-07	2101	2095 0544 20 8508657210	144.000,00	141.329,29	04/04/2006	04/04/2036	FRANCES	mensual	variable	4,74	Euribor año hipotecario	0,65	+	anual	MOLINA DE SEGURA	1577	687	221	21889
7570	24-abr-07	2101	2095 0314 30 8508657491	210.000,00	206.460,02	16/02/2006	16/02/2041	FRANCES	mensual	variable	3,95	Euribor año hipotecario	0,55	+	anual	GERNIKA	1354	277	144	17716
7571	24-abr-07	2101	2095 0421 00 8508657677	205.000,00	204.563,90	06/03/2006	06/03/2041	FRANCES	mensual	variable	4,76	Euribor año hipotecario	0,70	+	anual	ZARAGOZA	2508	97	103	4619
7572	24-abr-07	2101	2095 0180 90 8508657696	120.000,00	117.812,36	06/04/2006	06/04/2036	FRANCES	mensual	variable	4,59	Euribor año hipotecario	0,50	+	anual	BARAKALDO	1434	1109	19	43947
7573	24-abr-07	2101	2095 0008 30 8508657740	92.488,00	91.411,82	18/08/2006	18/08/2036	FRANCES	mensual	variable	4,62	Euribor año hipotecario	0,60	+	anual	BILBAO	0	962	166	18602-A
7574	24-abr-07	2101	2095 0022 00 8508657871	100.000,00	99.104,82	10/08/2006	10/08/2041	FRANCES	mensual	mixto	3,95	Euribor año hipotecario	0,60	+	anual	BILBO	1711	290	34	20279
7575	24-abr-07	2101	2095 0371 30 8508658117	228.300,00	223.611,34	20/03/2006	20/03/2036	FRANCES	mensual	variable	4,61	Euribor año hipotecario	0,55	+	anual	BARAKALDO	1096	829	128	16988
7576	24-abr-07	2101	2095 0359 50 8508658189	348.000,00	345.726,04	24/03/2006	24/03/2041	FRANCES	mensual	variable	4,14	Euribor año hipotecario	0,60	+	anual	BILBO	0	288	158	20204
7577	24-abr-07	2101	2095 0048 20 8508658214	128.838,00	113.938,62	02/05/2006	05/05/2028	FRANCES	mensual	mixto	3,80	Euribor año hipotecario	0,55	+	anual	BARAKALDO	1433	1108	181	43905
7578	24-abr-07	2101	2095 0193 10 8508658307	240.000,00	239.183,93	26/06/2006	26/06/2036	FRANCES	mensual	variable	4,45	Euribor año hipotecario	0,65	+	anual	PORTUGALETE	1486	509	47	2/ 12297/B
7579	24-abr-07	2101	2095 0371 30 8508658554	90.000,00	86.263,35	23/02/2006	23/02/2026	FRANCES	mensual	variable	4,42	Euribor año hipotecario	0,50	+	anual	BARAKALDO	1409	1067	207	41359/A
7580	24-abr-07	2101	2095 0358 10 8508658803	156.000,00	153.729,56	09/03/2006	09/03/2041	FRANCES	mensual	variable	4,29	Euribor año hipotecario	0,75	+	anual	BILBAO	1999	1265	173	24473
7581	24-abr-07	2101	2095 0010 40 8508658822	195.200,00	192.559,49	07/04/2006	07/04/2041	FRANCES	mensual	variable	4,36	IRPH entidades	0,00	+	anual	VILLARCAYO	2131	144	96	20881
7582	24-abr-07	2101	2095 0119 90 8508659334	186.000,00	185.604,35	09/03/2006	09/03/2041	FRANCES	mensual	variable	4,76	Euribor año hipotecario	0,70	+	anual	BILBAO	1802	1324	200	29385
7583	24-abr-07	2101	2095 0028 81 8508659471	167.000,00	163.689,04	01/03/2006	01/03/2036	FRANCES	mensual	variable	4,04	Euribor año hipotecario	0,50	+	anual	BILBAO	1718	558	206	11242/A
7584	24-abr-07	2101	2095 0018 00 8508659484	366.600,00	306.624,91	03/03/2006	03/03/2041	FRANCES	mensual	variable	4,23	MULTIPLE T	0,00	+	anual	BILBAO	1703	969	153	30123/B
7585	24-abr-07	2101	2095 0496 40 8508659617	226.000,00	224.638,88	14/03/2006	05/04/2036	FRANCES	mensual	variable	4,74	Euribor año hipotecario	0,65	+	anual	MADRID	1631	165	165	12907
7586	24-abr-07	2101	2095 0276 21 8508660071	195.900,00	194.459,79	28/02/2006	28/02/2036	FRANCES	mensual	variable	4,67	Euribor año hipotecario	0,75	+	anual	LAREDO	624	82	43	9083
7587	24-abr-07	2101	2095 0317 70 8508660181	210.000,00	208.689,76	07/03/2006	07/03/2036	FRANCES	mensual	variable	4,04	Euribor año hipotecario	0,50	+	anual	CASTRO URDIALES	804	689	197	54304
7588	24-abr-07	2101	2095 0317 70 8508660274	148.000,00	145.091,82	23/03/2006	23/03/2036	FRANCES	mensual	variable	4,14	Euribor año hipotecario	0,60	+	anual	BARAKALDO	1240	943	206	7610
7589	24-abr-07	2101	2095 0527 10 8508660293	255.714,05	252.321,02	28/03/2006	28/03/2041	FRANCES	mensual	variable	4,34	Euribor año hipotecario	0,80	+	anual	VALDEMORO	1841	797	66	40969
7590	24-abr-07	2101	2095 0342 60 8508660367	159.300,00	156.931,56	24/02/2006	05/03/2041	FRANCES	mensual	variable	4,33	IRPH entidades	0,10	+	anual	SANTANDER	2898	221	93	4460 N
7591	24-abr-07	2101	2095 0332 90 8508660371	214.122,01	213.086,96	24/04/2006	24/04/2036	FRANCES	mensual	variable	4,22	Euribor año hipotecario	0,60	+	anual	BILBAO	1613	291	107	1620
7592	24-abr-07	2101	2095 0326 10 8508660538	290.500,00	286.102,82	03/04/2006	03/04/2041	FRANCES	mensual	variable	4,64	Euribor año hipotecario	0,55	+	anual	BILBAO	0	321	85	10759
7593	24-abr-07	2101	2095 0164 20 8508661054	267.000,00	263.174,95	06/04/2006	06/04/2041	FRANCES	mensual	variable	4,12	Euribor año hipotecario	0,50	+	anual	BILBO	0	288	146	20200
7594	24-abr-07	2101	2095 0525 20 8508661073	180.000,00	179.759,10	10/03/2006	10/03/2041	FRANCES	mensual	variable	3,82	Euribor año hipotecario	0,60	+	anual	ORGAZ	1395	76	69	6237
7595	24-abr-07	2101	2095 0255 30 8508661170	186.000,00	185.795,25	23/03/2006	23/03/2041	FRANCES	mensual	variable	4,81	Euribor año hipotecario	0,75	+	anual	MARKINA-XEMEIN	504	100	41	6133

Auto numérico	Fecha Información	Entidad	Certificado de Transmisión de Hipoteca	Importe Inicial	Saldo Vivo	Fecha Formalización	Fecha Finalización	Tipo Amortización	Frecuencia Cobro	Interés f/v	Tipo Interes Actual	Indice de referencia	Margen s/Indice	Margen +/-	Frecuencia Rev Tipo	Registro Propiedad	Tomo	Libro	Folio	Finca
7596	24-abr-07	2101	2095 0584 10 8508661278	195.000,00	191.914,83	06/03/2006	06/03/2041	FRANCES	mensual	variable	4,66	Euribor año hipotecario	0,60	+	anual	VILA JOIOSA	1262	685	135	35754
7597	24-abr-07	2101	2095 0544 20 8508661303	131.500,00	129.430,14	02/03/2006	02/03/2041	FRANCES	mensual	variable	5,06	Euribor año hipotecario	1,00	+	anual	TORREVIEJA	2690	30	203	99845
7598	24-abr-07	2101	2095 0526 70 8508661318	190.000,00	189.920,43	09/03/2006	09/03/2041	FRANCES	mensual	variable	4,24	Euribor año hipotecario	0,70	+	anual	GETAFE	1348	581	91	40050
7599	24-abr-07	2101	2095 0584 10 8508661341	133.600,00	131.645,13	17/03/2006	17/03/2041	FRANCES	mensual	variable	4,24	Euribor año hipotecario	0,70	+	anual	VILLAJOYOSA/VILA JOIOSA (L	753	296	153	12055
7600	24-abr-07	2101	2095 0018 00 8508661415	183.000,00	180.190,61	24/02/2006	15/03/2041	FRANCES	mensual	variable	4,76	Euribor año hipotecario	0,70	+	anual	BILBAO	1035	1301	62	20431
7601	24-abr-07	2101	2095 0496 40 8508661487	239.000,00	238.700,35	10/03/2006	05/04/2041	FRANCES	mensual	variable	4,79	Euribor año hipotecario	0,70	+	anual	FUENLABRADA	1365	269	53	20167
7602	24-abr-07	2101	2095 0022 00 8508662193	306.200,00	302.373,84	26/04/2006	26/04/2041	FRANCES	mensual	variable	4,22	Euribor año hipotecario	0,60	+	anual	VITORIA-GASTEIZ	4421	460	155	18811
7603	24-abr-07	2101	2095 0585 60 8508662214	162.000,00	156.573,23	03/03/2006	03/12/2039	FRANCES	mensual	variable	4,66	Euribor año hipotecario	0,60	+	anual	SANTA POLA	1864	920	75	51485
7604	24-abr-07	2101	2095 0009 80 8508662286	154.000,00	150.945,32	21/03/2006	21/03/2036	FRANCES	mensual	variable	4,86	Euribor año hipotecario	0,80	+	anual	CASTRO-URDIALES	820	704	119	52363
7605	24-abr-07	2101	2095 0028 80 8508662326	291.000,00	289.784,43	29/05/2006	29/05/2036	FRANCES	mensual	variable	4,22	Euribor año hipotecario	0,50	+	anual	BILBO	0	121	42	6354
7606	24-abr-07	2101	2095 0279 61 8508662351	216.364,00	212.112,54	13/03/2006	13/03/2036	FRANCES	mensual	variable	4,14	Euribor año hipotecario	0,60	+	anual	BILBAO	1470	102	168	4360
7607	24-abr-07	2101	2095 0541 90 8508662442	189.600,00	188.691,18	06/04/2006	06/04/2036	FRANCES	mensual	variable	4,37	Euribor año hipotecario	0,75	+	anual	ZARAGOZA	2518	102	28	4872
7608	24-abr-07	2101	2095 0093 60 8508662461	198.000,00	184.372,07	20/04/2006	20/04/2041	FRANCES	mensual	variable	4,69	Euribor año hipotecario	0,60	+	anual	BILBAO	0	620	12	15412/A
7609	24-abr-07	2101	2095 0243 70 8508662782	180.000,00	177.270,09	07/03/2006	07/03/2041	FRANCES	mensual	variable	4,14	Euribor año hipotecario	0,60	+	anual	BILBAO	2063	1329	156	8008
7610	24-abr-07	2101	2095 0544 20 8508662875	120.000,00	116.679,08	03/03/2006	03/03/2031	FRANCES	mensual	variable	4,66	Euribor año hipotecario	0,60	+	anual	TORREVIEJA	2931	271	108	311360
7611	24-abr-07	2101	2095 0027 30 8508662987	234.395,00	225.501,95	22/02/2006	22/07/2039	FRANCES	mensual	variable	4,00	Euribor año hipotecario	0,60	+	anual	BARAKALDO	1304	999	112	42153
7612	24-abr-07	2101	2095 0343 00 8508663047	200.000,00	199.749,25	03/03/2006	01/04/2041	FRANCES	mensual	variable	4,59	Euribor año hipotecario	0,50	+	anual	GANDIA	1649	11	163	1008
7613	24-abr-07	2101	2095 0539 80 8508663125	180.300,00	176.771,80	09/03/2006	09/03/2036	FRANCES	mensual	variable	4,14	Euribor año hipotecario	0,60	+	anual	GUADALAJARA	2024	305	84	20890
7614	24-abr-07	2101	2095 0341 10 8508663275	164.500,00	163.375,17	17/02/2006	17/02/2036	FRANCES	mensual	variable	4,62	Euribor año hipotecario	0,70	+	anual	ALCALA DE HENARES	1631	151	41	9199
7615	24-abr-07	2101	2095 0084 31 8508663321	210.000,00	206.677,54	14/03/2006	14/03/2041	FRANCES	mensual	variable	4,66	Euribor año hipotecario	0,60	+	anual	PORTUGALETE	1029	48	75	1366
7616	24-abr-07	2101	2095 0100 00 8508663334	94.900,00	93.189,56	07/04/2006	07/04/2036	FRANCES	mensual	variable	4,22	Euribor año hipotecario	0,60	+	anual	BILBO	1675	611	94	30340
7617	24-abr-07	2101	2095 0022 00 8508663349	99.750,00	97.963,37	31/03/2006	10/04/2036	FRANCES	mensual	variable	4,22	Euribor año hipotecario	0,60	+	anual	JACA	1665	35	61	1974
7618	24-abr-07	2101	2095 0027 30 8508663412	222.375,00	222.051,75	07/04/2006	07/04/2041	FRANCES	mensual	variable	4,69	Euribor año hipotecario	0,60	+	anual	BARAKALDO	907	689	214	30660
7619	24-abr-07	2101	2095 0188 51 8508663661	160.000,00	157.400,10	10/05/2006	10/05/2036	FRANCES	mensual	variable	4,27	Euribor año hipotecario	0,55	+	anual	PORTUGALETE	1095	55	131	5736
7620	24-abr-07	2101	2095 0458 40 8508663752	360.000,00	350.173,09	17/02/2006	05/03/2031	FRANCES	mensual	variable	4,76	Euribor año hipotecario	0,70	+	anual	BENALMADENA	1119	549	110	19986
7621	24-abr-07	2101	2095 0002 60 8508663830	210.000,00	207.370,88	16/03/2006	10/04/2036	FRANCES	mensual	variable	4,69	Euribor año hipotecario	0,60	+	anual	BILBAO	2286	1552	206	3406
7622	24-abr-07	2101	2095 0473 60 8508664093	218.000,00	217.536,28	17/03/2006	17/03/2041	FRANCES	mensual	variable	4,76	Euribor año hipotecario	0,70	+	anual	MADRID	2213	1227	68	8216
7623	24-abr-07	2101	2095 0574 40 8508664186	132.000,00	131.769,83	24/02/2006	24/02/2041	FRANCES	mensual	variable	4,30	Euribor año hipotecario	0,90	+	anual	ELCHE/ELX	1594	1203	132	76413
7624	24-abr-07	2101	2095 0080 50 8508664207	87.145,00	85.585,01	10/04/2006	10/04/2036	FRANCES	mensual	variable	4,12	Euribor año hipotecario	0,50	+	anual	BARAKALDO	1434	1109	175	44051 A
7625	24-abr-07	2101	2095 0347 90 8508664361	204.344,12	202.652,56	07/04/2006	12/04/2041	FRANCES	mensual	variable	4,74	Euribor año hipotecario	0,65	+	anual	BILBAO	1616	175	191	6159
7626	24-abr-07	2101	2095 0080 50 8508664547	105.000,00	103.289,13	26/04/2006	26/04/2036	FRANCES	mensual	variable	4,17	Euribor año hipotecario	0,55	+	anual	BARAKALDO	1433	1108	196	43915
7627	24-abr-07	2101	2095 0080 50 8508664678	121.200,00	112.138,87	27/04/2006	27/03/2033	FRANCES	mensual	variable	4,17	Euribor año hipotecario	0,55	+	anual	BARAKALDO	1433	1108	157	43889 A
7628	24-abr-07	2101	2095 0084 30 8508664760	240.000,00	238.714,69	15/03/2006	15/03/2041	FRANCES	mensual	variable	4,66	Euribor año hipotecario	0,60	+	anual	BARAKALDO	1170	886	114	8216
7629	24-abr-07	2101	2095 0048 20 8508664775	246.000,00	210.145,31	07/03/2006	07/02/2035	FRANCES	mensual	variable	4,68	Euribor año hipotecario	0,60	+	anual	DONOSTIA-SAN SEBASTIAN	935	703	185	39740
7630	24-abr-07	2101	2095 0584 10 8508664984	170.000,00	167.794,61	04/04/2006	04/04/2041	FRANCES	mensual	variable	4,46	IRPH entidades	0,10	+	anual	VILLAJOYOSA/VILA JOIOSA (L	1368	777	74	10782-N
7631	24-abr-07	2101	2095 0094 00 8508665249	165.000,00	160.520,49	01/03/2006	01/03/2031	FRANCES	mensual	variable	4,66	Euribor año hipotecario	0,60	+	anual	VILLARCAYO DE MERINDAD DE	2135	139	219	30955
7632	24-abr-07	2101	2095 0306 51 8508665411	80.600,00	77.688,27	26/04/2006	26/04/2024	FRANCES	mensual	mixto	3,80	Euribor año hipotecario	0,50	+	anual	BARAKALDO	1434	1109	55	43971 A
7633	24-abr-07	2101	2095 0036 60 8508665477	343.000,00	342.720,33	20/03/2006	20/03/2041	FRANCES	mensual	variable	4,29	Euribor año hipotecario	0,75	+	anual	DURANGO	1268	263	5	17599
7634	24-abr-07	2101	2095 0002 60 8508665521	124.400,00	122.665,69	03/04/2006	03/04/2041	FRANCES	mensual	variable	4,12	Euribor año hipotecario	0,50	+	anual	LAREDO	988	50	33	3858
7635	24-abr-07	2101	2095 0180 90 8508665540	111.300,00	109.270,98	10/04/2006	10/04/2036	FRANCES	mensual	variable	4,64	Euribor año hipotecario	0,55	+	anual	BARAKALDO	1434	1109	151	44035 A
7636	24-abr-07	2101	2095 0022 01 8508665561	79.579,47	78.335,49	10/08/2006	10/08/2031	FRANCES	mensual	mixto	4,05	Euribor año hipotecario	0,85	+	anual	BILBO	1714	293	68	20408
7637	24-abr-07	2101	2095 0372 80 8508665629	259.000,00	253.843,85	17/03/2006	17/03/2036	FRANCES	mensual	variable	4,04	Euribor año hipotecario	0,50	+	anual	SANTURTZI	1324	668	163	18907
7638	24-abr-07	2101	2095 0380 60 8508665842	144.400,00	142.255,01	23/02/2006	05/03/2041	FRANCES	mensual	variable	5,06	IRPH entidades	0,25	+	anual	SANTO?A	1345	102	68	4559-N
7639	24-abr-07	2101	2095 0264 60 8508665857	246.400,00	246.197,57	03/03/2006	03/03/2041	FRANCES	mensual	variable	4,24	Euribor año hipotecario	0,70	+	anual	BARCELONA	1974	6	53	817
7640	24-abr-07	2101	2095 0126 20 8508665920	345.600,00	337.251,74	03/04/2006	03/04/2031	FRANCES	mensual	variable	4,12	Euribor año hipotecario	0,50	+	anual	BILBAO	0	732	100	29414
7641	24-abr-07	2101	2095 0098 90 8508666204	120.000,00	117.812,36	12/04/2006	12/04/2036	FRANCES	mensual	variable	4,64	Euribor año hipotecario	0,55	+	anual	BARAKALDO	1434	1109	145	44031 A
7642	24-abr-07	2101	2095 0323 60 8508666280	228.000,00	224.594,91	20/03/2006	20/03/2041	FRANCES	mensual	variable	4,19	Euribor año hipotecario	0,65	+	anual	BILBAO	0	559	185	7551
7643	24-abr-07	2101	2095 0589 40 8508666316	229.000,00	228.851,69	30/03/2006	01/04/2041	FRANCES	mensual	variable	4,22	Euribor año hipotecario	0,60	+	anual	ALICANTE	3077	794	23	38812
7644	24-abr-07	2101	2095 0007 90 8508666675	300.600,00	299.326,99	06/03/2006	07/03/2041	FRANCES	mensual	variable	4,09	Euribor año hipotecario	0,55	+	anual	BILBAO	0	1334	55	19152/B
7645	24-abr-07	2101	2095 0254 91 8508666721	171.300,00	167.875,73	08/03/2006	08/03/2036	FRANCES	mensual	variable	4,04	Euribor año hipotecario	0,50	+	anual	LAREDO	969	492	176	8553
7646	24-abr-07	2101	2095 0479 30 8508666753	163.000,00	162.897,64	06/03/2006	06/03/2041	FRANCES	mensual	variable	4,19	Euribor año hipotecario	0,65	+	anual	MADRID	2531	1366	224	17563
7647	24-abr-07	2101	2095 0262 70 8508667018	210.000,00	209.550,31	03/03/2006	05/03/2041	FRANCES	mensual	variable	4,71	Euribor año hipotecario	0,65	+	anual	ZARAGOZA	4321	199	82	12315
7648	24-abr-07	2101	2095 0087 70 8508667094	215.000,00	213.407,97	03/04/2006	03/04/2041	FRANCES	mensual	variable	4,84	Euribor año hipotecario	0,75	+	anual	BARAKALDO	1211	282	219	6687
7649	24-abr-07	2101	2095 0225 10 8508667153	103.500,00	101.787,98	27/04/2006	27/04/2036	FRANCES	mensual	mixto	3,85	Euribor año hipotecario	0,55	+	anual	BARAKALDO	1433	1108	82	43839 A
7650	24-abr-07	2101	2095 0093 60 8508667212	260.000,00	259.794,18	31/03/2006	31/03/2041	FRANCES	mensual	variable	4,14	Euribor año hipotecario	0,60	+	anual	BILBO	1838	392	109	20062
7651	24-abr-07	2101	2095 0317 71 8508667271	134.000,00	131.764,32	26/04/2006	26/04/2036	FRANCES	mensual	mixto	3,80	Euribor año hipotecario	0,55	+	anual	BARAKALDO	1434	1109	85	43991 A
7652	24-abr-07	2101	2095 0317 70 8508667324	97.000,00	95.231,67	12/04/2006	12/04/2036	FRANCES	mensual	variable	4,64	Euribor año hipotecario	0,55	+	anual	BARAKALDO	1433	1108	124	43867 A
7653	24-abr-07	2101	2095 0119 90 8508667362	103.000,00	100.972,04	13/03/2006	13/03/2036	FRANCES	mensual	variable	4,81	IRPH entidades	0,00	+	anual	BILBAO	1617	465	121	5459
7654	24-abr-07	2101	2095 0093 60 8508667970	222.600,00	222.600,00	03/04/2006	15/04/2041	FRANCES	mensual	variable	4,22	Euribor año hipotecario	0,60	+	anual	BILBAO	1531	135	117	8969
7655	24-abr-07	2101	2095 0585 60 8508668176	118.500,00	116.744,88	28/02/2006	28/02/2041	FRANCES	mensual	variable	4,57	Euribor año hipotecario	0,65	+	anual	ELCHE/ELX	1598	1207	86	32056/A
7656	24-abr-07	2101	2095 0302 71 8508668621	166.700,00	163.274,44	14/03/2006	14/03/2036	FRANCES	mensual	variable	4,56	Euribor año hipotecario	0,50	+	anual	CASTRO-URDIALES	671	565	4	44584
7657	24-abr-07	2101	2095 0544 20 8508668672	148.000,00	146.040,25	05/04/2006	05/04/2041	FRANCES	mensual	variable	4,42	Euribor año hipotecario	0,80	+	anual	TORREVIEJA	1262	160	27	12488
7658	24-abr-07	2101	2095 0230 61 8508668811	148.000,00	147.890,75	14/03/2006	14/03/2041	FRANCES	mensual	variable	4,14	Euribor año hipotecario	0,60	+	anual	MADRID	2986	872	192	7111
7659	24-abr-07	2101	2095 0528 60 8508668862	190.000,00	186.360,66	07/03/2006	07/03/2036	FRANCES	mensual	variable	4,24	Euribor año hipotecario	0,70	+	anual	ARANJUEZ	2184	387	179	26238
7660	24-abr-07	2101	2095 0356 10 8508668681	277.700,00	276.919,57	07/07/2006	15/07/2036	FRANCES	mensual	variable	4,76	Euribor año hipotecario	0,90	+	anual	BALMASEDA	924	76	105	6079
7661	24-abr-07	2101	2095 0585 60 8508669545	100.000,00	98.648,33	12/04/2006	12/04/2041	FRANCES	mensual	variable	4,99	IRPH entidades	0,10	+	anual	SANTA POLA	1940	996	44	7446
7662	24-abr-07	2101	2095 0396 00 8508669720	127.000,00	124.684,72	12/04/2006	12/04/2036	FRANCES	mensual	variable	4,64	Euribor año hipotecario	0,55	+	anual	BARAKALDO	1433	1108	112	43859 A
7663	24-abr-07	2101	2095 0592 11 8508669891	198.000,00	194.471,19	07/04/2006	07/04/2036	FRANCES	mensual	variable	4,12	Euribor año hipotecario	0,50	+	anual	VILLARREAL/VILA-REAL	1684	1239	8	70108
7664	24-abr-07	2101	2095 0325 50 8508669963	161.900,00	159.930,84	21/04/2006	05/05/2041	FRANCES	mensual	variable	4,22	Euribor año hipotecario	0,50	+	anual	DURANGO	1716	177	28	4570
7665	24-abr-07	2101	2095 0236 30 8508670369	169.579,87	166.726,02	27/04/2006	08/05/2036	FRANCES	mensual	mixto	3,75	Euribor año hipotecario	0,60	+	anual	BILBAO	2025	1971	47	33105
7666	24-abr-07	2101	2095 0180 90 8508670506	112.200,00	110.154,62	10/04/2006	10/04/2036	FRANCES	mensual	variable	4,64	Euribor año hipotecario	0,55	+	anual	BARAKALDO	1434	1109	82	43989 A
7667	24-abr-07	2101	2095 0273 90 8508670660	87.000,00	85.715,50	28/06/2006	02/07/2034	FRANCES	mensual	mixto	4,00	Euribor año hipotecario	0,60	+	anual	BILBAO	1	958	101	16216-A

NOTARIA DE MARÍA BESCÓS BADÍA · MADRID · NIHIL PRIUS FIDE
NIHIL PRIUS FIDE · PROTOCOLO · 28 MAYO DE 1862 · COLEGIOS NOTARIALES DE ESPAÑA

Auto numérico	Fecha Información	Entidad	Certificado de Transmisión de Hipoteca	Importe Inicial	Saldo Vivo	Fecha Formalización	Fecha Finalización	Tipo Amortización	Frecuencia Cobro	Interes f/v	Tipo Interes Actual	Indice de referencia	Margen s/Indice	Margen +/-	Frecuencia Rev Tipo	Registro Propiedad	Tomo	Libro	Folio	Finca
7668	24-abr-07	2101	2095 0111 20 8508670905	96.433,00	94.843,42	11/05/2006	11/05/2036	FRANCES	mensual	mixto	3,87	Euribor año hipotecario	0,50	+	anual	BILBAO	2092	1358	87	1/ 47137
7669	24-abr-07	2101	2095 0180 91 8508671121	97.000,00	95.231,67	10/04/2006	10/04/2036	FRANCES	mensual	variable	4,64	Euribor año hipotecario	0,55	+	anual	BARAKALDO	1434	1108	100	44001 A
7670	24-abr-07	2101	2095 0064 90 8508671172	95.242,00	94.013,61	02/05/2006	02/05/2041	FRANCES	mensual	mixto	3,75	Euribor año hipotecario	0,80	+	anual	PORTUGALETE	1030	140	163	7672
7671	24-abr-07	2101	2095 0062 10 8508671324	193.500,00	193.164,80	10/03/2006	10/03/2041	FRANCES	mensual	variable	4,71	Euribor año hipotecario	0,65	+	anual	PORTUGALETE	1473	506	177	2/4564
7672	24-abr-07	2101	2095 0080 50 8508671396	90.000,00	85.502,50	25/04/2006	25/06/2034	FRANCES	mensual	variable	4,17	Euribor año hipotecario	0,55	+	anual	BARAKALDO	1434	1109	109	44007
7673	24-abr-07	2101	2095 0061 50 8508671514	120.000,00	119.326,28	12/04/2006	12/04/2036	FRANCES	mensual	variable	4,64	Euribor año hipotecario	0,55	+	anual	BARAKALDO	1434	1109	142	44029 A
7674	24-abr-07	2101	2095 0537 90 8508671533	198.000,00	197.830,11	06/04/2006	06/04/2041	FRANCES	mensual	variable	4,89	Euribor año hipotecario	0,80	+	anual	MADRID	0	1088	136	65505
7675	24-abr-07	2101	2095 0342 60 8508671835	220.000,00	218.791,77	21/03/2006	05/04/2036	FRANCES	mensual	variable	4,17	Euribor año hipotecario	0,55	+	anual	SANTANDER	2873	217	30	11242
7676	24-abr-07	2101	2095 0538 30 8508671854	150.000,00	149.689,24	08/03/2006	08/03/2041	FRANCES	mensual	variable	4,14	Euribor año hipotecario	0,60	+	anual	CIUDAD REAL	2058	1254	156	70387
7677	24-abr-07	2101	2095 0528 60 8508671869	264.500,00	264.144,70	17/03/2006	17/03/2041	FRANCES	mensual	variable	4,66	Euribor año hipotecario	0,60	+	anual	PARLA	1011	458	160	20017
7678	24-abr-07	2101	2095 0023 50 8508672370	91.500,00	88.283,31	17/03/2006	11/04/2026	FRANCES	mensual	variable	4,59	Euribor año hipotecario	0,50	+	anual	TORREVIEJA	1999	877	103	66820
7679	24-abr-07	2101	2095 0162 30 8508672560	158.900,00	157.877,42	06/04/2006	10/04/2036	FRANCES	mensual	variable	4,59	Euribor año hipotecario	0,50	+	anual	AMURRIO	953	132	203	16779
7680	24-abr-07	2101	2095 0001 10 8508672727	155.100,00	155.015,14	23/03/2006	05/04/2041	FRANCES	mensual	variable	4,22	Euribor año hipotecario	0,60	+	anual	MADRID	2250	2131	160	74855
7681	24-abr-07	2101	2095 0190 60 8508672750	300.000,00	295.773,33	06/04/2006	06/04/2041	FRANCES	mensual	variable	4,89	Euribor año hipotecario	0,60	+	anual	CASTRO-URDIALES	797	683	73	39767
7682	24-abr-07	2101	2095 0388 20 8508672784	359.956,88	359.650,68	08/03/2006	06/04/2041	FRANCES	mensual	variable	4,22	Euribor año hipotecario	0,60	+	anual	BILBO	0	256	29	17862
7683	24-abr-07	2101	2095 0001 11 8508672961	312.000,00	311.675,02	08/03/2006	08/03/2041	FRANCES	mensual	variable	4,14	Euribor año hipotecario	0,60	+	anual	MADRID	968	123	206	7251
7684	24-abr-07	2101	2095 0062 10 8508674004	75.000,00	72.515,43	11/04/2006	11/04/2026	FRANCES	mensual	variable	4,37	Euribor año hipotecario	0,75	+	anual	NAJERA	989	124	221	12839
7685	24-abr-07	2101	2095 0497 90 8508674057	200.000,00	198.233,79	21/02/2006	21/02/2041	FRANCES	mensual	variable	3,90	Euribor año hipotecario	0,50	+	anual	COLMENAR VIEJO	416	18	110	732
7686	24-abr-07	2101	2095 0468 10 8508674076	178.999,84	178.951,43	17/03/2006	17/03/2041	FRANCES	mensual	variable	4,12	Euribor año hipotecario	0,90	+	anual	MADRID	2832	786	195	25384
7687	24-abr-07	2101	2095 0544 20 8508674228	73.000,00	72.900,82	27/02/2006	27/02/2036	FRANCES	mensual	variable	4,67	Euribor año hipotecario	0,75	+	anual	ELCHE	1446	512	212	28944
7688	24-abr-07	2101	2095 0277 71 8508674331	198.100,00	197.353,23	06/07/2006	06/07/2036	FRANCES	mensual	mixto	3,99	Euribor año hipotecario	0,70	+	anual	BARAKALDO	1443	1117	148	23620/A
7689	24-abr-07	2101	2095 0095 50 8508674500	217.000,00	213.078,22	27/03/2006	10/04/2036	FRANCES	mensual	variable	4,22	Euribor año hipotecario	0,60	+	anual	PORTUGALETE	1226	177	195	8915
7690	24-abr-07	2101	2095 0160 91 8508674671	240.000,00	236.340,85	08/03/2006	08/03/2041	FRANCES	mensual	variable	4,09	Euribor año hipotecario	0,55	+	anual	BILBAO	2725	1265	167	25344/A
7691	24-abr-07	2101	2095 0455 01 8508674661	195.500,00	195.348,14	31/03/2006	05/04/2041	FRANCES	mensual	variable	4,37	Euribor año hipotecario	0,75	+	anual	MADRID	551	1033	14	44572
7692	24-abr-07	2101	2095 0319 60 8508674914	202.000,00	200.573,35	28/03/2006	05/04/2038	FRANCES	mensual	variable	4,59	Euribor año hipotecario	0,50	+	anual	BILBAO	1501	103	104	6664
7693	24-abr-07	2101	2095 0306 50 8508674948	102.000,00	87.793,36	25/04/2006	25/04/2031	FRANCES	mensual	mixto	3,80	Euribor año hipotecario	0,50	+	anual	BARAKALDO	1434	1109	22	43949
7694	24-abr-07	2101	2095 0010 40 8508675008	360.000,00	359.617,81	20/03/2006	20/03/2041	FRANCES	mensual	variable	4,04	Euribor año hipotecario	0,50	+	anual	BILBAO	1630	566	104	27877/B
7695	24-abr-07	2101	2095 0366 90 8508675012	174.000,00	173.733,81	15/03/2006	15/03/2041	FRANCES	mensual	variable	4,71	Euribor año hipotecario	0,65	+	anual	VILLARCAYO DE MERINDAD DE	2135	139	215	30951
7696	24-abr-07	2101	2095 0306 50 8508675269	84.000,00	82.598,53	25/04/2006	25/04/2036	FRANCES	mensual	mixto	3,80	Euribor año hipotecario	0,50	+	anual	BARAKALDO	1433	1108	91	43845-A
7697	24-abr-07	2101	2095 0262 70 8508675386	212.000,00	211.848,93	01/03/2006	05/03/2041	FRANCES	mensual	variable	4,29	Euribor año hipotecario	0,75	+	anual	ZARAGOZA	3112	1393	160	21041-N
7698	24-abr-07	2101	2095 0319 60 8508675390	125.400,00	123.133,50	12/04/2006	12/04/2036	FRANCES	mensual	variable	4,64	Euribor año hipotecario	0,55	+	anual	BARAKALDO	1434	1109	1	43935 A
7699	24-abr-07	2101	2095 0319 60 8508675445	124.600,00	114.882,83	12/04/2006	12/04/2036	FRANCES	mensual	variable	4,64	Euribor año hipotecario	0,55	+	anual	BARAKALDO	1433	1108	223	43933 A
7700	24-abr-07	2101	2095 0537 90 8508675580	168.000,00	167.711,34	03/03/2006	03/03/2041	FRANCES	mensual	variable	4,76	Euribor año hipotecario	0,70	+	anual	VALDEMORO	1937	867	38	4717
7701	24-abr-07	2101	2095 0326 10 8508675766	228.400,00	224.016,67	30/03/2006	30/03/2036	FRANCES	mensual	variable	4,61	Euribor año hipotecario	0,55	+	anual	HARO	1873	51	136	4834
7702	24-abr-07	2101	2095 0389 70 8508675770	185.000,00	184.738,30	24/02/2006	24/02/2041	FRANCES	mensual	variable	4,42	Euribor año hipotecario	0,50	+	anual	TORRELAVEGA	1619	751	141	61630
7703	24-abr-07	2101	2095 0103 40 8508675844	130.000,00	127.481,52	28/02/2006	28/02/2036	FRANCES	mensual	variable	4,82	Euribor año hipotecario	0,90	+	anual	LOGRO?O	0	1870	15	23667
7704	24-abr-07	2101	2095 0306 50 8508676109	167.000,00	164.868,81	26/04/2006	26/04/2041	FRANCES	mensual	mixto	3,80	Euribor año hipotecario	0,55	+	anual	BARAKALDO	1091	825	224	25558
7705	24-abr-07	2101	2095 0306 50 8508676113	110.000,00	106.572,30	27/04/2006	27/04/2026	FRANCES	mensual	mixto	3,80	Euribor año hipotecario	0,50	+	anual	BARAKALDO	1434	1109	16	43945 A
7706	24-abr-07	2101	2095 0313 90 8508676453	240.000,00	239.908,34	15/03/2006	05/04/2036	FRANCES	mensual	variable	4,47	Euribor año hipotecario	0,85	+	anual	SANTURTZI	1219	563	202	12427
7707	24-abr-07	2101	2095 0119 90 8508676527	260.000,00	205.702,55	03/05/2006	10/05/2041	FRANCES	mensual	mixto	3,65	Euribor año hipotecario	0,50	+	anual	BILBAO	1620	160	69	5376
7708	24-abr-07	2101	2095 0340 70 8508676605	102.000,00	100.548,02	06/03/2006	05/04/2041	FRANCES	mensual	variable	4,79	Euribor año hipotecario	0,70	+	anual	LOGRO?O	1396	25	52	2536
7709	24-abr-07	2101	2095 0225 10 8508676881	100.600,00	98.349,27	27/04/2006	27/04/2031	FRANCES	mensual	mixto	3,80	Euribor año hipotecario	0,50	+	anual	BARAKALDO	1433	1108	208	43923-A
7710	24-abr-07	2101	2095 0479 30 8508676755	68.500,00	67.431,48	17/05/2006	17/05/2036	FRANCES	mensual	variable	4,42	Euribor año hipotecario	0,70	+	anual	TORREVIEJA	2763	1624	61	69665
7711	24-abr-07	2101	2095 0494 50 8508677096	83.000,00	80.904,41	16/03/2006	16/03/2031	FRANCES	mensual	variable	4,56	Euribor año hipotecario	0,50	+	anual	ESTELLA/LIZARRA	3170	145	53	13992
7712	24-abr-07	2101	2095 0478 90 8508677229	206.000,00	205.858,46	09/03/2006	09/03/2041	FRANCES	mensual	variable	4,34	Euribor año hipotecario	0,80	+	anual	SAN SEBASTIAN DE LOS REYES	1158	954	134	12087
7713	24-abr-07	2101	2095 0264 60 8508677248	234.000,00	233.867,19	11/04/2006	05/05/2041	FRANCES	mensual	variable	4,32	Euribor año hipotecario	0,60	+	anual	BARCELONA	3260	433	216	21104
7714	24-abr-07	2101	2095 0474 00 8508677267	214.000,00	213.954,93	08/03/2006	08/03/2041	FRANCES	mensual	variable	4,29	Euribor año hipotecario	0,75	+	anual	GUADALAJARA	1836	240	178	15762
7715	24-abr-07	2101	2095 0535 10 8508677286	145.000,00	143.060,47	03/03/2006	03/03/2041	FRANCES	mensual	variable	4,79	Euribor año hipotecario	1,25	+	anual	BENIDORM	910	424	144	6988
7716	24-abr-07	2101	2095 0306 50 8508677311	92.200,00	90.519,20	12/04/2006	12/04/2036	FRANCES	mensual	variable	4,59	Euribor año hipotecario	0,50	+	anual	BARAKALDO	1433	1108	40	43811 A
7717	24-abr-07	2101	2095 0252 10 8508677345	117.800,00	116.173,81	05/04/2006	05/04/2041	FRANCES	mensual	variable	4,22	Euribor año hipotecario	0,60	+	anual	TORREVIEJA	2554	1415	157	101429
7718	24-abr-07	2101	2095 0324 00 8508677442	242.400,00	235.378,92	26/05/2006	10/06/2036	FRANCES	mensual	variable	4,40	Euribor año hipotecario	0,60	+	anual	BILBAO	0	749	141	6297
7719	24-abr-07	2101	2095 0186 60 8508677478	199.900,00	197.081,00	20/03/2006	07/04/2041	FRANCES	mensual	variable	4,17	Euribor año hipotecario	0,55	+	anual	SANTURTZI	1135	479	223	7744
7720	24-abr-07	2101	2095 0302 70 8508677666	150.000,00	144.269,26	31/03/2006	31/03/2036	FRANCES	mensual	variable	4,56	Euribor año hipotecario	0,50	+	anual	BARAKALDO	904	688	12	16592
7721	24-abr-07	2101	2095 0300 60 8508677670	300.000,00	300.000,00	17/03/2006	03/04/2041	FRANCES	mensual	variable	4,64	Euribor año hipotecario	0,55	+	anual	BILBAO	0	289	146	20252
7722	24-abr-07	2101	2095 0438 10 8508677822	85.000,00	83.606,13	09/05/2006	09/05/2036	FRANCES	mensual	mixto	3,90	Euribor año hipotecario	0,60	+	anual	BILBAO	0	961	51	16466/A
7723	24-abr-07	2101	2095 0455 00 8508677837	165.100,00	164.983,52	28/02/2006	05/03/2041	FRANCES	mensual	variable	4,81	Euribor año hipotecario	0,75	+	anual	MADRID	1724	1605	12	10373
7724	24-abr-07	2101	2095 0180 90 8508677953	116.000,00	113.885,28	06/04/2006	06/04/2036	FRANCES	mensual	variable	4,64	Euribor año hipotecario	0,55	+	anual	BARAKALDO	1433	1108	88	43843
7725	24-abr-07	2101	2095 0538 80 8508678051	260.000,00	257.971,57	13/03/2006	13/03/2034	FRANCES	mensual	variable	4,44	Euribor año hipotecario	0,90	+	anual	MADRID	1934	1463	56	78927
7726	24-abr-07	2101	2095 0180 90 8508678300	105.000,00	103.248,07	27/04/2006	27/04/2036	FRANCES	mensual	mixto	3,80	Euribor año hipotecario	0,50	+	anual	BARAKALDO	1434	1109	91	43995 A
7727	24-abr-07	2101	2095 0585 60 8508678879	192.000,00	191.910,06	06/04/2006	06/04/2041	FRANCES	mensual	variable	4,84	Euribor año hipotecario	0,75	+	anual	SANTA POLA	1727	783	35	6339
7728	24-abr-07	2101	2095 0542 30 8508679074	97.300,00	97.079,55	09/03/2006	05/04/2041	FRANCES	mensual	variable	4,89	Euribor año hipotecario	0,80	+	anual	HARO	1623	215	138	17701
7729	24-abr-07	2101	2095 0476 10 8508679093	271.000,00	269.288,90	17/03/2006	17/03/2036	FRANCES	mensual	variable	4,66	Euribor año hipotecario	0,60	+	anual	MADRID	3078	695	11	30126
7730	24-abr-07	2101	2095 0445 30 8508679167	111.960,00	111.342,84	27/04/2006	05/05/2038	FRANCES	mensual	mixto	3,75	Euribor año hipotecario	0,75	+	anual	MALAGA	2918	452	24	3395 A
7731	24-abr-07	2101	2095 0041 00 8508679211	170.000,00	166.629,48	17/03/2006	17/03/2036	FRANCES	mensual	variable	4,04	Euribor año hipotecario	0,50	+	anual	BILBO	0	445	178	4413
7732	24-abr-07	2101	2095 0440 00 8508679264	215.000,00	214.643,45	06/03/2006	06/03/2041	FRANCES	mensual	variable	4,19	Euribor año hipotecario	0,65	+	anual	MADRID	2078	1092	7	35049
7733	24-abr-07	2101	2095 0525 20 8508679380	168.000,00	166.904,99	22/03/2006	22/03/2036	FRANCES	mensual	variable	3,82	Euribor año hipotecario	0,60	+	anual	TOLEDO	1415	78	1	1/ 3870
7734	24-abr-07	2101	2095 0440 00 8508679697	258.000,00	256.026,06	09/03/2006	09/03/2041	FRANCES	mensual	variable	4,19	Euribor año hipotecario	0,65	+	anual	MADRID	1915	124	146	8393
7735	24-abr-07	2101	2095 0193 10 8508679834	209.000,00	201.095,14	22/03/2006	22/03/2026	FRANCES	mensual	variable	4,56	Euribor año hipotecario	0,50	+	anual	PORTUGALETE	1354	459	164	24074
7736	24-abr-07	2101	2095 0569 40 8508679887	228.000,00	227.819,51	28/03/2006	28/03/2041	FRANCES	mensual	variable	4,14	Euribor año hipotecario	0,60	+	anual	ALICANTE	2373	408	11	25651
7737	24-abr-07	2101	2095 0541 90 8508680113	275.000,00	274.859,79	20/03/2006	20/03/2041	FRANCES	mensual	variable	4,29	Euribor año hipotecario	0,75	+	anual	ZARAGOZA	2838	1389	191	60738
7738	24-abr-07	2101	2095 0442 10 8508680259	222.375,00	222.350,00	13/03/2006	13/03/2041	FRANCES	mensual	variable	4,29	Euribor año hipotecario	0,75	+	anual	SAN LORENZO DE EL ESCORIAL	2627	221	4	16595
7739	24-abr-07	2101	2095 0528 70 8508680337	247.440,00	246.143,75	31/03/2006	31/03/2036	FRANCES	mensual	variable	4,19	Euribor año hipotecario	0,65	+	anual	FUENLABRADA	1574	60	109	3534

Auto. numérico	Fecha Informacion	Entidad	Certificado de Transmisión de Hipoteca	Importe Inicial	Saldo Vivo	Fecha Formalizacion	Fecha Finalizacion	Tipo Amortizacion	Frecuencia Cobro	Interes f/v	Tipo Interes Actual	Indice de referencia	Margen s/Indice	Margen +/-	Frecuencia Rev Tipo	Registro Propiedad	Tomo	Libro	Folio	Finca
7740	24-abr-07	2101	2095 0095 50 8508680434	96.100,00	93.573,46	23/03/2006	23/03/2031	FRANCES	mensual	variable	4,14	Euribor año hipotecario	0,60	+	anual	BILBO	1875	418	58	21963
7741	24-abr-07	2101	2095 0439 40 8508680449	192.500,00	192.308,54	24/03/2006	24/03/2041	FRANCES	mensual	variable	4,14	Euribor año hipotecario	0,60	+	anual	BARAKALDO	1049	792	51	13241
7742	24-abr-07	2101	2095 0410 90 8508680453	187.414,47	187.384,27	27/03/2006	02/04/2041	FRANCES	mensual	variable	4,37	Euribor año hipotecario	0,75	+	anual	ALTEA	963	108	92	9195
7743	24-abr-07	2101	2095 0338 60 8508680508	320.000,00	319.221,36	28/02/2006	28/02/2041	FRANCES	mensual	variable	4,42	Euribor año hipotecario	0,50	+	anual	MADRID	1980	890	42	49932
7744	24-abr-07	2101	2095 0065 30 8508680512	222.500,00	222.292,85	07/03/2006	20/03/2041	FRANCES	mensual	variable	4,19	Euribor año hipotecario	0,65	+	anual	PORTUGALETE	1421	180	7	2891
7745	24-abr-07	2101	2095 0370 90 8508680546	153.200,00	150.178,14	10/03/2006	10/03/2036	FRANCES	mensual	variable	4,09	Euribor año hipotecario	0,55	+	anual	BARAKALDO	1446	1118	53	23470/A
7746	24-abr-07	2101	2095 0264 60 8508680755	150.000,00	147.383,18	12/04/2006	12/04/2036	FRANCES	mensual	variable	4,32	Euribor año hipotecario	0,70	+	anual	ROSES	2573	237	164	15662
7747	24-abr-07	2101	2095 0474 00 8508680789	206.200,00	205.981,81	09/03/2006	09/03/2041	FRANCES	mensual	variable	4,96	Euribor año hipotecario	0,90	+	anual	ALCALA DE HENARES	3844	189	102	12266
7748	24-abr-07	2101	2095 0302 70 8508680871	197.800,00	196.435,85	10/04/2006	10/04/2041	FRANCES	mensual	variable	4,79	Euribor año hipotecario	0,70	+	anual	SANTURTZI	1294	638	196	13060
7749	24-abr-07	2101	2095 0267 10 8508680886	174.000,00	172.974,16	14/03/2006	14/03/2036	FRANCES	mensual	variable	4,14	Euribor año hipotecario	0,60	+	anual	VALENCIA	2959	847	40	55025
7750	24-abr-07	2101	2095 0545 70 8508680907	185.000,00	182.303,66	27/02/2006	05/03/2041	FRANCES	mensual	variable	4,23	IRPH entidades	0,00	+	anual	CALAHORRA	787	485	149	26602
7751	24-abr-07	2101	2095 0066 80 8508680926	197.000,00	195.946,76	19/05/2006	05/06/2036	FRANCES	mensual	mixto	3,65	Euribor año hipotecario	0,60	+	anual	BARAKALDO	1429	308	206	976
7752	24-abr-07	2101	2095 0445 30 8508680930	112.000,00	110.237,05	01/03/2006	05/03/2041	FRANCES	mensual	variable	5,06	Euribor año hipotecario	1,00	+	anual	MALAGA	1903	75	219	374/A
7753	24-abr-07	2101	2095 0221 30 8508681058	216.000,00	207.049,12	07/04/2006	07/04/2041	FRANCES	mensual	variable	4,17	Euribor año hipotecario	0,55	+	anual	BILBAO	1653	314	95	1995
7754	24-abr-07	2101	2095 0186 60 8508681248	210.500,00	210.336,46	16/03/2006	12/04/2041	FRANCES	mensual	variable	4,37	Euribor año hipotecario	0,75	+	anual	SANTURTZI	1225	569	76	15882
7755	24-abr-07	2101	2095 0451 20 8508681286	144.000,00	143.400,68	08/06/2006	15/06/2036	FRANCES	mensual	mixto	4,00	Euribor año hipotecario	0,75	+	anual	PICASSENT	2696	522	127	34328
7756	24-abr-07	2101	2095 0180 90 8508681307	104.000,00	95.642,19	25/04/2006	25/01/2029	FRANCES	mensual	variable	4,12	Euribor año hipotecario	0,50	+	anual	BARAKALDO	1434	1109	136	44025A
7757	24-abr-07	2101	2095 0080 50 8508681311	177.300,00	176.489,80	26/04/2006	26/04/2036	FRANCES	mensual	variable	4,32	Euribor año hipotecario	0,70	+	anual	BARAKALDO	1445	310	143	10888
7758	24-abr-07	2101	2095 0571 00 8508682923	160.000,00	159.655,17	28/02/2006	10/03/2041	FRANCES	mensual	variable	4,66	Euribor año hipotecario	0,80	+	anual	MANISES	1730	224	119	7908
7759	24-abr-07	2101	2095 0093 60 8508682957	253.000,00	252.869,73	07/04/2006	30/04/2041	FRANCES	mensual	variable	4,27	Euribor año hipotecario	0,65	+	anual		0	726	20	9526
7760	24-abr-07	2101	2095 0063 40 8508683002	205.200,00	204.986,28	22/03/2006	22/03/2041	FRANCES	mensual	variable	4,14	Euribor año hipotecario	0,60	+	anual	BARAKALDO	1438	1112	22	15614
7761	24-abr-07	2101	2095 0502 40 8508683148	230.000,00	229.981,43	23/03/2006	23/03/2041	FRANCES	mensual	variable	4,96	Euribor año hipotecario	0,90	+	anual	FUENLABRADA	1647	289	160	16488
7762	24-abr-07	2101	2095 0000 70 8508683718	90.000,00	88.485,44	26/04/2006	26/04/2036	FRANCES	mensual	mixto	3,75	Euribor año hipotecario	0,50	+	anual	BARAKALDO	1433	1108	55	43821 A
7763	24-abr-07	2101	2095 0093 60 8508684097	217.200,00	216.776,38	22/03/2006	22/03/2041	FRANCES	mensual	variable	4,66	Euribor año hipotecario	0,60	+	anual	BALMASEDA	864	72	219 vto	5588
7764	24-abr-07	2101	2095 0449 10 8508684439	200.000,00	196.933,67	09/03/2006	09/03/2041	FRANCES	mensual	variable	4,86	Euribor año hipotecario	0,80	+	anual	ALZIRA	2303	446	58	27474
7765	24-abr-07	2101	2095 0456 50 8508684589	232.000,00	231.386,17	28/07/2006	02/08/2036	FRANCES	mensual	variable	4,42	Euribor año hipotecario	0,70	+	anual	MADRID	1496	30	14	2739
7766	24-abr-07	2101	2095 0180 91 8508684601	112.600,00	110.547,25	07/04/2006	07/04/2036	FRANCES	mensual	variable	4,64	Euribor año hipotecario	0,55	+	anual	BARAKALDO	1433	1108	61	43825-A
7767	24-abr-07	2101	2095 0504 30 8508684629	199.000,00	198.660,88	08/03/2006	08/03/2041	FRANCES	mensual	variable	4,81	Euribor año hipotecario	0,75	+	anual	LEGANES	1249	407	18	109
7768	24-abr-07	2101	2095 0346 40 8508684671	185.000,00	182.542,91	10/03/2006	05/04/2041	FRANCES	mensual	variable	4,62	Euribor año hipotecario	1,00	+	anual	MIJAS	1710	914	104	64200
7769	24-abr-07	2101	2095 0010 40 8508685179	180.000,00	179.475,43	24/02/2006	24/02/2036	FRANCES	mensual	variable	4,25	Euribor año hipotecario	0,85	+	anual	BILBAO	1630	566	206	27945/B
7770	24-abr-07	2101	2095 0373 20 8508685257	270.000,00	268.243,77	10/03/2006	10/03/2036	FRANCES	mensual	variable	4,71	Euribor año hipotecario	0,65	+	anual	CASTRO-URDIALES	819	703	59	42909
7771	24-abr-07	2101	2095 0285 50 8508685335	150.000,00	145.974,84	07/03/2006	07/03/2031	FRANCES	mensual	variable	4,04	Euribor año hipotecario	0,50	+	anual	BILBAO	1256	414	11	3698
7772	24-abr-07	2101	2095 0520 10 8508685506	162.000,00	160.150,93	27/03/2006	03/04/2036	FRANCES	mensual	variable	4,17	Euribor año hipotecario	0,55	+	anual	SAN LORENZO DE EL ESCORIAL	2795	137	182	6728
7773	24-abr-07	2101	2095 0334 80 8508685660	210.000,00	207.041,29	31/03/2006	01/04/2041	FRANCES	mensual	variable	4,79	Euribor año hipotecario	0,70	+	anual	VALDEMORO	1813	369	136	17526
7774	24-abr-07	2101	2095 0506 20 8508685827	216.000,00	215.816,29	28/03/2006	03/04/2041	FRANCES	mensual	variable	4,22	Euribor año hipotecario	0,60	+	anual	FUENLABRADA	1500	415	136	19187
7775	24-abr-07	2101	2095 0180 90 8508686018	222.500,00	218.427,31	24/03/2006	10/04/2036	FRANCES	mensual	variable	4,12	Euribor año hipotecario	0,50	+	anual	PORTUGALETE	1476	121	175	3982
7776	24-abr-07	2101	2095 0180 90 8508686041	120.000,00	115.914,24	11/04/2006	11/04/2026	FRANCES	mensual	variable	4,64	Euribor año hipotecario	0,55	+	anual	BARAKALDO	1434	1109	139	44027-A
7777	24-abr-07	2101	2095 0592 10 8508686100	200.000,00	199.909,11	10/03/2006	12/03/2041	FRANCES	mensual	variable	5,01	Euribor año hipotecario	0,95	+	anual	VILLARREAL/VILA-REAL	1689	1244	185	70246
7778	24-abr-07	2101	2095 0000 70 8508686339	288.486,00	282.237,08	03/04/2006	03/04/2040	FRANCES	mensual	variable	4,22	Euribor año hipotecario	0,60	+	anual	BILBAO	0	142	77	9493
7779	24-abr-07	2101	2095 0106 80 8508686533	176.000,00	172.181,03	16/03/2006	16/11/2035	FRANCES	mensual	variable	4,04	Euribor año hipotecario	0,50	+	anual	BILBAO	0	873	223	18524/A
7780	24-abr-07	2101	2095 0393 70 8508686552	200.000,00	199.835,72	10/03/2006	12/03/2041	FRANCES	mensual	variable	4,24	Euribor año hipotecario	0,70	+	anual	SANTANDER	2220	950	9	59456
7781	24-abr-07	2101	2095 0180 90 8508686586	117.800,00	115.834,56	11/04/2006	05/05/2036	FRANCES	mensual	mixto	3,80	Euribor año hipotecario	0,50	+	anual	BARAKALDO	1434	1109	52	43969
7782	24-abr-07	2101	2095 0180 90 8508686590	95.000,00	92.889,37	27/04/2006	27/04/2031	FRANCES	mensual	mixto	3,85	Euribor año hipotecario	0,55	+	anual	BARAKALDO	1433	1108	121	43865 A
7783	24-abr-07	2101	2095 0455 00 8508686611	275.000,00	274.803,94	28/02/2006	05/03/2041	FRANCES	mensual	variable	4,29	Euribor año hipotecario	0,75	+	anual	MADRID	0	905	162	36718
7784	24-abr-07	2101	2095 0262 71 8508686651	22.240,00	21.838,03	14/03/2006	10/04/2036	FRANCES	mensual	variable	4,22	Euribor año hipotecario	0,60	+	anual	ZARAGOZA	2861	1327	113	76236
7785	24-abr-07	2101	2095 0267 10 8508687313	110.000,00	109.364,12	03/03/2006	03/03/2036	FRANCES	mensual	variable	4,19	Euribor año hipotecario	0,65	+	anual	VALENCIA	2569	319	124	4894
7786	24-abr-07	2101	2095 0000 70 8508687921	149.800,00	148.867,05	18/04/2006	18/04/2036	FRANCES	mensual	variable	4,69	Euribor año hipotecario	0,60	+	anual	BILBAO	2697	1237	144	24952/A
7787	24-abr-07	2101	2095 0538 30 8508688087	185.000,00	174.423,77	06/04/2006	06/02/2038	FRANCES	mensual	variable	4,32	Euribor año hipotecario	0,70	+	anual	CIUDAD REAL	1709	238	115	17819
7788	24-abr-07	2101	2095 0225 10 8508688188	240.000,00	235.635,25	30/03/2006	30/03/2036	FRANCES	mensual	variable	4,14	Euribor año hipotecario	0,60	+	anual	GERNIKA	1180	47	74	916
7789	24-abr-07	2101	2095 0302 70 8508689285	198.300,00	195.443,42	24/05/2006	24/05/2036	FRANCES	mensual	mixto	3,95	Euribor año hipotecario	0,60	+	anual	PORTUGALETE	1480	507	138	3018
7790	24-abr-07	2101	2095 0028 80 8508689363	193.000,00	191.636,88	30/03/2006	10/04/2036	FRANCES	mensual	variable	4,64	Euribor año hipotecario	0,55	+	anual	BILBAO	0	562	211	7319
7791	24-abr-07	2101	2095 0319 60 8508689403	96.000,00	94.398,29	02/05/2006	02/05/2036	FRANCES	mensual	mixto	3,80	Euribor año hipotecario	0,50	+	anual	BARAKALDO	1434	1109	172	44049A
7792	24-abr-07	2101	2095 0326 10 8508689781	282.000,00	281.646,45	04/04/2006	10/04/2041	FRANCES	mensual	variable	4,64	Euribor año hipotecario	0,55	+	anual	BILBAO	0	33	139 vto	1928
7793	24-abr-07	2101	2095 0577 80 8508689802	180.000,00	177.281,81	09/03/2006	09/03/2041	FRANCES	mensual	variable	4,56	Euribor año hipotecario	0,50	+	anual	MADRID	439	35	61	2604
7794	24-abr-07	2101	2095 0109 10 8508689817	214.000,00	213.213,38	23/06/2006	23/06/2036	FRANCES	mensual	variable	4,45	Euribor año hipotecario	0,65	+	anual	BILBAO	1812	352	101	1448/B
7795	24-abr-07	2101	2095 0162 30 8508690060	194.000,00	193.795,25	20/03/2006	10/04/2041	FRANCES	mensual	variable	4,84	Euribor año hipotecario	0,75	+	anual	BILBAO	226	543	202	10508/A
7796	24-abr-07	2101	2095 0150 70 8508690094	330.000,00	327.444,03	14/03/2006	14/03/2041	FRANCES	mensual	variable	4,14	Euribor año hipotecario	0,60	+	anual	BILBO	1330	346	147	10855
7797	24-abr-07	2101	2095 0221 30 8508690100	273.400,00	267.936,35	08/03/2006	08/03/2036	FRANCES	mensual	variable	4,09	Euribor año hipotecario	0,55	+	anual	BARAKALDO	1446	1118	12	22148
7798	24-abr-07	2101	2095 0100 00 8508690514	177.500,00	176.319,81	13/03/2006	13/03/2036	FRANCES	mensual	variable	4,04	Euribor año hipotecario	0,50	+	anual	BILBAO -DEUSTO-B-	1537	77	89	2501
7799	24-abr-07	2101	2095 0063 40 8508690590	236.500,00	233.286,51	24/03/2006	05/04/2041	FRANCES	mensual	variable	4,27	Euribor año hipotecario	0,65	+	anual	PORTUGALETE	1147	370	99	4383
7800	24-abr-07	2101	2095 0393 70 8508690888	174.000,00	171.648,81	30/03/2006	05/04/2041	FRANCES	mensual	variable	4,27	Euribor año hipotecario	0,65	+	anual	SANTANDER	2754	487	222	43653
7801	24-abr-07	2101	2095 0048 20 8508690913	211.000,00	210.902,83	17/03/2006	10/04/2041	FRANCES	mensual	variable	4,32	Euribor año hipotecario	0,70	+	anual	BILBAO	0	392	144	2181
7802	24-abr-07	2101	2095 0109 10 8508690947	201.500,00	200.562,96	12/05/2006	12/05/2036	FRANCES	mensual	variable	4,27	Euribor año hipotecario	0,55	+	anual	BILBAO	1430	470	145	14162/A
7803	24-abr-07	2101	2095 0094 00 8508691045	240.000,00	232.758,13	20/03/2006	01/04/2040	FRANCES	mensual	variable	4,74	Euribor año hipotecario	0,65	+	anual	SANTURTZI	1129	473	175	16228/A
7804	24-abr-07	2101	2095 0203 80 8508691123	180.500,00	179.225,17	05/04/2006	05/04/2036	FRANCES	mensual	variable	4,94	Euribor año hipotecario	0,85	+	anual	CALPE/CALP	1122	491	181	10131
7805	24-abr-07	2101	2095 0080 50 8508691157	150.000,00	148.185,96	23/05/2006	23/05/2041	FRANCES	mensual	variable	4,32	Euribor año hipotecario	0,60	+	anual	BARAKALDO	1435	18	135	28541/A
7806	24-abr-07	2101	2095 0478 90 8508691351	242.000,00	241.933,16	04/04/2006	05/04/2041	FRANCES	mensual	variable	4,42	Euribor año hipotecario	0,80	+	anual	ALGETE	3393	256	101	6096
7807	24-abr-07	2101	2095 0180 90 8508691482	110.600,00	108.583,72	11/04/2006	11/04/2036	FRANCES	mensual	variable	4,64	Euribor año hipotecario	0,55	+	anual	BARAKALDO	1433	1108	64	43827
7808	24-abr-07	2101	2095 0410 90 8508691668	215.000,00	214.942,43	15/03/2006	01/04/2041	FRANCES	mensual	variable	4,37	Euribor año hipotecario	0,75	+	anual	ALTEA	1193	357	137	33267
7809	24-abr-07	2101	2095 0499 80 8508691746	217.300,00	217.212,73	17/03/2006	17/03/2041	FRANCES	mensual	variable	4,34	Euribor año hipotecario	0,80	+	anual	LAS ROZAS DE MADRID	2399	406	47	23622
7810	24-abr-07	2101	2095 0525 21 8508691771	140.000,00	139.087,53	15/03/2006	15/03/2036	FRANCES	mensual	variable	3,82	Euribor año hipotecario	0,60	+	anual	TOLEDO	1420	85	11	5755
7811	24-abr-07	2101	2095 0494 50 8508692277	185.000,00	172.099,37	10/03/2006	09/04/2041	FRANCES	mensual	variable	4,64	Euribor año hipotecario	0,55	+	anual	LOGROÑO	1329	1446	139	18136

Auto numérico	Fecha Informacion	Entidad	Certificado de Transmisión de Hipoteca	Importe Inicial	Saldo Vivo	Fecha Formalizacion	Fecha Finalizacion	Tipo Amortizacion	Frecuencia Cobro	Interes f/v	Tipo Interes Actual	Indice de referencia	Margen s/Indice	Margen +/-	Frecuencia Rev Tipo	Registro Propiedad	Tomo	Libro	Folio	Finca
7812	24-abr-07	2101	2095 0546 10 8508692317	204.000,00	204.000,00	03/03/2006	05/03/2036	FRANCES	mensual	variable	4,19	Euribor año hipotecario	0,65	+	anual	LOGRO?O	1446	1446	217	23372
7813	24-abr-07	2101	2095 0028 80 8508692393	210.000,00	209.544,28	08/03/2006	08/03/2041	FRANCES	mensual	variable	4,61	Euribor año hipotecario	0,55	+	anual	BILBAO	0	562	75	11346-A
7814	24-abr-07	2101	2095 0496 40 8508692623	293.000,00	288.856,12	20/04/2006	10/05/2038	FRANCES	mensual	variable	4,13	IRPH entidades	0,00	+	anual	MADRID	1701	235	14	16898
7815	24-abr-07	2101	2095 0383 10 8508693460	192.000,00	188.962,30	10/03/2006	10/03/2041	FRANCES	mensual	variable	4,66	Euribor año hipotecario	0,60	+	anual	BILBO	0	359	223	4570
7816	24-abr-07	2101	2095 0028 81 8508693521	192.300,00	191.146,38	16/03/2006	16/03/2036	FRANCES	mensual	variable	4,14	Euribor año hipotecario	0,60	+	anual	BILBAO	0	438	65	6769
7817	24-abr-07	2101	2095 0031 30 8508693782	336.566,00	332.471,60	15/05/2006	15/05/2041	FRANCES	mensual	variable	4,32	Euribor año hipotecario	0,60	+	anual	DURANGO	1950	88	105	6960
7818	24-abr-07	2101	2095 0574 40 8508693817	185.000,00	184.844,82	22/03/2006	22/03/2041	FRANCES	mensual	variable	4,14	Euribor año hipotecario	0,60	+	anual	MURCIA	0	471	147	31421
7819	24-abr-07	2101	2095 0587 50 8508693914	180.000,00	179.758,26	23/03/2006	23/03/2041	FRANCES	mensual	variable	4,66	Euribor año hipotecario	0,60	+	anual	GUADALAJARA	1390	76	123	7039
7820	24-abr-07	2101	2095 0095 50 8508693933	234.000,00	233.469,78	24/03/2006	24/03/2041	FRANCES	mensual	variable	4,61	Euribor año hipotecario	0,55	+	anual	BILBAO	1880	421	98	9824
7821	24-abr-07	2101	2095 0080 50 8508693948	126.450,00	123.874,68	28/04/2006	28/04/2031	FRANCES	mensual	variable	4,17	Euribor año hipotecario	0,55	+	anual	BARAKALDO	1433	1108	52	43819
7822	24-abr-07	2101	2095 0437 50 8508694099	183.830,00	183.756,13	03/03/2006	03/03/2041	FRANCES	mensual	variable	4,34	Euribor año hipotecario	0,80	+	anual	TORRELAGUNA	1374	137	199	6422
7823	24-abr-07	2101	2095 0507 71 8508694111	188.000,00	182.516,72	23/03/2006	23/03/2041	FRANCES	mensual	variable	4,34	Euribor año hipotecario	0,80	+	anual	MADRID	2335	2335	150	140314
7824	24-abr-07	2101	2095 0079 90 8508694139	93.298,00	91.929,75	09/05/2006	01/06/2036	FRANCES	mensual	variable	4,35	Euribor año hipotecario	0,55	+	anual	BILBAO	161	959	161	16330-A
7825	24-abr-07	2101	2095 0100 00 8508694557	294.500,00	287.250,56	29/03/2006	29/03/2031	FRANCES	mensual	variable	4,66	Euribor año hipotecario	0,60	+	anual	BILBAO	1326	65	63	4545
7826	24-abr-07	2101	2095 0387 80 8508695166	210.000,00	206.465,95	04/05/2006	04/05/2036	FRANCES	mensual	mixto	3,75	Euribor año hipotecario	0,55	+	anual	SANTO?A	1785	174	179	18021
7827	24-abr-07	2101	2095 0445 30 8508695318	240.000,00	238.181,47	27/03/2006	05/04/2041	FRANCES	mensual	variable	4,99	Euribor año hipotecario	0,90	+	anual	MIJAS	2010	1214	192	86440
7828	24-abr-07	2101	2095 0180 90 8508695487	130.000,00	125.573,75	06/04/2006	06/04/2026	FRANCES	mensual	variable	4,59	Euribor año hipotecario	0,50	+	anual	BARAKALDO	1434	1109	40	43961-A
7829	24-abr-07	2101	2095 0352 30 8508695852	240.000,00	237.358,19	19/05/2006	31/05/2041	FRANCES	mensual	variable	4,27	Euribor año hipotecario	0,55	+	anual	BILBAO	0	142	169	4816
7830	24-abr-07	2101	2095 0230 60 8508695890	192.000,00	191.133,87	11/05/2006	11/05/2036	FRANCES	mensual	variable	4,42	Euribor año hipotecario	0,70	+	anual	MADRID	1655	189	20	14992
7831	24-abr-07	2101	2095 0252 11 8508695951	193.100,00	192.531,92	07/04/2006	07/04/2041	FRANCES	mensual	variable	4,27	Euribor año hipotecario	0,65	+	anual	VITORIA-GASTEIZ	3067	109	84	5954
7832	24-abr-07	2101	2095 0047 80 8508695983	170.000,00	168.682,38	06/04/2006	06/04/2041	FRANCES	mensual	variable	4,59	Euribor año hipotecario	0,50	+	anual	BILBAO	1880	421	113	7802
7833	24-abr-07	2101	2095 0544 20 8508695998	132.000,00	129.996,90	21/03/2006	21/03/2041	FRANCES	mensual	variable	4,91	IRPH entidades	0,10	+	anual	TORREVIEJA	2673	13	99	300393
7834	24-abr-07	2101	2095 0046 30 8508696081	230.000,00	228.605,92	31/03/2006	31/03/2036	FRANCES	mensual	variable	4,09	Euribor año hipotecario	0,55	+	anual	AZPEITIA	1706	252	189	5452
7835	24-abr-07	2101	2095 0508 10 8508696136	179.000,00	176.517,97	10/03/2006	05/04/2041	FRANCES	mensual	variable	4,12	Euribor año hipotecario	0,50	+	anual	MADRID	0	1090	213	51839
7836	24-abr-07	2101	2095 0496 40 8508696193	318.600,00	312.897,68	21/03/2006	05/04/2036	FRANCES	mensual	variable	4,07	Euribor año hipotecario	0,45	+	anual	MADRID	1806	219	216	14817
7837	24-abr-07	2101	2095 0301 21 8508696201	110.400,00	107.719,67	07/04/2006	07/04/2031	FRANCES	mensual	variable	4,64	Euribor año hipotecario	0,55	+	anual	BARAKALDO	1433	1108	175	43901-A
7838	24-abr-07	2101	2095 0267 10 8508696286	177.000,00	176.962,70	09/03/2006	09/03/2041	FRANCES	mensual	variable	4,29	Euribor año hipotecario	0,75	+	anual	VALENCIA	1828	869	81	5390
7839	24-abr-07	2101	2095 0084 30 8508696647	258.000,00	251.383,00	12/04/2006	12/04/2041	FRANCES	mensual	variable	4,64	Euribor año hipotecario	0,55	+	anual	BARAKALDO	1177	891	108	46164
7840	24-abr-07	2101	2095 0306 50 8508696797	100.000,00	98.331,53	26/04/2006	26/04/2036	FRANCES	mensual	mixto	3,80	Euribor año hipotecario	0,50	+	anual	BARAKALDO	1434	1109	121	44015
7841	24-abr-07	2101	2095 0258 10 8508696818	73.000,00	71.551,61	23/03/2006	23/03/2036	FRANCES	mensual	variable	4,56	Euribor año hipotecario	0,50	+	anual	BILBAO	1874	417	190	21901
7842	24-abr-07	2101	2095 0379 10 8508696822	156.000,00	154.037,56	17/03/2006	17/03/2036	FRANCES	mensual	variable	4,19	Euribor año hipotecario	0,65	+	anual	BILBAO	0	623	80	7659-A
7843	24-abr-07	2101	2095 0180 90 8508697539	111.900,00	109.859,99	06/04/2006	06/04/2036	FRANCES	mensual	variable	4,64	Euribor año hipotecario	0,55	+	anual	BARAKALDO	1433	1108	103	43853
7844	24-abr-07	2101	2095 0180 90 8508697602	90.000,00	88.498,41	26/04/2006	26/04/2036	FRANCES	mensual	mixto	3,80	Euribor año hipotecario	0,55	+	anual	BARAKALDO	1433	1108	97	43849 A
7845	24-abr-07	2101	2095 0369 20 8508697689	27.985,00	26.540,74	30/03/2006	30/03/2021	FRANCES	mensual	variable	4,81	IRPH entidades	0,00	+	anual	BILBAO	1658	924	6	38869
7846	24-abr-07	2101	2095 0519 30 8508697780	261.920,00	260.443,02	30/03/2006	30/03/2036	FRANCES	mensual	variable	4,04	Euribor año hipotecario	0,50	+	anual	GUADALAJARA	1865	91	160	7931
7847	24-abr-07	2101	2095 0275 80 8508698298	180.000,00	179.331,76	05/06/2006	05/06/2036	FRANCES	mensual	variable	4,50	Euribor año hipotecario	0,70	+	anual	BALMASEDA	887	69	78 vto	3771-N
7848	24-abr-07	2101	2095 0385 90 8508698338	81.400,00	77.668,06	26/04/2006	26/04/2021	FRANCES	mensual	variable	4,12	Euribor año hipotecario	0,50	+	anual	BARAKALDO	1433	1108	145	43881 A
7849	24-abr-07	2101	2095 0478 90 8508698361	297.100,00	295.555,61	04/04/2006	04/04/2036	FRANCES	mensual	variable	4,32	Euribor año hipotecario	0,70	+	anual	MADRID	904	92	44	5745
7850	24-abr-07	2101	2095 0342 60 8508698663	80.080,00	78.017,89	15/03/2006	15/03/2031	FRANCES	mensual	variable	4,38	IRPH entidades	0,15	+	anual	SANTANDER	2602	169	187	2871N
7851	24-abr-07	2101	2095 0526 70 8508699405	332.510,00	332.264,51	08/03/2006	08/03/2041	FRANCES	mensual	variable	4,14	Euribor año hipotecario	0,60	+	anual	ILLESCAS	2062	306	1	20486
7852	24-abr-07	2101	2095 0095 50 8508700105	57.246,00	56.184,33	12/04/2006	12/04/2036	FRANCES	mensual	variable	4,59	Euribor año hipotecario	0,50	+	anual	BILBO	1874	417	49	21815
7853	24-abr-07	2101	2095 0060 50 8508700221	102.000,00	100.174,07	11/04/2006	11/04/2036	FRANCES	mensual	variable	4,12	Euribor año hipotecario	0,50	+	anual	BARAKALDO	1434	1109	88	43993
7854	24-abr-07	2101	2095 0181 30 8508700329	140.000,00	137.828,48	16/03/2006	16/03/2041	FRANCES	mensual	variable	4,71	Euribor año hipotecario	0,65	+	anual	BALMASEDA	1007	380	100	34623
7855	24-abr-07	2101	2095 0587 20 8508700352	145.600,00	142.341,69	24/03/2006	24/04/2040	FRANCES	mensual	variable	3,72	Euribor año hipotecario	0,50	+	anual	VALENCIA	2959	847	16	55013
7856	24-abr-07	2101	2095 0435 60 8508700430	187.840,00	184.506,38	06/04/2006	10/04/2036	FRANCES	mensual	variable	4,17	Euribor año hipotecario	0,55	+	anual	SANTANDER	2793	28	146	1941
7857	24-abr-07	2101	2095 0569 40 8508700732	168.000,00	164.669,10	03/03/2006	03/03/2036	FRANCES	mensual	variable	4,04	Euribor año hipotecario	0,50	+	anual	ALICANTE	2938	662	62	33168
7858	24-abr-07	2101	2095 0111 20 8508700937	218.500,00	217.682,88	28/06/2006	28/06/2036	FRANCES	mensual	mixto	4,00	Euribor año hipotecario	0,85	+	anual	RAMALES DE LA VICTORIA	458	101	209	9329
7859	24-abr-07	2101	2095 0218 80 8508701035	200.000,00	196.119,84	22/03/2006	22/03/2036	FRANCES	mensual	variable	4,19	Euribor año hipotecario	0,65	+	anual	LAREDO	917	464	192	7580
7860	24-abr-07	2101	2095 0181 30 8508701092	93.000,00	91.461,71	27/04/2006	27/04/2036	FRANCES	mensual	mixto	3,85	Euribor año hipotecario	0,55	+	anual	BARAKALDO	1434	1109	79	43987-A
7861	24-abr-07	2101	2095 0340 70 8508701151	155.000,00	152.862,30	28/03/2006	10/04/2041	FRANCES	mensual	variable	4,12	Euribor año hipotecario	0,50	+	anual	LOGRO?O	0	1379	223	10270
7862	24-abr-07	2101	2095 0448 70 8508701263	121.000,00	119.990,69	02/05/2006	06/05/2036	FRANCES	mensual	mixto	4,20	Euribor año hipotecario	0,65	+	anual	OROPESA DEL MAR/ORPESA	1476	139	204	9244
7863	24-abr-07	2101	2095 0526 70 8508701322	276.000,00	275.653,62	16/03/2006	05/04/2041	FRANCES	mensual	variable	4,17	Euribor año hipotecario	0,55	+	anual	ALCORCON	1608	872	154	57278
7864	24-abr-07	2101	2095 0370 90 8508701360	219.000,00	194.541,93	22/03/2006	22/03/2041	FRANCES	mensual	variable	4,09	Euribor año hipotecario	0,55	+	anual	BILBAO	1603	265	91	2187
7865	24-abr-07	2101	2095 0233 11 8508701421	85.000,00	83.310,08	23/03/2006	23/03/2036	FRANCES	mensual	variable	4,66	Euribor año hipotecario	0,60	+	anual	BILBAO	1875	418	118	22003
7866	24-abr-07	2101	2095 0504 30 8508701793	216.000,00	208.565,04	30/03/2006	30/03/2036	FRANCES	mensual	variable	4,81	Euribor año hipotecario	0,75	+	anual	OROPESA DEL MAR/ORPESA	1072	231	122	17471
7867	24-abr-07	2101	2095 0544 20 8508701867	133.000,00	131.337,58	03/05/2006	03/05/2041	FRANCES	mensual	mixto	3,90	Euribor año hipotecario	1,00	+	anual	GUARDAMAR DEL SEGURA	1828	349	193	10524
7868	24-abr-07	2101	2095 0078 40 8508702096	120.000,00	117.818,83	24/03/2006	24/03/2036	FRANCES	mensual	variable	4,04	Euribor año hipotecario	0,50	+	anual	SANTANDER	2279	659	90	58923
7869	24-abr-07	2101	2095 0589 40 8508702121	236.500,00	232.127,71	20/03/2006	20/03/2036	FRANCES	mensual	variable	4,54	Euribor año hipotecario	1,00	+	anual	ALICANTE	2748	479	160	25170
7870	24-abr-07	2101	2095 0381 00 8508702169	156.300,00	154.939,89	09/03/2006	09/03/2041	FRANCES	mensual	variable	4,68	Euribor año hipotecario	0,60	+	anual	CASTRO-URDIALES	527	430	113	39785
7871	24-abr-07	2101	2095 0350 40 8508702535	162.200,00	162.028,82	03/04/2006	03/04/2041	FRANCES	mensual	variable	4,69	Euribor año hipotecario	0,60	+	anual	SANTO?A	1773	115	127	12977
7872	24-abr-07	2101	2095 0356 10 8508702592	54.000,00	52.575,58	22/03/2006	22/03/2031	FRANCES	mensual	variable	4,14	Euribor año hipotecario	0,60	+	anual	BILBAO	1674	610	217	30272
7873	24-abr-07	2101	2095 0230 60 8508702651	350.000,00	347.515,76	17/04/2006	05/05/2041	FRANCES	mensual	variable	4,32	Euribor año hipotecario	0,60	+	anual	ALGETE	3482	90	152	3360
7874	24-abr-07	2101	2095 0110 80 8508702991	279.300,00	278.781,39	06/04/2006	06/04/2041	FRANCES	mensual	variable	4,79	Euribor año hipotecario	0,70	+	anual	BILBAO	1685	621	139	1605
7875	24-abr-07	2101	2095 0038 10 8508703275	70.000,00	68.876,67	12/04/2006	07/05/2036	FRANCES	mensual	variable	4,37	Euribor año hipotecario	0,65	+	anual	BILBO	1674	417	28	21601
7876	24-abr-07	2101	2095 0445 31 8508703281	170.000,00	167.478,72	09/03/2006	05/04/2041	FRANCES	mensual	variable	5,09	Euribor año hipotecario	1,00	+	anual	MIJAS	1907	1111	170	78941
7877	24-abr-07	2101	2095 0101 50 8508703315	300.000,00	292.283,74	03/04/2006	03/04/2041	FRANCES	mensual	variable	4,12	Euribor año hipotecario	0,50	+	anual	BILBAO	1791	511	173	2958/A
7878	24-abr-07	2101	2095 0249 40 8508703617	265.000,00	261.368,10	30/03/2006	30/03/2041	FRANCES	mensual	variable	4,29	Euribor año hipotecario	0,75	+	anual	BILBAO	1560	100	223	7305 DEUSTOI
7879	24-abr-07	2101	2095 0530 70 8508703636	142.000,00	141.915,33	30/03/2006	30/03/2041	FRANCES	mensual	variable	4,19	Euribor año hipotecario	0,65	+	anual	ARANJUEZ	2015	279	186	25822
7880	24-abr-07	2101	2095 0309 90 8508703840	258.000,00	252.821,25	20/03/2006	20/03/2036	FRANCES	mensual	variable	4,04	Euribor año hipotecario	0,50	+	anual	PORTUGALETE	1470	96	76	4489
7881	24-abr-07	2101	2095 0254 90 8508703904	282.500,00	281.363,72	30/03/2006	30/03/2041	FRANCES	mensual	variable	4,14	Euribor año hipotecario	0,60	+	anual	BILBAO	0	768	123 vto	44931
7882	24-abr-07	2101	2095 0186 60 8508704055	259.900,00	259.700,87	05/04/2006	05/04/2041	FRANCES	mensual	variable	4,32	Euribor año hipotecario	0,70	+	anual	SANTURTZI	1021	365	186	25689
7883	24-abr-07	2101	2095 0537 90 8508704338	182.400,00	182.199,24	16/03/2006	16/03/2041	FRANCES	mensual	variable	4,81	Euribor año hipotecario	0,75	+	anual	MADRID	0	1150	164	14407

Auto numérico	Fecha Informacion	Entidad	Certificado de Transmisión de Hipoteca	Importe Inicial	Saldo Vivo	Fecha Formalizacion	Fecha Finalizacion	Tipo Amortizacion	Frecuencia Cobro	Interes f/v	Tipo Interes Actual	Indice de referencia	Margen s/Indice	Margen +/-	Frecuencia Rev Tipo	Registro Propiedad	Tomo	Libro	Folio	Finca
7884	24-abr-07	2101	2095 0056 00 8508704420	198.000,00	197.488,35	23/03/2006	23/03/2041	FRANCES	mensual	variable	4,61	Euribor año hipotecario	0,55	+	anual	CASTRO URDIALES	804	689	211	54311
7885	24-abr-07	2101	2095 0523 30 8508704887	220.000,00	219.069,84	26/04/2006	26/04/2036	FRANCES	mensual	variable	4,47	Euribor año hipotecario	0,85	+	anual	ALCALA DE HENARES	3871	662	24	25453
7886	24-abr-07	2101	2095 0252 10 8508705082	142.000,00	139.201,94	09/03/2006	09/03/2036	FRANCES	mensual	variable	3,92	Euribor año hipotecario	0,70	+	anual	TORREVIEJA	2967	1828	224	122348
7887	24-abr-07	2101	2095 0055 60 8508705346	227.300,00	227.046,63	15/03/2006	15/03/2041	FRANCES	mensual	variable	4,76	Euribor año hipotecario	0,70	+	anual	GERNIKA	1319	300	213	4330
7888	24-abr-07	2101	2095 0162 30 8508705405	210.700,00	209.517,02	10/04/2006	10/04/2036	FRANCES	mensual	variable	4,79	Euribor año hipotecario	0,70	+	anual	AMURRIO	1056	240	31	3893
7889	24-abr-07	2101	2095 0180 90 8508705443	116.400,00	105.376,85	10/04/2006	10/08/2024	FRANCES	mensual	variable	4,64	Euribor año hipotecario	0,55	+	anual	BARAKALDO	1433	1108	172	43899 A
7890	24-abr-07	2101	2095 0160 90 8508705462	84.000,00	80.122,55	25/04/2006	25/04/2021	FRANCES	mensual	mixto	3,80	Euribor año hipotecario	0,50	+	anual	BARAKALDO	1434	1109	178	44053 A
7891	24-abr-07	2101	2095 0039 10 8508705671	77.000,00	75.379,65	23/03/2006	23/03/2036	FRANCES	mensual	variable	4,56	Euribor año hipotecario	0,50	+	anual	BILBAO	1875	416	112	21999
7892	24-abr-07	2101	2095 0080 50 8508706335	128.000,00	125.938,08	02/05/2006	02/05/2036	FRANCES	mensual	variable	4,32	Euribor año hipotecario	0,60	+	anual	BARAKALDO	1101	265	93	18683
7893	24-abr-07	2101	2095 0080 50 8508706597	180.000,00	176.286,66	29/05/2006	29/05/2036	FRANCES	mensual	variable	4,37	Euribor año hipotecario	0,65	+	anual	BARAKALDO	1108	268	107	13727
7894	24-abr-07	2101	2095 0028 80 8508706637	108.200,00	106.014,15	21/03/2006	21/03/2036	FRANCES	mensual	variable	4,66	Euribor año hipotecario	0,60	+	anual	BILBAO	1721	130	63	8082
7895	24-abr-07	2101	2095 0080 50 8508706656	119.800,00	119.178,99	11/04/2006	11/04/2036	FRANCES	mensual	variable	4,17	Euribor año hipotecario	0,55	+	anual	BARAKALDO	1433	1108	190	43911-A
7896	24-abr-07	2101	2095 0180 91 8508706681	216.000,00	194.473,68	23/03/2006	23/08/2035	FRANCES	mensual	variable	4,14	Euribor año hipotecario	0,60	+	anual	BARAKALDO	1313	1006	65	10160
7897	24-abr-07	2101	2095 0008 30 8508707436	85.265,00	84.154,23	05/07/2006	05/07/2036	FRANCES	mensual	variable	4,46	Euribor año hipotecario	0,60	+	anual	BILBO	1	950	96	2/15494A
7898	24-abr-07	2101	2095 0524 80 8508707761	216.000,00	215.974,77	24/03/2006	24/03/2041	FRANCES	mensual	variable	4,34	Euribor año hipotecario	0,80	+	anual	FUENLABRADA	1550	413	159	22667
7899	24-abr-07	2101	2095 0374 70 8508707869	228.000,00	227.806,35	23/03/2006	23/03/2041	FRANCES	mensual	variable	4,09	Euribor año hipotecario	0,55	+	anual	BILBO	0	775	153	15432A
7900	24-abr-07	2101	2095 0033 20 8508707892	180.000,00	176.563,33	21/03/2006	21/03/2036	FRANCES	mensual	variable	4,23	IRPH entidades	0,00	+	anual	BARAKALDO	1446	1118	70	25780/A
7901	24-abr-07	2101	2095 0507 70 8508708007	132.000,00	131.623,63	17/07/2006	17/07/2036	FRANCES	mensual	variable	4,61	Euribor año hipotecario	0,75	+	anual	MADRID	1638	242	97	14826
7902	24-abr-07	2101	2095 0497 90 8508708098	216.000,00	215.818,84	14/03/2006	14/03/2041	FRANCES	mensual	variable	4,14	Euribor año hipotecario	0,60	+	anual	LEGANES	1438	641	24	17440
7903	24-abr-07	2101	2095 0501 10 8508708235	195.329,00	192.661,83	14/03/2006	02/04/2041	FRANCES	mensual	variable	4,22	Euribor año hipotecario	0,60	+	anual	MADRID	881	658	205	6462
7904	24-abr-07	2101	2095 0521 40 8508708410	235.600,00	235.294,48	06/04/2006	06/04/2041	FRANCES	mensual	variable	4,22	Euribor año hipotecario	0,60	+	anual	NAVALCARNERO	1497	154	12	7130
7905	24-abr-07	2101	2095 0338 60 8508708615	145.000,00	144.842,35	17/03/2006	17/03/2041	FRANCES	mensual	variable	4,86	Euribor año hipotecario	0,80	+	anual	MADRID	1795	369	10	18859
7906	24-abr-07	2101	2095 0531 11 8508708621	234.600,00	234.284,83	10/03/2006	10/03/2041	FRANCES	mensual	variable	4,66	Euribor año hipotecario	0,80	+	anual	ALGETE	3448	288	116	6850
7907	24-abr-07	2101	2095 0496 40 8508708653	319.800,00	319.800,00	05/04/2006	03/05/2041	FRANCES	mensual	variable	4,22	Euribor año hipotecario	0,50	+	anual	LAS ROZAS	2896	903	168	51021
7908	24-abr-07	2101	2095 0527 10 8508708855	200.000,00	197.277,76	31/03/2006	31/03/2041	FRANCES	mensual	variable	4,14	Euribor año hipotecario	0,60	+	anual	ILLESCAS	2093	101	64	7217
7909	24-abr-07	2101	2095 0028 80 8508709000	216.000,00	213.502,37	05/06/2006	05/06/2041	FRANCES	mensual	variable	4,30	Euribor año hipotecario	0,50	+	anual	BILBAO	1	1353	16	29855
7910	24-abr-07	2101	2095 0023 50 8508709224	285.500,00	285.315,10	24/03/2006	05/04/2041	FRANCES	mensual	variable	4,22	Euribor año hipotecario	0,60	+	anual	DURANGO	928	113	23	8035
7911	24-abr-07	2101	2095 0458 40 8508709281	130.000,00	128.071,91	10/03/2006	05/04/2041	FRANCES	mensual	variable	5,14	IRPH entidades	0,25	+	anual	MIJAS	1956	1160	97	1/63110
7912	24-abr-07	2101	2095 0181 30 8508709321	90.000,00	88.511,27	27/04/2006	27/04/2036	FRANCES	mensual	mixto	3,85	Euribor año hipotecario	0,55	+	anual	BARAKALDO	1434	1109	67	43879
7913	24-abr-07	2101	2095 0018 00 8508709526	55.857,00	55.485,89	07/04/2006	07/04/2036	FRANCES	mensual	variable	4,69	Euribor año hipotecario	0,60	+	anual	BILBAO	1669	605	55	29414
7914	24-abr-07	2101	2095 0103 40 8508709885	300.000,00	296.012,99	20/03/2006	20/03/2031	FRANCES	mensual	variable	4,14	Euribor año hipotecario	0,60	+	anual	BILBAO	0	535	209	10244/A
7915	24-abr-07	2101	2095 0323 60 8508710067	248.000,00	247.816,27	11/04/2006	04/05/2041	FRANCES	mensual	variable	4,32	Euribor año hipotecario	0,60	+	anual	BILBAO	196	493	213	7950
7916	24-abr-07	2101	2095 0350 40 8508710242	60.000,00	58.302,96	22/06/2006	22/06/2026	FRANCES	mensual	mixto	3,80	Euribor año hipotecario	0,60	+	anual	BILBAO	0	953	46	15744A
7917	24-abr-07	2101	2095 0095 50 8508710257	69.600,00	68.320,18	11/04/2006	11/04/2036	FRANCES	mensual	variable	4,69	Euribor año hipotecario	0,60	+	anual	BILBO	1874	417	22	21797
7918	24-abr-07	2101	2095 0065 30 8508710373	250.000,00	246.933,93	24/04/2006	24/04/2041	FRANCES	mensual	variable	4,27	Euribor año hipotecario	0,65	+	anual	BARAKALDO	901	685	216	8212
7919	24-abr-07	2101	2095 0181 30 8508710413	120.000,00	111.915,73	12/04/2006	12/04/2036	FRANCES	mensual	variable	4,59	Euribor año hipotecario	0,50	+	anual	BARAKALDO	1433	1108	160	43891 A
7920	24-abr-07	2101	2095 0079 90 8508710466	54.717,00	53.523,52	09/05/2006	10/05/2031	FRANCES	mensual	variable	4,27	Euribor año hipotecario	0,55	+	anual	BILBAO	211	959	211	16350-A
7921	24-abr-07	2101	2095 0181 30 8508710510	113.200,00	111.311,36	02/05/2006	02/05/2036	FRANCES	mensual	mixto	3,80	Euribor año hipotecario	0,50	+	anual	BARAKALDO	1434	1109	28	43953-A
7922	24-abr-07	2101	2095 0262 70 8508710899	255.000,00	254.766,16	09/03/2006	09/03/2041	FRANCES	mensual	variable	4,14	Euribor año hipotecario	0,60	+	anual	ZARAGOZA	4490	357	166	19586
7923	24-abr-07	2101	2095 0067 20 8508711060	188.400,00	188.352,87	10/04/2006	10/04/2041	FRANCES	mensual	variable	4,22	Euribor año hipotecario	0,60	+	anual	BALMASEDA	864	72	61	5568
7924	24-abr-07	2101	2095 0022 00 8508711191	245.300,00	239.895,02	26/04/2006	05/05/2041	FRANCES	mensual	mixto	3,75	Euribor año hipotecario	0,55	+	anual	BILBO	1408	638	30	9500
7925	24-abr-07	2101	2095 0041 00 8508711421	192.800,00	192.634,48	31/03/2006	31/03/2041	FRANCES	mensual	variable	4,76	Euribor año hipotecario	0,70	+	anual	BILBAO	440	444	38	4001
7926	24-abr-07	2101	2095 0001 10 8508711830	162.000,00	161.844,27	22/03/2006	22/03/2041	FRANCES	mensual	variable	4,04	Euribor año hipotecario	0,50	+	anual	MADRID	1758	336	93	8692
7927	24-abr-07	2101	2095 0079 90 8508711966	310.000,00	309.297,68	15/03/2006	05/04/2041	FRANCES	mensual	variable	4,59	Euribor año hipotecario	0,50	+	anual	BILBO	1507	108	34	5573
7928	24-abr-07	2101	2095 0078 41 8508712241	58.000,00	57.707,74	30/03/2006	30/03/2036	FRANCES	mensual	variable	4,24	Euribor año hipotecario	0,70	+	anual	VILLARCAYO	2107	135	57	4790
7929	24-abr-07	2101	2095 0255 30 8508712600	185.880,00	185.609,90	04/04/2006	04/04/2041	FRANCES	mensual	variable	4,84	Euribor año hipotecario	0,75	+	anual	EIBAR	801	7	78	446
7930	24-abr-07	2101	2095 0193 10 8508712615	240.000,00	239.795,84	10/04/2006	10/04/2041	FRANCES	mensual	variable	4,22	Euribor año hipotecario	0,60	+	anual	BARAKALDO	1033	252	24	10086
7931	24-abr-07	2101	2095 0277 70 8508712799	124.600,00	122.521,14	25/04/2006	25/04/2036	FRANCES	mensual	mixto	3,80	Euribor año hipotecario	0,55	+	anual	BARAKALDO	1433	1108	73	43833-A
7932	24-abr-07	2101	2095 0277 70 8508712843	104.600,00	102.854,63	27/04/2006	27/04/2036	FRANCES	mensual	mixto	3,80	Euribor año hipotecario	0,55	+	anual	BARAKALDO	1433	1108	43	43813 A
7933	24-abr-07	2101	2095 0277 70 8508712936	112.000,00	110.131,36	26/04/2006	26/04/2036	FRANCES	mensual	mixto	3,80	Euribor año hipotecario	0,55	+	anual	BARAKALDO	1433	1108	109	43857-A
7934	24-abr-07	2101	2095 0243 70 8508713015	228.000,00	227.227,97	11/07/2006	11/07/2036	FRANCES	mensual	variable	4,46	Euribor año hipotecario	0,60	+	anual	BILBAO	1327	1	70	36/B
7935	24-abr-07	2101	2095 0277 70 8508713034	112.900,00	109.381,92	25/04/2006	25/04/2026	FRANCES	mensual	mixto	3,80	Euribor año hipotecario	0,55	+	anual	BARAKALDO	1434	1109	157	44039 A
7936	24-abr-07	2101	2095 0326 10 8508713296	61.387,00	59.764,31	16/03/2006	16/03/2031	FRANCES	mensual	variable	4,76	Euribor año hipotecario	0,70	+	anual	BILBAO	1252	29	222	1658
7937	24-abr-07	2101	2095 0022 00 8508713487	245.100,00	244.671,95	17/03/2006	17/03/2041	FRANCES	mensual	variable	4,66	Euribor año hipotecario	0,60	+	anual	BILBAO	1785	159	127	4746
7938	24-abr-07	2101	2095 0084 30 8508713471	269.000,00	266.617,20	07/08/2006	07/08/2041	FRANCES	mensual	mixto	4,00	Euribor año hipotecario	0,50	+	anual	CASTRO-URDIALES	603	501	209	35636
7939	24-abr-07	2101	2095 0540 40 8508713604	238.600,00	238.348,17	24/03/2006	24/03/2041	FRANCES	mensual	variable	4,71	Euribor año hipotecario	0,65	+	anual	MADRID	1539	1539	202	30943
7940	24-abr-07	2101	2095 0267 10 8508713701	170.000,00	169.395,00	24/03/2006	24/03/2041	FRANCES	mensual	variable	4,19	Euribor año hipotecario	0,65	+	anual	VALENCIA	3027	910	150	57669
7941	24-abr-07	2101	2095 0240 30 8508713754	96.000,00	88.479,18	10/05/2006	10/05/2036	FRANCES	mensual	variable	4,32	Euribor año hipotecario	0,60	+	anual	DURANGO	1985	439	94	25716
7942	24-abr-07	2101	2095 0571 00 8508713832	240.000,00	239.985,75	14/03/2006	14/03/2041	FRANCES	mensual	variable	4,81	Euribor año hipotecario	0,75	+	anual	VALENCIA	1371	270	122	6386
7943	24-abr-07	2101	2095 0504 30 8508713885	250.000,00	248.586,82	24/03/2006	24/03/2036	FRANCES	mensual	variable	4,19	Euribor año hipotecario	0,65	+	anual	FUENLABRADA	1295	192	128	12777
7944	24-abr-07	2101	2095 0193 10 8508714080	330.000,00	328.316,68	25/04/2006	25/04/2036	FRANCES	mensual	variable	4,12	Euribor año hipotecario	0,50	+	anual	BILBAO	1544	84	19	6178
7945	24-abr-07	2101	2095 0542 30 8508714135	185.000,00	184.693,93	09/03/2006	04/04/2041	FRANCES	mensual	variable	4,84	Euribor año hipotecario	0,75	+	anual	HARO	1797	72	163	6519
7946	24-abr-07	2101	2095 0023 50 8508714325	184.800,00	184.494,20	24/03/2006	24/03/2041	FRANCES	mensual	variable	4,66	Euribor año hipotecario	0,60	+	anual	DURANGO	1992	91	29	1023
7947	24-abr-07	2101	2095 0445 31 8508714901	76.800,00	75.717,99	28/03/2006	05/04/2041	FRANCES	mensual	variable	5,09	Euribor año hipotecario	1,00	+	anual	MALAGA	2438	654	143	9654/B
7948	24-abr-07	2101	2095 0040 60 8508714948	97.800,00	92.172,35	06/04/2006	04/05/2036	FRANCES	mensual	variable	4,27	Euribor año hipotecario	0,55	+	anual	HARO	1933	113	30	10222
7949	24-abr-07	2101	2095 0084 30 8508715669	111.500,00	109.035,55	27/04/2006	27/04/2031	FRANCES	mensual	variable	4,12	Euribor año hipotecario	0,50	+	anual	BARAKALDO	1433	1108	118	43863-A
7950	24-abr-07	2101	2095 0022 00 8508715960	207.630,00	207.286,50	28/03/2006	28/03/2041	FRANCES	mensual	variable	4,71	Euribor año hipotecario	0,65	+	anual	MADRID	3011	3011	148	9008
7951	24-abr-07	2101	2095 0073 10 8508716341	186.000,00	183.551,81	16/03/2006	05/04/2041	FRANCES	mensual	variable	4,37	Euribor año hipotecario	0,75	+	anual	BILBAO	0	445	175	2353
7952	24-abr-07	2101	2095 0040 60 8508716360	156.000,00	153.681,37	15/03/2006	10/04/2041	FRANCES	mensual	variable	4,22	Euribor año hipotecario	0,60	+	anual	EIBAR	955	490	35	4755
7953	24-abr-07	2101	2095 0188 50 8508716793	85.000,00	83.614,96	25/04/2006	25/04/2036	FRANCES	mensual	variable	4,17	Euribor año hipotecario	0,55	+	anual	BARAKALDO	1434	1109	10	43941
7954	24-abr-07	2101	2095 0039 11 8508717011	72.000,00	70.844,60	12/04/2006	05/05/2036	FRANCES	mensual	variable	4,37	Euribor año hipotecario	0,65	+	anual	BILBO	1872	416	187	21757
7955	24-abr-07	2101	2095 0473 60 8508717252	180.000,00	178.901,55	22/03/2006	22/03/2036	FRANCES	mensual	variable	4,14	Euribor año hipotecario	0,60	+	anual	MADRID	2013	2013	69	27953

Auto numérico	Fecha Informacion	Entidad	Certificado de Transmisión de Hipoteca	Importe Inicial	Saldo Vivo	Fecha Formalizacion	Fecha Finalizacion	Tipo Amortizacion	Frecuencia Cobro	Interes f/v	Tipo Interes Actual	Indice de referencia	Margen s/Indice	Margen +/-	Frecuencia Rev Tipo	Registro Propiedad	Tomo	Libro	Folio	Finca
7956	24-abr-07	2101	2095 0048 20 8508717271	348.600,00	348.087,52	23/03/2006	23/03/2041	FRANCES	mensual	variable	4,04	Euribor año hipotecario	0,50	+	anual	BILBO	0	419	142	20082
7957	24-abr-07	2101	2095 0446 80 8508717419	184.000,00	182.881,23	19/04/2006	05/05/2036	FRANCES	mensual	mixto	3,60	Euribor año hipotecario	0,90	+	anual	MARBELLA	1764	241	7	10488
7958	24-abr-07	2101	2095 0300 80 8508717438	217.000,00	216.117,26	05/06/2006	05/06/2036	FRANCES	mensual	variable	4,30	Euribor año hipotecario	0,50	+	anual	BILBAO	1590	187	68	13719
7959	24-abr-07	2101	2095 0447 20 8508717460	194.000,00	192.732,64	30/03/2006	30/03/2041	FRANCES	mensual	variable	4,44	Euribor año hipotecario	0,90	+	anual	ALICANTE	2332	398	136	24897
7960	24-abr-07	2101	2095 0503 90 8508717628	177.000,00	176.810,12	16/03/2006	16/03/2041	FRANCES	mensual	variable	4,91	Euribor año hipotecario	0,85	+	anual	GETAFE	1132	365	128	33035
7961	24-abr-07	2101	2095 0518 91 8508717731	192.000,00	188.559,73	12/04/2006	12/04/2036	FRANCES	mensual	variable	4,74	Euribor año hipotecario	0,65	+	anual	BENAGUASIL	1617	446	12	26159
7962	24-abr-07	2101	2095 0232 50 8508717856	200.000,00	193.749,68	04/04/2006	04/04/2041	FRANCES	mensual	variable	4,69	Euribor año hipotecario	0,60	+	anual	CASTRO-URDIALES	808	693	147	22836
7963	24-abr-07	2101	2095 0166 10 8508717875	60.000,00	59.007,62	12/04/2006	01/05/2036	FRANCES	mensual	mixto	3,85	Euribor año hipotecario	0,75	+	anual	BILBAO	1874	417	25	21799
7964	24-abr-07	2101	2095 0000 70 8508718085	222.000,00	221.677,28	03/04/2006	03/04/2041	FRANCES	mensual	variable	4,69	Euribor año hipotecario	0,60	+	anual	BILBAO	1858	49	100	3110
7965	24-abr-07	2101	2095 0113 10 8508718144	252.000,00	245.075,66	23/06/2006	01/07/2036	FRANCES	mensual	variable	4,46	Euribor año hipotecario	0,60	+	anual	BILBAO	1582	518	113	7863
7966	24-abr-07	2101	2095 0433 70 8508718372	210.000,00	205.764,82	16/03/2006	16/03/2036	FRANCES	mensual	variable	4,81	IRPH entidades	0,00	+	anual	BILBAO	1945	1891	210	34205
7967	24-abr-07	2101	2095 0065 30 8508718387	180.000,00	179.891,48	31/03/2006	31/03/2041	FRANCES	mensual	variable	4,24	Euribor año hipotecario	0,70	+	anual	SANTURTZI	1063	407	217	8646
7968	24-abr-07	2101	2095 0519 30 8508718427	132.240,00	132.152,41	27/03/2006	27/03/2041	FRANCES	mensual	variable	4,86	Euribor año hipotecario	0,80	+	anual	GUADALAJARA	1760	212	208	6477
7969	24-abr-07	2101	2095 0084 30 8508718450	119.000,00	116.869,71	07/04/2006	07/04/2036	FRANCES	mensual	variable	4,12	Euribor año hipotecario	0,50	+	anual	BARAKALDO	1433	1108	85	43841-A
7970	24-abr-07	2101	2095 0084 31 8508718511	105.000,00	103.085,76	07/04/2006	07/04/2036	FRANCES	mensual	variable	4,59	Euribor año hipotecario	0,50	+	anual	BARAKALDO	1434	1109	34	43957-A
7971	24-abr-07	2101	2095 0065 30 8508718524	282.500,00	281.277,26	09/06/2006	09/06/2036	FRANCES	mensual	mixto	3,85	Euribor año hipotecario	0,80	+	anual	SANTURTZI	1326	670	116	12818
7972	24-abr-07	2101	2095 0447 20 8508718602	153.000,00	151.966,39	15/03/2006	15/03/2041	FRANCES	mensual	variable	4,44	Euribor año hipotecario	0,90	+	anual	ALICANTE	3499	2571	161	60310/BI
7973	24-abr-07	2101	2095 0496 40 8508718821	250.000,00	246.940,11	24/04/2006	15/05/2041	FRANCES	mensual	variable	4,00	Euribor año hipotecario	0,60	+	anual	NAVALCARNERO	1566	163	71	6147
7974	24-abr-07	2101	2095 0421 00 8508718714	120.000,00	119.865,21	06/04/2006	06/04/2041	FRANCES	mensual	variable	4,27	Euribor año hipotecario	0,65	+	anual	ZARAGOZA	4561	428	177	22786
7975	24-abr-07	2101	2095 0264 60 8508718167	356.500,00	344.093,51	06/04/2006	05/05/2041	FRANCES	mensual	mixto	3,75	Euribor año hipotecario	0,85	+	anual	BARCELONA	2875	861	82	40079
7976	24-abr-07	2101	2095 0048 20 8508719279	360.000,00	359.470,79	23/03/2006	23/03/2041	FRANCES	mensual	variable	4,04	Euribor año hipotecario	0,50	+	anual	BILBO	0	419	137	20081
7977	24-abr-07	2101	2095 0067 20 8508719834	200.100,00	200.009,25	31/03/2006	10/04/2041	FRANCES	mensual	variable	4,27	Euribor año hipotecario	0,65	+	anual	BALMASEDA	1033	96	137	3976-N
7978	24-abr-07	2101	2095 0094 00 8508719868	72.000,00	70.731,06	11/04/2006	11/04/2036	FRANCES	mensual	variable	4,36	IRPH entidades	0,00	+	anual	SANTURTZI	1043	387	49	12265
7979	24-abr-07	2101	2095 0000 70 8508719927	235.500,00	234.480,67	05/06/2006	05/06/2036	FRANCES	mensual	mixto	3,95	Euribor año hipotecario	0,65	+	anual	BILBAO	2052	1318	134	6501
7980	24-abr-07	2101	2095 0056 01 8508719971	45.840,00	44.995,10	17/10/2006	17/10/2024	FRANCES	mensual	mixto	4,40	IRPH entidades	0,00	+	anual	PORTUGALETE	981	77	152	5 / 6710
7981	24-abr-07	2101	2095 0232 50 8508720166	150.000,00	148.175,18	04/05/2006	04/05/2041	FRANCES	mensual	variable	4,32	Euribor año hipotecario	0,60	+	anual	BARAKALDO	854	651	23	11433
7982	24-abr-07	2101	2095 0574 40 8508720170	120.000,00	118.215,41	16/03/2006	16/03/2041	FRANCES	mensual	variable	4,23	IRPH entidades	0,00	+	anual	ELCHE/ELX	1162	771	9	51283-N
7983	24-abr-07	2101	2095 0536 41 8508720231	165.000,00	162.792,87	31/03/2006	31/03/2041	FRANCES	mensual	variable	4,56	Euribor año hipotecario	0,50	+	anual	GANDIA	1830	59	20	4811
7984	24-abr-07	2101	2095 0494 50 8508720259	180.000,00	179.965,14	17/03/2006	17/03/2041	FRANCES	mensual	variable	4,56	Euribor año hipotecario	0,50	+	anual	LOGRO?O	1626	1626	118	26954
7985	24-abr-07	2101	2095 0321 70 8508720318	318.000,00	317.114,25	15/09/2006	15/09/2036	FRANCES	mensual	variable	4,66	Euribor año hipotecario	0,60	+	anual	GERNIKA	1395	251	156	20229
7986	24-abr-07	2101	2095 0191 00 8508721419	134.000,00	133.133,75	27/04/2006	27/04/2036	FRANCES	mensual	mixto	3,50	Euribor año hipotecario	0,60	+	anual	LAREDO	1192	575	23	35182
7987	24-abr-07	2101	2095 0160 40 8508721588	228.000,00	227.806,03	07/04/2006	10/04/2041	FRANCES	mensual	variable	4,22	Euribor año hipotecario	0,60	+	anual	BILBAO	1603	520	218	10044/A
7988	24-abr-07	2101	2095 0077 10 8508721972	168.300,00	165.070,14	17/03/2006	03/04/2036	FRANCES	mensual	variable	4,64	Euribor año hipotecario	0,55	+	anual	DURANGO	1975	59	41	1700
7989	24-abr-07	2101	2095 0497 90 8508722047	260.000,00	259.857,73	06/04/2006	06/04/2041	FRANCES	mensual	variable	4,22	Euribor año hipotecario	0,60	+	anual	COLMENAR VIEJO	1093	696	50	36331
7990	24-abr-07	2101	2095 0248 00 8508722408	196.300,00	193.476,75	31/03/2006	03/04/2041	FRANCES	mensual	variable	4,79	Euribor año hipotecario	0,70	+	anual	BARAKALDO	862	207	69	7766
7991	24-abr-07	2101	2095 0010 40 8508722412	50.000,00	48.260,74	07/04/2006	07/04/2026	FRANCES	mensual	variable	4,69	Euribor año hipotecario	0,60	+	anual	BILBAO	1675	611	136	30368
7992	24-abr-07	2101	2095 0359 50 8508722427	210.354,00	210.090,25	27/03/2006	27/03/2041	FRANCES	mensual	variable	4,66	Euribor año hipotecario	0,60	+	anual	LAREDO	1002	142	152	7328
7993	24-abr-07	2101	2095 0193 11 8508722511	201.300,00	198.314,50	31/03/2006	31/03/2041	FRANCES	mensual	variable	4,56	Euribor año hipotecario	0,50	+	anual	PORTUGALETE	1361	462	81	2/4802
7994	24-abr-07	2101	2095 0099 30 8508722904	230.000,00	228.747,79	28/03/2006	28/03/2036	FRANCES	mensual	variable	4,19	Euribor año hipotecario	0,65	+	anual	DURANGO	1539	30	221	1384
7995	24-abr-07	2101	2095 0342 60 8508722980	180.000,00	179.002,26	29/03/2006	29/03/2038	FRANCES	mensual	variable	4,14	Euribor año hipotecario	0,60	+	anual	TORRELAVEGA	1067	504	85	51445
7996	24-abr-07	2101	2095 0528 60 8508723055	180.000,00	179.084,58	06/04/2006	06/04/2036	FRANCES	mensual	variable	4,22	Euribor año hipotecario	0,60	+	anual	PARLA	1046	490	78	20990
7997	24-abr-07	2101	2095 0339 01 8508723061	200.000,00	199.546,91	10/03/2006	05/04/2041	FRANCES	mensual	variable	4,99	Euribor año hipotecario	0,90	+	anual	MIJAS	1742	946	84	68098
7998	24-abr-07	2101	2095 0264 60 8508723171	246.415,00	246.203,47	30/03/2006	30/03/2041	FRANCES	mensual	variable	4,71	Euribor año hipotecario	0,65	+	anual	MATARO	3152	143	119	2474
7999	24-abr-07	2101	2095 0445 30 8508723304	190.000,00	181.249,38	24/03/2006	10/04/2041	FRANCES	mensual	variable	4,84	Euribor año hipotecario	0,75	+	anual	MARBELLA	1495	414	74	4743
8000	24-abr-07	2101	2095 0267 10 8508723338	269.400,00	245.000,73	08/03/2006	08/03/2036	FRANCES	mensual	variable	4,66	Euribor año hipotecario	0,60	+	anual	VALENCIA	989	598	133	37775
8001	24-abr-07	2101	2095 0346 40 8508723528	205.000,00	204.797,93	17/03/2006	05/04/2041	FRANCES	mensual	variable	4,37	Euribor año hipotecario	0,75	+	anual	MANILVA	1232	180	183	9487
8002	24-abr-07	2101	2095 0346 40 8508723868	463.000,00	457.802,75	24/04/2006	05/05/2031	FRANCES	mensual	variable	4,32	Euribor año hipotecario	0,60	+	anual	MARBELLA	1672	646	191	52444
8003	24-abr-07	2101	2095 0366 90 8508724272	183.000,00	180.130,40	22/03/2006	22/03/2041	FRANCES	mensual	variable	4,61	Euribor año hipotecario	0,55	+	anual	BILBAO	1796	336	136	1213/A
8004	24-abr-07	2101	2095 0358 00 8508724291	49.000,00	46.471,23	06/04/2006	06/04/2021	FRANCES	mensual	variable	4,89	IRPH entidades	0,00	+	anual	BILBAO	2186	1452	16	35118/A
8005	24-abr-07	2101	2095 0022 00 8508724312	180.000,00	179.958,13	29/03/2006	29/03/2041	FRANCES	mensual	variable	4,44	Euribor año hipotecario	0,90	+	anual	SANTO?A (CANTABRIA)	1784	173	130	27451
8006	24-abr-07	2101	2095 0036 60 8508724424	109.700,00	109.218,66	10/05/2006	10/05/2036	FRANCES	mensual	variable	4,37	Euribor año hipotecario	0,65	+	anual	DURANGO	1985	439	67	25698
8007	24-abr-07	2101	2095 0027 30 8508724574	168.280,00	167.575,56	11/05/2006	11/05/2036	FRANCES	mensual	variable	4,37	Euribor año hipotecario	0,65	+	anual	BARAKALDO	1459	1131	185	14849
8008	24-abr-07	2101	2095 0518 90 8508724784	190.400,00	186.988,31	30/03/2006	05/04/2036	FRANCES	mensual	variable	4,84	Euribor año hipotecario	0,75	+	anual	BENAGUASIL	1617	446	16	26161
8009	24-abr-07	2101	2095 0528 60 8508724880	165.280,00	165.100,42	10/03/2006	10/03/2041	FRANCES	mensual	variable	4,86	Euribor año hipotecario	0,80	+	anual	PARLA	893	352	199	8025
8010	24-abr-07	2101	2095 0036 60 8508724901	96.000,00	93.883,03	10/05/2006	10/05/2031	FRANCES	mensual	variable	4,22	Euribor año hipotecario	0,50	+	anual	DURANGO	1985	439	187	25778
8011	24-abr-07	2101	2095 0036 60 8508724992	67.000,00	65.901,79	10/05/2006	10/05/2036	FRANCES	mensual	variable	4,22	Euribor año hipotecario	0,50	+	anual	DURANGO	1985	439	64	25696
8012	24-abr-07	2101	2095 0022 00 8508725183	246.000,00	244.952,55	30/05/2006	30/05/2036	FRANCES	mensual	variable	4,22	Euribor año hipotecario	0,50	+	anual	BILBAO	1446	12	209	623
8013	24-abr-07	2101	2095 0249 40 8508725354	264.700,00	261.456,04	02/05/2006	02/05/2041	FRANCES	mensual	variable	4,37	Euribor año hipotecario	0,65	+	anual	BILBAO	1875	418	178	9669
8014	24-abr-07	2101	2095 0332 90 8508725675	255.000,00	245.138,91	20/03/2006	05/11/2039	FRANCES	mensual	variable	4,59	Euribor año hipotecario	0,50	+	anual	PORTUGALETE	1470	96	79	4491
8015	24-abr-07	2101	2095 0164 20 8508725700	367.300,00	281.315,93	04/05/2006	04/05/2036	FRANCES	mensual	variable	4,37	Euribor año hipotecario	0,65	+	anual	BILBAO	0	47	53	2425
8016	24-abr-07	2101	2095 0473 60 8508725749	153.000,00	150.162,43	07/04/2006	07/04/2036	FRANCES	mensual	variable	4,84	Euribor año hipotecario	0,75	+	anual	TORREJON DE ARDOZ	3790	1015	129	7946
8017	24-abr-07	2101	2095 0233 10 8508726018	69.173,00	67.978,51	11/05/2006	11/05/2036	FRANCES	mensual	mixto	3,60	Euribor año hipotecario	0,60	+	anual	BILBAO	2096	1362	122	1/47511
8018	24-abr-07	2101	2095 0521 40 8508726396	248.300,00	246.281,31	24/03/2006	04/04/2041	FRANCES	mensual	variable	4,42	Euribor año hipotecario	0,80	+	anual	NAVALCARNERO	1461	141	139	3968
8019	24-abr-07	2101	2095 0002 60 8508726417	191.900,00	189.111,56	28/03/2006	28/03/2041	FRANCES	mensual	variable	4,56	Euribor año hipotecario	0,50	+	anual	MADRID	1557	161	153	9205
8020	24-abr-07	2101	2095 0455 00 8508726664	200.000,00	196.463,50	03/04/2006	03/04/2036	FRANCES	mensual	variable	4,32	Euribor año hipotecario	0,70	+	anual	MADRID	0	1086	208	65454
8021	24-abr-07	2101	2095 0519 30 8508726909	216.160,00	213.855,53	29/05/2006	29/05/2041	FRANCES	mensual	variable	4,27	Euribor año hipotecario	0,55	+	anual	VALDEMORO	1276	415	67	26271
8022	24-abr-07	2101	2095 0267 10 8508727138	230.000,00	219.790,39	16/03/2006	16/01/2039	FRANCES	mensual	variable	4,24	Euribor año hipotecario	0,70	+	anual	VALENCIA	2649	398	32	28271
8023	24-abr-07	2101	2095 0358 01 8508727241	253.000,00	252.717,87	21/03/2006	21/03/2041	FRANCES	mensual	variable	4,76	Euribor año hipotecario	0,70	+	anual	BILBAO	237	1551	161	16152
8024	24-abr-07	2101	2095 0180 90 8508727288	220.000,00	219.867,45	30/03/2006	30/03/2041	FRANCES	mensual	variable	4,24	Euribor año hipotecario	0,70	+	anual	CASTRO-URDIALES	578	479	24	44603
8025	24-abr-07	2101	2095 0040 60 8508727309	192.300,00	189.428,04	16/03/2006	16/03/2041	FRANCES	mensual	variable	4,19	Euribor año hipotecario	0,65	+	anual	DURANGO	1981	202	51	3620
8026	24-abr-07	2101	2095 0526 60 8508727347	216.364,00	216.092,71	24/03/2006	24/03/2041	FRANCES	mensual	variable	4,96	Euribor año hipotecario	0,90	+	anual	PARLA	561	81	203	3872
8027	24-abr-07	2101	2095 0530 70 8508727370	200.000,00	199.313,25	14/06/2006	05/07/2036	FRANCES	mensual	variable	4,41	Euribor año hipotecario	0,55	+	anual	OCA?A	1376	83	128	8200

Auto numérico	Fecha Informacion	Entidad	Certificado de Transmisión de Hipoteca	Importe Inicial	Saldo Vivo	Fecha Formalizacion	Fecha Finalizacion	Tipo Amortizacion	Frecuencia Cobro	Interes f/v	Tipo Interes Actual	Indice de referencia	Margen s/Indice	Margen +/-	Frecuencia Rev Tipo	Registro Propiedad	Tomo	Libro	Folio	Finca
8028	24-abr-07	2101	2095 0392 20 8508727634	114.200,00	110.754,62	27/03/2006	27/03/2035	FRANCES	mensual	variable	4,19	Euribor año hipotecario	0,65	+	anual	SANTANDER	2734	462	35	46667
8029	24-abr-07	2101	2095 0523 30 8508727691	187.938,00	184.511,87	07/04/2006	07/04/2036	FRANCES	mensual	variable	4,69	Euribor año hipotecario	0,60	+	anual	ARGANDA DEL REY	2367	110	134	7/ 8990
8030	24-abr-07	2101	2095 0528 60 8508727750	187.000,00	185.874,30	22/03/2006	22/03/2036	FRANCES	mensual	variable	4,98	Euribor año hipotecario	0,90	+	anual	PARLA	539	61	95	3095
8031	24-abr-07	2101	2095 0304 60 8508727765	101.743,00	100.104,08	10/05/2006	10/05/2036	FRANCES	mensual	variable	4,32	Euribor año hipotecario	0,60	+	anual	DURANGO	1985	439	154	25756
8032	24-abr-07	2101	2095 0451 20 8508727799	168.200,00	167.292,88	30/03/2006	05/04/2036	FRANCES	mensual	variable	4,22	Euribor año hipotecario	0,60	+	anual	PATERNA	2285	854	60	59602
8033	24-abr-07	2101	2095 0326 10 8508728015	180.000,00	176.545,58	20/03/2006	07/04/2036	FRANCES	mensual	variable	4,59	Euribor año hipotecario	0,50	+	anual	DURANGO	1977	276	108	3181
8034	24-abr-07	2101	2095 0285 50 8508728184	371.000,00	326.000,00	02/05/2006	02/05/2036	FRANCES	mensual	variable	4,27	Euribor año hipotecario	0,55	+	anual	SANTO?A	1671	146	21	2461
8035	24-abr-07	2101	2095 0158 30 8508728642	350.000,00	345.064,34	22/03/2006	05/04/2041	FRANCES	mensual	variable	4,17	Euribor año hipotecario	0,55	+	anual	BILBAO	0	807	54	45686
8036	24-abr-07	2101	2095 0062 10 8508728657	258.800,00	258.319,44	04/04/2006	04/04/2041	FRANCES	mensual	variable	4,69	Euribor año hipotecario	0,60	+	anual	BILBO	0	121	7	4585
8037	24-abr-07	2101	2095 0389 71 8508728741	138.250,00	135.544,97	22/03/2006	22/03/2036	FRANCES	mensual	variable	4,66	Euribor año hipotecario	0,60	+	anual	LAREDO	1203	170	22	13513
8038	24-abr-07	2101	2095 0389 70 8508728866	153.300,00	150.300,61	22/03/2006	22/03/2036	FRANCES	mensual	variable	4,66	Euribor año hipotecario	0,60	+	anual	LAREDO	1203	170	8	13511
8039	24-abr-07	2101	2095 0525 20 8508728925	206.000,00	203.682,61	25/05/2006	25/05/2041	FRANCES	mensual	variable	4,00	Euribor año hipotecario	0,60	+	anual	TOLEDO	1552	1044	160	63683
8040	24-abr-07	2101	2095 0530 70 8508729116	158.000,00	157.890,80	27/03/2006	27/03/2041	FRANCES	mensual	variable	4,14	Euribor año hipotecario	0,60	+	anual	ARANJUEZ	2281	455	204	37470
8041	24-abr-07	2101	2095 0243 70 8508729135	221.764,68	221.596,82	07/04/2006	07/04/2041	FRANCES	mensual	variable	4,27	Euribor año hipotecario	0,65	+	anual	BILBAO	0	1250	112	10533
8042	24-abr-07	2101	2095 0167 60 8508729359	224.000,00	222.815,03	21/04/2006	21/04/2036	FRANCES	mensual	variable	4,22	Euribor año hipotecario	0,60	+	anual	BARAKALDO	1290	987	13	8434/B
8043	24-abr-07	2101	2095 0501 10 8508729437	275.000,00	268.899,29	28/03/2006	12/03/2040	FRANCES	mensual	variable	4,42	Euribor año hipotecario	0,80	+	anual	MADRID	2951	854	97	3850
8044	24-abr-07	2101	2095 0342 61 8508729671	222.400,00	214.272,55	22/03/2006	05/04/2036	FRANCES	mensual	variable	3,81	Euribor año hipotecario	0,50	+	anual	SANTANDER	0	222	22	11420
8045	24-abr-07	2101	2095 0059 40 8508729762	114.000,00	111.654,69	07/04/2006	05/05/2026	FRANCES	mensual	mixto	3,85	Euribor año hipotecario	0,50	+	anual	AMURRIO	1061	130	90	9120
8046	24-abr-07	2101	2095 0344 50 8508730094	250.000,00	249.843,08	23/03/2006	23/03/2041	FRANCES	mensual	variable	4,19	Euribor año hipotecario	0,65	+	anual	COLLADO VILLALBA	2692	575	27	11557
8047	24-abr-07	2101	2095 0334 80 8508730343	220.000,00	206.589,65	22/03/2006	22/01/2034	FRANCES	mensual	variable	4,14	Euribor año hipotecario	0,60	+	anual	MADRID	1218	305	131	21061
8048	24-abr-07	2101	2095 0544 20 8508730440	120.000,00	117.736,03	24/03/2006	24/03/2036	FRANCES	mensual	variable	5,06	Euribor año hipotecario	1,00	+	anual	TORREVIEJA	2881	1742	165	118137
8049	24-abr-07	2101	2095 0547 60 8508730493	232.000,00	228.764,98	03/04/2006	03/04/2041	FRANCES	mensual	variable	4,84	Euribor año hipotecario	0,75	+	anual	MADRID	279	279	123	21272
8050	24-abr-07	2101	2095 0585 60 8508730626	154.000,00	151.240,59	27/03/2006	27/03/2036	FRANCES	mensual	variable	4,81	IRPH entidades	0,00	+	anual	SANTA POLA	1840	896	131	50568
8051	24-abr-07	2101	2095 0225 10 8508730645	205.000,00	201.230,47	04/04/2006	04/04/2036	FRANCES	mensual	variable	5,09	Euribor año hipotecario	1,00	+	anual	BARAKALDO	1419	1096	162	35385
8052	24-abr-07	2101	2095 0112 70 8508731309	259.000,00	257.816,51	03/05/2006	03/05/2036	FRANCES	mensual	variable	4,32	Euribor año hipotecario	0,60	+	anual	BILBAO	1559	99	101	3122
8053	24-abr-07	2101	2095 0340 70 8508731328	160.206,40	158.666,62	03/07/2006	10/07/2041	FRANCES	mensual	variable	4,66	Euribor año hipotecario	0,80	+	anual	LOGRO?O	840	840	81	28418
8054	24-abr-07	2101	2095 0508 10 8508731425	138.233,00	137.456,89	31/03/2006	08/04/2036	FRANCES	mensual	variable	4,99	Euribor año hipotecario	0,90	+	anual	OCA?A (TOLEDO)	1275	85	32	9864
8055	24-abr-07	2101	2095 0028 80 8508731497	240.000,00	238.730,33	11/04/2006	11/04/2036	FRANCES	mensual	variable	4,22	Euribor año hipotecario	0,60	+	anual	BILBAO	0	137	166	4109
8056	24-abr-07	2101	2095 0499 80 8508731560	120.000,00	118.381,36	28/03/2006	28/03/2041	FRANCES	mensual	variable	4,23	IRPH entidades	0,00	+	anual	TORREVIEJA	1733	630	34	37146
8057	24-abr-07	2101	2095 0267 10 8508731668	129.000,00	128.518,36	20/03/2006	20/03/2041	FRANCES	mensual	variable	4,29	Euribor año hipotecario	0,75	+	anual	VALENCIA	1859	900	139	67090
8058	24-abr-07	2101	2095 0067 20 8508731746	187.000,00	186.534,52	11/09/2006	11/09/2036	FRANCES	mensual	variable	4,66	Euribor año hipotecario	0,60	+	anual	BALMASEDA	1159	119	203	4457
8059	24-abr-07	2101	2095 0036 60 8508732108	110.000,00	108.228,05	10/05/2006	10/05/2036	FRANCES	mensual	variable	4,32	Euribor año hipotecario	0,60	+	anual	DURANGO	1985	439	61	25694
8060	24-abr-07	2101	2095 0036 60 8508732243	90.700,00	88.219,10	15/05/2006	15/05/2036	FRANCES	mensual	variable	4,22	Euribor año hipotecario	0,50	+	anual	DURANGO	1985	439	109	25726
8061	24-abr-07	2101	2095 0369 20 8508732374	192.000,00	183.294,87	27/03/2006	27/03/2041	FRANCES	mensual	variable	4,71	Euribor año hipotecario	0,65	+	anual	BILBAO	1568	834	11	10382
8062	24-abr-07	2101	2095 0036 61 8508732401	100.000,00	98.389,12	10/05/2006	10/05/2036	FRANCES	mensual	variable	4,32	Euribor año hipotecario	0,60	+	anual	DURANGO	1985	439	172	25768
8063	24-abr-07	2101	2095 0364 10 8508732471	231.390,00	230.499,76	30/05/2006	30/05/2036	FRANCES	mensual	variable	4,32	Euribor año hipotecario	0,60	+	anual	BILBAO	0	1571	11	20674
8064	24-abr-07	2101	2095 0036 60 8508732511	111.900,00	110.065,82	10/05/2006	10/05/2036	FRANCES	mensual	variable	4,22	Euribor año hipotecario	0,50	+	anual	DURANGO	1985	439	88	25712
8065	24-abr-07	2101	2095 0420 60 8508732526	230.000,00	229.945,94	12/04/2006	05/05/2041	FRANCES	mensual	variable	4,10	Euribor año hipotecario	0,70	+	anual	LLIRIA	1958	437	176	26025
8066	24-abr-07	2101	2095 0162 30 8508732564	220.000,00	217.803,99	26/06/2006	26/06/2041	FRANCES	mensual	mixto	4,00	Euribor año hipotecario	0,55	+	anual	BILBO	76	201	65	4619
8067	24-abr-07	2101	2095 0475 50 8508732661	440.000,00	439.272,02	29/03/2006	31/03/2041	FRANCES	mensual	variable	4,66	Euribor año hipotecario	0,60	+	anual	POZUELO DE ALARCON	782	775	92	37543
8068	24-abr-07	2101	2095 0457 10 8508732695	240.000,00	237.036,47	03/04/2006	01/05/2041	FRANCES	mensual	variable	4,42	Euribor año hipotecario	0,70	+	anual	COLLADO VILLALBA	3036	919	189	18742
8069	24-abr-07	2101	2095 0222 80 8508732754	235.000,00	234.858,35	30/03/2006	30/03/2041	FRANCES	mensual	variable	4,24	Euribor año hipotecario	0,70	+	anual	SANT BOI DE LLOBREGAT	1448	850	24	27433
8070	24-abr-07	2101	2095 0022 00 8508732828	203.000,00	201.818,97	11/04/2006	11/04/2036	FRANCES	mensual	variable	4,74	Euribor año hipotecario	0,65	+	anual	BARAKALDO	1173	889	184	22231
8071	24-abr-07	2101	2095 0327 40 8508732910	104.300,00	104.243,48	12/04/2006	12/04/2041	FRANCES	mensual	variable	4,17	Euribor año hipotecario	0,55	+	anual	BARAKALDO	1433	1108	202	43919 A
8072	24-abr-07	2101	2095 0546 10 8508733831	179.000,00	178.936,68	16/03/2006	05/04/2041	FRANCES	mensual	variable	4,27	Euribor año hipotecario	0,65	+	anual	LOGRO?O	1628	157	87	9421
8073	24-abr-07	2101	2095 0363 50 8508733914	242.600,00	240.940,04	30/03/2006	30/03/2041	FRANCES	mensual	variable	4,19	Euribor año hipotecario	0,65	+	anual	BILBAO	1198	1198	96	25538
8074	24-abr-07	2101	2095 0036 61 8508734111	69.000,00	67.869,00	15/05/2006	15/05/2036	FRANCES	mensual	variable	4,22	Euribor año hipotecario	0,50	+	anual	DURANGO	1985	439	178	25772
8075	24-abr-07	2101	2095 0111 20 8508734557	223.400,00	222.100,28	11/04/2006	11/04/2036	FRANCES	mensual	variable	4,69	Euribor año hipotecario	0,60	+	anual	CASTRO-URDIALES	622	519	108	47472
8076	24-abr-07	2101	2095 0036 60 8508734692	87.000,00	85.573,98	10/05/2006	10/05/2036	FRANCES	mensual	variable	4,22	Euribor año hipotecario	0,50	+	anual	DURANGO	1985	439	145	25750
8077	24-abr-07	2101	2095 0384 40 8508734897	210.000,00	207.403,10	20/04/2006	03/05/2041	FRANCES	mensual	variable	4,27	Euribor año hipotecario	0,55	+	anual	BILBAO	0	1334	137	17117
8078	24-abr-07	2101	2095 0000 70 8508734918	294.000,00	289.862,38	31/03/2006	31/03/2041	FRANCES	mensual	variable	4,04	Euribor año hipotecario	0,50	+	anual	BILBAO	0	1322	210	12610
8079	24-abr-07	2101	2095 0459 90 8508735069	90.000,00	88.015,43	10/05/2006	10/05/2031	FRANCES	mensual	variable	4,22	Euribor año hipotecario	0,50	+	anual	DURANGO	1985	439	118	25732
8080	24-abr-07	2101	2095 0445 30 8508735073	147.000,00	145.985,25	16/03/2006	05/04/2041	FRANCES	mensual	variable	4,32	Euribor año hipotecario	0,70	+	anual	MARBELLA	1500	418	100	20152
8081	24-abr-07	2101	2095 0523 30 8508735128	170.000,00	160.996,85	30/03/2006	03/04/2036	FRANCES	mensual	variable	4,12	Euribor año hipotecario	0,50	+	anual	MADRID	0	1318	206	62317
8082	24-abr-07	2101	2095 0065 30 8508735244	155.790,00	155.727,32	29/03/2006	29/03/2041	FRANCES	mensual	variable	4,24	Euribor año hipotecario	0,70	+	anual	PORTUGALETE	1100	152	46	14597
8083	24-abr-07	2101	2095 0520 10 8508735278	228.000,00	226.907,12	30/03/2006	05/04/2036	FRANCES	mensual	variable	4,37	Euribor año hipotecario	0,75	+	anual	COLLADO VILLALBA	2978	861	194	15755
8084	24-abr-07	2101	2095 0340 70 8508735565	255.000,00	254.781,19	14/03/2006	10/04/2041	FRANCES	mensual	variable	4,84	Euribor año hipotecario	0,85	+	anual	LOGRO?O	1483	1483	131	24344
8085	24-abr-07	2101	2095 0494 50 8508735599	138.000,00	137.841,68	11/04/2006	05/05/2041	FRANCES	mensual	mixto	3,75	Euribor año hipotecario	0,75	+	anual	LAGUARDIA	1006	69	3	3602
8086	24-abr-07	2101	2095 0051 80 8508735662	230.000,00	221.814,78	10/04/2006	10/08/2039	FRANCES	mensual	variable	4,74	Euribor año hipotecario	0,65	+	anual	BILBO	0	67	121	3628
8087	24-abr-07	2101	2095 0530 70 8508735702	162.000,00	161.965,99	30/03/2006	30/03/2041	FRANCES	mensual	variable	4,29	Euribor año hipotecario	0,75	+	anual	ARANJUEZ	2297	464	1	9494
8088	24-abr-07	2101	2095 0279 61 8508735801	138.230,00	128.113,83	10/04/2006	10/04/2041	FRANCES	mensual	variable	4,84	Euribor año hipotecario	0,75	+	anual	SANTO?A	1657	142	167	22139
8089	24-abr-07	2101	2095 0039 10 8508735848	186.000,00	183.359,07	31/03/2006	31/03/2041	FRANCES	mensual	variable	4,04	Euribor año hipotecario	0,50	+	anual	BILBAO	1645	285	88	7685
8090	24-abr-07	2101	2095 0446 80 8508735871	262.000,00	261.513,46	30/03/2006	05/04/2041	FRANCES	mensual	variable	4,84	Euribor año hipotecario	0,85	+	anual	ESTEPONA	1303	1051	204	32424
8091	24-abr-07	2101	2095 0028 80 8508735886	180.000,00	177.470,45	28/03/2006	28/03/2041	FRANCES	mensual	variable	4,09	Euribor año hipotecario	0,55	+	anual	BILBO	0	557	159	25023
8092	24-abr-07	2101	2095 0326 10 8508736077	225.000,00	217.354,24	24/03/2006	24/03/2025	FRANCES	mensual	variable	4,04	Euribor año hipotecario	0,50	+	anual	BILBO	1592	124	197	4465
8093	24-abr-07	2101	2095 0036 60 8508736117	75.000,00	73.369,15	10/05/2006	10/05/2031	FRANCES	mensual	variable	4,32	Euribor año hipotecario	0,60	+	anual	DURANGO	1985	439	106	25724
8094	24-abr-07	2101	2095 0442 10 8508736155	243.390,48	242.089,04	04/04/2006	04/04/2035	FRANCES	mensual	variable	4,52	Euribor año hipotecario	0,90	+	anual	SAN LORENZO DE EL ESCORIAL	3607	648	16	17921
8095	24-abr-07	2101	2095 0005 10 8508736330	96.000,00	93.852,23	28/04/2006	28/04/2031	FRANCES	mensual	mixto	3,80	Euribor año hipotecario	0,55	+	anual	BARAKALDO	1434	1109	70	43981
8096	24-abr-07	2101	2095 0542 30 8508736516	80.500,00	79.106,67	30/03/2006	04/04/2036	FRANCES	mensual	variable	4,47	Euribor año hipotecario	0,85	+	anual	HARO	1853	286	72	13978
8097	24-abr-07	2101	2095 0495 10 8508736554	335.300,00	329.909,90	03/04/2006	02/05/2036	FRANCES	mensual	variable	4,22	Euribor año hipotecario	0,50	+	anual	MADRID	2432	574	218	20392
8098	24-abr-07	2101	2095 0459 90 8508736651	114.600,00	112.753,95	15/05/2006	15/05/2036	FRANCES	mensual	variable	4,32	Euribor año hipotecario	0,60	+	anual	DURANGO	1985	439	175	25770
8099	24-abr-07	2101	2095 0319 60 8508736685	123.000,00	120.757,65	31/03/2006	31/03/2036	FRANCES	mensual	variable	4,76	Euribor año hipotecario	0,70	+	anual	VILLARCAYO DE MERINDAD DE	2110	138	24	19665

Auto numérico	Fecha Informacion	Entidad	Certificado de Transmisión de Hipoteca	Importe Inicial	Saldo Vivo	Fecha Formalizacion	Fecha Finalizacion	Tipo Amortizacion	Frecuencia Cobro	Interes f/v	Tipo Interes Actual	Indice de referencia	Margen s/Indice	Margen +/-	Frecuencia Rev. Tipo	Registro Propiedad	Tomo	Libro	Folio	Finca
8100	24-abr-07	2101	2095 0573 10 8508736710	172.100,00	171.168,54	04/04/2006	06/04/2036	FRANCES	mensual	variable	4,99	Euribor año hipotecario	0,90	+	anual	MOSTOLES	1611	450	64	28298
8101	24-abr-07	2101	2095 0459 91 8508736921	86.664,38	86.268,36	10/05/2006	10/05/2036	FRANCES	mensual	variable	4,32	Euribor año hipotecario	0,60	+	anual	DURANGO	1985	439	34	25676
8102	24-abr-07	2101	2095 0257 20 8508736991	181.200,00	178.654,79	24/03/2006	24/03/2041	FRANCES	mensual	variable	4,04	Euribor año hipotecario	0,50	+	anual	SANTURTZI	1236	580	1	12950
8103	24-abr-07	2101	2095 0545 70 8508737256	142.000,00	141.678,14	15/03/2006	05/04/2041	FRANCES	mensual	variable	4,84	Euribor año hipotecario	0,75	+	anual	NAJERA	1217	169	31 vto	17915
8104	24-abr-07	2101	2095 0494 51 8508737321	232.383,12	232.383,12	28/04/2006	28/04/2041	FRANCES	mensual	mixto	4,18	Euribor año hipotecario	0,50	+	anual	LOGRO?O	0	1793	73	32094
8105	24-abr-07	2101	2095 0592 10 8508737353	175.000,00	174.081,04	06/04/2006	06/04/2036	FRANCES	mensual	variable	4,79	Euribor año hipotecario	0,70	+	anual	CASTELLON DE LA PLANA/CAST	1276	31	105	2391
8106	24-abr-07	2101	2095 0399 40 8508737499	282.500,00	280.889,58	02/05/2006	02/05/2036	FRANCES	mensual	mixto	3,70	Euribor año hipotecario	0,60	+	anual	BILBO	1612	206	113	14989
8107	24-abr-07	2101	2095 0109 10 8508737693	218.000,00	217.726,66	28/03/2006	05/04/2041	FRANCES	mensual	variable	4,84	Euribor año hipotecario	0,75	+	anual	BILBAO	2624	1163	126	16865/B
8108	24-abr-07	2101	2095 0397 50 8508737961	78.000,00	76.743,52	10/05/2006	10/05/2036	FRANCES	mensual	variable	4,32	Euribor año hipotecario	0,60	+	anual	DURANGO	1985	439	55	25690
8109	24-abr-07	2101	2095 0119 90 8508738017	268.000,00	267.822,37	07/04/2006	07/04/2041	FRANCES	mensual	variable	4,74	Euribor año hipotecario	0,65	+	anual	BILBAO	1876	290	179	16232
8110	24-abr-07	2101	2095 0444 90 8508738089	185.000,00	183.678,46	23/03/2006	07/04/2041	FRANCES	mensual	variable	4,17	Euribor año hipotecario	0,55	+	anual	DENIA	284	133	7	5337
8111	24-abr-07	2101	2095 0016 10 8508738186	55.350,00	53.988,54	18/07/2006	18/07/2026	FRANCES	mensual	mixto	4,10	Euribor año hipotecario	0,60	+	anual	BILBAO	0	958	92	16212A
8112	24-abr-07	2101	2095 0544 20 8508738226	125.000,00	120.837,41	06/04/2006	06/04/2026	FRANCES	mensual	variable	4,22	Euribor año hipotecario	0,60	+	anual	TORREVIEJA	1680	582	164	45147
8113	24-abr-07	2101	2095 0304 60 8508738298	83.690,00	82.318,22	10/05/2006	10/05/2036	FRANCES	mensual	variable	4,22	Euribor año hipotecario	0,50	+	anual	DURANGO	1985	439	97	25718
8114	24-abr-07	2101	2095 0451 20 8508738319	100.000,00	98.546,85	23/03/2006	05/04/2041	FRANCES	mensual	variable	4,79	Euribor año hipotecario	0,70	+	anual	TORRENT	2857	1218	210	47179
8115	24-abr-07	2101	2095 0065 30 8508738376	165.300,00	163.100,29	03/04/2006	03/04/2041	FRANCES	mensual	variable	4,37	Euribor año hipotecario	0,75	+	anual	SANTURTZI	1180	524	111	8545
8116	24-abr-07	2101	2095 0038 60 8508738547	118.000,00	117.482,28	10/05/2006	10/05/2036	FRANCES	mensual	variable	4,37	Euribor año hipotecario	0,65	+	anual	DURANGO	1985	439	40	25680
8117	24-abr-07	2101	2095 0351 90 8508738644	240.000,00	238.621,89	31/03/2006	31/03/2036	FRANCES	mensual	variable	4,04	Euribor año hipotecario	0,50	+	anual	BILBAO	0	390	80	23290
8118	24-abr-07	2101	2095 0078 40 8508738697	126.000,00	125.967,93	10/04/2006	10/04/2041	FRANCES	mensual	variable	4,27	Euribor año hipotecario	0,65	+	anual	BALMASEDA	1044	26	44	1701-N
8119	24-abr-07	2101	2095 0339 00 8508739025	78.300,00	75.070,06	23/05/2006	05/06/2021	FRANCES	mensual	mixto	4,00	IRPH entidades	0,15	+	anual	MARBELLA	1360	356	45	3638
8120	24-abr-07	2101	2095 0445 30 8508739648	200.000,00	199.749,25	29/03/2006	05/04/2041	FRANCES	mensual	variable	4,99	Euribor año hipotecario	0,90	+	anual	BENALMADENA	1410	840	200	43206
8121	24-abr-07	2101	2095 0158 30 8508739707	306.500,00	302.156,85	07/04/2006	07/04/2041	FRANCES	mensual	variable	4,12	Euribor año hipotecario	0,50	+	anual	BILBO	0	419	221	20103
8122	24-abr-07	2101	2095 0304 60 8508740345	83.633,00	82.285,76	10/05/2006	10/05/2036	FRANCES	mensual	variable	4,32	Euribor año hipotecario	0,60	+	anual	DURANGO	1985	439	13	25662
8123	24-abr-07	2101	2095 0537 90 8508740398	210.350,00	210.305,84	30/03/2006	30/03/2041	FRANCES	mensual	variable	4,29	Euribor año hipotecario	0,75	+	anual	COSLADA	1625	943	133	22715/B/
8124	24-abr-07	2101	2095 0064 90 8508740706	114.150,00	109.731,28	10/04/2006	03/05/2041	FRANCES	mensual	variable	4,27	Euribor año hipotecario	0,55	+	anual	PORTUGALETE	1090	150	179	5143
8125	24-abr-07	2101	2095 0324 00 8508740744	235.300,00	234.262,09	16/05/2006	10/06/2036	FRANCES	mensual	variable	4,35	Euribor año hipotecario	0,55	+	anual	CASTRO-URDIALES	708	600	173	49821
8126	24-abr-07	2101	2095 0518 90 8508741197	183.200,00	180.471,60	24/03/2006	24/10/2036	FRANCES	mensual	mixto	4,70	Euribor año hipotecario	0,65	+	anual	BENAGUASIL	1617	446	14	26160
8127	24-abr-07	2101	2095 0533 00 8508741218	193.000,00	192.662,56	24/03/2006	24/03/2041	FRANCES	mensual	variable	4,29	Euribor año hipotecario	0,75	+	anual	MADRID	1410	1410	157	63972
8128	24-abr-07	2101	2095 0585 60 8508741543	152.068,00	149.823,25	23/03/2006	23/03/2041	FRANCES	mensual	variable	4,81	IRPH entidades	0,00	+	anual	SANTA POLA	1582	638	123	40761
8129	24-abr-07	2101	2095 0505 80 8508741752	160.000,00	159.358,99	27/04/2006	27/04/2036	FRANCES	mensual	variable	4,42	Euribor año hipotecario	0,80	+	anual	ALCORCON	1671	935	168	59616
8130	24-abr-07	2101	2095 0535 11 8508741851	182.800,00	182.800,00	24/03/2006	24/03/2041	FRANCES	mensual	variable	4,54	Euribor año hipotecario	1,00	+	anual	VILLAJOYOSA/VILA JOIOSA (L	1474	859	128	40409
8131	24-abr-07	2101	2095 0055 60 8508742171	144.900,00	144.900,00	29/03/2006	29/03/2036	FRANCES	mensual	variable	4,76	Euribor año hipotecario	0,70	+	anual	GERNIKA	1389	312	42	3266
8132	24-abr-07	2101	2095 0410 91 8508742251	210.000,00	209.107,43	24/04/2006	06/05/2036	FRANCES	mensual	variable	4,52	Euribor año hipotecario	0,80	+	anual	ALTEA	1143	174	51	7274
8133	24-abr-07	2101	2095 0304 60 8508742323	80.000,00	66.775,01	15/05/2006	15/05/2036	FRANCES	mensual	variable	4,22	Euribor año hipotecario	0,50	+	anual	DURANGO	1985	439	199	25786
8134	24-abr-07	2101	2095 0537 90 8508742342	90.845,00	90.738,44	23/03/2006	23/03/2041	FRANCES	mensual	variable	4,56	Euribor año hipotecario	0,50	+	anual	MADRID	0	1057	143	46138
8135	24-abr-07	2101	2095 0474 00 8508742376	207.600,00	207.542,80	24/03/2006	24/03/2041	FRANCES	mensual	variable	4,96	Euribor año hipotecario	0,90	+	anual	ALCALA DE HENARES	3103	37	83	3436
8136	24-abr-07	2101	2095 0262 70 8508742600	210.000,00	208.740,57	05/04/2006	07/04/2036	FRANCES	mensual	variable	3,81	Euribor año hipotecario	0,50	+	anual	ZARAGOZA	4504	386	114	20347
8137	24-abr-07	2101	2095 0065 30 8508742872	160.000,00	159.831,20	10/04/2006	10/04/2041	FRANCES	mensual	variable	4,84	Euribor año hipotecario	0,75	+	anual	SANTURTZI	1131	475	40	6381
8138	24-abr-07	2101	2095 0525 20 8508742908	210.000,00	209.343,65	14/07/2006	14/07/2036	FRANCES	mensual	variable	4,37	Euribor año hipotecario	0,75	+	anual	TOLEDO	1552	1044	138	63672
8139	24-abr-07	2101	2095 0545 71 8508743031	205.232,34	204.421,20	10/05/2006	07/06/2036	FRANCES	mensual	variable	4,55	Euribor año hipotecario	0,75	+	anual	CALAHORRA	823	509	1	19291
8140	24-abr-07	2101	2095 0325 50 8508743078	137.376,00	134.668,12	15/03/2006	15/03/2036	FRANCES	mensual	variable	4,71	Euribor año hipotecario	0,65	+	anual	DURANGO	1842	35	83	1789
8141	24-abr-07	2101	2095 0339 00 8508743574	164.000,00	161.616,98	21/03/2006	05/04/2041	FRANCES	mensual	variable	4,89	IRPH entidades	0,00	+	anual	MIJAS	1502	724	143	42198
8142	24-abr-07	2101	2095 0028 80 8508743745	184.400,00	184.218,64	24/03/2006	24/03/2041	FRANCES	mensual	variable	4,04	Euribor año hipotecario	0,50	+	anual	BILBAO	0	431	75	6590
8143	24-abr-07	2101	2095 0100 00 8508743798	116.600,00	114.492,62	12/04/2006	12/04/2036	FRANCES	mensual	variable	4,64	Euribor año hipotecario	0,55	+	anual	BARAKALDO	1433	1108	106	43855 A
8144	24-abr-07	2101	2095 0476 10 8508743842	273.000,00	234.678,69	20/04/2006	20/04/2036	FRANCES	mensual	variable	4,27	Euribor año hipotecario	0,65	+	anual	FUENLABRADA	1479	396	168	20080
8145	24-abr-07	2101	2095 0459 90 8508744198	108.182,00	106.439,32	10/05/2006	10/05/2036	FRANCES	mensual	variable	4,32	Euribor año hipotecario	0,60	+	anual	DURANGO	1985	439	151	25754
8146	24-abr-07	2101	2095 0028 81 8508744491	161.672,00	160.775,83	24/03/2006	24/03/2036	FRANCES	mensual	variable	4,14	Euribor año hipotecario	0,60	+	anual	BILBAO	1521	34	88	1827
8147	24-abr-07	2101	2095 0109 10 8508744846	309.900,00	308.191,78	28/04/2006	28/04/2036	FRANCES	mensual	mixto	3,75	Euribor año hipotecario	0,50	+	anual	BARAKALDO	1436	1112	201	50296
8148	24-abr-07	2101	2095 0476 10 8508744865	243.300,00	243.021,78	17/03/2006	17/03/2041	FRANCES	mensual	variable	4,66	Euribor año hipotecario	0,60	+	anual	MADRID	2872	2872	83	18772
8149	24-abr-07	2101	2095 0459 90 8508745187	90.000,00	88.550,26	10/05/2006	15/05/2036	FRANCES	mensual	variable	4,32	Euribor año hipotecario	0,60	+	anual	DURANGO	1985	439	208	25792
8150	24-abr-07	2101	2095 0337 10 8508745421	84.200,00	82.343,25	10/05/2006	10/05/2031	FRANCES	mensual	variable	4,22	Euribor año hipotecario	0,50	+	anual	DURANGO	1985	439	181	25774
8151	24-abr-07	2101	2095 0119 90 8508745586	260.000,00	259.674,04	06/04/2006	06/04/2041	FRANCES	mensual	variable	4,74	Euribor año hipotecario	0,65	+	anual	BARAKALDO	1435	18	189	513
8152	24-abr-07	2101	2095 0267 10 8508745704	209.200,00	200.216,72	14/03/2006	14/03/2024	FRANCES	mensual	variable	4,66	Euribor año hipotecario	0,60	+	anual	VALENCIA	959	598	153	37785
8153	24-abr-07	2101	2095 0445 30 8508745723	193.000,00	192.641,70	23/03/2006	05/04/2041	FRANCES	mensual	variable	4,99	Euribor año hipotecario	0,90	+	anual	MIJAS	1842	1046	52	64457
8154	24-abr-07	2101	2095 0421 00 8508745913	234.500,00	233.480,45	10/05/2006	05/06/2036	FRANCES	mensual	variable	4,14	Euribor año hipotecario	0,60	+	anual	ZARAGOZA	2618	756	43	30326
8155	24-abr-07	2101	2095 0337 10 8508746201	90.000,00	87.226,90	10/05/2006	10/05/2026	FRANCES	mensual	variable	4,22	Euribor año hipotecario	0,50	+	anual	DURANGO	1985	439	28	25672
8156	24-abr-07	2101	2095 0397 50 8508746216	175.000,00	172.580,98	24/03/2006	24/03/2041	FRANCES	mensual	variable	4,04	Euribor año hipotecario	0,50	+	anual	DURANGO	1590	342	219	3849
8157	24-abr-07	2101	2095 0036 61 8508746391	86.900,00	85.500,14	10/05/2006	10/05/2036	FRANCES	mensual	variable	4,32	Euribor año hipotecario	0,60	+	anual	DURANGO	1985	439	211	25794
8158	24-abr-07	2101	2095 0036 60 8508746410	110.000,00	108.228,05	10/05/2006	10/05/2036	FRANCES	mensual	variable	4,32	Euribor año hipotecario	0,60	+	anual	DURANGO	1985	439	91	25714
8159	24-abr-07	2101	2095 0389 70 8508746537	216.364,00	216.287,42	28/03/2006	10/04/2041	FRANCES	mensual	variable	4,27	Euribor año hipotecario	0,65	+	anual	TORRELAVEGA	995	65	145	8444
8160	24-abr-07	2101	2095 0584 10 8508746691	108.000,00	106.539,75	12/04/2006	12/04/2041	FRANCES	mensual	variable	4,32	Euribor año hipotecario	0,70	+	anual	BENIDORM	636	150	153	14202
8161	24-abr-07	2101	2095 0109 10 8508746765	148.000,00	145.159,65	27/03/2006	27/03/2036	FRANCES	mensual	variable	4,51	Euribor año hipotecario	0,45	+	anual	BILBAO	1954	494	126	11841-B
8162	24-abr-07	2101	2095 0528 60 8508746858	181.000,00	179.909,87	29/03/2006	29/03/2036	FRANCES	mensual	variable	4,96	Euribor año hipotecario	0,90	+	anual	PARLA	913	398	125	24108
8163	24-abr-07	2101	2095 0222 80 8508746936	66.802,00	63.730,28	12/04/2006	01/05/2021	FRANCES	mensual	mixto	3,85	IRPH entidades	0,00	+	anual	BILBAO	1874	417	16	21793
8164	24-abr-07	2101	2095 0273 90 8508747034	75.900,00	74.369,47	11/05/2006	31/05/2031	FRANCES	mensual	mixto	3,85	Euribor año hipotecario	0,60	+	anual	BILBAO	0	957	71	16114-A
8165	24-abr-07	2101	2095 0267 10 8508747433	424.320,00	422.811,61	31/03/2006	31/03/2041	FRANCES	mensual	variable	4,14	Euribor año hipotecario	0,60	+	anual	PATERNA	1488	341	11	38960
8166	24-abr-07	2101	2095 0388 30 8508747676	247.600,00	244.632,88	27/04/2006	27/04/2041	FRANCES	mensual	variable	4,42	Euribor año hipotecario	0,80	+	anual	CASTRO-URDIALES	455	383	168	31546
8167	24-abr-07	2101	2095 0346 40 8508747685	140.000,00	139.932,87	30/03/2006	05/04/2041	FRANCES	mensual	variable	4,42	Euribor año hipotecario	0,80	+	anual	ESTEPONA	1180	932	88	14230
8168	24-abr-07	2101	2095 0598 70 8508747769	160.000,00	157.197,51	30/03/2006	05/04/2036	FRANCES	mensual	variable	4,22	Euribor año hipotecario	0,60	+	anual	ALGECIRAS	1521	1180	74	65307
8169	24-abr-07	2101	2095 0592 10 8508747832	210.000,00	209.778,37	30/03/2006	30/03/2041	FRANCES	mensual	variable	4,81	Euribor año hipotecario	0,75	+	anual	CASTELLON DE LA PLANA/CAST	931	0	192	57004
8170	24-abr-07	2101	2095 0475 50 8508747885	380.000,00	379.371,36	30/03/2006	31/03/2041	FRANCES	mensual	variable	4,71	Euribor año hipotecario	0,65	+	anual	MAJADAHONDA	2679	104	115	7063
8171	24-abr-07	2101	2095 0036 60 8508748023	87.000,00	83.544,25	15/05/2006	15/03/2035	FRANCES	mensual	variable	4,22	Euribor año hipotecario	0,50	+	anual	DURANGO	1985	439	166	25764

Auto numérico	Fecha Informacion	Entidad	Certificado de Transmisión de Hipoteca	Importe Inicial	Saldo Vivo	Fecha Formalizacion	Fecha Finalizacion	Tipo Amortizacion	Frecuencia Cobro	Interes f/v	Tipo Interes Actual	Indice de referencia	Margen s/Indice	Margen +/-	Frecuencia Rev Tipo	Registro Propiedad	Tomo	Libro	Folio	Finca
8172	24-abr-07	2101	2095 0233 10 8508748169	216.364,00	215.109,32	12/04/2006	12/04/2036	FRANCES	mensual	variable	4,12	Euribor año hipotecario	0,50	+	anual	AMURRIO	1066	145	85	18279
8173	24-abr-07	2101	2095 0472 10 8508748228	267.729,53	267.340,37	31/03/2006	02/04/2041	FRANCES	mensual	variable	4,84	Euribor año hipotecario	0,75	+	anual	MADRID	762	76	160	4451
8174	24-abr-07	2101	2095 0530 70 8508748270	257.000,00	256.170,44	27/07/2006	27/07/2036	FRANCES	mensual	variable	4,12	Euribor año hipotecario	0,50	+	anual	OCA?A	1439	93	170	8320
8175	24-abr-07	2101	2095 0180 90 8508748591	105.000,00	103.102,25	11/04/2006	11/04/2036	FRANCES	mensual	variable	4,64	Euribor año hipotecario	0,55	+	anual	BARAKALDO	1433	1108	179	43903/A
8176	24-abr-07	2101	2095 0518 90 8508748646	196.800,00	192.501,85	06/04/2006	06/04/2026	FRANCES	mensual	variable	4,84	Euribor año hipotecario	0,75	+	anual	BENAGUASIL	1617	446	10	26158
8177	24-abr-07	2101	2095 0267 10 8508749139	200.000,00	197.341,72	07/04/2006	07/04/2041	FRANCES	mensual	variable	4,22	Euribor año hipotecario	0,60	+	anual	PICASSENT	2617	63	64	2980
8178	24-abr-07	2101	2095 0018 00 8508749181	211.600,00	208.768,57	27/03/2006	10/04/2041	FRANCES	mensual	variable	4,69	IRPH entidades	0,00	+	anual	BILBAO	1615	881	177	12809
8179	24-abr-07	2101	2095 0264 60 8508749464	240.000,00	239.640,94	30/03/2006	02/04/2041	FRANCES	mensual	variable	4,84	Euribor año hipotecario	0,75	+	anual	TERRASSA	3082	233	176	2548
8180	24-abr-07	2101	2095 0422 50 8508749479	240.500,00	237.285,09	24/03/2006	10/04/2041	FRANCES	mensual	variable	4,27	Euribor año hipotecario	0,65	+	anual	SEGOVIA	3499	283	158	17019
8181	24-abr-07	2101	2095 0528 60 8508749709	249.000,00	248.931,43	18/04/2006	18/04/2041	FRANCES	mensual	variable	4,89	Euribor año hipotecario	0,60	+	anual	ILLESCAS	2185	335	105	22245
8182	24-abr-07	2101	2095 0061 50 8508749903	170.800,00	167.543,87	11/04/2006	11/04/2036	FRANCES	mensual	variable	4,12	Euribor año hipotecario	0,50	+	anual	PORTUGALETE	1024	139	136	12823
8183	24-abr-07	2101	2095 0507 71 8508749981	471.000,00	465.317,81	27/04/2006	27/04/2041	FRANCES	mensual	variable	4,22	Euribor año hipotecario	0,60	+	anual	MADRID	1	1116	25	3325
8184	24-abr-07	2101	2095 0188 60 8508750309	192.000,00	190.804,11	04/04/2006	15/04/2036	FRANCES	mensual	variable	4,74	Euribor año hipotecario	0,65	+	anual	SANTURTZI	1075	419	133	19144/A
8185	24-abr-07	2101	2095 0352 30 8508750385	190.500,00	189.444,04	31/03/2006	31/03/2036	FRANCES	mensual	variable	4,14	Euribor año hipotecario	0,60	+	anual	BALMASEDA	915	342	108	33634
8186	24-abr-07	2101	2095 0060 00 8508750406	217.600,00	213.634,79	19/04/2006	19/04/2036	FRANCES	mensual	variable	4,12	Euribor año hipotecario	0,50	+	anual	BILBAO	0	174	161	9999
8187	24-abr-07	2101	2095 0039 10 8508750459	60.000,00	59.037,17	12/04/2006	05/05/2036	FRANCES	mensual	variable	4,37	Euribor año hipotecario	0,65	+	anual	BILBO	1872	416	151	21733
8188	24-abr-07	2101	2095 0099 30 8508750518	98.338,00	96.169,49	10/05/2006	10/05/2031	FRANCES	mensual	variable	4,22	Euribor año hipotecario	0,50	+	anual	DURANGO	1985	439	58	25692
8189	24-abr-07	2101	2095 0028 80 8508750537	210.000,00	204.142,31	12/04/2006	12/04/2041	FRANCES	mensual	variable	4,22	Euribor año hipotecario	0,60	+	anual	BILBAO	1470	481	62	18154
8190	24-abr-07	2101	2095 0438 10 8508750858	150.000,00	147.607,24	04/05/2006	04/05/2036	FRANCES	mensual	variable	4,32	Euribor año hipotecario	0,60	+	anual	CASTRO-URDIALES	704	596	193	50748
8191	24-abr-07	2101	2095 0592 10 8508750993	190.000,00	189.888,93	24/03/2006	24/03/2041	FRANCES	mensual	variable	4,86	Euribor año hipotecario	0,80	+	anual	VILLARREAL/VILA-REAL	1725	1277	124	70994
8192	24-abr-07	2101	2095 0494 50 8508751224	174.000,00	171.648,06	31/03/2006	10/04/2041	FRANCES	mensual	variable	4,72	Euribor año hipotecario	0,63	+	anual	HARO	1884	298	136	25103
8193	24-abr-07	2101	2095 0067 20 8508751467	186.200,00	185.173,66	04/05/2006	04/05/2036	FRANCES	mensual	mixto	3,75	Euribor año hipotecario	0,75	+	anual	BALMASEDA	1153	59	16	1966-V
8194	24-abr-07	2101	2095 0233 10 8508751545	236.000,00	234.834,95	15/05/2006	15/05/2036	FRANCES	mensual	variable	4,22	Euribor año hipotecario	0,50	+	anual	BILBAO	0	1549	146	1/22111
8195	24-abr-07	2101	2095 0058 10 8508751604	163.534,24	161.468,77	10/05/2006	10/05/2041	FRANCES	mensual	mixto	3,85	Euribor año hipotecario	0,75	+	anual	MARKINA-XEMEIN	671	137	47	1741
8196	24-abr-07	2101	2095 0525 20 8508751769	234.000,00	233.735,62	04/04/2006	04/04/2041	FRANCES	mensual	variable	3,81	Euribor año hipotecario	0,50	+	anual	TOLEDO	1503	995	156	61462
8197	24-abr-07	2101	2095 0083 90 8508751788	272.800,00	261.739,17	03/04/2006	03/02/2035	FRANCES	mensual	variable	4,17	Euribor año hipotecario	0,55	+	anual	BILBAO	1770	71	78	4350
8198	24-abr-07	2101	2095 0065 30 8508752095	103.000,00	101.334,48	28/04/2006	28/04/2036	FRANCES	mensual	variable	4,27	Euribor año hipotecario	0,65	+	anual	SANTURTZI	1200	544	19	30245
8199	24-abr-07	2101	2095 0048 20 8508752310	192.324,00	192.210,23	28/03/2006	28/03/2041	FRANCES	mensual	variable	4,14	Euribor año hipotecario	0,60	+	anual	BILBAO	1601	141	64	4968
8200	24-abr-07	2101	2095 0212 00 8508753050	156.250,00	153.979,58	27/03/2006	27/03/2041	FRANCES	mensual	variable	4,56	Euribor año hipotecario	0,50	+	anual	BILBAO	1390	1396	126	10304
8201	24-abr-07	2101	2095 0386 30 8508753538	140.200,00	138.245,07	31/03/2006	31/03/2041	FRANCES	mensual	variable	4,81	Euribor año hipotecario	0,75	+	anual	CASTRO-URDIALES	766	654	22	53027
8202	24-abr-07	2101	2095 0355 70 8508753897	107.965,00	106.546,17	28/06/2006	28/06/2036	FRANCES	mensual	mixto	4,00	Euribor año hipotecario	0,60	+	anual	BILBAO	1673	609	64	30020
8203	24-abr-07	2101	2095 0323 60 8508754016	192.000,00	188.092,59	10/04/2006	12/04/2036	FRANCES	mensual	variable	4,12	Euribor año hipotecario	0,50	+	anual	BILBAO	0	120	70	1211
8204	24-abr-07	2101	2095 0497 90 8508754088	350.000,00	349.811,56	04/04/2006	04/04/2041	FRANCES	mensual	variable	4,12	Euribor año hipotecario	0,50	+	anual	COLMENAR VIEJO	1193	752	156	37778
8205	24-abr-07	2101	2095 0262 70 8508754472	163.000,00	162.894,40	24/03/2006	15/04/2041	FRANCES	mensual	variable	4,22	Euribor año hipotecario	0,60	+	anual	ZARAGOZA	2763	835	95	47839/V
8206	24-abr-07	2101	2095 0474 00 8508754550	159.500,00	158.910,89	26/04/2006	26/04/2036	FRANCES	mensual	variable	4,37	Euribor año hipotecario	0,75	+	anual	PASTRANA	985	29	107	24/2621
8207	24-abr-07	2101	2095 0531 10 8508754945	192.000,00	188.749,76	31/03/2006	31/03/2029	FRANCES	mensual	variable	4,14	Euribor año hipotecario	0,60	+	anual	SAN LORENZO DE EL ESCORIAL	3078	211	1436	9179
8208	24-abr-07	2101	2095 0447 20 8508755155	173.500,00	172.390,09	31/03/2006	05/04/2041	FRANCES	mensual	variable	4,42	Euribor año hipotecario	0,80	+	anual	SANTA POLA	1602	656	179	41670
8209	24-abr-07	2101	2095 0302 70 8508755419	120.000,00	120.000,00	07/04/2006	07/04/2026	FRANCES	mensual	variable	5,09	Euribor año hipotecario	1,00	+	anual	PORTUGALETE	1321	444	212	28925
8210	24-abr-07	2101	2095 0534 50 8508755442	200.000,00	199.147,72	03/04/2006	03/04/2041	FRANCES	mensual	variable	4,79	Euribor año hipotecario	0,70	+	anual	SAGUNTO/SAGUNT	1927	465	223	28236
8211	24-abr-07	2101	2095 0517 41 8508756091	234.394,72	234.147,33	28/03/2006	28/03/2041	FRANCES	mensual	variable	4,71	Euribor año hipotecario	0,65	+	anual	COSLADA	1380	698	125	9738
8212	24-abr-07	2101	2095 0451 20 8508756125	396.000,00	395.857,21	18/04/2006	01/05/2041	FRANCES	mensual	variable	4,37	Euribor año hipotecario	0,65	+	anual	SAGUNTO/SAGUNT	2432	444	141	32319
8213	24-abr-07	2101	2095 0351 90 8508756178	258.500,00	257.608,70	30/06/2006	30/06/2036	FRANCES	mensual	variable	4,40	Euribor año hipotecario	0,60	+	anual	BILBAO	1598	864	116	20570
8214	24-abr-07	2101	2095 0036 60 8508756237	219.000,00	215.961,87	07/04/2006	07/04/2041	FRANCES	mensual	variable	4,17	Euribor año hipotecario	0,55	+	anual	DURANGO	1590	342	148	2087
8215	24-abr-07	2101	2095 0305 00 8508756256	215.000,00	211.091,06	31/03/2006	31/03/2036	FRANCES	mensual	variable	4,09	Euribor año hipotecario	0,55	+	anual	SANTURTZI	1161	505	224	7905
8216	24-abr-07	2101	2095 0028 80 8508756391	214.000,00	213.888,94	03/04/2006	03/04/2041	FRANCES	mensual	variable	4,74	Euribor año hipotecario	0,65	+	anual	BILBAO	1477	483	162	14154/A
8217	24-abr-07	2101	2095 0266 50 8508756450	105.000,00	103.277,01	04/05/2006	04/05/2036	FRANCES	mensual	variable	4,27	Euribor año hipotecario	0,55	+	anual	BARAKALDO	1440	1114	29	50420
8218	24-abr-07	2101	2095 0445 31 8508756661	200.000,00	198.644,55	06/04/2006	05/05/2041	FRANCES	mensual	mixto	3,75	Euribor año hipotecario	0,85	+	anual	BENALMADENA	1180	610	114	18962
8219	24-abr-07	2101	2095 0546 10 8508756674	195.216,00	194.073,01	29/03/2006	29/03/2036	FRANCES	mensual	variable	3,82	Euribor año hipotecario	0,60	+	anual	LOGRO?O	0	1792	213	32052
8220	24-abr-07	2101	2095 0191 00 8508756714	130.000,00	127.837,69	04/05/2006	04/05/2036	FRANCES	mensual	variable	4,22	Euribor año hipotecario	0,50	+	anual	BARAKALDO	1439	1113	209	50390
8221	24-abr-07	2101	2095 0359 50 8508756752	270.000,00	266.485,46	08/06/2006	05/07/2036	FRANCES	mensual	variable	4,41	Euribor año hipotecario	0,55	+	anual	BILBAO	0	214	110	1436
8222	24-abr-07	2101	2095 0225 10 8508757093	170.000,00	167.830,47	10/05/2006	10/05/2041	FRANCES	mensual	mixto	3,80	Euribor año hipotecario	0,70	+	anual	BARAKALDO	938	711	205	17129
8223	24-abr-07	2101	2095 0326 10 8508757152	264.500,00	264.317,12	29/03/2006	29/03/2041	FRANCES	mensual	variable	4,14	Euribor año hipotecario	0,60	+	anual	BILBAO	1138	300	10	7492
8224	24-abr-07	2101	2095 0230 60 8508757186	264.000,00	260.417,13	04/04/2006	04/04/2041	FRANCES	mensual	variable	4,12	Euribor año hipotecario	0,50	+	anual	MADRID	1956	1871	171	37600
8225	24-abr-07	2101	2095 0516 10 8508757211	109.900,00	109.406,50	30/03/2006	05/04/2036	FRANCES	mensual	variable	4,37	Euribor año hipotecario	0,75	+	anual	ALMUNIA DE DO?A GODINA (LA	2075	134	208	5655
8226	24-abr-07	2101	2095 0064 90 8508757800	270.000,00	266.695,88	05/05/2006	05/05/2041	FRANCES	mensual	variable	4,32	Euribor año hipotecario	0,60	+	anual	BILBAO	1467	805	37	10684
8227	24-abr-07	2101	2095 0203 80 8508757872	147.400,00	146.358,93	04/04/2006	04/04/2036	FRANCES	mensual	variable	4,84	Euribor año hipotecario	0,75	+	anual	CALPE/CALP	809	256	195	23779
8228	24-abr-07	2101	2095 0314 30 8508758006	175.000,00	160.374,48	19/04/2006	19/04/2041	FRANCES	mensual	variable	4,17	Euribor año hipotecario	0,55	+	anual	BILBAO	1781	1047	17	3691
8229	24-abr-07	2101	2095 0522 90 8508758496	265.500,00	264.393,67	18/04/2006	03/05/2036	FRANCES	mensual	variable	4,32	Euribor año hipotecario	0,60	+	anual	NAVALCARNERO	1569	166	151	7579
8230	24-abr-07	2101	2095 0472 10 8508758652	161.600,00	157.774,02	07/04/2006	07/04/2031	FRANCES	mensual	variable	4,32	Euribor año hipotecario	0,70	+	anual	OROPESA DEL MAR	1255	376	24	26571
8231	24-abr-07	2101	2095 0547 60 8508758745	279.023,06	277.000,63	23/03/2006	23/03/2041	FRANCES	mensual	variable	4,96	Euribor año hipotecario	0,90	+	anual	MADRID	2693	1513	33	29527
8232	24-abr-07	2101	2095 0203 80 8508758857	171.000,00	170.682,45	07/04/2006	07/04/2041	FRANCES	mensual	variable	4,84	Euribor año hipotecario	0,65	+	anual	CALPE/CALP	1122	491	13	39298
8233	24-abr-07	2101	2095 0344 50 8508759086	144.000,00	141.438,81	31/03/2006	31/03/2036	FRANCES	mensual	variable	4,14	Euribor año hipotecario	0,60	+	anual	TORRIJOS	1887	249	191	13967
8234	24-abr-07	2101	2095 0496 40 8508759198	194.000,00	190.811,83	20/04/2006	01/05/2036	FRANCES	mensual	variable	3,90	Euribor año hipotecario	0,50	+	anual	MADRID	2075	488	16	7598
8235	24-abr-07	2101	2095 0326 10 8508759261	222.300,00	221.976,85	06/04/2006	06/04/2041	FRANCES	mensual	variable	4,69	Euribor año hipotecario	0,60	+	anual	BILBAO	0	432	168	4945
8236	24-abr-07	2101	2095 0533 00 8508759451	180.000,00	179.921,62	24/03/2006	24/03/2041	FRANCES	mensual	variable	4,44	Euribor año hipotecario	0,90	+	anual	GETAFE	1196	363	166	28653
8237	24-abr-07	2101	2095 0500 50 8508760499	280.000,00	278.682,98	31/03/2006	05/04/2036	FRANCES	mensual	variable	4,47	Euribor año hipotecario	0,65	+	anual	GUADALAJARA	1957	149	60	8187
8238	24-abr-07	2101	2095 0495 11 8508760511	125.000,00	124.426,16	31/03/2006	02/04/2036	FRANCES	mensual	variable	4,37	Euribor año hipotecario	0,75	+	anual	MADRID	1998	411	77	23098
8239	24-abr-07	2101	2095 0037 00 8508760674	180.000,00	174.077,77	15/05/2006	15/05/2031	FRANCES	mensual	variable	4,27	Euribor año hipotecario	0,55	+	anual	BILBO	1799	1065	167	13003
8240	24-abr-07	2101	2095 0264 60 8508761319	220.000,00	216.932,96	21/04/2006	21/04/2041	FRANCES	mensual	variable	4,12	Euribor año hipotecario	0,50	+	anual	BARCELONA	3176	287	10	11793
8241	24-abr-07	2101	2095 0592 10 8508761551	175.000,00	171.921,12	04/04/2006	04/04/2036	FRANCES	mensual	variable	4,22	Euribor año hipotecario	0,60	+	anual	VILLARREAL/VILA-REAL	1774	1322	47	66201
8242	24-abr-07	2101	2095 0519 30 8508761566	210.000,00	208.890,65	19/04/2006	19/04/2036	FRANCES	mensual	variable	4,12	Euribor año hipotecario	0,50	+	anual	GUADALAJARA	1979	36	97	2568
8243	24-abr-07	2101	2095 0589 40 8508762574	156.000,00	153.037,10	09/06/2006	09/06/2031	FRANCES	mensual	variable	4,70	Euribor año hipotecario	0,90	+	anual	ALICANTE	2584	322	84	17360

Auto numérico	Fecha Información	Entidad	Certificado de Transmisión de Hipoteca	Importe Inicial	Saldo Vivo	Fecha Formalización	Fecha Finalización	Tipo Amortización	Frecuencia Cobro	Interes f/v	Tipo Interes Actual	Indice de referencia	Margen s/Indice	Margen +/-	Frecuencia Rev. Tipo	Registro Propiedad	Tomo	Libro	Folio	Finca
8244	24-abr-07	2101	2095 0119 90 8508763183	246.500,00	246.353,80	18/04/2006	08/05/2041	FRANCES	mensual	variable	4,22	Euribor año hipotecario	0,50	+	anual	BILBAO	1540	80	64	5917
8245	24-abr-07	2101	2095 0447 20 8508763158	126.000,00	125.588,79	12/06/2006	12/06/2036	FRANCES	mensual	variable	4,70	Euribor año hipotecario	0,90	+	anual	ALICANTE	0	1621	109	8699
8246	24-abr-07	2101	2095 0018 00 8508763373	240.405,00	235.957,02	31/03/2006	31/03/2036	FRANCES	mensual	variable	4,04	Euribor año hipotecario	0,50	+	anual	BILBAO	2253	1519	176	13793
8247	24-abr-07	2101	2095 0342 60 8508763451	160.000,00	157.141,51	28/03/2006	10/04/2036	FRANCES	mensual	variable	4,36	IRPH entidades	0,00	+	anual	VILLACARRIEDO	1140	70	29	21408
8248	24-abr-07	2101	2095 0264 60 8508763468	113.000,00	90.783,41	20/04/2006	20/02/2028	FRANCES	mensual	variable	4,79	Euribor año hipotecario	0,70	+	anual	TERRASSA	2065	963	74	58666
8249	24-abr-07	2101	2095 0420 61 8508763531	200.000,00	199.250,26	05/05/2006	05/05/2036	FRANCES	mensual	variable	4,52	Euribor año hipotecario	0,80	+	anual	VALENCIA	2468	218	152	18003
8250	24-abr-07	2101	2095 0517 40 8508763582	232.900,00	232.839,34	18/04/2006	18/04/2041	FRANCES	mensual	variable	4,32	Euribor año hipotecario	0,70	+	anual	COSLADA	1626	944	52	12743
8251	24-abr-07	2101	2095 0589 40 8508763597	279.000,00	275.390,80	24/03/2006	24/03/2041	FRANCES	mensual	variable	4,54	Euribor año hipotecario	1,00	+	anual	ALICANTE	3130	843	5	40901
8252	24-abr-07	2101	2095 0535 10 8508763618	132.200,00	129.869,36	27/03/2006	27/03/2036	FRANCES	mensual	variable	4,14	Euribor año hipotecario	0,60	+	anual	BENIDORM	1268	415	160	27972
8253	24-abr-07	2101	2095 0598 70 8508763734	72.552,00	70.179,97	23/03/2006	05/04/2026	FRANCES	mensual	variable	4,62	Euribor año hipotecario	1,00	+	anual	MALAGA	1929	1929	12	28683
8254	24-abr-07	2101	2095 0039 10 8508764060	70.000,00	68.712,88	12/04/2006	12/04/2036	FRANCES	mensual	variable	4,69	Euribor año hipotecario	0,60	+	anual	BILBAO	1872	416	190	21759
8255	24-abr-07	2101	2095 0421 00 8508764324	290.000,00	276.515,61	24/03/2006	24/02/2039	FRANCES	mensual	variable	3,82	Euribor año hipotecario	0,60	+	anual	ZARAGOZA	2561	113	141	4690
8256	24-abr-07	2101	2095 0047 80 8508764343	69.000,00	67.416,29	12/04/2006	12/04/2031	FRANCES	mensual	variable	4,89	IRPH entidades	0,00	+	anual	BILBO	1872	416	178	21751
8257	24-abr-07	2101	2095 0190 60 8508764381	190.000,00	186.508,69	05/07/2006	05/07/2031	FRANCES	mensual	mixto	3,75	Euribor año hipotecario	0,60	+	anual	VILLAJOYOSA/VILA JOIOSA (L	1390	784	32	39325
8258	24-abr-07	2101	2095 0319 60 8508764417	133.000,00	120.673,76	04/05/2006	04/05/2032	FRANCES	mensual	variable	4,22	Euribor año hipotecario	0,50	+	anual	BARAKALDO	1440	1114	47	50432
8259	24-abr-07	2101	2095 0193 10 8508765064	120.000,00	111.914,60	03/05/2006	03/11/2033	FRANCES	mensual	mixto	3,75	Euribor año hipotecario	0,50	+	anual	BARAKALDO	1439	1113	203	50388
8260	24-abr-07	2101	2095 0516 10 8508765653	163.000,00	158.841,30	23/03/2006	05/04/2030	FRANCES	mensual	variable	4,89	IRPH entidades	0,00	+	anual	ZARAGOZA	2319	969	198	51996
8261	24-abr-07	2101	2095 0300 80 8508765731	242.000,00	241.086,34	14/06/2006	14/06/2036	FRANCES	mensual	variable	4,45	Euribor año hipotecario	0,65	+	anual	BILBAO	0	290	213	20334
8262	24-abr-07	2101	2095 0119 90 8508766258	134.500,00	132.332,48	11/04/2006	28/04/2036	FRANCES	mensual	mixto	4,00	IRPH entidades	0,00	+	anual	BILBAO	1403	77	39	3613
8263	24-abr-07	2101	2095 0344 50 8508766564	178.400,00	177.544,85	12/04/2006	12/04/2036	FRANCES	mensual	variable	4,37	Euribor año hipotecario	0,75	+	anual	MADRID	1583	117	125	9841
8264	24-abr-07	2101	2095 0317 70 8508767076	340.000,00	334.327,35	28/04/2006	28/04/2036	FRANCES	mensual	mixto	3,80	Euribor año hipotecario	0,50	+	anual	BARAKALDO	1439	1113	49	50344
8265	24-abr-07	2101	2095 0528 60 8508767587	177.000,00	176.126,19	25/04/2006	25/04/2036	FRANCES	mensual	variable	4,22	Euribor año hipotecario	0,60	+	anual	MADRID	2997	881	94	18580
8266	24-abr-07	2101	2095 0301 20 8508767591	194.000,00	191.575,08	10/05/2006	10/05/2041	FRANCES	mensual	mixto	3,90	Euribor año hipotecario	0,70	+	anual	BARAKALDO	1443	1117	105	26612
8267	24-abr-07	2101	2095 0257 20 8508767929	360.000,00	354.070,42	20/04/2006	01/05/2036	FRANCES	mensual	variable	4,22	Euribor año hipotecario	0,50	+	anual	CASTRO URDIALES	818	702	178	54524
8268	24-abr-07	2101	2095 0212 00 8508768816	250.000,00	248.877,74	17/05/2006	17/05/2036	FRANCES	mensual	variable	4,37	Euribor año hipotecario	0,65	+	anual	BILBAO	0	1551	216	7073
8269	24-abr-07	2101	2095 0267 10 8508768903	159.500,00	157.335,35	23/03/2006	05/04/2041	FRANCES	mensual	variable	4,12	Euribor año hipotecario	0,50	+	anual	MONCADA	2291	6	157	386
8270	24-abr-07	2101	2095 0359 50 8508769068	360.607,00	360.082,92	10/04/2006	10/04/2041	FRANCES	mensual	variable	4,69	Euribor año hipotecario	0,60	+	anual	BILBAO	2019	1965	88	28137
8271	24-abr-07	2101	2095 0250 80 8508769848	336.500,00	308.022,66	19/04/2006	02/05/2041	FRANCES	mensual	mixto	3,50	Euribor año hipotecario	0,50	+	anual	BILBAO	1713	649	209	9421
8272	24-abr-07	2101	2095 0307 10 8508770262	408.700,00	408.355,26	12/04/2006	12/04/2041	FRANCES	mensual	variable	4,17	Euribor año hipotecario	0,55	+	anual	BILBAO	1111	55	15	3336
8273	24-abr-07	2101	2095 0082 40 8508770321	210.355,00	207.714,55	27/04/2006	27/04/2041	FRANCES	mensual	variable	4,17	Euribor año hipotecario	0,55	+	anual	BILBAO	1481	51	15	1376
8274	24-abr-07	2101	2095 0191 00 8508770336	259.154,38	250.171,85	25/05/2006	25/09/2039	FRANCES	mensual	variable	4,22	Euribor año hipotecario	0,50	+	anual	BARAKALDO	1463	1135	63	22735
8275	24-abr-07	2101	2095 0410 90 8508770604	161.000,00	160.238,68	31/05/2006	05/06/2036	FRANCES	mensual	variable	4,35	Euribor año hipotecario	0,55	+	anual	CALLOSA D'EN SARRIA	1037	189	207	5150
8276	24-abr-07	2101	2095 0193 10 8508770813	225.000,00	222.501,52	05/05/2006	04/06/2041	FRANCES	mensual	variable	4,40	Euribor año hipotecario	0,60	+	anual	PORTUGALETE	1319	443	123	2/25099
8277	24-abr-07	2101	2095 0544 20 8508771023	145.000,00	143.188,14	25/04/2006	25/04/2041	FRANCES	mensual	variable	4,22	Euribor año hipotecario	0,60	+	anual	CALLOSA DE SEGURA	1594	48	39	4347
8278	24-abr-07	2101	2095 0319 60 8508771893	130.000,00	127.837,69	03/05/2006	10/05/2036	FRANCES	mensual	variable	4,22	Euribor año hipotecario	0,50	+	anual	BARAKALDO	1440	1114	17	50412
8279	24-abr-07	2101	2095 0028 80 8508771967	186.000,00	185.766,82	10/04/2006	10/04/2041	FRANCES	mensual	variable	4,79	Euribor año hipotecario	0,70	+	anual	BILBAO	1261	416	21	8663
8280	24-abr-07	2101	2095 0445 31 8508772301	185.000,00	194.155,93	18/05/2006	05/06/2036	FRANCES	mensual	mixto	3,95	Euribor año hipotecario	0,60	+	anual	MIJAS	2004	1208	89	83323
8281	24-abr-07	2101	2095 0383 10 8508772390	266.000,00	264.603,88	04/05/2006	04/05/2036	FRANCES	mensual	variable	4,22	Euribor año hipotecario	0,50	+	anual	DURANGO	1995	69	10	3885
8282	24-abr-07	2101	2095 0540 40 8508772445	220.000,00	218.675,02	12/04/2006	12/04/2036	FRANCES	mensual	variable	4,74	Euribor año hipotecario	0,65	+	anual	MADRID	2149	0	15	57880
8283	24-abr-07	2101	2095 0542 30 8508772673	140.900,00	140.723,38	04/04/2006	04/04/2041	FRANCES	mensual	variable	4,79	Euribor año hipotecario	0,70	+	anual	HARO	1890	111	111	10091
8284	24-abr-07	2101	2095 0455 00 8508772863	142.000,00	141.888,47	07/04/2006	05/05/2041	FRANCES	mensual	mixto	3,85	Euribor año hipotecario	0,75	+	anual	MADRID	1858	246	101	14393
8285	24-abr-07	2101	2095 0341 10 8508772956	207.000,00	203.516,37	28/04/2006	28/04/2036	FRANCES	mensual	mixto	3,75	Euribor año hipotecario	0,60	+	anual	NAVALCARNERO	653	26	112	5/1861
8286	24-abr-07	2101	2095 0420 61 8508772981	115.874,54	114.467,85	06/04/2006	05/05/2041	FRANCES	mensual	variable	4,15	Euribor año hipotecario	0,75	+	anual	MONCADA	2315	144	99	3416
8287	24-abr-07	2101	2095 0538 30 8508773400	118.500,00	117.908,96	06/04/2006	06/04/2036	FRANCES	mensual	variable	4,27	Euribor año hipotecario	0,65	+	anual	CIUDAD REAL	1709	238	133	17828
8288	24-abr-07	2101	2095 0531 10 8508773696	164.000,00	163.990,40	17/04/2006	17/04/2041	FRANCES	mensual	variable	4,27	Euribor año hipotecario	0,65	+	anual	MADRID	2052	2052	3	15949
8289	24-abr-07	2101	2095 0368 80 8508773983	56.000,00	53.374,88	16/05/2006	16/05/2021	FRANCES	mensual	mixto	3,60	Euribor año hipotecario	0,60	+	anual	BILBAO	0	1008	36	17828-A
8290	24-abr-07	2101	2095 0233 10 8508774345	240.600,00	239.451,28	18/05/2006	18/05/2036	FRANCES	mensual	variable	4,32	Euribor año hipotecario	0,60	+	anual	BILBAO	1857	263	49	17789
8291	24-abr-07	2101	2095 0215 40 8508774438	237.400,00	234.242,55	28/04/2006	01/05/2041	FRANCES	mensual	mixto	3,60	Euribor año hipotecario	0,50	+	anual	BILBAO	1699	217	54	4637
8292	24-abr-07	2101	2095 0040 60 8508774442	80.500,00	79.193,29	28/04/2006	28/04/2036	FRANCES	mensual	variable	4,22	Euribor año hipotecario	0,60	+	anual	DURANGO	1290	138	22	613
8293	24-abr-07	2101	2095 0525 20 8508774568	236.000,00	234.976,23	27/04/2006	27/04/2036	FRANCES	mensual	variable	4,22	Euribor año hipotecario	0,60	+	anual	ILLESCAS	1892	111	12	9380
8294	24-abr-07	2101	2095 0065 30 8508774841	230.000,00	225.771,10	03/04/2006	03/04/2036	FRANCES	mensual	variable	4,12	Euribor año hipotecario	0,50	+	anual	BENIDORM	1169	316	93	18482
8295	24-abr-07	2101	2095 0584 10 8508774900	137.000,00	135.139,40	20/04/2006	20/04/2041	FRANCES	mensual	variable	4,22	Euribor año hipotecario	0,60	+	anual	VILLAJOYOSA	1151	592	33	33050
8296	24-abr-07	2101	2095 0355 70 8508775085	86.142,00	68.739,61	07/04/2006	07/01/2028	FRANCES	mensual	variable	4,64	Euribor año hipotecario	0,55	+	anual	BILBAO	1671	607	175	29794
8297	24-abr-07	2101	2095 0546 10 8508775178	250.000,00	247.053,07	25/04/2006	10/05/2041	FRANCES	mensual	variable	4,47	Euribor año hipotecario	0,75	+	anual	LOGRO?O	1091	1091	73	27
8298	24-abr-07	2101	2095 0546 10 8508775241	256.000,00	255.169,35	06/07/2006	10/07/2036	FRANCES	mensual	variable	4,61	Euribor año hipotecario	0,75	+	anual	LOGRO?O	1479	1473	13	30177
8299	24-abr-07	2101	2095 0546 10 8508775505	169.000,00	168.746,70	06/10/2006	05/11/2036	FRANCES	mensual	mixto	4,35	Euribor año hipotecario	0,60	+	anual	LOGRO?O	0	1872	92	34298
8300	24-abr-07	2101	2095 0476 10 8508775524	172.000,00	171.051,93	27/04/2006	27/04/2036	FRANCES	mensual	mixto	3,75	Euribor año hipotecario	0,70	+	anual	MADRID	2174	1030	218	40038
8301	24-abr-07	2101	2095 0546 10 8508775539	170.000,00	169.992,73	06/04/2006	04/05/2041	FRANCES	mensual	variable	4,32	Euribor año hipotecario	0,60	+	anual	LOGRO?O	0	1709	42	29073
8302	24-abr-07	2101	2095 0274 30 8508776133	204.000,00	201.201,64	21/04/2006	21/04/2041	FRANCES	mensual	variable	4,12	Euribor año hipotecario	0,50	+	anual	CASTRO-URDIALES	695	588	83	50503
8303	24-abr-07	2101	2095 0326 10 8508776186	265.700,00	264.582,40	05/06/2006	05/06/2036	FRANCES	mensual	variable	4,35	Euribor año hipotecario	0,55	+	anual	DURANGO	1649	54	145	3149
8304	24-abr-07	2101	2095 0283 60 8508776473	77.617,40	76.446,03	22/06/2006	22/06/2036	FRANCES	mensual	mixto	3,82	Euribor año hipotecario	0,60	+	anual	BILBAO	1	960	101	16396A
8305	24-abr-07	2101	2095 0233 10 8508776566	147.000,00	144.619,79	09/05/2006	09/03/2041	FRANCES	mensual	mixto	3,70	Euribor año hipotecario	0,75	+	anual	BILBO	1441	474	48	14869
8306	24-abr-07	2101	2095 0274 30 8508777078	168.000,00	165.005,91	12/04/2006	12/04/2036	FRANCES	mensual	variable	4,12	Euribor año hipotecario	0,50	+	anual	CASTRO-URDIALES	617	514	40	46968
8307	24-abr-07	2101	2095 0319 60 8508777502	128.000,00	125.870,97	03/05/2006	03/05/2036	FRANCES	mensual	variable	4,22	Euribor año hipotecario	0,50	+	anual	BARAKALDO	1440	1114	11	50408
8308	24-abr-07	2101	2095 0393 70 8508777521	176.000,00	175.369,71	12/06/2006	05/07/2036	FRANCES	mensual	variable	4,36	Euribor año hipotecario	0,50	+	anual	SANTANDER	2456	1186	59	76220
8309	24-abr-07	2101	2095 0259 10 8508777730	198.300,00	195.418,50	30/03/2006	30/03/2041	FRANCES	mensual	variable	4,66	Euribor año hipotecario	0,60	+	anual	BILBAO	1526	241	28	4111
8310	24-abr-07	2101	2095 0571 00 8508778470	133.000,00	132.333,55	07/04/2006	15/04/2036	FRANCES	mensual	variable	4,84	Euribor año hipotecario	0,75	+	anual	MONCADA	1983	225	161	6008
8311	24-abr-07	2101	2095 0065 30 8508778646	240.000,00	239.856,85	31/03/2006	31/03/2041	FRANCES	mensual	variable	4,19	Euribor año hipotecario	0,65	+	anual	SANTURTZI	1326	670	138	14904
8312	24-abr-07	2101	2095 0106 80 8508779153	255.500,00	255.206,78	12/04/2006	08/05/2041	FRANCES	mensual	mixto	3,75	Euribor año hipotecario	0,60	+	anual	GERNIKA-LUMO	1263	281	66	6942
8313	24-abr-07	2101	2095 0095 50 8508779529	264.500,00	261.239,07	09/05/2006	15/05/2041	FRANCES	mensual	variable	4,37	Euribor año hipotecario	0,65	+	anual	BILBAO	1880	421	170	13162
8314	24-abr-07	2101	2095 0319 60 8508779586	122.000,00	119.970,78	03/05/2006	03/05/2036	FRANCES	mensual	variable	4,22	Euribor año hipotecario	0,50	+	anual	BARAKALDO	1440	1114	89	50460
8315	24-abr-07	2101	2095 0018 00 8508779757	234.000,00	225.043,18	02/05/2006	02/05/2041	FRANCES	mensual	variable	4,22	Euribor año hipotecario	0,50	+	anual	BILBAO	0	90	191	5763

Auto numérico	Fecha Información	Entidad	Certificado de Transmisión de Hipoteca	Importe Inicial	Saldo Vivo	Fecha Formalización	Fecha Finalización	Tipo Amortización	Frecuencia Cobro	Interés f/v	Tipo Interés Actual	Indice de referencia	Margen s/Indice	Margen +/-	Frecuencia Rev Tipo	Registro Propiedad	Tomo	Libro	Folio	Finca
8316	24-abr-07	2101	2095 0109 10 8508779780	200.000,00	196.637,84	05/04/2006	05/07/2040	FRANCES	mensual	variable	4,17	Euribor año hipotecario	0,55	+	anual	BILBAO	2073	613	165	6130
8317	24-abr-07	2101	2095 0218 80 8508780021	326.000,00	322.378,18	23/06/2006	23/06/2041	FRANCES	mensual	mixto	4,00	Euribor año hipotecario	0,60	+	anual	BILBAO	0	1306	191	16447A
8318	24-abr-07	2101	2095 0233 11 8508780101	240.000,00	238.911,72	24/04/2006	02/05/2036	FRANCES	mensual	variable	4,47	Euribor año hipotecario	0,75	+	anual	BILBAO	1545	811	12	37649
8319	24-abr-07	2101	2095 0057 50 8508780152	152.400,00	151.701,03	03/05/2006	03/05/2036	FRANCES	mensual	mixto	4,00	Euribor año hipotecario	0,60	+	anual	DURANGO	1994	50	77	1977
8320	24-abr-07	2101	2095 0355 70 8508780207	165.350,00	164.376,07	28/04/2006	28/04/2036	FRANCES	mensual	mixto	3,65	Euribor año hipotecario	0,60	+	anual	BILBAO	2283	1549	17	42208
8321	24-abr-07	2101	2095 0458 40 8508780298	187.000,00	184.077,72	25/04/2006	05/05/2036	FRANCES	mensual	variable	4,65	IRPH entidades	0,20	+	anual	BENALMADENA	1383	783	182	41014
8322	24-abr-07	2101	2095 0119 90 8508781536	300.000,00	299.623,85	11/04/2006	11/04/2041	FRANCES	mensual	variable	4,59	Euribor año hipotecario	0,50	+	anual	BILBAO	1495	127	18	7713
8323	24-abr-07	2101	2095 0212 00 8508781648	210.000,00	206.620,76	27/04/2006	05/05/2036	FRANCES	mensual	variable	4,27	Euribor año hipotecario	0,55	+	anual	BILBAO	0	709	83	33423/B
8324	24-abr-07	2101	2095 0060 50 8508781652	158.000,00	156.282,01	20/06/2006	20/06/2041	FRANCES	mensual	variable	4,50	Euribor año hipotecario	0,70	+	anual	BILBAO	60	1565	151	2699
8325	24-abr-07	2101	2095 0365 40 8508781671	231.000,00	229.949,19	12/05/2006	12/05/2036	FRANCES	mensual	variable	4,27	Euribor año hipotecario	0,55	+	anual	BILBAO	1974	514	63	5637/A
8326	24-abr-07	2101	2095 0180 90 8508782563	115.000,00	111.397,52	04/05/2006	04/05/2036	FRANCES	mensual	variable	4,22	Euribor año hipotecario	0,50	+	anual	BARAKALDO	1440	1114	68	50446
8327	24-abr-07	2101	2095 0430 30 8508782791	120.200,00	119.648,12	20/04/2006	20/04/2036	FRANCES	mensual	variable	4,37	Euribor año hipotecario	0,75	+	anual	CASTRO-URDIALES	817	701	170	37232
8328	24-abr-07	2101	2095 0166 10 8508782939	100.000,00	99.467,55	25/04/2006	05/05/2036	FRANCES	mensual	mixto	3,80	Euribor año hipotecario	0,55	+	anual	BARAKALDO	1433	1108	214	43927
8329	24-abr-07	2101	2095 0545 70 8508783100	270.000,00	266.625,18	27/04/2006	27/04/2041	FRANCES	mensual	mixto	3,90	Euribor año hipotecario	0,45	+	anual	ARGANDA DEL REY	2168	486	18	34600
8330	24-abr-07	2101	2095 0340 70 8508783153	214.000,00	211.534,01	25/04/2006	10/05/2041	FRANCES	mensual	variable	4,72	Euribor año hipotecario	1,00	+	anual	LOGROÑO	1375	1375	40	23801
8331	24-abr-07	2101	2095 0473 60 8508783191	114.400,00	113.834,73	31/03/2006	31/03/2036	FRANCES	mensual	variable	4,29	Euribor año hipotecario	0,75	+	anual	LEGANES	1348	506	220	31712
8332	24-abr-07	2101	2095 0028 80 8508783679	198.335,00	198.283,35	07/04/2006	07/04/2041	FRANCES	mensual	variable	4,32	Euribor año hipotecario	0,70	+	anual	BILBAO	1	561	154	9442
8333	24-abr-07	2101	2095 0111 20 8508783854	217.000,00	215.785,76	12/04/2006	12/04/2036	FRANCES	mensual	variable	4,17	Euribor año hipotecario	0,55	+	anual	BILBAO	2235	1501	72	13965
8334	24-abr-07	2101	2095 0232 50 8508784119	240.000,00	238.975,97	10/05/2006	10/05/2036	FRANCES	mensual	variable	4,32	Euribor año hipotecario	0,60	+	anual	PORTUGALETE	1454	497	137	8170
8335	24-abr-07	2101	2095 0350 40 8508784288	58.674,00	57.538,36	16/05/2006	16/05/2031	FRANCES	mensual	mixto	3,70	Euribor año hipotecario	0,50	+	anual	BILBAO	0	1010	36	18008A
8336	24-abr-07	2101	2095 0500 50 8508784708	215.000,00	213.939,14	31/03/2006	31/03/2036	FRANCES	mensual	variable	4,19	Euribor año hipotecario	0,65	+	anual	ALGETE	3477	304	38	5705
8337	24-abr-07	2101	2095 0089 60 8508784799	270.500,00	269.693,63	02/08/2006	02/08/2036	FRANCES	mensual	variable	4,52	Euribor año hipotecario	0,60	+	anual	SANTURTZI	1042	386	195	9865
8338	24-abr-07	2101	2095 0393 70 8508784936	162.000,00	157.035,98	25/04/2006	05/12/2039	FRANCES	mensual	variable	4,42	Euribor año hipotecario	0,70	+	anual	SANTANDER	2352	732	10	52096
8339	24-abr-07	2101	2095 0500 50 8508784940	285.000,00	284.052,15	25/05/2006	25/05/2036	FRANCES	mensual	variable	4,42	Euribor año hipotecario	0,70	+	anual	ALCOBENDAS	974	876	65	30978
8340	24-abr-07	2101	2095 0528 60 8508785034	250.000,00	249.102,03	17/05/2006	17/05/2038	FRANCES	mensual	variable	4,62	Euribor año hipotecario	0,90	+	anual	GETAFE	1241	474	117	13673
8341	24-abr-07	2101	2095 0518 90 8508785108	195.000,00	194.105,75	03/05/2006	03/05/2036	FRANCES	mensual	mixto	4,00	Euribor año hipotecario	0,75	+	anual	BENAGUASIL	1568	415	89	23652
8342	24-abr-07	2101	2095 0162 31 8508785361	31.100,00	24.691,93	27/04/2006	08/05/2026	FRANCES	mensual	mixto	4,00	IRPH entidades	0,25	+	anual	BILBAO	0	98	131	6869
8343	24-abr-07	2101	2095 0023 50 8508786684	211.500,00	210.516,39	11/04/2006	05/05/2036	FRANCES	mensual	variable	4,27	Euribor año hipotecario	0,55	+	anual	DURANGO	1991	280	53	3540
8344	24-abr-07	2101	2095 0078 40 8508787576	213.000,00	210.070,55	31/03/2006	31/03/2041	FRANCES	mensual	variable	4,09	Euribor año hipotecario	0,55	+	anual	BALMASEDA	1039	121	160	6335-IV
8345	24-abr-07	2101	2095 0317 70 8508787713	151.000,00	150.494,93	29/05/2006	29/05/2036	FRANCES	mensual	mixto	4,25	Euribor año hipotecario	0,60	+	anual	BARAKALDO	1221	927	21	14327
8346	24-abr-07	2101	2095 0359 50 8508787844	180.000,00	161.744,68	10/05/2006	10/04/2032	FRANCES	mensual	mixto	3,70	Euribor año hipotecario	0,50	+	anual	BILBAO	1626	1772	83	42053
8347	24-abr-07	2101	2095 0080 50 8508787956	44.450,00	43.363,43	06/04/2006	06/04/2031	FRANCES	mensual	variable	5,14	IRPH entidades	0,25	+	anual	BARAKALDO	1059	799	222	22242A
8348	24-abr-07	2101	2095 0027 30 8508788643	100.000,00	98.345,89	25/04/2006	25/04/2036	FRANCES	mensual	mixto	3,85	Euribor año hipotecario	0,55	+	anual	BARAKALDO	1433	1108	148	43883/A
8349	24-abr-07	2101	2095 0495 10 8508788717	168.000,00	165.521,31	30/05/2006	05/06/2036	FRANCES	mensual	mixto	3,95	Euribor año hipotecario	0,50	+	anual	MADRID	1348	298	84	16859
8350	24-abr-07	2101	2095 0457 10 8508788793	190.200,00	189.567,51	29/05/2006	11/06/2036	FRANCES	mensual	variable	4,65	Euribor año hipotecario	0,85	+	anual	MADRID	1119	1	4	26831
8351	24-abr-07	2101	2095 0544 20 8508789077	170.000,00	168.011,31	28/04/2006	28/04/2041	FRANCES	mensual	variable	4,62	Euribor año hipotecario	1,00	+	anual	TORREVIEJA	2298	1131	81	85225
8352	24-abr-07	2101	2095 0519 30 8508789345	390.000,00	388.424,44	02/06/2006	02/06/2036	FRANCES	mensual	variable	4,14	Euribor año hipotecario	0,60	+	anual	GUADALAJARA	1734	118	69	9765
8353	24-abr-07	2101	2095 0326 10 8508789613	276.500,00	273.156,10	04/05/2006	04/05/2041	FRANCES	mensual	variable	4,32	Euribor año hipotecario	0,60	+	anual	DURANGO	1961	68	200	3873
8354	24-abr-07	2101	2095 0080 50 8508789725	195.600,00	194.706,24	04/05/2006	04/05/2036	FRANCES	mensual	variable	4,32	Euribor año hipotecario	0,60	+	anual	BARAKALDO	1459	1131	167	25567
8355	24-abr-07	2101	2095 0324 00 8508789797	240.800,00	238.575,45	11/04/2006	12/04/2036	FRANCES	mensual	variable	4,22	Euribor año hipotecario	0,60	+	anual	CASTRO-URDIALES	824	708	160	50893
8356	24-abr-07	2101	2095 0447 20 8508789860	101.920,00	100.133,96	06/04/2006	06/04/2036	FRANCES	mensual	variable	4,32	Euribor año hipotecario	0,70	+	anual	ALICANTE	3186	2258	104	3314
8357	24-abr-07	2101	2095 0049 70 8508789875	229.000,00	226.775,13	05/05/2006	05/05/2036	FRANCES	mensual	variable	4,22	Euribor año hipotecario	0,50	+	anual	DURANGO	1961	68	221	3880
8358	24-abr-07	2101	2095 0324 00 8508789894	240.800,00	230.697,72	02/06/2006	10/12/2034	FRANCES	mensual	variable	4,40	Euribor año hipotecario	0,60	+	anual	BILBAO	0	292	224	20393
8359	24-abr-07	2101	2095 0366 30 8508790874	130.000,00	128.098,58	30/05/2006	30/05/2036	FRANCES	mensual	mixto	4,00	Euribor año hipotecario	0,50	+	semestral	RAMALES DE LA VICTORIA	452	85	73	9999
8360	24-abr-07	2101	2095 0094 00 8508790971	294.500,00	292.742,99	18/05/2006	18/05/2036	FRANCES	mensual	mixto	3,63	Euribor año hipotecario	0,60	+	anual	CASTRO-URDIALES	707	599	189	43390
8361	24-abr-07	2101	2095 0503 90 8508791464	185.432,74	184.121,25	24/04/2006	30/12/2034	FRANCES	mensual	variable	4,91	Euribor año hipotecario	0,85	+	anual	GETAFE	1410	643	2	44797
8362	24-abr-07	2101	2095 0087 70 8508791747	199.600,00	197.131,76	03/05/2006	03/05/2041	FRANCES	mensual	variable	4,27	Euribor año hipotecario	0,55	+	anual	BARAKALDO	1445	310	167	5967
8363	24-abr-07	2101	2095 0571 00 8508792128	163.000,00	161.071,52	31/03/2006	05/01/2036	FRANCES	mensual	variable	4,32	Euribor año hipotecario	0,70	+	anual	TORRENT	2583	944	9	16352
8364	24-abr-07	2101	2095 0346 40 8508792677	150.000,00	149.217,94	31/03/2006	01/04/2036	FRANCES	mensual	variable	4,42	Euribor año hipotecario	0,80	+	anual	CHICLANA DE LA FRONTERA	2241	1484	28	51460
8365	24-abr-07	2101	2095 0528 60 8508793005	178.800,00	175.897,68	27/04/2006	27/04/2036	FRANCES	mensual	variable	4,22	Euribor año hipotecario	0,60	+	anual	VALDEMORO	1981	899	156	8215
8366	24-abr-07	2101	2095 0245 60 8508793968	313.000,00	311.274,66	28/04/2006	28/04/2036	FRANCES	mensual	mixto	3,75	Euribor año hipotecario	0,65	+	anual	BARCELONA	2470	2127	62	120159
8367	24-abr-07	2101	2095 0525 20 8508794028	156.000,00	155.256,84	26/04/2006	26/04/2036	FRANCES	mensual	variable	4,01	Euribor año hipotecario	0,70	+	anual	TOLEDO	1577	1069	41	2584
8368	24-abr-07	2101	2095 0392 20 8508794032	179.000,00	178.080,16	03/04/2006	30/04/2036	FRANCES	mensual	mixto	3,85	Euribor año hipotecario	0,45	+	anual	TORRELAVEGA	1543	104	45	11057
8369	24-abr-07	2101	2095 0022 00 8508794047	220.000,00	218.828,51	02/05/2006	02/05/2036	FRANCES	mensual	mixto	3,80	Euribor año hipotecario	0,60	+	anual	BILBAO	1749	89	192	1464
8370	24-abr-07	2101	2095 0221 31 8508794321	222.000,00	218.347,37	03/04/2006	02/05/2036	FRANCES	mensual	variable	4,17	Euribor año hipotecario	0,45	+	anual	BILBAO	0	35	182	2022
8371	24-abr-07	2101	2095 0445 30 8508794387	79.000,00	77.547,39	30/03/2006	05/04/2036	FRANCES	mensual	variable	5,09	Euribor año hipotecario	1,00	+	anual	MALAGA	1953	125	66	307
8372	24-abr-07	2101	2095 0598 70 8508794412	155.000,00	153.507,40	22/05/2006	05/07/2041	FRANCES	mensual	variable	4,86	Euribor año hipotecario	1,00	+	anual	MIJAS	1947	1151	193	82464
8373	24-abr-07	2101	2095 0520 10 8508794581	231.400,00	230.421,67	28/04/2006	05/05/2036	FRANCES	mensual	variable	4,47	Euribor año hipotecario	0,75	+	anual	COLMENAR VIEJO	1095	118	127	6318
8374	24-abr-07	2101	2095 0588 10 8508794811	245.000,00	243.173,46	04/05/2006	05/05/2033	FRANCES	mensual	mixto	3,92	Euribor año hipotecario	0,50	+	anual	MARBELLA	1591	492	107	36455
8375	24-abr-07	2101	2095 0501 10 8508794845	180.800,00	178.567,22	20/04/2006	02/05/2041	FRANCES	mensual	variable	4,22	Euribor año hipotecario	0,50	+	anual	MADRID	0	532	10	26056
8376	24-abr-07	2101	2095 0230 61 8508794851	360.640,00	360.640,00	18/05/2006	18/05/2036	FRANCES	mensual	variable	3,85	Euribor año hipotecario	0,45	+	anual	MADRID	656	2	68	72
8377	24-abr-07	2101	2095 0307 10 8508794961	214.000,00	211.372,68	26/04/2006	26/04/2041	FRANCES	mensual	variable	4,22	Euribor año hipotecario	0,60	+	anual	BILBAO	1731	165	142	1919
8378	24-abr-07	2101	2095 0082 40 8508795040	166.600,00	165.926,43	16/05/2006	16/05/2036	FRANCES	mensual	mixto	4,15	Euribor año hipotecario	0,80	+	anual	BALMASEDA	1178	122	3	3514-N
8379	24-abr-07	2101	2095 0534 50 8508795401	122.000,00	120.533,27	17/05/2006	17/05/2041	FRANCES	mensual	variable	4,32	Euribor año hipotecario	0,60	+	anual	CHIVA	1103	159	73	9093
8380	24-abr-07	2101	2095 0528 60 8508795697	220.000,00	218.897,44	07/04/2006	07/04/2036	FRANCES	mensual	variable	4,69	Euribor año hipotecario	0,80	+	anual	ILLESCAS	1350	34	6	3173
8381	24-abr-07	2101	2095 0585 60 8508795756	82.560,00	81.143,75	11/04/2006	11/04/2036	FRANCES	mensual	variable	4,36	IRPH entidades	0,00	+	anual	SANTA POLA	1609	665	144	21838
8382	24-abr-07	2101	2095 0355 70 8508795887	98.707,00	94.528,27	23/05/2006	23/05/2031	FRANCES	mensual	mixto	3,75	Euribor año hipotecario	0,60	+	anual	BILBAO	0	1363	197	47631
8383	24-abr-07	2101	2095 0531 10 8508796384	180.000,00	179.062,02	18/04/2006	18/04/2036	FRANCES	mensual	variable	4,69	Euribor año hipotecario	0,60	+	anual	COLMENAR VIEJO	1219	766	206	38108
8384	24-abr-07	2101	2095 0459 90 8508796648	75.700,00	74.047,62	10/08/2006	10/08/2026	FRANCES	mensual	mixto	4,10	Euribor año hipotecario	0,55	+	anual	BILBAO	1710	289	218	20265
8385	24-abr-07	2101	2095 0186 60 8508796920	166.000,00	163.713,45	02/05/2006	12/05/2041	FRANCES	mensual	variable	4,27	Euribor año hipotecario	0,55	+	anual	SANTURTZI	1126	470	25	12166
8386	24-abr-07	2101	2095 0447 20 8508796973	120.000,00	118.713,94	21/04/2006	21/04/2036	FRANCES	mensual	variable	4,42	Euribor año hipotecario	0,80	+	anual	ALICANTE	2855	583	15	30066
8387	24-abr-07	2101	2095 0410 90 8508797242	200.000,00	199.129,54	18/04/2006	05/05/2036	FRANCES	mensual	variable	4,52	Euribor año hipotecario	0,80	+	anual	ALTEA	1164	340	132	38620

Auto numérico	Fecha Informacion	Entidad	Certificado de Transmisión de Hipoteca	Importe Inicial	Saldo Vivo	Fecha Formalizacion	Fecha Finalizacion	Tipo Amortizacion	Frecuencia Cobro	Interes f/v	Tipo Interes Actual	Indice de referencia	Margen s/Indice	Margen +/-	Frecuencia Rev Tipo	Registro Propiedad	Tomo	Libro	Folio	Finca
8388	24-abr-07	2101	2095 0334 80 8508797470	242.000,00	241.939,01	17/04/2006	04/05/2041	FRANCES	mensual	mixto	4,00	Euribor año hipotecario	0,65	+	anual	MADRID	2305	1768	44	68864
8389	24-abr-07	2101	2095 0000 70 8508797618	260.000,00	253.858,09	07/04/2006	07/04/2041	FRANCES	mensual	variable	4,22	Euribor año hipotecario	0,60	+	anual	BILBAO	0	142	176	3148
8390	24-abr-07	2101	2095 0109 10 8508797700	198.000,00	194.810,46	04/05/2006	04/05/2036	FRANCES	mensual	variable	4,32	Euribor año hipotecario	0,60	+	anual	SANTO?A	1645	139	177	21583
8391	24-abr-07	2101	2095 0040 60 8508797791	161.000,00	158.939,89	13/07/2006	13/07/2036	FRANCES	mensual	variable	4,46	Euribor año hipotecario	0,60	+	anual	DURANGO	1769	181	157	2452
8392	24-abr-07	2101	2095 0335 20 8508798094	106.000,00	102.534,43	19/04/2006	19/04/2026	FRANCES	mensual	variable	4,62	Euribor año hipotecario	1,00	+	anual	DURANGO	1331	42	5	3278
8393	24-abr-07	2101	2095 0545 70 8508798153	153.000,00	151.399,18	25/04/2006	05/05/2036	FRANCES	mensual	mixto	3,90	Euribor año hipotecario	0,75	+	anual	CALAHORRA	725	440	120	27405
8394	24-abr-07	2101	2095 0259 10 8508798212	100.000,00	98.653,54	11/07/2006	11/07/2036	FRANCES	mensual	variable	4,36	Euribor año hipotecario	0,50	+	anual	BILBO	1879	420	214	21258
8395	24-abr-07	2101	2095 0093 60 8508798469	205.000,00	202.982,44	09/06/2006	08/07/2041	FRANCES	mensual	variable	4,41	Euribor año hipotecario	0,55	+	anual	BILBAO	1543	809	65	37255
8396	24-abr-07	2101	2095 0225 10 8508798567	170.000,00	167.013,70	10/05/2006	10/05/2036	FRANCES	mensual	mixto	3,50	Euribor año hipotecario	0,45	+	anual	BARAKALDO	1252	954	211	27163/B
8397	24-abr-07	2101	2095 0573 10 8508799385	212.500,00	211.893,69	04/08/2006	04/08/2036	FRANCES	mensual	variable	4,62	Euribor año hipotecario	0,90	+	anual	MOSTOLES	1696	381	59	17480
8398	24-abr-07	2101	2095 0302 70 8508799410	192.000,00	185.079,60	15/05/2006	15/02/2035	FRANCES	mensual	variable	4,27	Euribor año hipotecario	0,55	+	anual	BARAKALDO	1443	1117	2	13445
8399	24-abr-07	2101	2095 0000 70 8508799518	258.400,00	256.975,72	27/04/2006	04/05/2036	FRANCES	mensual	mixto	3,75	Euribor año hipotecario	0,60	+	anual	BARAKALDO	1278	976	107	12898
8400	24-abr-07	2101	2095 0479 30 8508799649	168.000,00	168.000,00	12/05/2006	12/05/2036	FRANCES	mensual	variable	4,42	Euribor año hipotecario	0,70	+	anual	MADRID	2268	1282	44	6155
8401	24-abr-07	2101	2095 0537 90 8508800047	180.000,00	179.121,07	19/04/2006	19/04/2036	FRANCES	mensual	variable	4,22	Euribor año hipotecario	0,60	+	anual	MADRID	1	1068	154	65511
8402	24-abr-07	2101	2095 0457 10 8508800110	200.000,00	197.536,11	27/04/2006	27/04/2041	FRANCES	mensual	variable	4,12	Euribor año hipotecario	0,50	+	anual	MADRID	2748	1556	166	35493
8403	24-abr-07	2101	2095 0323 60 8508801040	242.200,00	241.127,41	01/06/2006	07/06/2036	FRANCES	mensual	mixto	3,92	Euribor año hipotecario	0,55	+	anual	DURANGO	1512	208	181	6503
8404	24-abr-07	2101	2095 0598 70 8508801509	240.000,00	239.066,45	19/05/2006	05/06/2036	FRANCES	mensual	variable	4,60	Euribor año hipotecario	0,80	+	anual	FUENGIROLA	1740	1110	158	52941
8405	24-abr-07	2101	2095 0517 40 8508801532	260.000,00	256.375,28	07/04/2006	07/04/2041	FRANCES	mensual	variable	4,12	Euribor año hipotecario	0,50	+	anual	ALCALA DE HENARES	1753	126	159	4001
8406	24-abr-07	2101	2095 0070 61 8508801821	100.000,00	92.768,58	05/05/2006	05/01/2037	FRANCES	mensual	variable	4,42	Euribor año hipotecario	0,70	+	anual	LAREDO	736	367	1	11990
8407	24-abr-07	2101	2095 0422 50 8508802059	189.700,00	188.802,31	24/04/2006	24/04/2036	FRANCES	mensual	variable	4,22	Euribor año hipotecario	0,60	+	anual	SEGOVIA	3480	269	114	15122
8408	24-abr-07	2101	2095 0505 80 8508802745	241.500,00	240.532,44	26/04/2006	26/04/2036	FRANCES	mensual	variable	4,42	Euribor año hipotecario	0,80	+	anual	ALCORCON	1045	309	201	8305
8409	24-abr-07	2101	2095 0056 00 8508802838	270.000,00	268.566,83	27/04/2006	27/04/2036	FRANCES	mensual	variable	4,12	Euribor año hipotecario	0,50	+	anual	PORTUGALETE	1476	121	125	11712
8410	24-abr-07	2101	2095 0111 20 8508803865	400.000,00	379.532,47	10/07/2006	10/09/2034	FRANCES	mensual	variable	4,46	Euribor año hipotecario	0,60	+	anual	BILBAO	0	1307	96	16494A
8411	24-abr-07	2101	2095 0274 30 8508804056	433.000,00	431.698,74	18/07/2006	18/07/2036	FRANCES	mensual	mixto	4,25	Euribor año hipotecario	0,55	+	anual	CASTRO-URDIALES	755	645	170	44095
8412	24-abr-07	2101	2095 0014 20 8508804324	155.000,00	153.905,03	11/04/2006	11/04/2041	FRANCES	mensual	variable	4,69	Euribor año hipotecario	0,60	+	anual	BILBAO	1861	1807	219	57989/DU
8413	24-abr-07	2101	2095 0524 80 8508804869	132.000,00	125.447,78	06/04/2006	06/04/2021	FRANCES	mensual	variable	4,17	Euribor año hipotecario	0,55	+	anual	PINTO	645	228	70	16002
8414	24-abr-07	2101	2095 0375 10 8508804892	325.000,00	323.743,51	11/04/2006	03/05/2041	FRANCES	mensual	mixto	3,76	Euribor año hipotecario	0,50	+	anual	BILBAO	0	720	107	29162
8415	24-abr-07	2101	2095 0445 30 8508804951	175.000,00	174.166,06	19/05/2006	05/06/2036	FRANCES	mensual	mixto	3,82	Euribor año hipotecario	0,65	+	anual	MIJAS	1760	964	65	50298
8416	24-abr-07	2101	2095 0093 60 8508805273	432.600,00	427.820,43	24/05/2006	05/06/2041	FRANCES	mensual	variable	4,30	Euribor año hipotecario	0,50	+	anual	BILBO	1623	297	130	15209
8417	24-abr-07	2101	2095 0592 10 8508805459	90.000,00	88.571,33	10/05/2006	10/05/2036	FRANCES	mensual	variable	4,32	Euribor año hipotecario	0,60	+	anual	CHELVA	215	9	197	316
8418	24-abr-07	2101	2095 0352 30 8508805478	183.000,00	180.082,35	10/05/2006	10/05/2036	FRANCES	mensual	variable	4,45	IRPH entidades	0,00	+	anual	BILBAO	2395	935	206	18710
8419	24-abr-07	2101	2095 0576 30 8508805649	239.500,00	238.400,67	20/04/2006	20/04/2036	FRANCES	mensual	variable	4,16	Euribor año hipotecario	0,85	+	anual	FUENLABRADA	1610	453	1	25255
8420	24-abr-07	2101	2095 0119 90 8508805839	216.365,00	213.697,40	30/06/2006	30/12/2041	FRANCES	mensual	variable	4,30	Euribor año hipotecario	0,50	+	anual	BILBAO	0	1306	146	16429A
8421	24-abr-07	2101	2095 0433 70 8508806072	219.600,00	215.904,38	24/04/2006	05/05/2036	FRANCES	mensual	mixto	3,75	IRPH entidades	0,00	+	anual	BILBAO	1973	1919	124	30501
8422	24-abr-07	2101	2095 0521 40 8508806277	153.158,46	152.484,70	19/04/2006	19/04/2036	FRANCES	mensual	variable	4,47	Euribor año hipotecario	0,85	+	anual	NAVALCARNERO	1612	455	180	24012
8423	24-abr-07	2101	2095 0448 70 8508806716	178.880,00	176.096,26	26/04/2006	30/04/2036	FRANCES	mensual	mixto	4,20	Euribor año hipotecario	0,55	+	anual	MASSAMAGRELL	2583	226	28	7241
8424	24-abr-07	2101	2095 0022 00 8508806851	291.000,00	288.457,28	02/08/2006	02/08/2041	FRANCES	mensual	variable	4,42	Euribor año hipotecario	0,50	+	anual	BILBAO	0	294	142	20484
8425	24-abr-07	2101	2095 0479 30 8508806997	226.550,00	225.443,76	21/04/2006	21/04/2036	FRANCES	mensual	variable	4,22	Euribor año hipotecario	0,60	+	anual	MADRID	2525	1539	136	10667
8426	24-abr-07	2101	2095 0538 31 8508807291	80.000,00	78.711,33	24/04/2006	24/04/2036	FRANCES	mensual	variable	4,32	Euribor año hipotecario	0,70	+	anual	CIUDAD REAL	1782	978	73	57828
8427	24-abr-07	2101	2095 0221 30 8508807646	368.000,00	363.394,99	19/05/2006	19/05/2041	FRANCES	mensual	variable	4,27	Euribor año hipotecario	0,55	+	anual	BILBO	1497	103	183	6880
8428	24-abr-07	2101	2095 0533 01 8508807671	215.000,00	214.286,97	23/06/2006	23/06/2036	FRANCES	mensual	variable	4,50	Euribor año hipotecario	0,70	+	anual	MADRID	1618	1607	15	38378
8429	24-abr-07	2101	2095 0389 70 8508807893	220.000,00	216.023,77	17/04/2006	17/04/2036	FRANCES	mensual	variable	4,69	Euribor año hipotecario	0,60	+	anual	TORRELAVEGA	1584	245	90	26421
8430	24-abr-07	2101	2095 0307 10 8508808411	183.000,00	179.997,12	03/05/2006	03/05/2036	FRANCES	mensual	variable	4,27	Euribor año hipotecario	0,55	+	anual	HARO	1932	90	22	9373
8431	24-abr-07	2101	2095 0469 60 8508808747	419.500,00	418.273,34	03/07/2006	03/07/2036	FRANCES	mensual	variable	4,41	Euribor año hipotecario	0,55	+	anual	MADRID	2785		117	77488
8432	24-abr-07	2101	2095 0302 70 8508808903	228.000,00	224.606,67	30/05/2006	30/05/2036	FRANCES	mensual	mixto	3,90	Euribor año hipotecario	0,60	+	anual	BILBAO	1876	290	157	16228
8433	24-abr-07	2101	2095 0160 40 8508809001	258.500,00	254.619,15	01/06/2006	02/06/2036	FRANCES	mensual	mixto	3,85	Euribor año hipotecario	0,50	+	anual	BILBAO	254	563	160	12178
8434	24-abr-07	2101	2095 0359 50 8508809132	165.000,00	162.295,47	10/05/2006	10/05/2036	FRANCES	mensual	variable	4,22	Euribor año hipotecario	0,50	+	anual	BILBAO	1679	219	201	5590-A
8435	24-abr-07	2101	2095 0447 20 8508810112	164.314,25	163.624,84	20/04/2006	20/04/2036	FRANCES	mensual	variable	4,42	Euribor año hipotecario	0,80	+	anual	ALICANTE	2332	396	128	24893
8436	24-abr-07	2101	2095 0447 20 8508810184	178.404,20	177.638,00	11/04/2006	11/04/2036	FRANCES	mensual	variable	4,42	Euribor año hipotecario	0,80	+	anual	ALICANTE	2332	396	124	24891
8437	24-abr-07	2101	2095 0530 70 8508810389	175.000,00	174.232,50	16/05/2006	16/05/2036	FRANCES	mensual	variable	4,15	Euribor año hipotecario	0,75	+	anual	ARANJUEZ	1914	219	187	8804-N
8438	24-abr-07	2101	2095 0495 10 8508810720	277.900,00	274.390,14	27/04/2006	04/05/2041	FRANCES	mensual	mixto	3,85	Euribor año hipotecario	0,55	+	anual	MADRID	1549	1430	142	8872
8439	24-abr-07	2101	2095 0111 21 8508810931	129.500,00	127.434,23	03/05/2006	03/05/2036	FRANCES	mensual	variable	4,32	Euribor año hipotecario	0,60	+	anual	BARAKALDO	1440	1114	26	50418
8440	24-abr-07	2101	2095 0458 40 8508810963	150.000,00	148.229,52	21/04/2006	05/05/2041	FRANCES	mensual	variable	4,65	IRPH entidades	0,20	+	anual	MIJAS	1956	1160	99	83112
8441	24-abr-07	2101	2095 0435 60 8508811441	210.400,00	209.644,33	27/04/2006	10/05/2036	FRANCES	mensual	variable	4,62	Euribor año hipotecario	0,90	+	anual	SANTANDER	2865	218	22	17961
8442	24-abr-07	2101	2095 0535 10 8508811587	135.000,00	135.000,00	27/04/2006	27/04/2026	FRANCES	mensual	variable	4,32	Euribor año hipotecario	0,70	+	anual	BENIDORM	673	187	142	16175/BIS
8443	24-abr-07	2101	2095 0323 60 8508812105	222.500,00	221.315,16	12/04/2006	09/05/2036	FRANCES	mensual	mixto	3,80	Euribor año hipotecario	0,60	+	anual	BILBAO	0	368	214	5164
8444	24-abr-07	2101	2095 0587 50 8508812139	169.900,00	169.158,03	25/04/2006	25/04/2036	FRANCES	mensual	variable	4,32	Euribor año hipotecario	0,70	+	anual	GUADALAJARA	1565	148	175	12889
8445	24-abr-07	2101	2095 0103 40 8508812236	347.536,00	342.339,09	20/06/2006	20/06/2036	FRANCES	mensual	variable	4,30	Euribor año hipotecario	0,50	+	anual	BILBAO	0	1307	16	16467
8446	24-abr-07	2101	2095 0588 10 8508812352	250.000,00	248.779,12	24/04/2006	05/05/2041	FRANCES	mensual	variable	4,42	Euribor año hipotecario	0,70	+	anual	MARBELLA	1588	491	217	36417
8447	24-abr-07	2101	2095 0359 50 8508813073	180.000,00	171.965,79	04/05/2006	04/12/2034	FRANCES	mensual	mixto	3,85	Euribor año hipotecario	0,50	+	anual	BARAKALDO	1028	775	17	30387/A
8448	24-abr-07	2101	2095 0318 10 8508813170	150.000,00	148.045,97	12/07/2006	12/07/2036	FRANCES	mensual	mixto	4,05	Euribor año hipotecario	0,50	+	anual	BARAKALDO	1441	1115	44	7265
8449	24-abr-07	2101	2095 0329 30 8508813259	309.900,00	302.824,61	12/04/2006	01/09/2035	FRANCES	mensual	variable	4,22	Euribor año hipotecario	0,50	+	anual	BILBO	0	317	107	15962
8450	24-abr-07	2101	2095 0439 40 8508813652	140.000,00	137.952,32	20/06/2006	20/06/2036	FRANCES	mensual	mixto	4,00	Euribor año hipotecario	0,70	+	anual	BARAKALDO	1171	887	27	8401
8451	24-abr-07	2101	2095 0358 00 8508814058	267.000,00	266.623,66	24/07/2006	05/08/2036	FRANCES	mensual	mixto	4,20	Euribor año hipotecario	0,65	+	anual	BILBAO	0	179	6	10164
8452	24-abr-07	2101	2095 0002 60 8508814419	72.000,00	70.649,78	10/08/2006	10/08/2026	FRANCES	mensual	variable	4,42	Euribor año hipotecario	0,50	+	anual	BILBO	1714	293	23	20415
8453	24-abr-07	2101	2095 0000 70 8508814457	228.300,00	226.998,62	28/04/2006	28/04/2036	FRANCES	mensual	mixto	3,70	Euribor año hipotecario	0,60	+	anual	BILBAO	0	1563	21	8689
8454	24-abr-07	2101	2095 0001 10 8508814494	200.000,00	199.149,98	26/04/2006	03/05/2036	FRANCES	mensual	variable	4,52	Euribor año hipotecario	0,60	+	anual	MADRID	2019	1900	135	27184
8455	24-abr-07	2101	2095 0523 30 8508815237	192.900,00	192.153,69	08/05/2006	08/05/2036	FRANCES	mensual	variable	4,57	Euribor año hipotecario	0,85	+	anual	ALCALA DE HENARES	1718	157	83	13791
8456	24-abr-07	2101	2095 0341 10 8508815748	241.600,00	240.468,14	21/04/2006	21/04/2036	FRANCES	mensual	variable	4,27	Euribor año hipotecario	0,65	+	anual	ALCALA DE HENARES	1872	246	208	12605
8457	24-abr-07	2101	2095 0456 50 8508815826	256.000,00	255.299,03	27/04/2006	05/05/2036	FRANCES	mensual	variable	4,32	Euribor año hipotecario	0,60	+	anual	SAN FERNANDO DE HENARES	1334	442	155	7277
8458	24-abr-07	2101	2095 0282 10 8508816002	165.000,00	162.097,08	12/04/2006	12/04/2036	FRANCES	mensual	variable	4,22	Euribor año hipotecario	0,60	+	anual	BILBAO	770	38	81	2944
8459	24-abr-07	2101	2095 0028 80 8508816319	217.500,00	216.821,17	15/06/2006	15/06/2036	FRANCES	mensual	variable	4,40	Euribor año hipotecario	0,60	+	anual	BILBAO	0	563	44	11560/A

Auto numérico	Fecha Informacion	Entidad	Certificado de Transmisión de Hipoteca	Importe Inicial	Saldo Vivo	Fecha Formalizacion	Fecha Finalizacion	Tipo Amortizacion	Frecuencia Cobro	Interes f/v	Tipo Interes Actual	Indice de referencia	Margen s/Indice	Margen +/-	Frecuencia Rev Tipo	Registro Propiedad	Tomo	Libro	Folio	Finca
8460	24-abr-07	2101	2095 0399 40 8508816338	152.000,00	150.039,95	03/05/2006	03/05/2041	FRANCES	mensual	mixto	3,75	Euribor año hipotecario	0,60	+	anual	SANTURTZI	1136	480	23	26837
8461	24-abr-07	2101	2095 0359 50 8508816342	276.000,00	275.783,15	20/04/2006	10/05/2041	FRANCES	mensual	mixto	3,85	Euribor año hipotecario	0,55	+	anual	BILBAO	1568	168	74	12373
8462	24-abr-07	2101	2095 0101 50 8508816663	428.000,00	422.768,38	12/05/2006	12/05/2041	FRANCES	mensual	variable	4,27	Euribor año hipotecario	0,55	+	anual	BILBAO	2501	1041	207	10979/A
8463	24-abr-07	2101	2095 0065 30 8508816678	206.000,00	202.061,57	12/05/2006	12/05/2036	FRANCES	mensual	variable	4,32	Euribor año hipotecario	0,60	+	anual	SANTURTZI	1256	600	137	11261
8464	24-abr-07	2101	2095 0569 10 8508816887	255.000,00	251.869,29	17/05/2006	17/05/2041	FRANCES	mensual	variable	4,22	Euribor año hipotecario	0,50	+	anual	VITORIA-GASTEIZ	3247	123	58	4598 BIS
8465	24-abr-07	2101	2095 0589 40 8508817253	162.000,00	159.900,52	21/04/2006	21/04/2041	FRANCES	mensual	variable	4,47	Euribor año hipotecario	0,85	+	anual	ALICANTE	0	1596	170	22802
8466	24-abr-07	2101	2095 0048 20 8508817726	270.000,00	263.672,22	02/05/2006	02/05/2041	FRANCES	mensual	variable	4,22	Euribor año hipotecario	0,50	+	anual	BILBAO	1677	168	128	5870
8467	24-abr-07	2101	2095 0064 90 8508817804	210.000,00	206.565,01	25/04/2006	25/04/2036	FRANCES	mensual	variable	4,12	Euribor año hipotecario	0,50	+	anual	PORTUGALETE	941	98	156	3/ 7085
8468	24-abr-07	2101	2095 0525 20 8508818029	171.000,00	163.797,02	05/05/2006	05/05/2036	FRANCES	mensual	variable	3,90	Euribor año hipotecario	0,50	+	anual	ILLESCAS	1869	60	192	4459
8469	24-abr-07	2101	2095 0028 80 8508818257	210.000,00	208.889,62	11/05/2006	11/05/2036	FRANCES	mensual	mixto	3,81	Euribor año hipotecario	0,65	+	anual	BILBAO	0	31	52	1719
8470	24-abr-07	2101	2095 0448 80 8508818510	180.000,00	177.678,92	26/04/2006	05/05/2041	FRANCES	mensual	mixto	3,75	Euribor año hipotecario	1,00	+	anual	ESTEPONA	1087	837	7	23347
8471	24-abr-07	2101	2095 0350 40 8508818958	200.000,00	199.788,90	12/04/2006	12/04/2041	FRANCES	mensual	variable	4,74	Euribor año hipotecario	0,65	+	anual	BILBAO	1670	210	114	6570
8472	24-abr-07	2101	2095 0243 70 8508819100	132.666,00	130.955,34	03/05/2006	03/05/2041	FRANCES	mensual	mixto	3,75	Euribor año hipotecario	0,50	+	anual	BARAKALDO	1440	1114	41	50428
8473	24-abr-07	2101	2095 0380 60 8508819529	168.283,00	165.572,22	19/04/2006	15/05/2036	FRANCES	mensual	variable	4,32	Euribor año hipotecario	0,60	+	anual	SANTO?A	1768	114	61	12792
8474	24-abr-07	2101	2095 0180 90 8508819698	120.000,00	115.914,24	11/04/2006	11/04/2026	FRANCES	mensual	variable	4,64	Euribor año hipotecario	0,55	+	anual	BARAKALDO	1434	1109	169	44047
8475	24-abr-07	2101	2095 0520 10 8508820036	198.000,00	194.862,09	28/04/2006	03/05/2036	FRANCES	mensual	variable	4,47	Euribor año hipotecario	0,75	+	anual	COLLADO VILLALBA	3044	927	14	8454
8476	24-abr-07	2101	2095 0225 10 8508820190	132.000,00	130.035,43	31/05/2006	31/05/2036	FRANCES	mensual	mixto	3,90	Euribor año hipotecario	0,55	+	anual	BARAKALDO	1433	1108	188	43909/A
8477	24-abr-07	2101	2095 0337 10 8508820207	258.000,00	254.251,08	11/04/2006	11/04/2041	FRANCES	mensual	variable	4,64	Euribor año hipotecario	0,55	+	anual	DURANGO	1798	54	175	3127
8478	24-abr-07	2101	2095 0447 20 8508820361	143.000,00	140.792,50	19/04/2006	08/05/2036	FRANCES	mensual	variable	4,62	Euribor año hipotecario	0,90	+	anual	ALICANTE	3151	67	223	1343
8479	24-abr-07	2101	2095 0355 70 8508820570	73.000,00	71.669,80	10/04/2006	10/04/2036	FRANCES	mensual	variable	4,12	Euribor año hipotecario	0,50	+	anual	BILBAO	1677	613	115	30654
8480	24-abr-07	2101	2095 0052 20 8508820794	149.900,00	148.015,77	24/04/2006	05/05/2041	FRANCES	mensual	variable	4,22	Euribor año hipotecario	0,50	+	anual	MARKINA-XEMEIN	793	39	73	1515
8481	24-abr-07	2101	2095 0471 70 8508820912	300.000,00	300.000,00	22/05/2006	22/05/2036	FRANCES	mensual	variable	4,32	Euribor año hipotecario	0,60	+	anual	SAN LORENZO DE EL ESCORIAL	3076	397	146	19507
8482	24-abr-07	2101	2095 0444 90 8508820965	188.000,00	187.140,96	15/05/2006	15/05/2036	FRANCES	mensual	variable	4,32	Euribor año hipotecario	0,60	+	anual	VALENCIA	1274	780	109	6269
8483	24-abr-07	2101	2095 0203 60 8508821044	130.000,00	130.000,00	11/05/2006	11/05/2041	FRANCES	mensual	variable	4,97	Euribor año hipotecario	1,25	+	anual	CALPE	975	197	172	7067
8484	24-abr-07	2101	2095 0569 10 8508821082	252.000,00	250.929,53	15/05/2006	15/05/2036	FRANCES	mensual	variable	4,27	Euribor año hipotecario	0,55	+	anual	BILBAO	1808	1754	150	11097
8485	24-abr-07	2101	2095 0498 30 8508823358	400.500,00	398.786,60	24/05/2006	24/05/2036	FRANCES	mensual	variable	4,22	Euribor año hipotecario	0,50	+	anual	MADRID	2922	1431	21	80681
8486	24-abr-07	2101	2095 0160 40 8508823780	337.000,00	332.013,32	04/05/2006	31/05/2036	FRANCES	mensual	variable	4,22	Euribor año hipotecario	0,50	+	anual	BILBAO	1823	57	208	4222
8487	24-abr-07	2101	2095 0022 01 8508824051	228.000,00	219.233,25	10/05/2006	10/05/2041	FRANCES	mensual	variable	4,22	Euribor año hipotecario	0,50	+	anual	BILBAO	1841	214	203	3232
8488	24-abr-07	2101	2095 0501 10 8508824235	275.000,00	275.000,00	08/05/2006	02/06/2041	FRANCES	mensual	variable	4,50	Euribor año hipotecario	0,70	+	anual	ALCOBENDAS	1321	137	104	2521
8489	24-abr-07	2101	2095 0527 10 8508824425	200.000,00	196.855,87	18/05/2006	18/05/2036	FRANCES	mensual	variable	4,32	Euribor año hipotecario	0,60	+	anual	ILLESCAS	1606	56	185	5101
8490	24-abr-07	2101	2095 0180 90 8508824805	101.736,00	97.039,90	03/05/2006	03/05/2021	FRANCES	mensual	variable	4,17	Euribor año hipotecario	0,45	+	anual	BARAKALDO	1440	1114	35	50424
8491	24-abr-07	2101	2095 0317 70 8508825150	230.741,48	229.894,89	01/06/2006	01/06/2036	FRANCES	mensual	mixto	4,15	Euribor año hipotecario	0,60	+	anual	BARAKALDO	1443	1117	196	12978
8492	24-abr-07	2101	2095 0001 10 8508825199	245.000,00	239.639,41	28/04/2006	28/04/2031	FRANCES	mensual	variable	4,22	Euribor año hipotecario	0,60	+	anual	MADRID	428	1	152	9800
8493	24-abr-07	2101	2095 0546 10 8508825452	219.369,00	215.153,73	20/04/2006	20/04/2041	FRANCES	mensual	variable	3,86	Euribor año hipotecario	0,55	+	anual	LOGRO?O	0	1793	169	32142
8494	24-abr-07	2101	2095 0494 50 8508826042	185.635,00	184.688,01	20/04/2006	05/05/2036	FRANCES	mensual	mixto	3,86	Euribor año hipotecario	0,55	+	anual	LOGRO?O	0	1791	174	31920
8495	24-abr-07	2101	2095 0010 40 8508826095	210.000,00	208.928,80	25/04/2006	25/04/2036	FRANCES	mensual	variable	4,12	Euribor año hipotecario	0,50	+	anual	BILBAO	1826	366	179	14665
8496	24-abr-07	2101	2095 0084 30 8508826587	100.000,00	97.768,80	10/05/2006	10/05/2031	FRANCES	mensual	variable	4,22	Euribor año hipotecario	0,50	+	anual	BARAKALDO	1440	1114	14	50410
8497	24-abr-07	2101	2095 0084 30 8508826777	157.900,00	155.273,62	03/05/2006	03/05/2036	FRANCES	mensual	variable	4,22	Euribor año hipotecario	0,50	+	anual	BARAKALDO	1440	1114	38	50426
8498	24-abr-07	2101	2095 0352 30 8508826840	131.640,00	129.450,41	04/05/2006	10/05/2036	FRANCES	mensual	variable	4,22	Euribor año hipotecario	0,50	+	anual	BARAKALDO	1440	1114	56	50438
8499	24-abr-07	2101	2095 0058 10 8508827046	192.000,00	189.639,66	09/05/2006	09/05/2041	FRANCES	mensual	variable	4,27	Euribor año hipotecario	0,55	+	anual	EIBAR	888	121	112	4543
8500	24-abr-07	2101	2095 0458 40 8508827196	198.000,00	197.639,92	17/10/2006	05/11/2036	FRANCES	mensual	mixto	4,15	Euribor año hipotecario	0,75	+	anual	ALORA	1067	268	93	18297
8501	24-abr-07	2101	2095 0033 20 8508828508	187.900,00	187.056,53	03/05/2006	03/05/2036	FRANCES	mensual	variable	4,37	Euribor año hipotecario	0,65	+	anual	BARAKALDO	1172	868	81	7644
8502	24-abr-07	2101	2095 0350 40 8508828643	88.538,00	87.412,62	05/07/2006	05/07/2036	FRANCES	mensual	mixto	4,20	Euribor año hipotecario	0,60	+	anual	BILBAO	0	951	146	15604A
8503	24-abr-07	2101	2095 0444 90 8508828774	152.266,02	150.476,71	11/05/2006	11/05/2041	FRANCES	mensual	variable	4,57	Euribor año hipotecario	0,85	+	anual	DENIA	257	110	219	10872
8504	24-abr-07	2101	2095 0300 80 8508829383	250.000,00	248.923,13	04/05/2006	04/05/2036	FRANCES	mensual	variable	4,42	Euribor año hipotecario	0,70	+	anual	BALMASEDA	1089	377	65	35559
8505	24-abr-07	2101	2095 0200 40 8508829725	210.000,00	207.304,34	16/06/2006	05/07/2036	FRANCES	mensual	variable	4,51	Euribor año hipotecario	0,65	+	anual	LAREDO	1210	132	8	21045
8506	24-abr-07	2101	2095 0048 20 8508829803	306.000,00	302.168,01	19/05/2006	19/05/2041	FRANCES	mensual	variable	4,17	Euribor año hipotecario	0,45	+	anual	BILBO	1894	414	199	19782
8507	24-abr-07	2101	2095 0447 20 8508829894	144.000,00	143.421,82	06/06/2006	06/06/2036	FRANCES	mensual	variable	4,50	Euribor año hipotecario	0,70	+	anual	SANTA POLA	1778	834	53	47878
8508	24-abr-07	2101	2095 0348 30 8508830359	42.000,00	41.347,74	04/05/2006	05/05/2036	FRANCES	mensual	variable	4,60	IRPH entidades	0,15	+	anual	MALAGA	2074	290	168	1958/A
8509	24-abr-07	2101	2095 0254 90 8508830494	109.480,00	108.166,11	11/07/2006	05/08/2036	FRANCES	mensual	variable	4,42	Euribor año hipotecario	0,50	+	anual	BILBO	1879	420	187	21240
8510	24-abr-07	2101	2095 0500 51 8508830521	190.000,00	189.556,27	08/08/2006	08/08/2036	FRANCES	mensual	variable	4,62	Euribor año hipotecario	0,70	+	anual	ALGETE	3354	241	72	4881
8511	24-abr-07	2101	2095 0346 40 8508830650	192.000,00	191.123,93	25/04/2006	05/05/2036	FRANCES	mensual	variable	4,20	Euribor año hipotecario	0,80	+	anual	MARBELLA	1960	355	183	24107
8512	24-abr-07	2101	2095 0114 60 8508830758	138.000,00	135.740,42	11/04/2006	30/04/2036	FRANCES	mensual	variable	4,17	Euribor año hipotecario	0,55	+	anual	MARKINA	765	231	83	10589
8513	24-abr-07	2101	2095 0471 70 8508831124	210.000,00	207.436,83	08/05/2006	08/05/2041	FRANCES	mensual	variable	4,22	Euribor año hipotecario	0,50	+	anual	SAN LORENZO DE EL ESCORIAL	3482	391	110	1606
8514	24-abr-07	2101	2095 0473 60 8508831445	243.000,00	241.972,04	24/04/2006	24/04/2036	FRANCES	mensual	variable	4,22	Euribor año hipotecario	0,60	+	anual	ALCALA DE HENARES	3779	16	193	1290
8515	24-abr-07	2101	2095 0340 71 8508831641	164.000,00	162.312,44	10/04/2006	10/04/2036	FRANCES	mensual	variable	4,57	Euribor año hipotecario	0,95	+	anual	LOGRO?O	1413	1413	51	20184
8516	24-abr-07	2101	2095 0093 60 8508832210	349.000,00	347.489,38	31/05/2006	31/05/2036	FRANCES	mensual	mixto	3,95	Euribor año hipotecario	0,60	+	anual	BILBO	0	270	217	19093
8517	24-abr-07	2101	2095 0063 40 8508832337	168.000,00	163.717,24	02/05/2006	02/05/2041	FRANCES	mensual	variable	4,27	Euribor año hipotecario	0,55	+	anual	BILBAO	1492	97	52	6350
8518	24-abr-07	2101	2095 0528 60 8508832605	220.000,00	219.021,39	26/04/2006	26/04/2036	FRANCES	mensual	variable	4,27	Euribor año hipotecario	0,65	+	anual	OCA?A (TOLEDO)	1421	41	56	3999
8519	24-abr-07	2101	2095 0112 70 8508832658	360.000,00	356.115,29	27/04/2006	01/05/2036	FRANCES	mensual	mixto	3,80	Euribor año hipotecario	0,50	+	anual	BILBAO	1611	172	162	11099
8520	24-abr-07	2101	2095 0589 40 8508833005	180.000,00	177.841,04	24/04/2006	24/04/2041	FRANCES	mensual	variable	4,22	Euribor año hipotecario	0,60	+	anual	ALICANTE	2373	408	13	25652
8521	24-abr-07	2101	2095 0056 00 8508833081	173.260,00	171.045,65	04/05/2006	04/05/2041	FRANCES	mensual	mixto	3,75	IRPH entidades	0,00	+	anual	PORTUGALETE	1020	80	9	5/ 3825
8522	24-abr-07	2101	2095 0471 71 8508833201	288.770,07	287.716,55	27/06/2006	27/06/2036	FRANCES	mensual	variable	4,40	Euribor año hipotecario	0,60	+	anual	MADRID	2445	954	161	53613
8523	24-abr-07	2101	2095 0184 70 8508833267	127.000,00	124.456,93	07/06/2006	07/06/2031	FRANCES	mensual	mixto	3,90	Euribor año hipotecario	0,70	+	anual	SANTO DOMINGO CALZADA	1471	203	157	13317
8524	24-abr-07	2101	2095 0243 70 8508833613	169.000,00	168.186,43	28/04/2006	28/04/2036	FRANCES	mensual	variable	4,17	Euribor año hipotecario	0,55	+	anual	SANTO?A	1784	173	170	27491
8525	24-abr-07	2101	2095 0519 30 8508833968	200.000,00	198.859,94	28/04/2006	28/04/2036	FRANCES	mensual	mixto	3,70	Euribor año hipotecario	0,65	+	anual	GUADALAJARA	2124	338	130	22336
8526	24-abr-07	2101	2095 0541 90 8508834106	180.000,00	179.235,40	28/04/2006	28/04/2036	FRANCES	mensual	variable	4,27	Euribor año hipotecario	0,65	+	anual	ZARAGOZA	2925	997	58	23819/V
8527	24-abr-07	2101	2095 0075 00 8508834144	154.000,00	151.528,68	18/05/2006	18/05/2036	FRANCES	mensual	variable	4,37	Euribor año hipotecario	0,65	+	anual	DURANGO	1974	29	61	662
8528	24-abr-07	2101	2095 0380 60 8508834275	168.300,00	165.643,82	22/05/2006	22/05/2036	FRANCES	mensual	variable	4,27	Euribor año hipotecario	0,55	+	anual	SANTO?A	1626	35	192	4402
8529	24-abr-07	2101	2095 0362 00 8508834412	210.000,00	209.040,41	02/05/2006	02/05/2036	FRANCES	mensual	variable	4,32	Euribor año hipotecario	0,60	+	anual	BILBAO	1364	3	149	246
8530	24-abr-07	2101	2095 0472 10 8508834621	220.000,00	217.122,40	18/04/2006	18/04/2041	FRANCES	mensual	variable	4,22	Euribor año hipotecario	0,60	+	anual	MADRID	466	1	45	5182
8531	24-abr-07	2101	2095 0000 70 8508835342	243.400,00	242.411,12	01/06/2006	01/06/2036	FRANCES	mensual	mixto	4,03	Euribor año hipotecario	0,65	+	anual	PORTUGALETE	1056	327	163	6146

Auto numérico	Fecha Informacion	Entidad	Certificado de Transmisión de Hipoteca	Importe Inicial	Saldo Vivo	Fecha Formalizacion	Fecha Finalizacion	Tipo Amortizacion	Frecuencia Cobro	Interes f/v	Tipo Interes Actual	Indice de referencia	Margen s/Indice	Margen +/-	Frecuencia Rev. Tipo	Registro Propiedad	Tomo	Libro	Folio	Finca
8532	24-abr-07	2101	2095 0536 40 8508835775	193.600,00	192.920,59	12/04/2006	05/05/2036	FRANCES	mensual	mixto	4,30	Euribor año hipotecario	0,75	+	anual	GANDIA	1485	35	103	2957
8533	24-abr-07	2101	2095 0230 60 8508835887	240.000,00	237.060,42	27/04/2006	27/04/2041	FRANCES	mensual	variable	4,12	Euribor año hipotecario	0,50	+	anual	COLLADO VILLALBA	3112	995	64	38850
8534	24-abr-07	2101	2095 0243 70 8508835931	175.000,00	172.991,89	16/05/2006	10/06/2041	FRANCES	mensual	variable	4,40	Euribor año hipotecario	0,60	+	anual	BILBAO	1136	49	50	3280
8535	24-abr-07	2101	2095 0389 70 8508836118	186.000,00	185.147,01	02/05/2006	02/05/2036	FRANCES	mensual	mixto	4,00	Euribor año hipotecario	0,75	+	anual	TORRELAVEGA	1322	620	204	55342
8536	24-abr-07	2101	2095 0584 11 8508836221	180.000,00	177.677,68	21/04/2006	21/04/2041	FRANCES	mensual	variable	4,46	IRPH entidades	0,10	+	anual	VILLAJOYOSA/VILA JOIOSA (L	977	455	60	18097
8537	24-abr-07	2101	2095 0440 01 8508836411	192.300,00	191.382,87	27/04/2006	27/04/2036	FRANCES	mensual	mixto	3,95	Euribor año hipotecario	0,70	+	anual	TARANCON	806	44	142	6740
8538	24-abr-07	2101	2095 0114 60 8508836502	285.000,00	273.824,88	24/05/2006	01/08/2039	FRANCES	mensual	mixto	3,80	Euribor año hipotecario	0,50	+	anual	BILBAO	1496	36	152	3186-B
8539	24-abr-07	2101	2095 0033 20 8508836521	194.200,00	191.601,75	15/05/2006	15/05/2041	FRANCES	mensual	variable	4,22	Euribor año hipotecario	0,50	+	anual	BILBAO	0	1342	31	19184/B
8540	24-abr-07	2101	2095 0370 90 8508836988	120.200,00	118.874,51	10/08/2006	10/08/2036	FRANCES	mensual	variable	4,62	Euribor año hipotecario	0,60	+	anual	BILBO	1711	290	92	20298
8541	24-abr-07	2101	2095 0040 60 8508838191	142.000,00	139.763,75	27/04/2006	27/04/2036	FRANCES	mensual	variable	4,62	Euribor año hipotecario	1,00	+	anual	DURANGO	1056	116	163	6955
8542	24-abr-07	2101	2095 0527 10 8508838402	247.498,34	244.830,71	24/05/2006	24/05/2041	FRANCES	mensual	variable	4,37	Euribor año hipotecario	0,65	+	anual	VALDEMORO	1983	901	112	7050
8543	24-abr-07	2101	2095 0537 80 8508838440	200.000,00	199.658,56	28/09/2006	28/09/2036	FRANCES	mensual	mixto	4,40	Euribor año hipotecario	0,75	+	anual	VALDEMORO	2008	917	169	26522
8544	24-abr-07	2101	2095 0063 40 8508838567	276.900,00	272.917,70	01/06/2006	01/06/2036	FRANCES	mensual	variable	4,40	Euribor año hipotecario	0,60	+	anual	PORTUGALETE	1123	360	76	15683
8545	24-abr-07	2101	2095 0341 10 8508839007	222.200,00	221.349,54	08/05/2006	08/05/2036	FRANCES	mensual	variable	4,47	Euribor año hipotecario	0,75	+	anual	MADRID	1650	1638	36	22563
8546	24-abr-07	2101	2095 0255 30 8508839176	192.000,00	188.806,41	05/05/2006	05/05/2036	FRANCES	mensual	variable	4,22	Euribor año hipotecario	0,50	+	anual	MARKINA-XEMEIN	664	135	31	668
8547	24-abr-07	2101	2095 0323 60 8508839180	243.500,00	242.367,64	12/05/2006	15/05/2036	FRANCES	mensual	variable	4,27	Euribor año hipotecario	0,55	+	anual	BILBAO	0	346	6	3083
8548	24-abr-07	2101	2095 0040 60 8508839254	184.499,23	182.611,67	26/05/2006	26/05/2041	FRANCES	mensual	mixto	4,39	Euribor año hipotecario	1,00	+	anual	DURANGO	1161	126	60	2082
8549	24-abr-07	2101	2095 0519 30 8508839989	156.000,00	155.352,77	28/04/2006	28/04/2036	FRANCES	mensual	variable	4,52	Euribor año hipotecario	0,90	+	anual	BRIHUEGA	997	47	217	7870
8550	24-abr-07	2101	2095 0055 60 8508840481	222.375,00	219.163,04	26/05/2006	26/05/2036	FRANCES	mensual	variable	4,42	Euribor año hipotecario	0,70	+	anual	GERNIKA-LUMO	1394	315	76	8283
8551	24-abr-07	2101	2095 0448 70 8508840745	52.000,00	51.750,67	21/04/2006	08/05/2035	FRANCES	mensual	variable	4,52	Euribor año hipotecario	0,80	+	anual	LLIRIA	1705	104	122	5467
8552	24-abr-07	2101	2095 0534 50 8508840783	100.000,00	98.386,37	28/04/2006	28/04/2036	FRANCES	mensual	mixto	4,00	Euribor año hipotecario	0,75	+	anual	ALDAIA	2583	314	177	5478
8553	24-abr-07	2101	2095 0445 30 8508841335	196.000,00	193.472,66	02/05/2006	05/05/2041	FRANCES	mensual	mixto	3,75	Euribor año hipotecario	1,00	+	anual	FUENGIROLA	1332	702	29	7002/A
8554	24-abr-07	2101	2095 0468 10 8508841354	230.000,00	229.101,34	26/04/2006	05/05/2036	FRANCES	mensual	variable	4,42	Euribor año hipotecario	0,70	+	anual	TORREJON DE ARDOZ	3880	1105	211	47244
8555	24-abr-07	2101	2095 0468 10 8508841447	200.000,00	199.344,93	24/05/2006	05/06/2036	FRANCES	mensual	variable	4,39	Euribor año hipotecario	0,85	+	anual	TORREJON DE ARDOZ	3811	1036	202	13328
8556	24-abr-07	2101	2095 0095 50 8508841510	175.000,00	171.149,60	27/04/2006	27/04/2031	FRANCES	mensual	variable	4,32	Euribor año hipotecario	0,70	+	anual	BILBO	1677	301	16	6447
8557	24-abr-07	2101	2095 0509 60 8508843292	205.000,00	174.763,68	20/04/2006	05/05/2036	FRANCES	mensual	variable	4,47	Euribor año hipotecario	0,75	+	anual	ALMUNIA DE DO?A GODINA	2291	0	216	11284
8558	24-abr-07	2101	2095 0518 90 8508843351	231.200,00	226.240,34	09/05/2006	09/05/2031	FRANCES	mensual	mixto	4,10	Euribor año hipotecario	0,75	+	anual	BENAGUASIL	1611	443	216	26149
8559	24-abr-07	2101	2095 0350 41 8508843581	170.800,00	167.974,85	11/05/2006	11/05/2036	FRANCES	mensual	mixto	3,85	Euribor año hipotecario	0,50	+	anual	BILBAO	1750	290	140	8468
8560	24-abr-07	2101	2095 0385 40 8508843824	204.350,00	203.490,50	05/06/2006	05/06/2036	FRANCES	mensual	variable	4,35	Euribor año hipotecario	0,55	+	anual	BILBAO	1571	146	78	2742
8561	24-abr-07	2101	2095 0014 20 8508843858	106.000,00	104.246,64	04/05/2006	04/05/2036	FRANCES	mensual	mixto	3,85	Euribor año hipotecario	0,60	+	anual	BARAKALDO	1440	1114	95	50464
8562	24-abr-07	2101	2095 0161 90 8508843881	243.500,00	242.486,55	26/05/2006	26/05/2036	FRANCES	mensual	mixto	4,00	Euribor año hipotecario	0,85	+	anual	BILBAO	1449	60	219	1307
8563	24-abr-07	2101	2095 0023 50 8508843940	300.000,00	295.707,61	26/05/2006	26/05/2036	FRANCES	mensual	variable	4,27	Euribor año hipotecario	0,55	+	anual	DURANGO	1987	278	148	16783
8564	24-abr-07	2101	2095 0332 90 8508845855	84.056,00	83.346,24	10/08/2006	10/08/2041	FRANCES	mensual	variable	4,62	Euribor año hipotecario	0,70	+	anual	BILBO	1711	290	71	20291
8565	24-abr-07	2101	2095 0326 10 8508847736	96.200,00	93.529,84	16/05/2006	28/05/2026	FRANCES	mensual	variable	4,32	Euribor año hipotecario	0,60	+	anual	SAN VICENTE DE LA BARQUERA	655	51	217	6689
8566	24-abr-07	2101	2095 0276 21 8508848541	90.000,00	84.824,98	22/05/2006	22/05/2026	FRANCES	mensual	mixto	4,00	Euribor año hipotecario	0,60	+	anual	SANTO?A	1766	113	133	12662
8567	24-abr-07	2101	2095 0252 10 8508848782	100.800,00	99.740,90	11/05/2006	11/05/2031	FRANCES	mensual	variable	4,37	Euribor año hipotecario	0,65	+	anual	TORREVIEJA	2975	1836	85	851/121981
8568	24-abr-07	2101	2095 0544 20 8508849543	330.000,00	330.000,00	22/06/2006	22/06/2041	FRANCES	mensual	variable	4,60	Euribor año hipotecario	0,80	+	anual	TORREVIEJA	2966	306	205	55345
8569	24-abr-07	2101	2095 0445 30 8508850046	170.000,00	169.030,86	28/04/2006	05/05/2036	FRANCES	mensual	mixto	3,70	Euribor año hipotecario	0,85	+	anual	RONDA	899	613	214	15809
8570	24-abr-07	2101	2095 0267 10 8508850202	123.300,00	122.746,51	02/05/2006	02/05/2036	FRANCES	mensual	variable	4,37	Euribor año hipotecario	0,65	+	anual	VALENCIA	1575	132	57	874
8571	24-abr-07	2101	2095 0519 30 8508850217	162.300,00	158.579,95	04/05/2006	04/08/2035	FRANCES	mensual	variable	4,22	Euribor año hipotecario	0,50	+	anual	GUADALAJARA	2204	207	98	11597
8572	24-abr-07	2101	2095 0048 20 8508850293	210.000,00	208.179,10	27/07/2006	27/07/2041	FRANCES	mensual	variable	4,41	Euribor año hipotecario	0,55	+	anual	BALMASEDA	1146	68	29	4306-III
8573	24-abr-07	2101	2095 0059 40 8508850333	135.200,00	134.675,99	15/05/2006	05/06/2036	FRANCES	mensual	variable	4,45	Euribor año hipotecario	0,65	+	anual	BILBAO	0	131	118	4131
8574	24-abr-07	2101	2095 0346 40 8508851624	200.000,00	199.134,27	31/05/2006	05/06/2036	FRANCES	mensual	mixto	3,95	Euribor año hipotecario	0,99	+	anual	MARBELLA	1816	130	79	8147
8575	24-abr-07	2101	2095 0410 90 8508851658	132.000,00	130.446,89	02/05/2006	08/05/2041	FRANCES	mensual	variable	4,55	IRPH entidades	0,10	+	anual	ALTEA	873	203	153	9201
8576	24-abr-07	2101	2095 0592 10 8508851702	93.200,00	92.926,85	16/05/2006	16/05/2036	FRANCES	mensual	variable	4,67	Euribor año hipotecario	0,95	+	anual	VILLARREAL/VILA-REAL	1780	1327	132	36881
8577	24-abr-07	2101	2095 0355 70 8508851793	103.057,00	101.536,51	20/06/2006	20/06/2036	FRANCES	mensual	mixto	3,95	Euribor año hipotecario	0,60	+	anual	BILBAO	1675	611	52	30312
8578	24-abr-07	2101	2095 0334 80 8508852609	170.000,00	166.351,95	16/05/2006	16/05/2031	FRANCES	mensual	variable	4,22	Euribor año hipotecario	0,50	+	anual	MADRID	2673	2673	49	9912
8579	24-abr-07	2101	2095 0584 10 8508852666	145.500,00	143.194,13	04/05/2006	04/05/2036	FRANCES	mensual	variable	4,47	Euribor año hipotecario	0,75	+	anual	VILLAJOYOSA/VILA JOIOSA (L	643	54	30	6351
8580	24-abr-07	2101	2095 0273 90 8508852670	63.218,00	62.798,61	26/10/2006	05/11/2036	FRANCES	mensual	mixto	4,50	Euribor año hipotecario	0,60	+	anual	BILBAO	0	957	211	16170/A
8581	24-abr-07	2101	2095 0193 11 8508852731	241.000,00	237.240,63	10/05/2006	10/05/2036	FRANCES	mensual	variable	4,42	Euribor año hipotecario	0,70	+	anual	SANTO?A	1784	173	216	27537
8582	24-abr-07	2101	2095 0236 30 8508852841	112.000,00	110.255,83	04/05/2006	04/05/2036	FRANCES	mensual	variable	4,57	Euribor año hipotecario	0,85	+	anual	NAJERA	1228	193	63	18173
8583	24-abr-07	2101	2095 0392 20 8508853387	165.300,00	162.731,41	20/04/2006	05/05/2036	FRANCES	mensual	variable	4,47	Euribor año hipotecario	0,75	+	anual	TORRELAVEGA	1281	211	221	17247
8584	24-abr-07	2101	2095 0048 20 8508853446	130.000,00	129.650,85	10/08/2006	05/09/2036	FRANCES	mensual	variable	4,66	Euribor año hipotecario	0,60	+	anual	BILBO	1711	290	38	20280
8585	24-abr-07	2101	2095 0022 00 8508854186	180.000,00	178.026,54	17/05/2006	05/06/2041	FRANCES	mensual	variable	4,56	MULTIPLE T	0,00	+	anual	BILBAO	1813	374	19	12112
8586	24-abr-07	2101	2095 0214 10 8508854469	54.200,00	53.475,21	22/06/2006	12/07/2036	FRANCES	mensual	mixto	3,90	Euribor año hipotecario	0,60	+	anual	BILBO	0	960	126	2/ 16406/A
8587	24-abr-07	2101	2095 0028 80 8508855779	190.000,00	189.486,05	07/07/2006	07/07/2036	FRANCES	mensual	variable	4,56	Euribor año hipotecario	0,70	+	anual	BARAKALDO	1221	927	165	7869
8588	24-abr-07	2101	2095 0365 40 8508856048	210.400,00	203.613,91	14/06/2006	14/06/2041	FRANCES	mensual	variable	4,35	Euribor año hipotecario	0,55	+	anual	BILBAO	0	1335	26	26146/A
8589	24-abr-07	2101	2095 0495 11 8508856491	211.000,00	209.993,68	27/04/2006	06/05/2036	FRANCES	mensual	mixto	3,95	Euribor año hipotecario	0,95	+	anual	MADRID	2820	0	214	305
8590	24-abr-07	2101	2095 0335 20 8508856510	149.000,00	146.826,60	17/05/2006	01/08/2036	FRANCES	mensual	variable	4,35	Euribor año hipotecario	0,55	+	anual	DURANGO	1766	26	184	777
8591	24-abr-07	2101	2095 0180 90 8508857018	205.000,00	202.476,39	17/05/2006	17/05/2041	FRANCES	mensual	variable	4,32	Euribor año hipotecario	0,60	+	anual	BARAKALDO	1463	1135	27	21143
8592	24-abr-07	2101	2095 0598 70 8508857362	200.000,00	197.638,22	28/04/2006	05/05/2041	FRANCES	mensual	variable	4,72	Euribor año hipotecario	1,00	+	anual	ESTEPONA	1356	1108	39	54271
8593	24-abr-07	2101	2095 0444 90 8508857377	180.000,00	177.750,15	27/04/2006	27/04/2041	FRANCES	mensual	mixto	3,90	IRPH entidades	0,10	+	anual	DENIA	160	26	38	1825
8594	24-abr-07	2101	2095 0262 70 8508858385	215.000,00	213.960,95	05/05/2006	05/05/2036	FRANCES	mensual	variable	4,00	Euribor año hipotecario	0,60	+	anual	ZARAGOZA	4218	102	69	5843
8595	24-abr-07	2101	2095 0498 30 8508858522	265.900,00	264.090,71	26/05/2006	26/05/2036	FRANCES	mensual	variable	4,17	Euribor año hipotecario	0,45	+	anual	LAS ROZAS	3010	1017	11	24295
8596	24-abr-07	2101	2095 0348 30 8508858541	162.000,00	161.282,06	02/05/2006	05/05/2036	FRANCES	mensual	variable	4,47	Euribor año hipotecario	0,75	+	anual	BENALMADENA	1357	787	30	40044
8597	24-abr-07	2101	2095 0233 10 8508859034	276.500,00	273.417,52	19/05/2006	07/06/2041	FRANCES	mensual	variable	4,35	Euribor año hipotecario	0,55	+	anual	BILBAO	1884	293	58	9848
8598	24-abr-07	2101	2095 0203 80 8508859321	153.000,00	151.127,03	09/05/2006	09/05/2041	FRANCES	mensual	mixto	4,00	Euribor año hipotecario	1,00	+	anual	CALPE/CALP	716	190	182	13554
8599	24-abr-07	2101	2095 0382 50 8508859383	210.400,00	207.014,35	19/05/2006	19/05/2036	FRANCES	mensual	variable	4,27	Euribor año hipotecario	0,55	+	anual	HOSPITALET DE LLOBREGAT	1839	460	134	45346Na
8600	24-abr-07	2101	2095 0440 00 8508859847	201.300,00	200.635,47	27/06/2006	27/06/2036	FRANCES	mensual	variable	4,45	Euribor año hipotecario	0,65	+	anual	MADRID	1835	X	55	12942
8601	24-abr-07	2101	2095 0203 80 8508859959	139.400,00	137.675,70	03/05/2006	03/05/2041	FRANCES	mensual	mixto	3,95	Euribor año hipotecario	1,00	+	anual	CALPE/CALP	1123	492	146	15315
8602	24-abr-07	2101	2095 0243 70 8508860388	87.260,00	86.990,85	24/07/2006	24/07/2036	FRANCES	mensual	variable	4,51	Euribor año hipotecario	0,65	+	anual	BILBO	0	1004	33	1/40388
8603	24-abr-07	2101	2095 0537 91 8508860531	164.480,00	163.637,33	18/05/2006	18/05/2036	FRANCES	mensual	variable	4,42	Euribor año hipotecario	0,70	+	anual	ARGANDA DEL REY	2267	190	155	14247

Auto numérico	Fecha Informacion	Entidad	Certificado de Transmisión de Hipoteca	Importe Inicial	Saldo Vivo	Fecha Formalizacion	Fecha Finalizacion	Tipo Amortizacion	Frecuencia Cobro	Interes f/v	Tipo Interes Actual	Indice de referencia	Margen s/Indice	Margen +/-	Frecuencia Rev. Tipo	Registro Propiedad	Tomo	Libro	Folio	Finca
8604	24-abr-07	2101	2095 0521 41 8508860681	225.200,00	224.234,89	12/05/2006	12/05/2036	FRANCES	mensual	variable	4,15	Euribor año hipotecario	0,75	+	anual	POZUELO DE ALARCON	824	389	52	6999
8605	24-abr-07	2101	2095 0037 00 8508860958	216.000,00	215.256,20	22/06/2006	03/07/2036	FRANCES	mensual	mixto	4,10	Euribor año hipotecario	0,65	+	anual	BILBAO	2284	1550	196	11858
8606	24-abr-07	2101	2095 0350 40 8508861041	265.040,00	261.556,88	19/07/2006	19/07/2036	FRANCES	mensual	variable	4,41	Euribor año hipotecario	0,55	+	anual	BILBAO	1216	6	43	147/C
8607	24-abr-07	2101	2095 0203 80 8508861168	133.000,00	131.393,58	11/05/2006	11/05/2041	FRANCES	mensual	variable	4,27	Euribor año hipotecario	0,55	+	anual	CALPE/CALP	688	170	150	21320
8608	24-abr-07	2101	2095 0010 40 8508861738	119.824,00	118.467,13	23/05/2006	05/08/2026	FRANCES	mensual	variable	4,30	Euribor año hipotecario	0,60	+	anual	BILBAO	1677	613	148	30676
8609	24-abr-07	2101	2095 0364 10 8508861854	261.500,00	260.280,39	22/06/2006	22/06/2036	FRANCES	mensual	mixto	3,85	Euribor año hipotecario	0,60	+	anual	PARLA	921	376	201	16702
8610	24-abr-07	2101	2095 0382 50 8508862216	45.000,00	44.423,95	24/08/2006	24/08/2031	FRANCES	mensual	mixto	4,50	Euribor año hipotecario	0,75	+	anual	SANTURTZI	1116	460	215	5175
8611	24-abr-07	2101	2095 0021 60 8508862537	186.000,00	185.267,25	21/09/2006	21/06/2036	FRANCES	mensual	variable	4,40	Euribor año hipotecario	0,60	+	anual	DURANGO	2004	130	95	3848
8612	24-abr-07	2101	2095 0018 00 8508863034	228.300,00	222.804,03	11/05/2006	05/06/2041	FRANCES	mensual	variable	4,40	Euribor año hipotecario	0,60	+	anual	BILBAO	1487	753	110	16333
8613	24-abr-07	2101	2095 0314 30 8508863224	149.000,00	147.065,11	14/07/2006	14/07/2036	FRANCES	mensual	variable	4,41	Euribor año hipotecario	0,55	+	anual	BARAKALDO	1043	787	7	35091
8614	24-abr-07	2101	2095 0056 00 8508863773	180.000,00	178.919,94	12/06/2006	12/06/2036	FRANCES	mensual	variable	4,35	Euribor año hipotecario	0,55	+	anual	PORTUGALETE	1195	174	29	8959
8615	24-abr-07	2101	2095 0359 50 8508864270	145.000,00	122.533,42	11/05/2006	11/09/2029	FRANCES	mensual	variable	4,22	Euribor año hipotecario	0,50	+	anual	MADRID	1678	1559	72	6114
8616	24-abr-07	2101	2095 0067 20 8508864363	132.400,00	130.813,33	18/05/2006	18/05/2041	FRANCES	mensual	variable	4,42	Euribor año hipotecario	0,70	+	anual	BALMASEDA	877	91	117	8132-N
8617	24-abr-07	2101	2095 0545 70 8508864378	139.000,00	138.429,27	04/05/2006	05/05/2036	FRANCES	mensual	variable	4,42	Euribor año hipotecario	0,70	+	anual	CALAHORRA	738	451	215	26042
8618	24-abr-07	2101	2095 0538 30 8508864475	119.000,00	118.460,98	17/05/2006	17/05/2036	FRANCES	mensual	variable	4,22	Euribor año hipotecario	0,50	+	anual	CIUDAD REAL	2109	1305	118	69326
8619	24-abr-07	2101	2095 0479 30 8508864534	295.000,00	293.926,10	30/05/2006	03/06/2036	FRANCES	mensual	variable	4,40	Euribor año hipotecario	0,60	+	anual	MADRID	516	516	139	24426
8620	24-abr-07	2101	2095 0519 30 8508864648	173.120,00	172.311,22	27/04/2006	27/04/2036	FRANCES	mensual	variable	4,32	Euribor año hipotecario	0,70	+	anual	GUADALAJARA	1695	192	150	14992
8621	24-abr-07	2101	2095 0574 40 8508864743	155.000,00	154.366,60	28/04/2006	28/04/2036	FRANCES	mensual	variable	4,37	Euribor año hipotecario	0,75	+	anual	ELCHE/ELX	1623	1232	61	29530
8622	24-abr-07	2101	2095 0212 00 8508865538	366.000,00	362.415,21	08/06/2006	08/06/2036	FRANCES	mensual	mixto	3,80	Euribor año hipotecario	0,45	+	anual	BILBAO	2017	1963	32	19682
8623	24-abr-07	2101	2095 0309 90 8508865580	180.000,00	179.313,76	02/06/2006	02/06/2036	FRANCES	mensual	variable	4,50	Euribor año hipotecario	0,70	+	anual	BALMASEDA	1068	101	57	2825-III
8624	24-abr-07	2101	2095 0389 70 8508866128	117.000,00	116.542,87	12/05/2006	12/05/2036	FRANCES	mensual	variable	4,42	Euribor año hipotecario	0,70	+	anual	TORRELAVEGA	1125	527	166	24625
8625	24-abr-07	2101	2095 0340 70 8508866449	120.000,00	118.581,31	05/05/2006	05/05/2041	FRANCES	mensual	variable	4,57	Euribor año hipotecario	0,85	+	anual	LOGRO?O	1680	1680	96	34235
8626	24-abr-07	2101	2095 0191 00 8508866890	188.000,00	183.703,04	04/05/2006	04/05/2041	FRANCES	mensual	variable	4,22	Euribor año hipotecario	0,50	+	anual	BARAKALDO	950	720	212	27275
8627	24-abr-07	2101	2095 0344 50 8508867062	198.500,00	197.694,91	16/05/2006	16/05/2036	FRANCES	mensual	variable	4,20	Euribor año hipotecario	0,80	+	anual	MADRID	703	703	97	32068
8628	24-abr-07	2101	2095 0111 20 8508867214	128.000,00	125.866,85	03/05/2006	03/09/2036	FRANCES	mensual	mixto	3,85	Euribor año hipotecario	0,50	+	anual	BARAKALDO	1440	1114	53	50436
8629	24-abr-07	2101	2095 0015 70 8508867632	240.100,00	237.574,82	05/07/2006	12/07/2041	FRANCES	mensual	mixto	3,75	Euribor año hipotecario	0,55	+	anual	BARAKALDO	1244	947	39	21199
8630	24-abr-07	2101	2095 0188 50 8508867822	114.000,00	112.501,06	17/07/2006	17/07/2036	FRANCES	mensual	variable	4,61	Euribor año hipotecario	0,65	+	anual	VILLARCAYO DE MERINDAD DE	2149	140	98	15047
8631	24-abr-07	2101	2095 0547 60 8508867856	165.056,37	164.411,48	27/04/2006	03/05/2036	FRANCES	mensual	variable	4,42	Euribor año hipotecario	0,70	+	anual	PARLA	820	312	214	17137
8632	24-abr-07	2101	2095 0264 60 8508869152	307.200,00	304.668,57	28/07/2006	03/08/2041	FRANCES	mensual	variable	4,62	Euribor año hipotecario	0,70	+	anual	SITGES	1833	455	37	23703
8633	24-abr-07	2101	2095 0306 50 8508869230	51.920,00	50.319,41	23/05/2006	23/05/2026	FRANCES	mensual	mixto	3,90	IRPH entidades	0,00	+	anual	VILLARCAYO DE MERINDAD DE	1935	129	53	20280
8634	24-abr-07	2101	2095 0584 10 8508869319	124.000,00	122.502,89	17/05/2006	17/05/2041	FRANCES	mensual	variable	4,47	Euribor año hipotecario	0,75	+	anual	VILLAJOYOSA/VILA JOIOSA (L	1529	902	42	22064
8635	24-abr-07	2101	2095 0574 40 8508869401	144.000,00	141.929,05	02/06/2006	02/06/2036	FRANCES	mensual	variable	4,40	Euribor año hipotecario	0,60	+	anual	ELCHE/ELX	1669	398	52	24771
8636	24-abr-07	2101	2095 0389 70 8508869585	144.250,00	143.796,22	06/07/2006	06/07/2036	FRANCES	mensual	variable	4,61	Euribor año hipotecario	0,75	+	anual	TORRELAVEGA	1640	758	41	61437
8637	24-abr-07	2101	2095 0332 91 8508869631	195.500,00	194.672,28	14/06/2006	14/06/2036	FRANCES	mensual	variable	4,25	Euribor año hipotecario	0,45	+	anual	BILBAO	754	421	156	7910/A
8638	24-abr-07	2101	2095 0063 40 8508869834	282.500,00	282.500,00	05/05/2006	05/05/2036	FRANCES	mensual	variable	4,32	Euribor año hipotecario	0,60	+	anual	PORTUGALETE	1481	508	94	12067B
8639	24-abr-07	2101	2095 0084 30 8508870170	174.000,00	173.211,85	23/05/2006	23/05/2036	FRANCES	mensual	variable	4,22	Euribor año hipotecario	0,50	+	anual	BARAKALDO	1463	1135	77	23421
8640	24-abr-07	2101	2095 0544 20 8508870360	189.000,00	186.602,82	25/04/2006	25/04/2041	FRANCES	mensual	variable	4,12	Euribor año hipotecario	0,50	+	anual	TORREVIEJA	2947	287	5	310707
8641	24-abr-07	2101	2095 0047 80 8508870400	101.804,00	100.632,78	10/08/2006	10/08/2036	FRANCES	mensual	variable	4,47	Euribor año hipotecario	0,55	+	anual	BILBO	1711	290	17	20273
8642	24-abr-07	2101	2095 0449 10 8508870453	206.000,00	203.574,88	23/05/2006	23/05/2041	FRANCES	mensual	variable	4,42	Euribor año hipotecario	0,70	+	anual	VALENCIA	2387	137	206	14106
8643	24-abr-07	2101	2095 0524 80 8508871457	238.099,04	235.328,48	16/05/2006	05/06/2036	FRANCES	mensual	variable	4,70	Euribor año hipotecario	0,90	+	anual	VALDEMORO	1833	323	97	7874
8644	24-abr-07	2101	2095 0346 40 8508871706	122.400,00	120.972,74	03/05/2006	05/05/2041	FRANCES	mensual	variable	4,65	IRPH entidades	0,20	+	anual	MARBELLA	1975	363	184	24599
8645	24-abr-07	2101	2095 0505 81 8508872321	202.000,00	201.274,46	08/05/2006	08/05/2036	FRANCES	mensual	variable	4,62	Euribor año hipotecario	0,90	+	anual	PARLA	731	215	128	9538
8646	24-abr-07	2101	2095 0225 10 8508872353	180.000,00	177.048,35	11/05/2006	11/05/2036	FRANCES	mensual	mixto	3,90	Euribor año hipotecario	0,60	+	anual	CASTRO-URDIALES	797	683	179	54090
8647	24-abr-07	2101	2095 0184 70 8508872367	222.300,00	219.821,77	12/05/2006	10/06/2041	FRANCES	mensual	variable	4,35	Euribor año hipotecario	0,55	+	anual	BARAKALDO	1429	308	85	11695
8648	24-abr-07	2101	2095 0065 30 8508872596	180.000,00	179.317,40	24/05/2006	24/05/2036	FRANCES	mensual	variable	4,52	Euribor año hipotecario	0,80	+	anual	SANTURTZI	1218	562	96	16348/A
8649	24-abr-07	2101	2095 0522 91 8508872851	225.000,00	223.882,52	05/05/2006	05/05/2036	FRANCES	mensual	variable	3,95	Euribor año hipotecario	0,55	+	anual	MAJADAHONDA	2848	152	108	8589
8650	24-abr-07	2101	2095 0087 70 8508872898	192.000,00	190.977,64	08/05/2006	08/05/2036	FRANCES	mensual	mixto	3,80	Euribor año hipotecario	0,75	+	anual	BILBAO	2144	684	30	23273
8651	24-abr-07	2101	2095 0574 40 8508872980	60.000,00	57.251,04	10/05/2006	10/05/2021	FRANCES	mensual	variable	4,70	IRPH entidades	0,25	+	anual	DOLORES	1450	89	23	10/10151
8652	24-abr-07	2101	2095 0584 10 8508874973	170.000,00	168.199,10	09/06/2006	09/06/2041	FRANCES	mensual	variable	4,66	IRPH entidades	0,10	+	anual	VILLAJOYOSA	1307	724	32	37468
8653	24-abr-07	2101	2095 0507 70 8508875257	210.000,00	209.412,80	02/08/2006	02/08/2036	FRANCES	mensual	variable	4,82	Euribor año hipotecario	0,90	+	anual	MADRID	1313	786	178	7615
8654	24-abr-07	2101	2095 0505 80 8508875320	208.000,00	207.267,59	30/05/2006	30/05/2036	FRANCES	mensual	variable	4,42	Euribor año hipotecario	0,70	+	anual	ALCORCON	1156	420	16	9910
8655	24-abr-07	2101	2095 0065 30 8508875905	110.000,00	107.858,08	12/05/2006	05/06/2031	FRANCES	mensual	variable	4,56	IRPH entidades	0,00	+	anual	SANTURTZI	1358	136	250	8459
8656	24-abr-07	2101	2095 0150 70 8508876339	240.800,00	239.676,96	29/05/2006	29/05/2036	FRANCES	mensual	mixto	3,85	Euribor año hipotecario	0,85	+	anual	BILBAO	1365	354	88	5434
8657	24-abr-07	2101	2095 0033 20 8508876719	215.000,00	214.129,79	26/05/2006	26/05/2036	FRANCES	mensual	variable	4,32	Euribor año hipotecario	0,60	+	anual	SANTO?A	1690	102	100	10628
8658	24-abr-07	2101	2095 0203 80 8508876723	175.000,00	173.022,45	28/04/2006	28/04/2041	FRANCES	mensual	variable	4,87	Euribor año hipotecario	1,25	+	anual	CALPE	1076	458	88	24118
8659	24-abr-07	2101	2095 0158 30 8508876892	195.000,00	194.554,67	28/09/2006	28/09/2036	FRANCES	mensual	variable	4,71	Euribor año hipotecario	0,65	+	anual	BILBAO	1780	1726	121	54423/DU
8660	24-abr-07	2101	2095 0023 50 8508876913	222.300,00	221.198,88	12/05/2006	12/05/2036	FRANCES	mensual	mixto	3,90	Euribor año hipotecario	0,55	+	anual	DURANGO	1990	279	164	1917
8661	24-abr-07	2101	2095 0323 61 8508877241	210.800,00	210.065,17	13/07/2006	13/07/2036	FRANCES	mensual	variable	4,46	Euribor año hipotecario	0,60	+	anual	BILBAO	0	1350	21	25006
8662	24-abr-07	2101	2095 0525 20 8508877406	216.500,00	215.504,24	16/05/2006	16/05/2036	FRANCES	mensual	variable	4,05	Euribor año hipotecario	0,65	+	anual	TOLEDO	1552	1044	122	63664
8663	24-abr-07	2101	2095 0389 71 8508877621	115.000,00	113.317,85	31/05/2006	15/06/2036	FRANCES	mensual	mixto	4,00	IRPH entidades	0,00	+	anual	TORRELAVEGA	1013	477	91	22734
8664	24-abr-07	2101	2095 0249 41 8508877811	222.000,00	219.525,13	15/05/2006	05/06/2041	FRANCES	mensual	variable	4,35	Euribor año hipotecario	0,55	+	anual	CASTRO-URDIALES	827	710	82	14841
8665	24-abr-07	2101	2095 0273 90 8508878087	64.712,00	62.841,72	05/07/2006	10/07/2024	FRANCES	mensual	mixto	4,00	Euribor año hipotecario	0,60	+	anual	BILBAO	0	961	216	16532-A
8666	24-abr-07	2101	2095 0257 20 8508878205	180.000,00	179.190,74	08/06/2006	08/06/2036	FRANCES	mensual	mixto	3,90	Euribor año hipotecario	0,65	+	anual	PORTUGALETE	1442	93	198	4/1414
8667	24-abr-07	2101	2095 0001 10 8508878429	180.000,00	179.320,73	11/05/2006	11/05/2036	FRANCES	mensual	variable	4,32	Euribor año hipotecario	0,60	+	anual	MADRID	1658	246	101	14393
8668	24-abr-07	2101	2095 0509 60 8508878452	146.000,00	144.433,17	17/05/2006	10/06/2041	FRANCES	mensual	variable	4,50	Euribor año hipotecario	0,70	+	anual	LA ALMUNIA DE DO?A GODINA	2303	122	71	7995
8669	24-abr-07	2101	2095 0028 80 8508879762	204.344,00	203.426,71	18/05/2006	18/05/2036	FRANCES	mensual	variable	4,37	Euribor año hipotecario	0,65	+	anual	BILBAO	0	563	224	17745
8670	24-abr-07	2101	2095 0193 10 8508879874	252.000,00	249.255,92	07/06/2006	07/06/2041	FRANCES	mensual	variable	4,40	Euribor año hipotecario	0,60	+	anual	PORTUGALETE	1463	501	192	17232/A
8671	24-abr-07	2101	2095 0518 90 8508880719	122.000,00	118.678,11	06/06/2006	06/06/2026	FRANCES	mensual	mixto	4,15	Euribor año hipotecario	0,65	+	anual	ALDAIA	2934	518	11	7374
8672	24-abr-07	2101	2095 0356 10 8508880757	262.900,00	259.886,24	07/06/2006	07/06/2041	FRANCES	mensual	mixto	3,85	Euribor año hipotecario	0,50	+	anual	DURANGO	1987	278	67	16729
8673	24-abr-07	2101	2095 0062 11 8508881391	215.000,00	214.140,70	24/05/2006	24/05/2036	FRANCES	mensual	mixto	4,05	Euribor año hipotecario	0,65	+	anual	BILBAO	1661	138	97	9514
8674	24-abr-07	2101	2095 0306 50 8508881712	223.000,00	220.553,20	31/05/2006	31/05/2041	FRANCES	mensual	variable	4,32	Euribor año hipotecario	0,60	+	anual	BARAKALDO	1459	1131	110	27105/B
8675	24-abr-07	2101	2095 0547 61 8508881961	216.000,00	215.163,81	17/05/2006	17/05/2036	FRANCES	mensual	variable	4,32	Euribor año hipotecario	0,60	+	anual	FUENLABRADA	1564	357	100	15962

Auto numérico	Fecha Informacion	Entidad	Certificado de Transmisión de Hipoteca	Importe Inicial	Saldo Vivo	Fecha Formalizacion	Fecha Finalizacion	Tipo Amortizacion	Frecuencia Cobro	Interes f/v	Tipo Interes Actual	Indice de referencia	Margen s/Indice	Margen +/-	Frecuencia Rev. Tipo	Registro Propiedad	Tomo	Libro	Folio	Finca
8676	24-abr-07	2101	2095 0370 91 8508882211	265.000,00	260.654,47	12/05/2006	12/05/2036	FRANCES	mensual	mixto	3,90	Euribor año hipotecario	0,70	+	anual	BILBAO	2392	932	59	26905
8677	24-abr-07	2101	2095 0389 70 8508882963	299.000,00	294.588,43	05/06/2006	05/06/2036	FRANCES	mensual	mixto	3,95	Euribor año hipotecario	0,55	+	anual	TORRELAVEGA	1494	246	119	27409
8678	24-abr-07	2101	2095 0283 61 8508883291	103.000,00	101.506,62	16/06/2006	16/06/2036	FRANCES	mensual	mixto	4,05	Euribor año hipotecario	0,75	+	anual	BRIVIESCA	1817	29	43	3871
8679	24-abr-07	2101	2095 0542 30 8508883821	104.690,00	104.348,31	05/05/2006	04/06/2036	FRANCES	mensual	variable	4,70	Euribor año hipotecario	0,90	+	anual	HARO	1935	318	49	14622
8680	24-abr-07	2101	2095 0518 90 8508884274	248.000,00	245.005,45	19/05/2006	18/05/2036	FRANCES	mensual	mixto	4,15	Euribor año hipotecario	0,75	+	anual	BENAGUASIL	1717	492	123	26145
8681	24-abr-07	2101	2095 0302 70 8508884483	166.166,00	163.692,95	29/05/2006	30/05/2036	FRANCES	mensual	mixto	3,90	Euribor año hipotecario	0,50	+	anual	PORTUGALETE	1200	390	7	7648
8682	24-abr-07	2101	2095 0496 40 8508884785	141.400,00	140.903,24	12/05/2006	05/06/2036	FRANCES	mensual	variable	4,50	Euribor año hipotecario	0,70	+	anual	MADRID	1326	1314	40	37487
8683	24-abr-07	2101	2095 0447 20 8508885069	195.000,00	194.216,05	26/05/2006	26/05/2036	FRANCES	mensual	variable	4,42	Euribor año hipotecario	0,70	+	anual	ALICANTE	3430	2502	164	98614
8684	24-abr-07	2101	2095 0047 80 8508885073	204.300,00	204.300,00	26/06/2006	26/06/2041	FRANCES	mensual	variable	4,30	Euribor año hipotecario	0,50	+	anual	BILBAO	1841	394	193	7060/A
8685	24-abr-07	2101	2095 0184 70 8508885565	202.840,00	199.858,59	25/05/2006	25/05/2036	FRANCES	mensual	variable	4,32	Euribor año hipotecario	0,60	+	anual	SANTO?A	1730	163	112	25922
8686	24-abr-07	2101	2095 0089 60 8508885599	231.400,00	230.478,31	26/05/2006	26/05/2036	FRANCES	mensual	variable	4,37	Euribor año hipotecario	0,65	+	anual	SANTURTZI	1294	638	69	15543
8687	24-abr-07	2101	2095 0193 10 8508885736	69.345,70	67.105,39	18/07/2006	10/08/2021	FRANCES	mensual	variable	4,92	Euribor año hipotecario	1,00	+	anual	PORTUGALETE	1199	389	87	22440
8688	24-abr-07	2101	2095 0243 70 8508886155	293.300,00	289.773,81	12/05/2006	12/05/2041	FRANCES	mensual	variable	4,32	Euribor año hipotecario	0,60	+	anual	PORTUGALETE	1007	46	167	3276
8689	24-abr-07	2101	2095 0328 90 8508886193	228.384,00	225.831,32	01/06/2006	01/06/2041	FRANCES	mensual	variable	4,40	Euribor año hipotecario	0,60	+	anual	GERNIKA	711	7	57	1013
8690	24-abr-07	2101	2095 0097 40 8508886286	219.500,00	218.589,39	25/05/2006	25/05/2036	FRANCES	mensual	variable	4,32	Euribor año hipotecario	0,60	+	anual	BILBAO	1314	431	214	9030
8691	24-abr-07	2101	2095 0372 80 8508886949	240.000,00	236.396,89	08/06/2006	08/06/2036	FRANCES	mensual	mixto	3,85	Euribor año hipotecario	0,50	+	anual	DURANGO	1886	413	17	24702
8692	24-abr-07	2101	2095 0324 00 8508887275	230.800,00	227.784,93	08/06/2006	05/07/2036	FRANCES	mensual	variable	4,41	Euribor año hipotecario	0,55	+	anual	BILBAO	538	293	209	20442
8693	24-abr-07	2101	2095 0065 31 8508887321	216.000,00	213.368,64	15/05/2006	15/05/2041	FRANCES	mensual	variable	4,37	Euribor año hipotecario	0,65	+	anual	SANTURTZI	1018	362	88	8914
8694	24-abr-07	2101	2095 0502 40 8508887655	168.300,00	168.300,00	26/05/2006	26/05/2041	FRANCES	mensual	variable	4,42	Euribor año hipotecario	0,70	+	anual	MOSTOLES	1234	73	67	7055
8695	24-abr-07	2101	2095 0141 40 8508887729	240.404,84	239.328,91	31/05/2006	10/06/2036	FRANCES	mensual	variable	4,30	Euribor año hipotecario	0,50	+	anual	DURANGO	1987	278	40	16711
8696	24-abr-07	2101	2095 0323 60 8508887830	211.451,90	210.724,81	03/07/2006	03/07/2036	FRANCES	mensual	variable	4,51	Euribor año hipotecario	0,65	+	anual	BILBAO	0	564	146	4831
8697	24-abr-07	2101	2095 0262 10 8508888152	173.000,00	170.873,28	18/05/2006	18/05/2041	FRANCES	mensual	variable	4,27	Euribor año hipotecario	0,55	+	anual	BILBAO	1514	236	138	11052
8698	24-abr-07	2101	2095 0356 30 8508888186	158.000,00	153.523,63	15/05/2006	15/05/2036	FRANCES	mensual	variable	4,32	Euribor año hipotecario	0,60	+	anual	PORTUGALETE	1254	74	222	4/ 2579
8699	24-abr-07	2101	2095 0518 90 8508889063	198.400,00	197.574,22	24/05/2006	24/05/2036	FRANCES	mensual	mixto	4,00	Euribor año hipotecario	0,60	+	anual	BENAGUASIL	1611	443	196	26139
8700	24-abr-07	2101	2095 0505 80 8508889521	207.000,00	206.276,95	16/05/2006	16/05/2036	FRANCES	mensual	variable	4,62	Euribor año hipotecario	0,60	+	anual	PARLA	781	279	157	14362
8701	24-abr-07	2101	2095 0087 70 8508889671	150.000,00	135.595,31	17/05/2006	17/05/2036	FRANCES	mensual	mixto	3,90	Euribor año hipotecario	0,65	+	anual	SANTO?A	1597	119	156	9521
8702	24-abr-07	2101	2095 0064 90 8508889804	120.000,00	117.271,93	04/05/2006	04/05/2031	FRANCES	mensual	variable	4,17	Euribor año hipotecario	0,45	+	anual	BARAKALDO	1440	1114	71	50448
8703	24-abr-07	2101	2095 0504 31 8508890201	162.300,00	161.556,37	19/05/2006	19/05/2036	FRANCES	mensual	variable	4,32	Euribor año hipotecario	0,60	+	anual	LEGANES	969	127	61	10190
8704	24-abr-07	2101	2095 0109 11 8508890351	82.900,00	81.610,42	18/05/2006	21/05/2036	FRANCES	mensual	variable	4,45	IRPH entidades	0,00	+	anual	PALENCIA	2618	985	151	69069
8705	24-abr-07	2101	2095 0289 30 8508890535	168.000,00	166.057,41	11/05/2006	10/06/2041	FRANCES	mensual	variable	4,30	Euribor año hipotecario	0,50	+	anual	ALICANTE	2281	739	17	51875
8706	24-abr-07	2101	2095 0501 11 8508890731	109.260,00	106.670,63	14/06/2006	10/07/2028	FRANCES	mensual	variable	4,61	Euribor año hipotecario	0,75	+	anual	ESCALONA	1024	117	37	4598
8707	24-abr-07	2101	2095 0534 50 8508890953	200.000,00	198.680,58	09/05/2006	09/05/2036	FRANCES	mensual	variable	4,47	Euribor año hipotecario	0,75	+	anual	VALENCIA	2390	213	116	15652
8708	24-abr-07	2101	2095 0274 30 8508890968	144.300,00	142.260,79	29/05/2006	10/06/2036	FRANCES	mensual	variable	4,50	Euribor año hipotecario	0,70	+	anual	CASTRO-URDIALES	708	600	3	20722
8709	24-abr-07	2101	2095 0518 90 8508891412	115.000,00	113.724,09	23/05/2006	23/05/2031	FRANCES	mensual	mixto	3,90	Euribor año hipotecario	0,60	+	anual	DENIA	311	154	198	12325
8710	24-abr-07	2101	2095 0193 11 8508891851	180.000,00	178.035,34	24/05/2006	24/05/2041	FRANCES	mensual	variable	4,45	IRPH entidades	0,00	+	anual	BALMASEDA	1129	139	113	4782
8711	24-abr-07	2101	2095 0430 30 8508891904	205.000,00	202.868,06	25/05/2006	10/06/2041	FRANCES	mensual	variable	4,81	IRPH entidades	0,25	+	anual	CASTRO-URDIALES	469	396	14	11688
8712	24-abr-07	2101	2095 0502 40 8508891938	240.000,00	237.226,10	19/05/2006	19/05/2041	FRANCES	mensual	variable	4,62	Euribor año hipotecario	0,90	+	anual	MOSTOLES	1496	302	49	14260
8713	24-abr-07	2101	2095 0470 20 8508892002	222.000,00	221.542,67	25/07/2006	08/08/2041	FRANCES	mensual	variable	4,42	Euribor año hipotecario	0,50	+	anual	MADRID	3108	881	31	42390
8714	24-abr-07	2101	2095 0524 60 8508892211	213.000,00	210.767,37	23/05/2006	02/06/2041	FRANCES	mensual	variable	4,71	IRPH entidades	0,15	+	anual	PINTO	1549	563	209	9919
8715	24-abr-07	2101	2095 0306 50 8508892279	228.000,00	222.133,27	17/05/2006	17/05/2036	FRANCES	mensual	variable	4,27	Euribor año hipotecario	0,65	+	anual	DURANGO	1823	401	11	6992
8716	24-abr-07	2101	2095 0504 30 8508892298	308.000,00	306.937,31	09/06/2006	09/06/2036	FRANCES	mensual	variable	4,55	Euribor año hipotecario	0,75	+	anual	MADRID	2542	1556	188	8840
8717	24-abr-07	2101	2095 0540 40 8508893308	231.385,00	228.841,14	29/05/2006	29/05/2041	FRANCES	mensual	mixto	4,05	Euribor año hipotecario	0,60	+	anual	FUENLABRADA	1530	440	106	13422
8718	24-abr-07	2101	2095 0047 80 8508893502	210.000,00	207.887,96	12/06/2006	01/07/2041	FRANCES	mensual	variable	4,41	Euribor año hipotecario	0,55	+	anual	BILBAO	1557	787	44	9512
8719	24-abr-07	2101	2095 0334 80 8508893517	360.000,00	358.582,97	19/05/2006	19/05/2036	FRANCES	mensual	variable	4,22	Euribor año hipotecario	0,50	+	anual	MAJADAHONDA	2835	179	194	10658
8720	24-abr-07	2101	2095 0323 61 8508893561	180.100,00	179.408,60	20/06/2006	20/06/2036	FRANCES	mensual	variable	4,40	Euribor año hipotecario	0,60	+	anual	BILBAO	300	563	36	14300/A
8721	24-abr-07	2101	2095 0526 70 8508893629	149.000,00	148.392,33	29/05/2006	14/06/2036	FRANCES	mensual	variable	4,45	Euribor año hipotecario	0,65	+	anual	ALCORCON	1749	1013	213	21172
8722	24-abr-07	2101	2095 0535 10 8508893652	255.000,00	255.000,00	13/06/2006	05/07/2041	FRANCES	mensual	variable	4,46	Euribor año hipotecario	0,60	+	anual	CALLOSA D'EN SARRIA	1088	221	103	19816
8723	24-abr-07	2101	2095 0585 60 8508894183	150.000,00	148.144,55	12/05/2006	12/05/2041	FRANCES	mensual	mixto	3,95	IRPH entidades	0,00	+	anual	NOVELDA	1797	222	165	14742
8724	24-abr-07	2101	2095 0007 90 8508894238	288.500,00	286.629,05	07/06/2006	07/06/2036	FRANCES	mensual	variable	4,35	Euribor año hipotecario	0,55	+	anual	DURANGO	1987	278	85	16741
8725	24-abr-07	2101	2095 0000 70 8508894320	180.000,00	179.190,74	18/05/2006	05/06/2036	FRANCES	mensual	mixto	3,90	Euribor año hipotecario	0,60	+	anual	BILBAO	1808	1074	83	1/ 6224
8726	24-abr-07	2101	2095 0073 10 8508894451	220.000,00	217.819,11	08/06/2006	05/07/2041	FRANCES	mensual	variable	4,41	Euribor año hipotecario	0,55	+	anual	DURANGO	1744	59	47	3422
8727	24-abr-07	2101	2095 0000 70 8508894715	262.000,00	260.907,73	13/06/2006	13/06/2036	FRANCES	mensual	variable	4,30	Euribor año hipotecario	0,50	+	anual	DURANGO	1987	278	46	16715
8728	24-abr-07	2101	2095 0214 10 8508894865	228.000,00	223.987,89	22/05/2006	22/05/2036	FRANCES	mensual	variable	4,27	Euribor año hipotecario	0,55	+	anual	BILBAO	2741	1281	96	2/ 41354
8729	24-abr-07	2101	2095 0233 10 8508895776	96.000,00	93.324,11	25/05/2006	25/05/2026	FRANCES	mensual	variable	4,22	Euribor año hipotecario	0,50	+	anual	ARNEDO	622	7	134	817
8730	24-abr-07	2101	2095 0267 10 8508896877	114.000,00	113.304,63	15/05/2006	15/05/2036	FRANCES	mensual	variable	4,62	Euribor año hipotecario	0,90	+	anual	.SAGUNTO/SAGUNT	2208	579	164	32004
8731	24-abr-07	2101	2095 0093 60 8508896917	180.000,00	177.451,09	19/06/2006	19/06/2036	FRANCES	mensual	variable	4,55	Euribor año hipotecario	0,75	+	anual	BARAKALDO	1443	1117	159	31317/B
8732	24-abr-07	2101	2095 0317 70 8508897239	235.000,00	232.334,04	09/06/2006	09/06/2041	FRANCES	mensual	mixto	3,90	Euribor año hipotecario	0,60	+	anual	BARAKALDO	1241	944	184	21209
8733	24-abr-07	2101	2095 0064 90 8508898023	187.000,00	185.111,29	26/06/2006	26/06/2041	FRANCES	mensual	variable	4,35	Euribor año hipotecario	0,55	+	anual	BARAKALDO	1481	1150	39	29497/B
8734	24-abr-07	2101	2095 0343 00 8508899158	153.000,00	152.526,70	18/05/2006	10/06/2036	FRANCES	mensual	variable	4,60	Euribor año hipotecario	0,80	+	anual	TORRENT	2963	1324	27	35144
8735	24-abr-07	2101	2095 0458 40 8508899371	188.895,44	188.263,63	09/06/2006	05/07/2036	FRANCES	mensual	variable	4,61	Euribor año hipotecario	0,75	+	anual	MIJAS	1613	835	16	60607
8736	24-abr-07	2101	2095 0592 10 8508899673	150.000,00	147.907,10	18/05/2006	04/06/2036	FRANCES	mensual	variable	4,45	Euribor año hipotecario	0,65	+	anual	VILLARREAL/VILA-REAL	1704	1258	99	46405
8737	24-abr-07	2101	2095 0238 20 8508899806	183.308,00	181.256,37	16/06/2006	16/06/2041	FRANCES	mensual	variable	4,30	Euribor año hipotecario	0,50	+	anual	SANTURTZI	1150	494	124	10665
8738	24-abr-07	2101	2095 0055 60 8508900316	306.000,00	296.513,19	05/06/2006	05/06/2041	FRANCES	mensual	mixto	3,85	Euribor año hipotecario	0,55	+	anual	BILBAO	1493	99	166	6602
8739	24-abr-07	2101	2095 0245 60 8508901231	210.000,00	209.020,55	31/05/2006	31/05/2036	FRANCES	mensual	mixto	3,85	Euribor año hipotecario	0,65	+	anual	BILBAO	2286	1552	106	7604
8740	24-abr-07	2101	2095 0321 70 8508902746	193.600,00	192.569,09	18/05/2006	18/05/2036	FRANCES	mensual	mixto	3,80	Euribor año hipotecario	0,50	+	anual	GERNIKA	799	141	185	2353
8741	24-abr-07	2101	2095 0451 20 8508903049	250.000,00	248.919,68	26/05/2006	03/06/2036	FRANCES	mensual	variable	4,04	Euribor año hipotecario	0,50	+	anual	VALENCIA	2698	521	198	37103
8742	24-abr-07	2101	2095 0538 30 8508903150	200.000,00	199.167,54	26/05/2006	26/05/2036	FRANCES	mensual	mixto	4,00	Euribor año hipotecario	0,85	+	anual	CIUDAD REAL	1968	1184	62	29797
8743	24-abr-07	2101	2095 0193 10 8508903676	123.000,00	120.527,58	25/05/2006	25/05/2031	FRANCES	mensual	variable	4,22	Euribor año hipotecario	0,50	+	anual	SANTANDER	1797	77	3	7630
8744	24-abr-07	2101	2095 0508 10 8508903944	250.000,00	247.345,25	22/05/2006	05/06/2041	FRANCES	mensual	variable	4,55	Euribor año hipotecario	0,75	+	anual	ILLESCAS	1936	119	51	9819
8745	24-abr-07	2101	2095 0023 50 8508904116	300.000,00	295.600,48	07/06/2006	07/06/2036	FRANCES	mensual	variable	4,35	Euribor año hipotecario	0,55	+	anual	DURANGO	1987	278	160	16791
8746	24-abr-07	2101	2095 0444 90 8508904285	185.000,00	182.735,41	18/05/2006	18/05/2041	FRANCES	mensual	mixto	4,00	IRPH entidades	0,10	+	anual	PEDREGUER	1577	111	205	7836
8747	24-abr-07	2101	2095 0361 60 8508904821	100.000,00	98.748,53	10/07/2006	10/07/2036	FRANCES	mensual	variable	4,65	IRPH entidades	0,00	+	anual	BILBAO	1501	437	20	26194/A

NOTARIA DE MARÍA BESCÓS BADÍA · MADRID · NIHIL PRIUS FIDE

Auto numérico	Fecha Informacion	Entidad	Certificado de Transmisión de Hipoteca	Importe Inicial	Saldo Vivo	Fecha Formalizacion	Fecha Finalizacion	Tipo Amortizacion	Frecuencia Cobro	Interes f/v	Tipo Interes Actual	Indice de referencia	Margen s/Indice	Margen +/-	Frecuencia Rev Tipo	Registro Propiedad	Tomo	Libro	Folio	Finca
8748	24-abr-07	2101	2095 0363 51 8508905071	220.000,00	217.504,21	30/05/2006	30/05/2041	FRANCES	mensual	mixto	3,90	Euribor año hipotecario	0,60	+	anual	BILBAO	0	1564	171	19521/B
8749	24-abr-07	2101	2095 0041 00 8508905483	298.000,00	296.660,33	31/05/2006	31/05/2036	FRANCES	mensual	mixto	3,90	Euribor año hipotecario	0,55	+	anual	DURANGO	1987	278	61	16725
8750	24-abr-07	2101	2095 0009 80 8508905878	55.857,00	54.618,92	28/07/2006	31/07/2026	FRANCES	mensual	mixto	3,96	Euribor año hipotecario	0,60	+	anual	BILBO	1670	606	100	29594
8751	24-abr-07	2101	2095 0476 10 8508906054	289.000,00	260.427,27	25/05/2006	25/01/2032	FRANCES	mensual	variable	4,32	Euribor año hipotecario	0,60	+	anual	MADRID	1939	465	17	26496
8752	24-abr-07	2101	2095 0505 80 8508906639	211.000,00	210.262,93	19/05/2006	19/05/2036	FRANCES	mensual	variable	4,62	Euribor año hipotecario	0,90	+	anual	PARLA	1050	494	184	21050
8753	24-abr-07	2101	2095 0089 60 8508907252	182.900,00	182.154,06	01/06/2006	01/06/2036	FRANCES	mensual	variable	4,45	Euribor año hipotecario	0,65	+	anual	PORTUGALETE	1022	138	147	12387
8754	24-abr-07	2101	2095 0236 31 8508907921	168.720,00	168.093,68	06/06/2006	06/06/2036	FRANCES	mensual	variable	4,50	Euribor año hipotecario	0,70	+	anual	BILBAO	1937	1883	87	33027
8755	24-abr-07	2101	2095 0166 60 8508908450	211.000,00	210.210,49	22/06/2006	05/07/2036	FRANCES	mensual	variable	4,51	Euribor año hipotecario	0,65	+	anual	SANTURTZI	1334	678	186	5955
8756	24-abr-07	2101	2095 0500 50 8508908465	195.000,00	194.420,93	18/05/2006	05/06/2036	FRANCES	mensual	variable	4,70	Euribor año hipotecario	0,90	+	anual	ALCOBENDAS	1361	1155	62	8536
8757	24-abr-07	2101	2095 0509 60 8508908499	145.000,00	144.121,53	30/05/2006	05/06/2036	FRANCES	mensual	variable	4,55	Euribor año hipotecario	0,75	+	anual	ZARAGOZA	2517	983	200	67613
8758	24-abr-07	2101	2095 0421 00 8508908505	210.000,00	209.108,97	26/05/2006	26/05/2036	FRANCES	mensual	variable	4,05	Euribor año hipotecario	0,65	+	anual	ZARAGOZA	2104	976	126	18549
8759	24-abr-07	2101	2095 0350 40 8508908596	150.000,00	149.325,68	19/06/2006	19/06/2036	FRANCES	mensual	mixto	3,90	Euribor año hipotecario	0,50	+	anual	BILBAO	0	290	70	8440
8760	24-abr-07	2101	2095 0509 60 8508908689	210.800,00	206.258,83	17/05/2006	17/05/2031	FRANCES	mensual	variable	4,22	Euribor año hipotecario	0,50	+	anual	ZARAGOZA	1943	81	223	4268
8761	24-abr-07	2101	2095 0521 41 8508908701	318.600,00	317.502,85	14/06/2006	14/06/2036	FRANCES	mensual	variable	4,40	Euribor año hipotecario	0,60	+	anual	MOSTOLES	1580	419	46	7093
8762	24-abr-07	2101	2095 0359 50 8508908729	227.000,00	220.614,26	13/06/2006	13/06/2026	FRANCES	mensual	mixto	3,85	Euribor año hipotecario	0,50	+	anual	DURANGO	1987	278	70	16731
8763	24-abr-07	2101	2095 0518 90 8508909148	236.800,00	232.219,12	31/05/2006	31/05/2031	FRANCES	mensual	variable	4,37	Euribor año hipotecario	0,65	+	anual	BENAGUASIL	1611	443	204	26143
8764	24-abr-07	2101	2095 0262 70 8508909245	138.000,00	137.442,48	19/05/2006	05/06/2036	FRANCES	mensual	variable	4,14	Euribor año hipotecario	0,60	+	anual	ZARAGOZA	2838	152	30	8167
8765	24-abr-07	2101	2095 0524 80 8508909488	175.000,00	172.526,94	22/05/2006	06/06/2036	FRANCES	mensual	variable	4,50	Euribor año hipotecario	0,70	+	anual	SEGOVIA	3499	283	170	17025
8766	24-abr-07	2101	2095 0028 80 8508909570	222.400,00	219.903,20	31/05/2006	31/05/2041	FRANCES	mensual	mixto	3,95	Euribor año hipotecario	0,65	+	anual	BILBAO	1729	562	72	25124
8767	24-abr-07	2101	2095 0497 90 8508910128	72.000,00	70.225,70	06/07/2006	06/07/2026	FRANCES	mensual	variable	4,34	Euribor año hipotecario	0,48	+	anual	COLMENAR VIEJO	950	347	67	15463
8768	24-abr-07	2101	2095 0592 11 8508910231	156.000,00	155.452,93	13/06/2006	13/06/2036	FRANCES	mensual	mixto	4,20	Euribor año hipotecario	0,85	+	anual	VILLARREAL/VILA-REAL	1729	1281	72	71133
8769	24-abr-07	2101	2095 0061 50 8508910453	248.000,00	246.885,08	26/05/2006	26/05/2036	FRANCES	mensual	mixto	3,90	Euribor año hipotecario	0,50	+	anual	CASTRO-URDIALES	823	707	131	54704
8770	24-abr-07	2101	2095 0455 00 8508910945	266.000,00	265.005,25	26/06/2006	05/07/2036	FRANCES	mensual	mixto	4,00	Euribor año hipotecario	0,80	+	anual	FUENLABRADA	1372	307	140	13304
8771	24-abr-07	2101	2095 0023 50 8508911214	294.000,00	292.684,23	01/06/2006	10/06/2036	FRANCES	mensual	variable	4,30	Euribor año hipotecario	0,50	+	anual	DURANGO	1987	278	130	16771
8772	24-abr-07	2101	2095 0302 70 8508911457	193.000,00	190.787,54	05/06/2006	10/06/2041	FRANCES	mensual	mixto	3,85	Euribor año hipotecario	0,50	+	anual	PORTUGALETE	1417	179	208	5875
8773	24-abr-07	2101	2095 0346 40 8508911516	170.000,00	168.091,43	31/05/2006	05/06/2041	FRANCES	mensual	mixto	3,95	Euribor año hipotecario	0,95	+	anual	ESTEPONA	1342	1094	220	23548
8774	24-abr-07	2101	2095 0055 60 8508912028	215.000,00	214.050,39	31/05/2006	31/05/2036	FRANCES	mensual	variable	4,27	Euribor año hipotecario	0,55	+	anual	BILBAO	1751	245	80	12690
8775	24-abr-07	2101	2095 0546 10 8508912144	142.300,00	140.250,54	19/05/2006	05/06/2036	FRANCES	mensual	variable	4,30	Euribor año hipotecario	0,50	+	anual	LOGRO?O	1580	119	92	10847
8776	24-abr-07	2101	2095 0048 20 8508912222	247.000,00	245.930,88	30/05/2006	30/05/2036	FRANCES	mensual	mixto	3,95	Euribor año hipotecario	0,55	+	anual	BILBO	1	270	175	19079
8777	24-abr-07	2101	2095 0221 30 8508912898	198.350,00	195.801,82	30/06/2006	30/06/2036	FRANCES	mensual	variable	4,50	Euribor año hipotecario	0,70	+	anual	BARAKALDO	1396	1076	98	12536
8778	24-abr-07	2101	2095 0023 50 8508912942	309.000,00	306.143,86	05/06/2006	05/06/2036	FRANCES	mensual	variable	4,35	Euribor año hipotecario	0,55	+	anual	DURANGO	1987	278	163	16793
8779	24-abr-07	2101	2095 0535 10 8508913002	163.000,00	161.238,86	26/05/2006	26/05/2041	FRANCES	mensual	variable	4,42	Euribor año hipotecario	0,70	+	anual	CULLERA	3060	1325	27	32343
8780	24-abr-07	2101	2095 0346 40 8508913021	200.000,00	198.668,02	08/06/2006	05/07/2036	FRANCES	mensual	variable	4,81	Euribor año hipotecario	0,95	+	anual	MIJAS	1668	890	80	63174
8781	24-abr-07	2101	2095 0546 10 8508913528	75.000,00	72.422,81	18/05/2006	05/06/2023	FRANCES	mensual	variable	4,45	Euribor año hipotecario	0,65	+	anual	SANTODOMINGO DE LA CALZADA	1024	187	4	15947
8782	24-abr-07	2101	2095 0109 10 8508913659	168.000,00	165.535,82	30/05/2006	30/05/2036	FRANCES	mensual	variable	4,27	Euribor año hipotecario	0,55	+	anual	BILBAO	1599	1343	168	4740
8783	24-abr-07	2101	2095 0067 20 8508914103	210.000,00	209.055,86	26/05/2006	03/06/2036	FRANCES	mensual	mixto	3,90	Euribor año hipotecario	0,65	+	anual	BALMASEDA	1023	95	47	3406
8784	24-abr-07	2101	2095 0389 70 8508914194	144.000,00	143.353,59	18/05/2006	18/05/2036	FRANCES	mensual	variable	4,37	Euribor año hipotecario	0,65	+	anual	TORRELAVEGA	1658	764	89	25795
8785	24-abr-07	2101	2095 0310 50 8508914272	216.300,00	214.140,89	27/06/2006	05/07/2041	FRANCES	mensual	mixto	4,00	Euribor año hipotecario	0,55	+	anual	BILBAO	2287	1553	121	24248
8786	24-abr-07	2101	2095 0518 90 8508914838	200.000,00	197.147,81	31/05/2006	31/05/2036	FRANCES	mensual	variable	4,37	Euribor año hipotecario	0,85	+	anual	BENAGUASIL	1611	443	202	26142
8787	24-abr-07	2101	2095 0064 90 8508914988	176.000,00	173.458,36	12/06/2006	12/06/2036	FRANCES	mensual	variable	4,50	Euribor año hipotecario	0,70	+	anual	PORTUGALETE	1297	156	102	2893
8788	24-abr-07	2101	2095 0230 60 8508915198	165.000,00	164.313,25	26/05/2006	08/06/2036	FRANCES	mensual	mixto	4,00	Euribor año hipotecario	0,60	+	anual	MADRID	2113	989	109	17716
8789	24-abr-07	2101	2095 0533 00 8508916231	450.000,00	443.541,00	12/06/2006	12/06/2036	FRANCES	mensual	variable	4,35	Euribor año hipotecario	0,55	+	anual	MADRID	2863	2863	91	14908
8790	24-abr-07	2101	2095 0546 11 8508916311	170.700,00	170.061,66	15/05/2006	07/06/2036	FRANCES	mensual	variable	4,40	Euribor año hipotecario	0,60	+	anual	LOGRO?O	1580	119	66	10834
8791	24-abr-07	2101	2095 0023 50 8508916548	240.000,00	236.430,45	08/06/2006	10/06/2036	FRANCES	mensual	variable	4,30	Euribor año hipotecario	0,50	+	anual	DURANGO	1987	278	136	16775
8792	24-abr-07	2101	2095 0473 60 8508916552	175.000,00	169.077,62	22/05/2006	22/05/2041	FRANCES	mensual	variable	4,22	Euribor año hipotecario	0,50	+	anual	ALCALA DE HENARES	1777	229	190	7717
8793	24-abr-07	2101	2095 0141 40 8508916586	280.000,00	278.746,87	01/06/2006	10/06/2036	FRANCES	mensual	variable	4,30	Euribor año hipotecario	0,50	+	anual	DURANGO	1987	278	118	16763
8794	24-abr-07	2101	2095 0445 30 8508916630	144.000,00	143.279,53	23/05/2006	05/06/2036	FRANCES	mensual	mixto	3,75	Euribor año hipotecario	0,90	+	anual	BENALMADENA	1421	851	153	44052
8795	24-abr-07	2101	2095 0077 10 8508916947	174.700,00	174.105,97	29/06/2006	29/06/2036	FRANCES	mensual	variable	4,45	Euribor año hipotecario	0,65	+	anual	DURANGO	1527	43	197	1018
8796	24-abr-07	2101	2095 0023 50 8508917142	264.000,00	261.006,06	30/05/2006	30/05/2041	FRANCES	mensual	variable	4,22	Euribor año hipotecario	0,50	+	anual	DURANGO	1987	278	124	16767
8797	24-abr-07	2101	2095 0526 70 8508917201	215.000,00	214.101,90	29/05/2006	29/05/2036	FRANCES	mensual	variable	4,22	Euribor año hipotecario	0,50	+	anual	ALCORCON	1749	1013	141	20790
8798	24-abr-07	2101	2095 0181 30 8508917235	192.000,00	190.110,35	19/06/2006	01/07/2041	FRANCES	mensual	variable	4,41	Euribor año hipotecario	0,55	+	anual	PORTUGALETE	1021	108	205	3/4368
8799	24-abr-07	2101	2095 0544 20 8508917370	123.000,00	121.719,56	13/06/2006	13/06/2041	FRANCES	mensual	variable	4,80	Euribor año hipotecario	1,00	+	anual	TORREVIEJA	2434	1208	188	89039
8800	24-abr-07	2101	2095 0383 70 8508917478	156.000,00	153.753,19	26/05/2006	05/06/2036	FRANCES	mensual	variable	4,30	Euribor año hipotecario	0,50	+	anual	SANTANDER	1916	397	89	31827
8801	24-abr-07	2101	2095 0043 10 8508917560	240.000,00	239.275,91	27/07/2006	27/07/2036	FRANCES	mensual	variable	4,46	Euribor año hipotecario	0,60	+	anual	PORTUGALETE	1478	122	179	5211
8802	24-abr-07	2101	2095 0399 40 8508917746	219.900,00	217.474,06	15/06/2006	15/06/2041	FRANCES	mensual	variable	4,40	Euribor año hipotecario	0,60	+	anual	HARO	1907	52	63	4877
8803	24-abr-07	2101	2095 0039 10 8508919057	137.000,00	135.183,74	11/07/2006	11/07/2036	FRANCES	mensual	variable	4,36	Euribor año hipotecario	0,50	+	anual	BILBO	1881	422	37	21290
8804	24-abr-07	2101	2095 0097 40 8508919665	186.000,00	185.163,83	26/05/2006	26/05/2036	FRANCES	mensual	mixto	3,90	Euribor año hipotecario	0,60	+	anual	BILBAO	0	431	145	8542
8805	24-abr-07	2101	2095 0529 01 8508919711	300.000,00	299.005,02	08/06/2006	08/06/2036	FRANCES	mensual	variable	4,50	Euribor año hipotecario	0,70	+	anual	MAJADAHONDA	2693	107	166	7344
8806	24-abr-07	2101	2095 0080 50 8508920168	287.900,00	274.876,89	27/06/2006	27/06/2036	FRANCES	mensual	variable	4,40	Euribor año hipotecario	0,60	+	anual	SANTURTZI	995	339	161	18086
8807	24-abr-07	2101	2095 0150 70 8508920305	250.000,00	249.093,73	02/06/2006	02/06/2036	FRANCES	mensual	variable	4,65	Euribor año hipotecario	0,85	+	anual	BILBAO	1702	438	192	3622
8808	24-abr-07	2101	2095 0509 60 8508920339	212.000,00	211.333,13	29/06/2006	10/07/2036	FRANCES	mensual	variable	4,61	Euribor año hipotecario	0,75	+	anual	LA ALMUNIA DE DO?A GODINA	2261	112	65	7241
8809	24-abr-07	2101	2095 0193 10 8508920820	156.000,00	155.615,07	31/08/2006	31/08/2036	FRANCES	mensual	variable	4,42	Euribor año hipotecario	0,50	+	anual	CASTRO-URDIALES	803	80	115	10223
8810	24-abr-07	2101	2095 0238 20 8508920913	226.900,00	226.142,42	15/06/2006	05/07/2036	FRANCES	mensual	variable	4,51	Euribor año hipotecario	0,65	+	anual	PORTUGALETE	1480	507	205	2/3649
8811	24-abr-07	2101	2095 0225 10 8508920951	240.000,00	236.900,76	05/07/2006	05/07/2036	FRANCES	mensual	mixto	4,10	Euribor año hipotecario	0,70	+	anual	BILBAO	0	589	173	23230
8812	24-abr-07	2101	2095 0539 80 8508921104	300.000,00	298.992,86	29/05/2006	29/05/2036	FRANCES	mensual	variable	4,32	Euribor año hipotecario	0,60	+	anual	NAVALCARNERO	1553	437	57	23548
8813	24-abr-07	2101	2095 0445 30 8508921123	129.000,00	127.657,30	08/06/2006	05/07/2041	FRANCES	mensual	mixto	3,80	Euribor año hipotecario	0,75	+	anual	ALGECIRAS	1751	1410	72	16060
8814	24-abr-07	2101	2095 0323 60 8508921370	210.300,00	209.800,22	14/09/2006	14/09/2036	FRANCES	mensual	variable	4,71	Euribor año hipotecario	0,65	+	anual	BILBAO	0	563	93	14068/A
8815	24-abr-07	2101	2095 0018 01 8508921771	159.000,00	158.400,94	19/05/2006	19/05/2036	FRANCES	mensual	mixto	4,00	Euribor año hipotecario	0,75	+	anual	BILBAO	2250	1516	146	4359
8816	24-abr-07	2101	2095 0380 60 8508921799	212.400,00	210.161,36	02/06/2006	02/06/2041	FRANCES	mensual	mixto	4,25	IRPH entidades	0,25	+	anual	SANTO?A	1765	36	181	2588
8817	24-abr-07	2101	2095 0542 31 8508922211	282.000,00	280.684,83	30/05/2006	04/06/2036	FRANCES	mensual	mixto	3,85	Euribor año hipotecario	0,50	+	anual	LAGUARDIA	1098	29	212	3852
8818	24-abr-07	2101	2095 0543 80 8508922735	208.096,90	207.365,79	29/05/2006	05/06/2036	FRANCES	mensual	variable	4,50	Euribor año hipotecario	0,70	+	anual	SANTANDER	2888	511	216	51293
8819	24-abr-07	2101	2095 0340 70 8508922788	199.616,53	197.524,49	15/05/2006	10/06/2041	FRANCES	mensual	variable	4,80	Euribor año hipotecario	1,00	+	anual	LOGRO?O	1493	132	8	9728

NIHIL PRIUS FIDE · PROTOCOLO · 28 MAYO DE 1862 · COLEGIOS NOTARIALES DE ESPAÑA

Auto numérico	Fecha Informacion	Entidad	Certificado de Trasmisión de Hipoteca	Importe Inicial	Saldo Vivo	Fecha Formalizacion	Fecha Finalizacion	Tipo Amortización	Frecuencia Cobro	Interes f/v	Tipo Interes Actual	Indice de referencia	Margen s/Indice	Margen +/-	Frecuencia Rev Tipo	Registro Propiedad	Tomo	Libro	Folio	Finca
8820	24-abr-07	2101	2095 0355 70 8508922828	172.880,00	160.937,27	05/06/2006	05/06/2041	FRANCES	mensual	mixto	3,85	Euribor año hipotecario	0,50	+	anual	BILBAO	1537	77	7	2963
8821	24-abr-07	2101	2095 0543 80 8508922870	198.000,00	197.279,25	25/05/2006	05/06/2036	FRANCES	mensual	variable	4,40	Euribor año hipotecario	0,60	+	anual	SANTANDER	2888	511	198	51275
8822	24-abr-07	2101	2095 0543 80 8508923378	184.320,00	183.625,39	29/05/2006	05/06/2036	FRANCES	mensual	variable	4,30	Euribor año hipotecario	0,50	+	anual	SANTANDER	2888	511	210	51287
8823	24-abr-07	2101	2095 0018 00 8508923403	167.800,00	166.124,97	14/06/2006	07/07/2041	FRANCES	mensual	mixto	4,00	Euribor año hipotecario	0,70	+	anual	BARAKALDO	1328	296	116	13284
8824	24-abr-07	2101	2095 0307 10 8508923568	282.200,00	279.086,81	22/06/2006	22/06/2041	FRANCES	mensual	variable	4,40	Euribor año hipotecario	0,60	+	anual	BILBAO	1630	133	20	2882
8825	24-abr-07	2101	2095 0222 60 8508923758	199.000,00	198.138,63	01/06/2006	01/06/2036	FRANCES	mensual	mixto	3,95	Euribor año hipotecario	0,55	+	anual	BILBAO	1547	141	69	2341
8826	24-abr-07	2101	2095 0028 80 8508924411	221.800,00	220.970,57	07/07/2006	07/07/2036	FRANCES	mensual	mixto	4,00	Euribor año hipotecario	0,75	+	anual	BILBAO	0	337	222	5932
8827	24-abr-07	2101	2095 0576 30 8508924479	180.000,00	179.231,26	25/05/2006	10/06/2036	FRANCES	mensual	variable	4,30	Euribor año hipotecario	0,50	+	anual	ALCORCON	1252	516	85	43524
8828	24-abr-07	2101	2095 0312 40 8508924616	75.000,00	73.697,61	24/05/2006	24/05/2036	FRANCES	mensual	variable	4,32	Euribor año hipotecario	0,60	+	anual	BILBAO	2114	1380	208	48453
8829	24-abr-07	2101	2095 0518 90 8508924994	236.800,00	233.396,57	26/05/2006	26/05/2036	FRANCES	mensual	mixto	4,10	Euribor año hipotecario	0,75	+	anual	BENAGUASIL	1673	475	100	26136
8830	24-abr-07	2101	2095 0175 40 8508925054	67.800,00	67.134,93	14/07/2006	14/07/2041	FRANCES	mensual	variable	4,46	Euribor año hipotecario	0,60	+	anual	BILBAO	1681	617	220	31164
8831	24-abr-07	2101	2095 0476 10 8508925170	280.000,00	278.916,95	19/06/2006	19/06/2036	FRANCES	mensual	variable	4,30	Euribor año hipotecario	0,50	+	anual	MAJADAHONDA	2926	181	91	9515
8832	24-abr-07	2101	2095 0442 11 8508925761	282.475,00	282.246,71	19/06/2006	05/07/2036	FRANCES	mensual	variable	4,46	Euribor año hipotecario	0,60	+	anual	SAN LORENZO DE EL ESCORIAL	2305	124	47	7016
8833	24-abr-07	2101	2095 0365 40 8508925829	173.700,00	171.743,21	09/06/2006	09/06/2041	FRANCES	mensual	variable	4,30	Euribor año hipotecario	0,50	+	anual	BILBAO	2250	790	202	2/9351/A
8834	24-abr-07	2101	2095 0282 10 8508925871	339.000,00	336.871,43	28/09/2006	28/09/2041	FRANCES	mensual	variable	4,61	Euribor año hipotecario	0,55	+	anual	BILBAO	0	125	79	331
8835	24-abr-07	2101	2095 0233 10 8508925886	210.354,00	207.597,15	19/06/2006	02/07/2036	FRANCES	mensual	variable	4,46	Euribor año hipotecario	0,60	+	anual	BILBAO	1335	676	35	8077
8836	24-abr-07	2101	2095 0078 40 8508926058	330.000,00	328.624,23	21/06/2006	21/06/2036	FRANCES	mensual	variable	4,30	Euribor año hipotecario	0,50	+	anual	BILBAO	1580	178	46	13086
8837	24-abr-07	2101	2095 0028 80 8508926062	246.700,00	245.632,22	31/05/2006	31/05/2036	FRANCES	mensual	mixto	3,95	Euribor año hipotecario	0,65	+	anual	BILBAO	437	447	56	3619
8838	24-abr-07	2101	2095 0000 70 8508926345	192.000,00	191.072,06	31/05/2006	05/06/2036	FRANCES	mensual	mixto	3,80	Euribor año hipotecario	0,55	+	anual	BARAKALDO	1463	1135	39	13245
8839	24-abr-07	2101	2095 0065 30 8508926383	187.000,00	184.922,46	15/06/2006	15/06/2041	FRANCES	mensual	mixto	4,00	Euribor año hipotecario	0,85	+	anual	SANTURTZI	1132	476	70	8610
8840	24-abr-07	2101	2095 0043 10 8508926404	238.000,00	235.472,69	05/06/2006	05/06/2041	FRANCES	mensual	variable	4,55	Euribor año hipotecario	0,75	+	anual	GERNIKA-LUMO	1395	251	22	7108
8841	24-abr-07	2101	2095 0523 30 8508926419	273.000,00	272.092,16	24/05/2006	24/05/2036	FRANCES	mensual	variable	4,67	Euribor año hipotecario	0,95	+	anual	ARGANDA DEL REY	1867	304	168	24703
8842	24-abr-07	2101	2095 0084 30 8508926438	235.000,00	234.014,09	01/06/2006	01/06/2036	FRANCES	mensual	mixto	3,99	Euribor año hipotecario	0,60	+	anual	BILBAO	1751	245	124	7563
8843	24-abr-07	2101	2095 0289 30 8508926516	62.000,00	61.362,22	31/05/2006	05/06/2041	FRANCES	mensual	variable	4,70	Euribor año hipotecario	0,90	+	anual	ALICANTE	99	99	60	5118
8844	24-abr-07	2101	2095 0193 10 8508926856	174.000,00	167.063,35	12/06/2006	12/06/2041	FRANCES	mensual	variable	4,35	Euribor año hipotecario	0,55	+	anual	BILBAO	1745	1691	50	31274
8845	24-abr-07	2101	2095 0047 80 8508927110	195.000,00	192.862,12	08/06/2006	08/06/2041	FRANCES	mensual	variable	4,56	IRPH entidades	0,00	+	anual	BILBAO	1881	422	106	4838
8846	24-abr-07	2101	2095 0274 31 8508927471	210.000,00	209.326,66	29/06/2006	29/06/2036	FRANCES	mensual	variable	4,55	Euribor año hipotecario	0,75	+	anual	CASTRO-URDIALES	760	649	158	11994
8847	24-abr-07	2101	2095 0095 50 8508927484	137.000,00	135.215,23	11/07/2006	11/07/2036	FRANCES	mensual	variable	4,46	Euribor año hipotecario	0,60	+	anual	BILBO	1879	420	199	21248
8848	24-abr-07	2101	2095 0598 70 8508927904	140.000,00	139.460,87	26/05/2006	05/06/2036	FRANCES	mensual	variable	4,55	Euribor año hipotecario	0,75	+	anual	MIJAS	1653	875	153	63207
8849	24-abr-07	2101	2095 0243 70 8508928021	225.400,00	222.411,86	05/07/2006	05/07/2036	FRANCES	mensual	mixto	3,95	Euribor año hipotecario	0,80	+	anual	BILBAO	1608	1554	58	53220-DU
8850	24-abr-07	2101	2095 0525 20 8508928186	198.000,00	197.409,89	21/07/2006	21/07/2036	FRANCES	mensual	variable	4,42	Euribor año hipotecario	0,60	+	anual	TORRIJOS	2051	204	102	24/ 14075
8851	24-abr-07	2101	2095 0077 10 8508928625	199.400,00	198.712,03	29/05/2006	07/06/2036	FRANCES	mensual	variable	4,55	Euribor año hipotecario	0,75	+	anual	DURANGO	1975	56	87	1586
8852	24-abr-07	2101	2095 0275 80 8508928722	135.230,00	133.285,12	09/06/2006	09/06/2036	FRANCES	mensual	variable	4,40	Euribor año hipotecario	0,60	+	anual	SANTANDER	2920	527	82	38850
8853	24-abr-07	2101	2095 0447 21 8508928781	112.000,00	110.772,11	26/05/2006	15/06/2041	FRANCES	mensual	variable	4,56	IRPH entidades	0,00	+	anual	ALICANTE	3348	2420	212	10404
8854	24-abr-07	2101	2095 0065 30 8508928815	225.400,00	222.938,38	05/06/2006	17/06/2041	FRANCES	mensual	variable	4,45	Euribor año hipotecario	0,65	+	anual	SANTURTZI	918	312	132	21606/A
8855	24-abr-07	2101	2095 0111 20 8508929044	240.000,00	239.152,94	25/05/2006	25/05/2036	FRANCES	mensual	variable	4,57	Euribor año hipotecario	0,85	+	anual	BILBAO	1924	1190	193	13273
8856	24-abr-07	2101	2095 0399 40 8508929160	288.000,00	283.799,12	22/06/2006	22/06/2036	FRANCES	mensual	variable	4,35	Euribor año hipotecario	0,55	+	anual	BILBAO	1872	1138	76	6283
8857	24-abr-07	2101	2095 0306 50 8508929175	246.000,00	243.518,51	28/06/2006	28/06/2041	FRANCES	mensual	mixto	3,95	Euribor año hipotecario	0,60	+	anual	BARAKALDO	1061	601	85	27167/B
8858	24-abr-07	2101	2095 0545 70 8508929346	82.500,00	81.647,48	18/05/2006	05/06/2041	FRANCES	mensual	variable	4,56	IRPH entidades	0,00	+	anual	CALAHORRA	826	511	42	26192
8859	24-abr-07	2101	2095 0167 60 8508929540	168.283,38	167.575,59	22/06/2006	22/06/2036	FRANCES	mensual	variable	4,35	Euribor año hipotecario	0,55	+	anual	BILBAO	1798	1064	162	10610
8860	24-abr-07	2101	2095 0455 00 8508930039	272.150,00	270.177,21	06/09/2006	06/08/2041	FRANCES	mensual	variable	4,66	Euribor año hipotecario	0,60	+	anual	MADRID	1066	74	2	5969
8861	24-abr-07	2101	2095 0266 50 8508930140	116.050,00	114.547,20	11/07/2006	11/07/2036	FRANCES	mensual	variable	4,46	Euribor año hipotecario	0,60	+	anual	BILBO	1881	422	55	21302
8862	24-abr-07	2101	2095 0150 70 8508930214	158.440,00	156.284,05	22/06/2006	11/07/2036	FRANCES	mensual	mixto	3,80	Euribor año hipotecario	0,55	+	anual	REUS	881	313	165	8959-N
8863	24-abr-07	2101	2095 0158 30 8508930438	109.000,00	107.521,75	05/07/2006	05/07/2036	FRANCES	mensual	variable	4,36	Euribor año hipotecario	0,50	+	anual	BILBO	1879	420	217	21260
8864	24-abr-07	2101	2095 0130 20 8508930495	320.000,00	315.027,37	18/08/2006	18/08/2031	FRANCES	mensual	variable	4,37	Euribor año hipotecario	0,45	+	anual	BILBAO	1648	1594	38	14315
8865	24-abr-07	2101	2095 0323 60 8508930647	217.000,00	216.208,09	01/06/2006	01/06/2036	FRANCES	mensual	variable	4,55	Euribor año hipotecario	0,75	+	anual	SANTO?A	1796	175	4	19552
8866	24-abr-07	2101	2095 0036 60 8508930666	210.350,00	209.474,51	12/06/2006	12/06/2036	FRANCES	mensual	mixto	4,00	Euribor año hipotecario	0,60	+	anual	DURANGO	1035	199	24	13952
8867	24-abr-07	2101	2095 0506 20 8508930860	247.600,00	246.663,35	30/05/2006	30/05/2036	FRANCES	mensual	variable	4,37	Euribor año hipotecario	0,65	+	anual	ILLESCAS	2117	221	34	15986
8868	24-abr-07	2101	2095 0010 40 8508931066	99.965,00	98.107,93	14/07/2006	14/07/2030	FRANCES	mensual	variable	4,46	Euribor año hipotecario	0,60	+	anual	BILBAO	1669	605	127	29462
8869	24-abr-07	2101	2095 0327 40 8508931353	116.050,00	114.524,89	11/07/2006	11/07/2036	FRANCES	mensual	variable	4,41	Euribor año hipotecario	0,55	+	anual	BILBO	1881	422	46	21296
8870	24-abr-07	2101	2095 0528 60 8508931368	245.000,00	244.156,77	08/06/2006	08/06/2036	FRANCES	mensual	mixto	4,22	Euribor año hipotecario	0,90	+	anual	PARLA	582	98	203	4407
8871	24-abr-07	2101	2095 0326 11 8508931511	242.400,00	241.587,33	04/07/2006	05/07/2036	FRANCES	mensual	variable	4,71	Euribor año hipotecario	0,85	+	anual	BILBAO	208	584	36	9384
8872	24-abr-07	2101	2095 0065 31 8508932441	174.000,00	171.431,17	12/06/2006	12/06/2036	FRANCES	mensual	variable	4,25	Euribor año hipotecario	0,45	+	anual	SANTURTZI	933	317	105	15141
8873	24-abr-07	2101	2095 0267 10 8508932853	180.000,00	179.283,05	30/05/2006	30/05/2036	FRANCES	mensual	variable	4,37	Euribor año hipotecario	0,65	+	anual	SUECA	3065	1164	134	51333
8874	24-abr-07	2101	2095 0343 00 8508933291	260.000,00	259.196,55	07/06/2006	02/07/2036	FRANCES	mensual	variable	4,46	Euribor año hipotecario	0,60	+	anual	MADRID	1674	208	174	9734
8875	24-abr-07	2101	2095 0262 70 8508933920	154.000,00	153.359,07	01/06/2006	01/06/2036	FRANCES	mensual	mixto	4,00	Euribor año hipotecario	0,75	+	anual	ZARAGOZA	4427	305	213	8814
8876	24-abr-07	2101	2095 0300 80 8508933988	140.000,00	139.427,66	16/06/2006	18/07/2035	FRANCES	mensual	variable	4,45	Euribor año hipotecario	0,65	+	anual	ELCHE/ELX	1904	1360	208	77681
8877	24-abr-07	2101	2095 0537 90 8508934198	258.500,00	257.294,34	31/05/2006	31/05/2036	FRANCES	mensual	mixto	3,85	Euribor año hipotecario	0,70	+	anual	VALDEMORO	1977	896	185	13932
8878	24-abr-07	2101	2095 0376 60 8508934618	315.000,00	313.774,95	12/07/2006	12/07/2036	FRANCES	mensual	mixto	3,95	Euribor año hipotecario	0,60	+	anual	BILBAO	1603	1549	137	28157
8879	24-abr-07	2101	2095 0522 90 8508935284	185.000,00	184.428,35	20/07/2006	20/07/2036	FRANCES	mensual	variable	4,46	Euribor año hipotecario	0,60	+	anual	ARANJUEZ	2319	479	199	13923
8880	24-abr-07	2101	2095 0000 70 8508935440	369.600,00	368.000,24	26/05/2006	06/06/2036	FRANCES	mensual	mixto	3,95	Euribor año hipotecario	0,60	+	anual	BILBAO	1876	1142	156	34307
8881	24-abr-07	2101	2095 0007 90 8508935698	465.600,00	417.601,97	01/06/2006	20/06/2036	FRANCES	mensual	variable	4,30	Euribor año hipotecario	0,50	+	anual	MADRID	1930	459	214	7263
8882	24-abr-07	2101	2095 0525 20 8508936064	102.000,00	101.603,21	22/06/2006	22/06/2036	FRANCES	mensual	variable	4,14	Euribor año hipotecario	0,60	+	anual	TOLEDO	1507	94	67	6208
8883	24-abr-07	2101	2095 0264 60 8508936482	220.000,00	218.069,45	03/10/2006	03/10/2035	FRANCES	mensual	variable	4,64	Euribor año hipotecario	0,55	+	anual	TERRASSA	3088	41	35	1476
8884	24-abr-07	2101	2095 0369 20 8508936858	228.350,00	212.637,81	01/06/2006	01/09/2033	FRANCES	mensual	mixto	3,85	Euribor año hipotecario	0,60	+	anual	BILBAO	1542	808	207	27061B
8885	24-abr-07	2101	2095 0359 50 8508936921	260.000,00	256.096,64	23/06/2006	23/06/2036	FRANCES	mensual	mixto	3,85	Euribor año hipotecario	0,45	+	anual	BILBAO	1769	1735	36	52939
8886	24-abr-07	2101	2095 0018 00 8508937243	217.000,00	216.117,26	31/05/2006	16/06/2036	FRANCES	mensual	variable	4,30	Euribor año hipotecario	0,50	+	anual	BILBAO	1547	813	210	6430
8887	24-abr-07	2101	2095 0448 70 8508937579	150.000,00	147.918,56	30/05/2006	03/06/2036	FRANCES	mensual	mixto	4,30	Euribor año hipotecario	0,60	+	anual	SAGUNTO/SAGUNT	1926	45	117	1230
8888	24-abr-07	2101	2095 0584 10 8508937701	124.500,00	123.160,46	15/06/2006	15/06/2041	FRANCES	mensual	variable	4,55	Euribor año hipotecario	0,75	+	anual	VILLAJOYOSA/VILA JOIOSA (L	1151	592	105	33098
8889	24-abr-07	2101	2095 0420 60 8508937809	171.500,00	170.959,68	09/06/2006	05/07/2036	FRANCES	mensual	mixto	4,20	Euribor año hipotecario	0,75	+	anual	VALENCIA	2514	952	48	60524
8890	24-abr-07	2101	2095 0073 10 8508937925	250.000,00	250.000,00	21/07/2006	21/07/2036	FRANCES	mensual	variable	4,36	Euribor año hipotecario	0,50	+	anual	BILBAO	0	309	70	10297
8891	24-abr-07	2101	2095 0323 61 8508938141	225.000,00	224.158,56	10/07/2006	10/07/2036	FRANCES	mensual	mixto	4,00	Euribor año hipotecario	0,50	+	anual	BILBAO	0	447	214	12003

Auto numérico	Fecha Informacion	Entidad	Certificado de Transmisión de Hipoteca	Importe Inicial	Saldo Vivo	Fecha Formalizacion	Fecha Finalizacion	Tipo Amortizacion	Frecuencia Cobro	Interes f/v	Tipo Interes Actual	Indice de referencia	Margen s/Indice	Margen +/-	Frecuencia Rev Tipo	Registro Propiedad	Tomo	Libro	Folio	Finca
8892	24-abr-07	2101	2095 0080 50 8508938232	218.385,00	215.355,93	09/06/2006	09/06/2036	FRANCES	mensual	mixto	3,85	Euribor año hipotecario	0,65	+	anual	BARAKALDO	1384	1066	219	29884/A
8893	24-abr-07	2101	2095 0384 40 8508938553	150.000,00	147.804,66	01/06/2006	02/06/2036	FRANCES	mensual	variable	4,30	Euribor año hipotecario	0,50	+	anual	SANTO?A	1774	172	171	27313
8894	24-abr-07	2101	2095 0525 20 8508938933	250.000,00	246.341,65	06/06/2006	06/06/2036	FRANCES	mensual	variable	4,04	Euribor año hipotecario	0,50	+	anual	TOLEDO	1325	156	136	10183
8895	24-abr-07	2101	2095 0087 70 8508938971	160.500,00	158.747,85	07/06/2006	07/06/2041	FRANCES	mensual	variable	4,45	Euribor año hipotecario	0,65	+	anual	CASTRO-URDIALES	707	599	127	13356
8896	24-abr-07	2101	2095 0585 60 8508939202	120.000,00	118.244,84	31/05/2006	31/05/2036	FRANCES	mensual	mixto	4,00	Euribor año hipotecario	0,65	+	anual	SANTA POLA	1551	607	74	39439
8897	24-abr-07	2101	2095 0373 20 8508939293	137.000,00	135.973,00	09/08/2006	03/09/2041	FRANCES	mensual	mixto	4,15	Euribor año hipotecario	0,85	+	anual	VILLACARRIEDO	1193	70	37	11730
8898	24-abr-07	2101	2095 0321 70 8508939371	218.900,00	218.145,26	26/06/2006	26/06/2036	FRANCES	mensual	variable	4,40	Euribor año hipotecario	0,60	+	anual	GERNIKA-LUMO	821	143	41	4391
8899	24-abr-07	2101	2095 0065 30 8508939751	150.000,00	148.377,24	21/06/2006	21/06/2041	FRANCES	mensual	variable	4,40	Euribor año hipotecario	0,60	+	anual	SANTURTZI	1314	658	218	8375
8900	24-abr-07	2101	2095 0027 30 8508940123	228.384,00	227.433,42	31/05/2006	31/05/2036	FRANCES	mensual	mixto	4,00	Euribor año hipotecario	0,70	+	anual	BARAKALDO	1376	1058	201	24802
8901	24-abr-07	2101	2095 0249 40 8508940195	264.400,00	261.464,05	15/06/2006	15/06/2041	FRANCES	mensual	variable	4,40	Euribor año hipotecario	0,60	+	anual	BILBAO	1510	50	188	4318
8902	24-abr-07	2101	2095 0267 10 8508940594	206.000,00	204.708,20	05/06/2006	05/06/2036	FRANCES	mensual	variable	4,45	Euribor año hipotecario	0,65	+	anual	OROPESA DEL MAR/ORPESA	1281	397	62	28154
8903	24-abr-07	2101	2095 0302 71 8508941361	282.000,00	279.125,41	27/06/2006	27/06/2041	FRANCES	mensual	mixto	3,90	Euribor año hipotecario	0,60	+	anual	BILBAO	0	815	187	45832
8904	24-abr-07	2101	2095 0022 00 8508941448	210.000,00	207.465,89	27/07/2006	27/07/2036	FRANCES	mensual	mixto	3,85	Euribor año hipotecario	0,50	+	anual	BARAKALDO	1444	309	99	9694
8905	24-abr-07	2101	2095 0005 10 8508941583	410.000,00	404.517,05	27/06/2006	27/06/2036	FRANCES	mensual	mixto	3,90	Euribor año hipotecario	0,55	+	anual	BILBAO	0	1275	152	611A
8906	24-abr-07	2101	2095 0362 00 8508941695	67.800,00	66.906,11	20/07/2006	20/07/2036	FRANCES	mensual	variable	4,46	Euribor año hipotecario	0,60	+	anual	BILBAO	1682	618	220	31314
8907	24-abr-07	2101	2095 0028 80 8508941773	231.389,00	230.500,61	05/06/2006	05/06/2036	FRANCES	mensual	variable	4,40	Euribor año hipotecario	0,60	+	anual	BILBAO	1727	561	191	18075
8908	24-abr-07	2101	2095 0438 10 8508942310	124.600,00	123.197,14	26/07/2006	26/07/2036	FRANCES	mensual	mixto	4,20	Euribor año hipotecario	0,60	+	anual	BILBAO	1	1336	61	17663-A
8909	24-abr-07	2101	2095 0470 20 8508942684	180.000,00	179.378,97	19/06/2006	19/06/2036	FRANCES	mensual	variable	4,55	Euribor año hipotecario	0,75	+	anual	MADRID	0	1312	205	35102
8910	24-abr-07	2101	2095 0256 80 8508942758	168.960,00	167.397,39	30/05/2006	30/05/2036	FRANCES	mensual	variable	4,27	Euribor año hipotecario	0,55	+	anual	PORTUGALETE	1326	447	46	4853
8911	24-abr-07	2101	2095 0042 50 8508943293	130.000,00	129.623,18	22/06/2006	22/06/2036	FRANCES	mensual	mixto	4,00	Euribor año hipotecario	0,70	+	anual	BALMASEDA	1192	61	215	1982-N
8912	24-abr-07	2101	2095 0302 70 8508943709	207.000,00	204.651,65	08/06/2006	08/06/2041	FRANCES	mensual	mixto	3,90	Euribor año hipotecario	0,50	+	anual	PORTUGALETE	1467	503	208	2/8614
8913	24-abr-07	2101	2095 0380 60 8508943825	216.000,00	215.353,56	19/07/2006	19/07/2036	FRANCES	mensual	variable	4,46	Euribor año hipotecario	0,60	+	anual	SANTO?A	1782	39	23	4027
8914	24-abr-07	2101	2095 0023 50 8508943918	192.000,00	189.184,30	14/06/2006	14/06/2036	FRANCES	mensual	variable	4,35	Euribor año hipotecario	0,55	+	anual	DURANGO	1754	239	170	6770
8915	24-abr-07	2101	2095 0099 31 8508943981	258.500,00	257.638,10	14/07/2006	14/07/2036	FRANCES	mensual	variable	4,41	Euribor año hipotecario	0,55	+	anual	BARAKALDO	1062	802	74	33052
8916	24-abr-07	2101	2095 0164 20 8508944001	197.000,00	196.275,89	14/06/2006	14/06/2036	FRANCES	mensual	variable	4,45	Euribor año hipotecario	0,65	+	anual	BILBAO	1275	53	61	754
8917	24-abr-07	2101	2095 0388 21 8508944191	207.100,00	204.151,40	01/06/2006	05/06/2036	FRANCES	mensual	variable	4,55	Euribor año hipotecario	0,75	+	anual	BILBO	0	283	160	17853
8918	24-abr-07	2101	2095 0358 10 8508944225	92.000,00	90.593,04	14/07/2006	01/08/2031	FRANCES	mensual	variable	4,52	Euribor año hipotecario	0,60	+	anual	BILBAO	1669	605	169	29490
8919	24-abr-07	2101	2095 0010 40 8508944244	68.832,00	66.608,53	10/08/2006	10/08/2036	FRANCES	mensual	variable	4,42	Euribor año hipotecario	0,50	+	anual	BILBAO	1680	616	160	30974
8920	24-abr-07	2101	2095 0083 90 8508945233	372.000,00	366.584,67	06/06/2006	06/06/2036	FRANCES	mensual	variable	4,30	Euribor año hipotecario	0,50	+	anual	GERNIKA	1387	284	77	9421
8921	24-abr-07	2101	2095 0063 40 8508945286	75.178,00	74.096,84	16/06/2006	16/06/2036	FRANCES	mensual	variable	4,40	Euribor año hipotecario	0,60	+	anual	PORTUGALETE	1453	223	96	16385
8922	24-abr-07	2101	2095 0317 70 8508945573	190.000,00	188.403,66	05/07/2006	02/08/2041	FRANCES	mensual	mixto	4,25	Euribor año hipotecario	0,60	+	anual	BARAKALDO	1455	1127	38	48109
8923	24-abr-07	2101	2095 0119 90 8508946110	90.000,00	88.430,40	15/06/2006	08/07/2031	FRANCES	mensual	variable	4,23	IRPH entidades	0,00	+	anual	VILLARCAYO DE MERINDAD DE	2064	67	30	8821
8924	24-abr-07	2101	2095 0518 90 8508946159	212.000,00	208.952,97	05/06/2006	05/06/2036	FRANCES	mensual	mixto	4,10	Euribor año hipotecario	0,75	+	anual	BENAGUASIL	1611	443	210	26146
8925	24-abr-07	2101	2095 0162 30 8508946733	132.000,00	131.384,36	31/05/2006	05/06/2036	FRANCES	mensual	mixto	3,85	Euribor año hipotecario	0,50	+	anual	SANTO?A	1690	102	103	10631
8926	24-abr-07	2101	2095 0305 00 8508946923	280.000,00	276.310,04	27/06/2006	05/07/2036	FRANCES	mensual	variable	4,36	Euribor año hipotecario	0,50	+	anual	BILBO	0	199	172	14545
8927	24-abr-07	2101	2095 0499 80 8508946938	235.000,00	234.582,54	11/09/2006	11/09/2036	FRANCES	mensual	mixto	4,50	Euribor año hipotecario	0,60	+	anual	SAN FERNANDO DE HENARES	1180	288	196	8740
8928	24-abr-07	2101	2095 0111 20 8508946995	304.000,00	302.633,33	07/06/2006	07/06/2036	FRANCES	mensual	mixto	3,90	Euribor año hipotecario	0,60	+	anual	SANTO?A	1676	33	221	4486
8929	24-abr-07	2101	2095 0468 10 8508947089	183.000,00	182.428,60	06/06/2006	06/06/2036	FRANCES	mensual	variable	4,50	Euribor año hipotecario	0,70	+	anual	ALCALA DE HENARES	3806	84	32	2951
8930	24-abr-07	2101	2095 0001 10 8508947148	190.000,00	189.209,13	02/06/2006	02/06/2036	FRANCES	mensual	mixto	4,00	Euribor año hipotecario	0,50	+	anual	MADRID	2583	132	225	6231
8931	24-abr-07	2101	2095 0327 40 8508947492	156.000,00	155.391,10	16/06/2006	16/06/2036	FRANCES	mensual	variable	4,35	Euribor año hipotecario	0,55	+	anual	SANTO?A	1756	170	195	9810
8932	24-abr-07	2101	2095 0283 60 8508947849	276.470,00	268.816,08	12/06/2006	12/06/2026	FRANCES	mensual	mixto	4,00	Euribor año hipotecario	0,70	+	anual	BILBAO	1591	857	17	37456
8933	24-abr-07	2101	2095 0393 70 8508948405	300.000,00	300.000,00	31/05/2006	05/06/2036	FRANCES	mensual	variable	4,14	Euribor año hipotecario	0,60	+	anual	SANTANDER	2304	684	185	33996
8934	24-abr-07	2101	2095 0335 20 8508948973	144.800,00	143.645,14	28/09/2006	05/10/2036	FRANCES	mensual	variable	4,84	Euribor año hipotecario	0,75	+	anual	DURANGO	1532	55	164	2296
8935	24-abr-07	2101	2095 0307 10 8508949052	186.406,87	184.758,79	23/06/2006	23/06/2036	FRANCES	mensual	variable	4,55	Euribor año hipotecario	0,75	+	anual	BILBAO	1839	171	202	2115
8936	24-abr-07	2101	2095 0222 80 8508949301	63.619,00	62.019,64	05/07/2006	05/07/2026	FRANCES	mensual	mixto	3,90	Euribor año hipotecario	0,50	+	anual	BILBAO	1	951	36	2/15560A
8937	24-abr-07	2101	2095 0358 00 8508949563	258.600,00	257.768,28	27/07/2006	27/07/2036	FRANCES	mensual	variable	4,46	Euribor año hipotecario	0,60	+	anual	BILBAO	0	36	135	1911
8938	24-abr-07	2101	2095 0302 70 8508949791	174.000,00	172.146,58	19/06/2006	19/06/2041	FRANCES	mensual	mixto	4,20	Euribor año hipotecario	0,70	+	anual	PORTUGALETE	1211	96	46	01/05/3911
8939	24-abr-07	2101	2095 0162 31 8508949911	206.000,00	205.260,25	06/07/2006	06/07/2036	FRANCES	mensual	mixto	4,05	Euribor año hipotecario	0,55	+	anual	BILBAO	0	201	70	5029
8940	24-abr-07	2101	2095 0056 00 8508950110	125.000,00	124.621,36	03/08/2006	03/08/2036	FRANCES	mensual	mixto	4,11	Euribor año hipotecario	0,55	+	anual	PORTUGALETE	1484	123	112	11804
8941	24-abr-07	2101	2095 0056 00 8508950543	125.000,00	123.570,18	03/08/2006	03/08/2036	FRANCES	mensual	mixto	4,11	Euribor año hipotecario	0,55	+	anual	PORTUGALETE	1484	123	64	5/ 11772
8942	24-abr-07	2101	2095 0587 50 8508950562	100.000,00	99.680,09	26/05/2006	26/05/2036	FRANCES	mensual	variable	4,52	Euribor año hipotecario	0,60	+	anual	TORREVIEJA	2807	1668	69	89756
8943	24-abr-07	2101	2095 0445 30 8508951093	137.840,00	137.241,38	14/06/2006	05/07/2036	FRANCES	mensual	mixto	3,80	Euribor año hipotecario	0,60	+	anual	MARBELLA	1287	223	87	13978
8944	24-abr-07	2101	2095 0527 11 8508951441	226.000,00	224.368,78	13/09/2006	13/09/2041	FRANCES	mensual	variable	4,81	Euribor año hipotecario	0,75	+	anual	VALDEMORO	1302	426	72	26685
8945	24-abr-07	2101	2095 0396 00 8508951678	416.000,00	379.410,54	19/06/2006	19/07/2032	FRANCES	mensual	variable	4,25	Euribor año hipotecario	0,45	+	anual	BILBAO	2775	1315	48	25780/A
8946	24-abr-07	2101	2095 0000 70 8508951760	115.578,00	113.857,88	07/05/2006	07/05/2036	FRANCES	mensual	mixto	3,90	Euribor año hipotecario	0,50	+	anual	BILBO	1675	611	214	30420
8947	24-abr-07	2101	2095 0056 00 8508951908	108.000,00	106.764,63	03/08/2006	03/08/2036	FRANCES	mensual	mixto	4,11	Euribor año hipotecario	0,55	+	anual	PORTUGALETE	1484	123	121	5/11810
8948	24-abr-07	2101	2095 0574 41 8508951971	117.000,00	115.421,64	26/06/2006	26/06/2036	FRANCES	mensual	mixto	3,85	Euribor año hipotecario	0,75	+	anual	SANTA POLA	1912	968	81	19920
8949	24-abr-07	2101	2095 0087 70 8508952103	216.000,00	215.028,97	05/06/2006	05/06/2036	FRANCES	mensual	mixto	3,90	Euribor año hipotecario	0,50	+	anual	SAN SEBASTIAN	2066	377	36	18033
8950	24-abr-07	2101	2095 0393 70 8508952156	210.000,00	210.000,00	30/06/2006	05/07/2036	FRANCES	mensual	variable	4,32	Euribor año hipotecario	0,70	+	anual	SANTANDER	2768	493	114	18144
8951	24-abr-07	2101	2095 0527 10 8508952200	137.700,00	135.775,00	15/06/2006	15/06/2036	FRANCES	mensual	variable	4,50	Euribor año hipotecario	0,70	+	anual	VALDEMORO	1815	780	208	14499
8952	24-abr-07	2101	2095 0028 80 8508952327	215.300,00	214.791,67	15/09/2006	15/09/2036	FRANCES	mensual	variable	4,76	Euribor año hipotecario	0,70	+	anual	BILBAO	0	566	72	2227
8953	24-abr-07	2101	2095 0312 40 8508952458	219.500,00	217.308,96	17/07/2006	17/07/2041	FRANCES	mensual	mixto	4,00	Euribor año hipotecario	0,60	+	anual	BARAKALDO	1010	247	176	18369
8954	24-abr-07	2101	2095 0000 70 8508952555	223.600,00	223.175,81	09/10/2006	09/10/2036	FRANCES	mensual	mixto	4,30	Euribor año hipotecario	0,60	+	anual	BILBAO	1767	1033	29	17637/B
8955	24-abr-07	2101	2095 0084 30 8508952745	150.000,00	148.499,55	27/06/2006	27/06/2041	FRANCES	mensual	mixto	3,99	Euribor año hipotecario	0,60	+	anual	BARAKALDO	972	1	75	24455DPL
8956	24-abr-07	2101	2095 0023 51 8508952751	300.000,00	295.570,96	20/06/2006	20/06/2036	FRANCES	mensual	variable	4,25	Euribor año hipotecario	0,45	+	anual	DURANGO	1987	278	16	16695
8957	24-abr-07	2101	2095 0345 10 8508953447	252.000,00	251.172,51	09/06/2006	05/07/2036	FRANCES	mensual	variable	4,36	Euribor año hipotecario	0,50	+	anual	MADRID	1610	466	132	16205
8958	24-abr-07	2101	2095 0587 50 8508953485	201.200,00	200.578,65	03/07/2006	03/07/2036	FRANCES	mensual	variable	4,36	Euribor año hipotecario	0,50	+	anual	GANDIA	1557	100	217	7755
8959	24-abr-07	2101	2095 0007 91 8508953681	154.000,00	151.958,41	13/07/2006	13/07/2036	FRANCES	mensual	mixto	3,95	Euribor año hipotecario	0,60	+	anual	LAREDO	1116	62	64	4189
8960	24-abr-07	2101	2095 0064 90 8508953812	191.900,00	190.199,50	03/07/2006	28/07/2041	FRANCES	mensual	variable	4,46	Euribor año hipotecario	0,60	+	anual	SANTURTZI	1161	505	116	17368/A
8961	24-abr-07	2101	2095 0047 80 8508953981	168.000,00	166.119,69	14/06/2006	14/06/2041	FRANCES	mensual	variable	4,30	Euribor año hipotecario	0,50	+	anual	SANTO?A	1734	164	57	26053
8962	24-abr-07	2101	2095 0056 00 8508954134	126.212,00	124.768,28	03/08/2006	03/08/2036	FRANCES	mensual	mixto	4,11	Euribor año hipotecario	0,55	+	anual	PORTUGALETE	1484	123	49	5/11762
8963	24-abr-07	2101	2095 0340 70 8508954153	185.000,00	184.435,17	29/06/2006	05/07/2036	FRANCES	mensual	variable	4,71	Euribor año hipotecario	0,85	+	anual	LOGRO?O	1493	132	32	9740

Auto numérico	Fecha Información	Entidad	Certificado de Transmisión de Hipoteca	Importe Inicial	Saldo Vivo	Fecha Formalización	Fecha Finalización	Tipo Amortización	Frecuencia Cobro	Interes f/v	Tipo Interes Actual	Indice de referencia	Margen s/Indice	Margen +/-	Frecuencia Rev Tipo	Registro Propiedad	Tomo	Libro	Folio	Finca
8964	24-abr-07	2101	2095 0094 00 8508954440	120.000,00	104.563,59	28/06/2006	28/06/2021	FRANCES	mensual	mixto	3,90	Euribor año hipotecario	0,60	+	anual	CASTRO-URDIALES	375	293	201	20676
8965	24-abr-07	2101	2095 0340 70 8508954873	193.400,00	192.664,40	05/06/2006	05/06/2036	FRANCES	mensual	variable	4,35	Euribor año hipotecario	0,55	+	anual	LOGRO?O	1175	1175	206	13806
8966	24-abr-07	2101	2095 0540 40 8508955269	256.741,02	256.065,91	27/06/2006	27/06/2036	FRANCES	mensual	variable	4,75	Euribor año hipotecario	0,95	+	anual	MADRID	1573	481	181	35695
8967	24-abr-07	2101	2095 0471 70 8508955425	320.000,00	318.929,22	15/06/2006	15/06/2036	FRANCES	mensual	variable	4,40	Euribor año hipotecario	0,60	+	anual	MADRID	690	498	130	26012
8968	24-abr-07	2101	2095 0047 80 8508955727	216.400,00	214.232,14	23/06/2006	08/07/2041	FRANCES	mensual	variable	4,36	Euribor año hipotecario	0,50	+	anual	BILBAO	1799	263	191	63
8969	24-abr-07	2101	2095 0106 80 8508955940	205.000,00	201.922,32	20/06/2006	20/06/2036	FRANCES	mensual	mixto	3,85	Euribor año hipotecario	0,50	+	anual	BILBAO	1531	120	177	8116
8970	24-abr-07	2101	2095 0358 00 8508956150	315.530,00	314.364,27	16/06/2006	10/07/2036	FRANCES	mensual	variable	4,56	Euribor año hipotecario	0,70	+	anual	BILBAO	1053	215	199	5194
8971	24-abr-07	2101	2095 0320 20 8508956224	300.000,00	297.037,55	18/07/2006	18/07/2041	FRANCES	mensual	variable	4,36	Euribor año hipotecario	0,50	+	anual	GERNIKA	1392	314	19	19852
8972	24-abr-07	2101	2095 0346 40 8508956414	268.800,00	266.776,00	07/06/2006	05/07/2036	FRANCES	mensual	variable	4,57	Euribor año hipotecario	0,95	+	anual	MARBELLA	1915	904	136	53448
8973	24-abr-07	2101	2095 0545 71 8508956551	126.000,00	125.491,04	15/06/2006	05/07/2036	FRANCES	mensual	mixto	3,90	Euribor año hipotecario	0,60	+	anual	CALAHORRA	767	471	31	38360
8974	24-abr-07	2101	2095 0267 10 8508957310	185.000,00	184.259,27	05/06/2006	05/06/2036	FRANCES	mensual	variable	4,35	Euribor año hipotecario	0,55	+	anual	MASSAMAGRELL	2321	45	195	3442
8975	24-abr-07	2101	2095 0188 50 8508957534	465.000,00	465.000,00	09/06/2006	09/06/2036	FRANCES	mensual	mixto	3,85	Euribor año hipotecario	0,45	+	anual	PORTUGALETE	1441	117	147	6419
8976	24-abr-07	2101	2095 0358 00 8508958293	222.000,00	215.122,36	29/06/2006	29/06/2035	FRANCES	mensual	variable	4,35	Euribor año hipotecario	0,55	+	anual	BILBAO	1811	270	74	5370
8977	24-abr-07	2101	2095 0497 90 8508958390	180.160,00	179.301,52	31/05/2006	31/05/2035	FRANCES	mensual	variable	4,27	Euribor año hipotecario	0,55	+	anual	LEGANES	1465	623	7	41590
8978	24-abr-07	2101	2095 0524 80 8508958751	216.000,00	211.853,54	09/06/2006	09/06/2031	FRANCES	mensual	variable	4,35	Euribor año hipotecario	0,55	+	anual	PINTO	1719	668	28	8892
8979	24-abr-07	2101	2095 0243 70 8508958882	200.000,00	199.293,28	19/06/2006	07/07/2036	FRANCES	mensual	variable	4,41	Euribor año hipotecario	0,55	+	anual	BILBAO	1690	956	157	39747
8980	24-abr-07	2101	2095 0502 40 8508959113	120.000,00	118.304,18	06/06/2006	06/06/2036	FRANCES	mensual	variable	4,50	Euribor año hipotecario	0,70	+	anual	ESCALONA	1017	147	1	10965
8981	24-abr-07	2101	2095 0230 60 8508959132	282.000,00	281.020,11	15/06/2006	15/06/2036	FRANCES	mensual	variable	4,30	Euribor año hipotecario	0,50	+	anual	MADRID	1464	86	145	4071
8982	24-abr-07	2101	2095 0598 70 8508959658	167.000,00	165.232,95	30/05/2006	05/06/2041	FRANCES	mensual	variable	4,76	IRPH entidades	0,20	+	anual	FUENGIROLA	1612	982	219	10396/A
8983	24-abr-07	2101	2095 0073 11 8508960021	132.300,00	129.650,85	09/06/2006	06/06/2031	FRANCES	mensual	mixto	3,90	Euribor año hipotecario	0,60	+	anual	GERNIKA	1357	48	204	1974
8984	24-abr-07	2101	2095 0027 31 8508960361	249.420,00	248.381,92	13/06/2006	13/06/2036	FRANCES	mensual	mixto	4,00	Euribor año hipotecario	0,60	+	anual	BARAKALDO	1420	1097	30	25154/A
8985	24-abr-07	2101	2095 0539 80 8508960414	141.300,00	139.335,28	07/06/2006	07/06/2036	FRANCES	mensual	variable	4,50	Euribor año hipotecario	0,70	+	anual	SAN MARTIN DE VALDEIGLESIA	534	172	44	11575
8986	24-abr-07	2101	2095 0496 40 8508960452	138.000,00	135.660,21	30/06/2006	05/07/2031	FRANCES	mensual	variable	4,66	Euribor año hipotecario	0,80	+	anual	MADRID	1678	263	61	5004
8987	24-abr-07	2101	2095 0383 10 8508960866	228.500,00	227.668,24	14/06/2006	14/06/2036	FRANCES	mensual	variable	4,40	Euribor año hipotecario	0,60	+	anual	BILBAO	1361	360	142	12436
8988	24-abr-07	2101	2095 0112 71 8508960931	280.000,00	276.816,73	20/06/2006	20/06/2041	FRANCES	mensual	variable	4,35	Euribor año hipotecario	0,55	+	anual	BILBAO	1768	351	47	19087
8989	24-abr-07	2101	2095 0203 80 8508960959	147.840,00	147.840,00	15/06/2006	15/06/2041	FRANCES	mensual	variable	4,55	Euribor año hipotecario	0,75	+	anual	CALPE/CALP	987	394	94	3693
8990	24-abr-07	2101	2095 0119 90 8508960978	201.400,00	200.461,72	20/06/2006	20/06/2036	FRANCES	mensual	variable	4,40	Euribor año hipotecario	0,60	+	anual	BILBAO	2268	1534	31	2728
8991	24-abr-07	2101	2095 0382 50 8508961038	540.000,00	533.744,97	02/06/2006	02/06/2041	FRANCES	mensual	mixto	3,80	Euribor año hipotecario	0,50	+	anual	GERNIKA-LUMO	901	192	104	14491
8992	24-abr-07	2101	2095 0056 00 8508961061	123.000,00	121.593,02	03/08/2006	03/08/2036	FRANCES	mensual	mixto	4,11	Euribor año hipotecario	0,55	+	anual	PORTUGALETE	1484	123	88	5/ 11788
8993	24-abr-07	2101	2095 0525 20 8508961777	264.400,00	263.548,18	27/06/2006	27/06/2036	FRANCES	mensual	variable	4,29	Euribor año hipotecario	0,75	+	anual	TOLEDO	1342	159	13	10304
8994	24-abr-07	2101	2095 0359 51 8508962071	77.700,00	76.633,48	06/07/2006	06/07/2036	FRANCES	mensual	mixto	3,75	Euribor año hipotecario	0,75	+	anual	BILBAO	0	1195	46	17876-B
8995	24-abr-07	2101	2095 0445 30 8508962084	192.000,00	191.195,39	22/06/2006	05/07/2036	FRANCES	mensual	mixto	3,85	Euribor año hipotecario	0,75	+	anual	MIJAS	2081	1285	16	53195
8996	24-abr-07	2101	2095 0446 80 8508962158	170.000,00	168.348,79	28/06/2006	05/07/2041	FRANCES	mensual	variable	4,61	Euribor año hipotecario	0,75	+	anual	ESTEPONA	1376	1123	149	16526
8997	24-abr-07	2101	2095 0009 80 8508962635	141.000,00	140.589,13	19/07/2006	06/08/2036	FRANCES	mensual	variable	4,47	Euribor año hipotecario	0,55	+	anual	BILBAO	0	1035	88	41307
8998	24-abr-07	2101	2095 0301 20 8508962688	515.000,00	477.009,08	26/07/2006	26/07/2031	FRANCES	mensual	variable	4,41	Euribor año hipotecario	0,55	+	anual	BILBAO	0	88	97	4869
8999	24-abr-07	2101	2095 0067 20 8508962770	197.000,00	196.284,13	04/07/2006	04/07/2036	FRANCES	mensual	variable	4,41	Euribor año hipotecario	0,55	+	anual	BALMASEDA	997	92	155	3059-N
9000	24-abr-07	2101	2095 0093 60 8508962844	282.300,00	281.187,89	15/06/2006	15/06/2036	FRANCES	mensual	variable	4,40	Euribor año hipotecario	0,60	+	anual	BILBAO	1888	412	58	2666
9001	24-abr-07	2101	2095 0233 10 8508963035	210.000,00	208.522,96	14/06/2006	30/06/2036	FRANCES	mensual	variable	4,55	Euribor año hipotecario	0,75	+	anual	BILBAO	0	1517	1	18882
9002	24-abr-07	2101	2095 0190 60 8508963341	70.000,00	68.656,39	20/06/2006	20/06/2031	FRANCES	mensual	mixto	4,20	IRPH entidades	0,00	+	anual	PORTUGALETE	1208	175	9	4936
9003	24-abr-07	2101	2095 0056 00 8508963755	115.000,00	113.684,52	03/08/2006	03/08/2036	FRANCES	mensual	mixto	4,11	Euribor año hipotecario	0,55	+	anual	PORTUGALETE	1484	123	172	11844
9004	24-abr-07	2101	2095 0339 01 8508963801	144.000,00	142.383,40	02/06/2006	15/06/2041	FRANCES	mensual	mixto	3,95	IRPH entidades	0,10	+	anual	MIJAS	1552	774	186	50134
9005	24-abr-07	2101	2095 0323 60 8508963852	195.000,00	190.294,02	05/07/2006	06/09/2035	FRANCES	mensual	variable	4,41	Euribor año hipotecario	0,55	+	anual	AMURRIO	990	219	42	14394
9006	24-abr-07	2101	2095 0337 10 8508963867	190.000,00	187.258,43	23/06/2006	23/06/2036	FRANCES	mensual	variable	4,40	Euribor año hipotecario	0,60	+	anual	DURANGO	1886	413	38	30
9007	24-abr-07	2101	2095 0349 81 8508963951	228.700,00	223.519,19	14/07/2006	14/07/2040	FRANCES	mensual	mixto	4,30	Euribor año hipotecario	0,60	+	anual	BILBAO	85	1561	136	4850
9008	24-abr-07	2101	2095 0302 70 8508963964	320.000,00	260.000,00	08/09/2006	08/09/2036	FRANCES	mensual	mixto	4,30	Euribor año hipotecario	0,60	+	anual	PORTUGALETE	1486	509	218	18500
9009	24-abr-07	2101	2095 0518 90 8508964102	201.600,00	198.702,45	01/06/2006	01/06/2036	FRANCES	mensual	mixto	4,10	Euribor año hipotecario	0,75	+	anual	BENAGUASIL	1611	443	192	26137
9010	24-abr-07	2101	2095 0317 70 8508965197	109.400,00	107.969,81	30/06/2006	30/06/2036	FRANCES	mensual	mixto	4,03	Euribor año hipotecario	0,55	+	anual	BARAKALDO	1457	1129	16	48441
9011	24-abr-07	2101	2095 0059 40 8508965237	150.000,00	149.415,17	29/06/2006	29/06/2036	FRANCES	mensual	variable	4,35	Euribor año hipotecario	0,55	+	anual	BILBAO	1663	127	108	7952
9012	24-abr-07	2101	2095 0410 90 8508965368	207.500,00	204.581,31	06/06/2006	06/06/2036	FRANCES	mensual	variable	4,65	Euribor año hipotecario	0,85	+	anual	CALLOSA D'EN SARRIA	841	123	109	19985
9013	24-abr-07	2101	2095 0109 10 8508965387	210.000,00	209.220,40	21/06/2006	21/06/2036	FRANCES	mensual	variable	4,50	Euribor año hipotecario	0,70	+	anual	BILBAO	1780	1046	89	14067
9014	24-abr-07	2101	2095 0027 30 8508965640	80.000,00	78.576,71	30/06/2006	30/06/2031	FRANCES	mensual	mixto	3,98	Euribor año hipotecario	0,50	+	anual	BARAKALDO	1457	1129	31	48451
9015	24-abr-07	2101	2095 0584 10 8508965767	200.000,00	198.277,91	12/07/2006	03/08/2041	FRANCES	mensual	variable	4,72	Euribor año hipotecario	0,80	+	anual	VILLAJOYOSA	1256	679	104	35673
9016	24-abr-07	2101	2095 0544 20 8508965995	128.000,00	126.685,17	07/06/2006	07/06/2041	FRANCES	mensual	variable	4,80	Euribor año hipotecario	1,00	+	anual	TORREVIEJA	2968	308	97	37922
9017	24-abr-07	2101	2095 0056 00 8508966207	120.000,00	119.636,47	03/08/2006	03/08/2036	FRANCES	mensual	mixto	4,11	Euribor año hipotecario	0,55	+	anual	PORTUGALETE	1484	123	127	11814
9018	24-abr-07	2101	2095 0027 30 8508966264	115.340,00	114.918,94	30/06/2006	30/06/2036	FRANCES	mensual	mixto	4,03	Euribor año hipotecario	0,55	+	anual	BARAKALDO	1458	1128	171	48395
9019	24-abr-07	2101	2095 0188 50 8508966775	180.000,00	179.279,39	15/06/2006	15/06/2036	FRANCES	mensual	variable	4,35	Euribor año hipotecario	0,55	+	anual	PORTUGALETE	1162	62	161	1333
9020	24-abr-07	2101	2095 0150 70 8508966984	230.300,00	228.065,80	10/07/2006	10/07/2041	FRANCES	mensual	variable	4,41	Euribor año hipotecario	0,55	+	anual	DURANGO	2010	72	45	806
9021	24-abr-07	2101	2095 0317 70 8508967272	230.000,00	226.635,92	08/06/2006	08/06/2036	FRANCES	mensual	mixto	4,00	Euribor año hipotecario	0,60	+	anual	BARAKALDO	1051	793	33	23878
9022	24-abr-07	2101	2095 0047 80 8508969187	240.000,00	237.578,38	07/06/2006	03/07/2041	FRANCES	mensual	variable	4,36	Euribor año hipotecario	0,50	+	anual	BILBAO	1724	345	205	3594
9023	24-abr-07	2101	2095 0504 30 8508969191	253.000,00	252.076,71	14/06/2006	14/06/2036	FRANCES	mensual	variable	4,55	Euribor año hipotecario	0,75	+	anual	LEGANES	1163	321	5	21410
9024	24-abr-07	2101	2095 0249 40 8508969440	222.420,00	220.237,15	26/06/2006	26/06/2041	FRANCES	mensual	variable	4,35	Euribor año hipotecario	0,55	+	anual	BILBAO	1637	283	100	6134
9025	24-abr-07	2101	2095 0350 40 8508969626	97.490,00	96.662,20	26/07/2006	26/07/2041	FRANCES	mensual	mixto	4,20	IRPH entidades	0,00	+	anual	BILBAO	0	1208	206	12019A
9026	24-abr-07	2101	2095 0080 50 8508970167	111.600,00	110.338,42	30/06/2006	30/06/2036	FRANCES	mensual	mixto	4,03	Euribor año hipotecario	0,55	+	anual	BARAKALDO	1128	1456	174	48397
9027	24-abr-07	2101	2095 0056 00 8508970872	115.000,00	114.273,26	12/09/2006	30/09/2041	FRANCES	mensual	mixto	4,22	Euribor año hipotecario	0,55	+	anual	PORTUGALETE	1484	123	142	11824
9028	24-abr-07	2101	2095 0065 31 8508970971	227.000,00	221.799,28	16/06/2006	16/06/2029	FRANCES	mensual	mixto	3,85	Euribor año hipotecario	0,55	+	anual	BENIDORM	666	180	201	17004
9029	24-abr-07	2101	2095 0056 00 8508971215	120.000,00	118.824,12	12/09/2006	12/09/2036	FRANCES	mensual	mixto	4,22	Euribor año hipotecario	0,55	+	anual	PORTUGALETE	1484	123	154	11832
9030	24-abr-07	2101	2095 0584 10 8508971424	123.000,00	121.707,22	02/06/2006	02/08/2041	FRANCES	mensual	variable	4,76	IRPH entidades	0,20	+	anual	VILLAJOYOSA/VILA JOIOSA (L	1534	906	115	7702
9031	24-abr-07	2101	2095 0064 90 8508971838	210.000,00	206.989,89	21/06/2006	21/06/2036	FRANCES	mensual	variable	4,45	Euribor año hipotecario	0,65	+	anual	PORTUGALETE	1435	182	158	6754
9032	24-abr-07	2101	2095 0365 40 8508972622	205.000,00	204.299,94	29/06/2006	12/07/2036	FRANCES	mensual	variable	4,22	Euribor año hipotecario	0,60	+	anual	GERNIKA-LUMO	474	9	20	769
9033	24-abr-07	2101	2095 0475 50 8508974045	135.000,00	134.495,16	01/06/2006	30/06/2036	FRANCES	mensual	mixto	4,00	Euribor año hipotecario	0,70	+	anual	MADRID	1485	105	30	5002
9034	24-abr-07	2101	2095 0458 40 8508974347	184.853,53	182.509,20	07/06/2006	05/07/2036	FRANCES	mensual	variable	4,65	IRPH entidades	0,20	+	anual	MALAGA	2627	528	63	17582
9035	24-abr-07	2101	2095 0203 80 8508974575	156.000,00	154.552,36	03/07/2006	03/07/2041	FRANCES	mensual	variable	4,86	Euribor año hipotecario	1,00	+	anual	CALPE/CALP	1129	496	81	6592

Auto numérico	Fecha Información	Entidad	Certificado de Transmisión de Hipoteca	Importe Inicial	Saldo Vivo	Fecha Formalización	Fecha Finalización	Tipo Amortización	Frecuencia Cobro	Interes f/v	Tipo Interes Actual	Indice de referencia	Margen s/Indice	Margen +/-	Frecuencia Rev Tipo	Registro Propiedad	Tomo	Libro	Folio	Finca
9036	24-abr-07	2101	2095 0056 00 8508975302	126.900,00	125.801,71	03/08/2006	05/08/2041	FRANCES	mensual	mixto	4,11	Euribor año hipotecario	0,55	+	anual	PORTUGALETE	1484	123	94	11792
9037	24-abr-07	2101	2095 0010 40 8508975661	222.000,00	222.000,00	12/06/2006	05/07/2036	FRANCES	mensual	variable	4,31	Euribor año hipotecario	0,45	+	anual	BILBAO	1884	293	158	8526
9038	24-abr-07	2101	2095 0150 70 8508976057	98.000,00	97.575,79	22/06/2006	22/06/2036	FRANCES	mensual	mixto	3,95	Euribor año hipotecario	0,60	+	anual	BILBAO	0	242	17	17048
9039	24-abr-07	2101	2095 0355 70 8508976359	192.323,00	189.773,42	11/07/2006	11/07/2036	FRANCES	mensual	mixto	3,95	Euribor año hipotecario	0,50	+	anual	BILBAO	1711	251	84	9893
9040	24-abr-07	2101	2095 0279 60 8508976460	210.700,00	206.235,01	05/06/2006	05/06/2030	FRANCES	mensual	mixto	3,95	Euribor año hipotecario	0,60	+	anual	BILBAO	1686	270	127	19063
9041	24-abr-07	2101	2095 0056 00 8508976724	129.000,00	127.735,90	12/09/2006	12/09/2036	FRANCES	mensual	mixto	4,22	Euribor año hipotecario	0,55	+	anual	PORTUGALETE	1484	123	186	5/ 11840
9042	24-abr-07	2101	2095 0218 80 8508977878	84.000,00	82.896,10	28/06/2006	28/06/2036	FRANCES	mensual	mixto	4,00	Euribor año hipotecario	0,65	+	anual	BILBAO	1882	292	71	18325
9043	24-abr-07	2101	2095 0518 90 8508977897	200.000,00	196.878,80	16/06/2006	16/06/2027	FRANCES	mensual	mixto	4,15	Euribor año hipotecario	0,50	+	anual	SAGUNTO/SAGUNT	2432	177	156	11080
9044	24-abr-07	2101	2095 0598 70 8508976303	256.819,00	255.884,20	28/06/2006	05/07/2036	FRANCES	mensual	variable	4,51	Euribor año hipotecario	0,65	+	anual	MALAGA	1861	111	204	30564-B
9045	24-abr-07	2101	2095 0339 00 8508978643	235.000,00	235.000,00	07/08/2006	05/07/2033	FRANCES	mensual	mixto	3,95	Euribor año hipotecario	0,60	+	anual	MARBELLA	2023	1008	108	16621
9046	24-abr-07	2101	2095 0233 10 8508978755	112.000,00	110.693,69	26/07/2006	27/07/2036	FRANCES	mensual	variable	4,46	Euribor año hipotecario	0,60	+	anual	BILBAO	1	1336	21	17647-A
9047	24-abr-07	2101	2095 0065 30 8508979058	156.000,00	152.987,85	15/06/2006	15/06/2031	FRANCES	mensual	variable	4,40	Euribor año hipotecario	0,60	+	anual	SANTO?A	136	97	122	8763
9048	24-abr-07	2101	2095 0095 50 8508981240	120.000,00	118.446,07	20/07/2006	20/07/2036	FRANCES	mensual	variable	4,46	Euribor año hipotecario	0,60	+	anual	BILBO	1883	423	52	21424
9049	24-abr-07	2101	2095 0094 00 8508982911	222.300,00	218.933,60	23/06/2006	23/06/2036	FRANCES	mensual	mixto	3,80	Euribor año hipotecario	0,55	+	anual	PORTUGALETE	1301	190	67	01/01/8030
9050	24-abr-07	2101	2095 0538 30 8508983005	155.000,00	153.686,50	03/08/2006	03/08/2041	FRANCES	mensual	variable	4,42	Euribor año hipotecario	0,50	+	anual	TOLEDO	1498	990	41	61069
9051	24-abr-07	2101	2095 0180 90 8508983592	133.150,00	125.332,86	30/06/2006	30/01/2034	FRANCES	mensual	mixto	3,98	Euribor año hipotecario	0,50	+	anual	BARAKALDO	1457	1129	67	48475
9052	24-abr-07	2101	2095 0259 11 8508983681	120.000,00	118.432,37	20/07/2006	20/07/2036	FRANCES	mensual	variable	4,41	Euribor año hipotecario	0,55	+	anual	BILBO	1881	422	223	21388
9053	24-abr-07	2101	2095 0180 90 8508983900	120.200,00	118.614,84	30/06/2006	30/06/2036	FRANCES	mensual	mixto	3,98	Euribor año hipotecario	0,50	+	anual	BARAKALDO	1456	1128	219	48427
9054	24-abr-07	2101	2095 0087 71 8508985061	232.000,00	228.010,71	14/07/2006	14/07/2031	FRANCES	mensual	variable	4,46	Euribor año hipotecario	0,60	+	anual	BARAKALDO	1464	311	57	12737/B
9055	24-abr-07	2101	2095 0346 40 8508985469	151.300,00	149.371,39	14/06/2006	05/07/2036	FRANCES	mensual	variable	4,86	Euribor año hipotecario	1,00	+	anual	MANILVA	988	186	200	3910
9056	24-abr-07	2101	2095 0341 10 8508986916	128.475,00	126.844,53	29/06/2006	29/06/2036	FRANCES	mensual	variable	4,40	Euribor año hipotecario	0,60	+	anual	MADRID	2409	1079	35	37729
9057	24-abr-07	2101	2095 0225 10 8508986969	131.000,00	129.272,45	30/06/2006	30/06/2036	FRANCES	mensual	mixto	3,98	Euribor año hipotecario	0,50	+	anual	BARAKALDO	1457	1129	64	48473
9058	24-abr-07	2101	2095 0040 60 8508986988	223.500,00	220.501,43	07/07/2006	07/07/2036	FRANCES	mensual	variable	4,36	Euribor año hipotecario	0,50	+	anual	DURANGO	1962	200	90	11571
9059	24-abr-07	2101	2095 0350 40 8508987223	414.720,00	414.720,00	20/07/2006	20/07/2041	FRANCES	mensual	mixto	3,90	Euribor año hipotecario	0,50	+	anual	GERNIKA	1403	317	191	20077
9060	24-abr-07	2101	2095 0048 20 8508987787	90.000,00	88.079,72	17/07/2006	17/07/2028	FRANCES	mensual	variable	4,51	Euribor año hipotecario	0,65	+	anual	TORREVIEJA	2897	237	1	309432
9061	24-abr-07	2101	2095 0457 11 8508988081	200.000,00	199.350,99	29/06/2006	01/07/2036	FRANCES	mensual	variable	4,61	Euribor año hipotecario	0,75	+	anual	GUADALAJARA	2034	161	37	10521
9062	24-abr-07	2101	2095 0036 60 8508988134	150.000,00	146.298,04	10/07/2006	10/07/2026	FRANCES	mensual	variable	4,41	Euribor año hipotecario	0,55	+	anual	DURANGO	2000	441	183	25839
9063	24-abr-07	2101	2095 0036 60 8508988149	196.000,00	195.295,27	30/06/2006	30/06/2036	FRANCES	mensual	variable	4,35	Euribor año hipotecario	0,55	+	anual	DURANGO	2000	441	170	25849
9064	24-abr-07	2101	2095 0259 10 8508988552	96.700,00	94.282,69	20/07/2006	20/07/2026	FRANCES	mensual	variable	4,36	Euribor año hipotecario	0,50	+	anual	BILBO	1883	423	37	21414
9065	24-abr-07	2101	2095 0259 10 8508988847	123.000,00	121.407,20	20/07/2006	20/07/2036	FRANCES	mensual	variable	4,46	Euribor año hipotecario	0,60	+	anual	BILBO	1881	422	217	21384
9066	24-abr-07	2101	2095 0095 50 8508988951	240.405,00	238.417,71	14/07/2006	14/07/2031	FRANCES	mensual	variable	4,46	Euribor año hipotecario	0,60	+	anual	BILBO	1586	816	59	6150
9067	24-abr-07	2101	2095 0014 20 8508989216	210.300,00	208.333,93	15/06/2006	15/06/2036	FRANCES	mensual	mixto	3,95	Euribor año hipotecario	0,60	+	anual	CASTRO-URDIALES	672	566	89	44677
9068	24-abr-07	2101	2095 0080 50 8508989478	193.360,00	191.915,00	24/07/2006	24/07/2031	FRANCES	mensual	variable	4,41	Euribor año hipotecario	0,55	+	anual	BARAKALDO	1042	786	28	34653/B
9069	24-abr-07	2101	2095 0410 90 8508990249	158.000,00	156.312,92	16/06/2006	16/06/2041	FRANCES	mensual	variable	4,56	IRPH entidades	0,00	+	anual	CALLOSA D'EN SARRIA	1164	265	101	20356
9070	24-abr-07	2101	2095 0064 90 8508990272	201.500,00	199.160,16	26/07/2006	10/08/2036	FRANCES	mensual	variable	4,57	Euribor año hipotecario	0,65	+	anual	BARAKALDO	973	736	100	7147
9071	24-abr-07	2101	2095 0505 80 8508991071	210.000,00	209.416,95	21/06/2006	21/06/2036	FRANCES	mensual	variable	4,70	Euribor año hipotecario	0,80	+	anual	MADRID	948	948	142	32146
9072	24-abr-07	2101	2095 0505 80 8508991510	221.500,00	220.814,80	15/06/2006	15/06/2036	FRANCES	mensual	variable	4,60	Euribor año hipotecario	0,80	+	anual	PARLA	598	113	76	4908
9073	24-abr-07	2101	2095 0530 70 8508991641	195.000,00	194.385,18	15/06/2006	15/06/2036	FRANCES	mensual	variable	4,40	Euribor año hipotecario	0,60	+	anual	OCA?A	1345	42	125	5763
9074	24-abr-07	2101	2095 0485 20 8508992003	114.000,00	112.918,36	30/06/2006	05/07/2041	FRANCES	mensual	variable	4,86	Euribor año hipotecario	1,00	+	anual	BENALMADENA	689	119	142	6021
9075	24-abr-07	2101	2095 0372 80 8508992607	239.900,00	239.063,75	15/06/2006	05/07/2036	FRANCES	mensual	mixto	4,46	Euribor año hipotecario	0,60	+	anual	GERNIKA-LUMO	806	169	95	2280
9076	24-abr-07	2101	2095 0340 70 8508993292	168.850,00	168.228,33	07/06/2006	05/07/2036	FRANCES	mensual	variable	4,36	Euribor año hipotecario	0,50	+	anual	NAJERA	1199	44	211	6720
9077	24-abr-07	2101	2095 0222 80 8508993750	255.000,00	254.008,32	20/06/2006	05/07/2036	FRANCES	mensual	mixto	3,95	Euribor año hipotecario	0,60	+	anual	BILBAO	1484	24	11	2062
9078	24-abr-07	2101	2095 0435 60 8508994526	180.000,00	170.263,25	02/08/2006	10/08/2034	FRANCES	mensual	mixto	4,20	Euribor año hipotecario	0,60	+	anual	SANTANDER	2487	867	176	60191
9079	24-abr-07	2101	2095 0206 10 8508994676	200.000,00	199.321,67	19/06/2006	05/07/2036	FRANCES	mensual	variable	4,56	Euribor año hipotecario	0,70	+	anual	MIJAS	1727	931	207	65818
9080	24-abr-07	2101	2095 0180 91 8508996261	198.000,00	197.268,45	28/06/2006	07/07/2036	FRANCES	mensual	variable	4,56	Euribor año hipotecario	0,70	+	anual	BARAKALDO	1133	858	93	9299
9081	24-abr-07	2101	2095 0036 60 8508996464	240.000,00	237.781,62	19/06/2006	19/06/2036	FRANCES	mensual	variable	4,35	Euribor año hipotecario	0,55	+	anual	DURANGO	2007	443	10	3542
9082	24-abr-07	2101	2095 0522 90 8508996498	230.000,00	229.222,67	09/06/2006	09/06/2036	FRANCES	mensual	variable	4,45	Euribor año hipotecario	0,65	+	anual	ROZAS DE MADRID (LAS)	2873	880	101	21748
9083	24-abr-07	2101	2095 0065 30 8508996504	210.000,00	208.213,41	10/08/2006	10/08/2041	FRANCES	mensual	variable	4,47	Euribor año hipotecario	0,55	+	anual	SANTURTZI	1334	678	32	7497
9084	24-abr-07	2101	2095 0592 11 8508996791	158.400,00	157.960,91	16/06/2006	16/06/2036	FRANCES	mensual	variable	4,55	Euribor año hipotecario	0,75	+	anual	VILLARREAL	1247	840	177	61794
9085	24-abr-07	2101	2095 0062 10 8508997018	319.000,00	315.815,73	26/06/2006	26/06/2041	FRANCES	mensual	mixto	4,00	Euribor año hipotecario	0,50	+	anual	BILBO	1724	76	178	3031
9086	24-abr-07	2101	2095 0180 90 8508997185	129.500,00	127.807,12	30/06/2006	30/06/2036	FRANCES	mensual	mixto	4,03	Euribor año hipotecario	0,55	+	anual	BARAKALDO	1456	1128	135	48371
9087	24-abr-07	2101	2095 0340 70 8508997303	110.000,00	109.711,32	19/07/2006	05/08/2036	FRANCES	mensual	variable	4,62	Euribor año hipotecario	0,70	+	anual	LOGRO?O	1508	68	200	5480
9088	24-abr-07	2101	2095 0015 70 8508997318	127.890,00	126.292,16	20/07/2006	20/07/2036	FRANCES	mensual	variable	4,46	Euribor año hipotecario	0,60	+	anual	BILBO	1883	423	73	21438
9089	24-abr-07	2101	2095 0340 70 8508997337	198.000,00	195.960,49	22/06/2006	10/07/2041	FRANCES	mensual	mixto	3,85	Euribor año hipotecario	0,60	+	anual	LOGRO?O	1474	77	58	7870
9090	24-abr-07	2101	2095 0232 50 8508997565	192.000,00	189.499,73	03/07/2006	03/07/2036	FRANCES	mensual	variable	4,36	Euribor año hipotecario	0,50	+	anual	SANTURTZI	1131	475	71	11750
9091	24-abr-07	2101	2095 0036 60 8508997643	180.000,00	176.212,31	16/06/2006	16/10/2035	FRANCES	mensual	mixto	4,00	Euribor año hipotecario	0,55	+	anual	DURANGO	2004	130	67	3130
9092	24-abr-07	2101	2095 0042 50 8508997702	107.000,00	106.856,45	07/11/2006	07/11/2036	FRANCES	mensual	mixto	4,45	Euribor año hipotecario	0,60	+	anual	BALMASEDA	1192	61	57	3689
9093	24-abr-07	2101	2095 0042 50 8508998233	85.000,00	84.872,61	08/11/2006	08/11/2036	FRANCES	mensual	mixto	4,35	Euribor año hipotecario	0,50	+	anual	BALMASEDA	1192	61	181	3751
9094	24-abr-07	2101	2095 0188 50 8508998326	200.000,00	194.966,88	22/06/2006	22/11/2035	FRANCES	mensual	variable	4,35	Euribor año hipotecario	0,55	+	anual	PORTUGALETE	1178	66	129	01/04/2148
9095	24-abr-07	2101	2095 0039 10 8508998554	127.000,00	125.345,49	20/07/2006	20/07/2036	FRANCES	mensual	variable	4,46	Euribor año hipotecario	0,60	+	anual	BILBO	1883	423	31	21410
9096	24-abr-07	2101	2095 0112 70 8508998822	255.100,00	252.205,98	23/06/2006	23/06/2041	FRANCES	mensual	mixto	3,90	Euribor año hipotecario	0,50	+	anual	BILBAO	2296	1562	96	19660
9097	24-abr-07	2101	2095 0042 50 8508998837	136.000,00	135.817,51	08/11/2006	08/11/2036	FRANCES	mensual	mixto	4,45	Euribor año hipotecario	0,60	+	anual	BALMASEDA	1192	61	199	3760
9098	24-abr-07	2101	2095 0058 10 8508999427	174.000,00	172.066,88	13/06/2006	13/06/2041	FRANCES	mensual	mixto	4,00	Euribor año hipotecario	0,70	+	anual	MARKINA XEMEIN	833	173	139	10082
9099	24-abr-07	2101	2095 0233 10 8508999733	246.000,00	244.127,42	14/09/2006	14/09/2041	FRANCES	mensual	variable	4,56	Euribor año hipotecario	0,50	+	anual	BILBAO	0	122	70	6447
9100	24-abr-07	2101	2095 0042 50 8508999826	120.000,00	116.442,60	07/11/2006	07/08/2035	FRANCES	mensual	mixto	4,35	Euribor año hipotecario	0,50	+	anual	BALMASEDA	1192	61	175	3748
9101	24-abr-07	2101	2095 0366 90 8509000503	42.900,00	40.574,26	22/06/2006	22/06/2018	FRANCES	mensual	mixto	4,25	IRPH entidades	0,00	+	anual	BILBAO	1609	875	25	29262
9102	24-abr-07	2101	2095 0193 10 8509000560	325.000,00	320.742,45	11/07/2006	11/07/2036	FRANCES	mensual	variable	4,36	Euribor año hipotecario	0,50	+	anual	CASTRO-URDIALES	705	597	105	46629
9103	24-abr-07	2101	2095 0370 90 8509000824	270.500,00	268.142,25	18/07/2006	02/08/2041	FRANCES	mensual	variable	4,47	Euribor año hipotecario	0,55	+	anual	DURANGO	1950	89	147	6975
9104	24-abr-07	2101	2095 0282 10 8509000839	133.000,00	131.236,87	04/07/2006	04/07/2036	FRANCES	mensual	mixto	3,95	Euribor año hipotecario	0,60	+	anual	LAREDO	1063	57	217	4055
9105	24-abr-07	2101	2095 0190 80 8509001165	41.690,00	40.192,74	29/06/2006	29/06/2021	FRANCES	mensual	mixto	4,40	IRPH entidades	0,00	+	anual	PORTUGALETE	1159	186	128	1/16287
9106	24-abr-07	2101	2095 0065 30 8509001262	222.000,00	221.149,91	20/07/2006	20/07/2036	FRANCES	mensual	mixto	3,97	Euribor año hipotecario	0,60	+	anual	SANTURTZI	1338	682	60	9475
9107	24-abr-07	2101	2095 0193 10 8509001340	211.000,00	208.953,06	14/07/2006	14/07/2041	FRANCES	mensual	variable	4,41	Euribor año hipotecario	0,55	+	anual	CASTRO-URDIALES	825	82	137	9685

Auto numérico	Fecha Informacion	Entidad	Certificado de Transmisión de Hipoteca	Importe Inicial	Saldo Vivo	Fecha Formalizacion	Fecha Finalizacion	Tipo Amortizacion	Frecuencia Cobro	Interes f/v	Tipo Interes Actual	Indice de referencia	Margen s/Indice	Margen +/-	Frecuencia Rev. Tipo	Registro Propiedad	Tomo	Libro	Folio	Finca
9108	24-abr-07	2101	2095 0083 90 8509001486	308.000,00	302.632,74	19/06/2006	19/06/2041	FRANCES	mensual	variable	4,35	Euribor año hipotecario	0,55	+	anual	BILBAO	0	72	55	4433
9109	24-abr-07	2101	2095 0119 90 8509001526	200.000,00	197.432,75	20/07/2006	20/07/2036	FRANCES	mensual	variable	4,51	Euribor año hipotecario	0,65	+	anual	BILBAO	1540	125	185	7951
9110	24-abr-07	2101	2095 0479 30 8509001578	93.000,00	91.430,41	06/07/2006	06/07/2031	FRANCES	mensual	variable	4,76	Euribor año hipotecario	0,90	+	anual	LAS ARENAS DE SAN PEDRO	471	21	25	2837
9111	24-abr-07	2101	2095 0018 00 8509001583	169.652,00	168.011,16	23/06/2006	05/07/2041	FRANCES	mensual	mixto	4,15	IRPH entidades	0,00	+	anual	RIBADEO	729	326	139	24356
9112	24-abr-07	2101	2095 0267 10 8509001598	150.000,00	149.054,08	23/06/2006	23/06/2036	FRANCES	mensual	variable	4,50	Euribor año hipotecario	0,70	+	anual	VALENCIA	2600	1038	96	5320
9113	24-abr-07	2101	2095 0005 10 8509001619	160.000,00	158.405,00	23/06/2006	23/03/2036	FRANCES	mensual	variable	4,30	Euribor año hipotecario	0,50	+	anual	BILBAO	0	1455	161	3092
9114	24-abr-07	2101	2095 0361 60 8509002154	243.755,00	229.596,19	17/08/2006	05/08/2036	FRANCES	mensual	mixto	4,10	Euribor año hipotecario	0,50	+	anual	BILBAO	1515	451	114	26457
9115	24-abr-07	2101	2095 0042 50 8509002173	120.000,00	119.838,95	08/11/2006	08/11/2036	FRANCES	mensual	mixto	4,45	Euribor año hipotecario	0,60	+	anual	BALMASEDA	1	1	1	3738
9116	24-abr-07	2101	2095 0111 20 8509002475	214.000,00	213.109,26	16/06/2006	16/06/2036	FRANCES	mensual	mixto	4,00	Euribor año hipotecario	0,65	+	anual	BILBAO	1518	784	190	36889
9117	24-abr-07	2101	2095 0588 10 8509002855	291.000,00	288.864,51	07/08/2006	05/09/2041	FRANCES	mensual	mixto	4,25	IRPH entidades	0,00	+	anual	MARBELLA	1716	102	54	5870
9118	24-abr-07	2101	2095 0379 10 8509002990	410.000,00	410.000,00	26/07/2006	26/07/2041	FRANCES	mensual	variable	4,61	Euribor año hipotecario	0,75	+	anual	BILBAO	0	1092	31	38892
9119	24-abr-07	2101	2095 0534 50 8509003445	165.000,00	163.415,27	14/06/2006	10/07/2041	FRANCES	mensual	variable	4,56	Euribor año hipotecario	0,70	+	anual	VALENCIA	2282	613	60	62549
9120	24-abr-07	2101	2095 0042 50 8509004297	116.000,00	115.844,34	08/11/2006	08/11/2036	FRANCES	mensual	mixto	4,45	Euribor año hipotecario	0,60	+	anual	BALMASEDA	1192	61	189	3745
9121	24-abr-07	2101	2095 0067 20 8509004415	192.000,00	191.311,43	11/07/2006	11/07/2036	FRANCES	mensual	variable	4,46	Euribor año hipotecario	0,60	+	anual	BALMASEDA	1085	132	111	5130-N
9122	24-abr-07	2101	2095 0042 50 8509004508	122.000,00	121.836,28	08/11/2006	08/11/2036	FRANCES	mensual	mixto	4,45	Euribor año hipotecario	0,60	+	anual	BALMASEDA	1192	61	189	3755
9123	24-abr-07	2101	2095 0476 10 8509004585	225.000,00	224.326,69	04/07/2006	04/07/2036	FRANCES	mensual	variable	4,46	Euribor año hipotecario	0,60	+	anual	MADRID	1507	41	100	4104
9124	24-abr-07	2101	2095 0109 10 8509005457	216.000,00	215.160,96	26/06/2006	03/07/2036	FRANCES	mensual	variable	4,36	Euribor año hipotecario	0,50	+	anual	BILBAO	0	1342	176	16925
9125	24-abr-07	2101	2095 0232 50 8509005600	200.000,00	198.003,58	26/06/2006	26/06/2041	FRANCES	mensual	mixto	4,00	Euribor año hipotecario	0,55	+	anual	EIBAR	822	112	203	6435
9126	24-abr-07	2101	2095 0065 30 8509005972	196.000,00	195.396,26	21/07/2006	05/08/2036	FRANCES	mensual	variable	4,52	Euribor año hipotecario	0,60	+	anual	BILBAO	1623	277	148	9595
9127	24-abr-07	2101	2095 0525 20 8509005991	176.000,00	175.449,93	29/06/2006	28/06/2036	FRANCES	mensual	variable	4,34	Euribor año hipotecario	0,80	+	anual	ILLESCAS	2218	92	125	9059
9128	24-abr-07	2101	2095 0528 60 8509006028	198.000,00	197.404,91	30/06/2006	30/06/2036	FRANCES	mensual	mixto	4,25	Euribor año hipotecario	0,90	+	anual	GETAFE	1327	560	93	41234
9129	24-abr-07	2101	2095 0435 60 8509006218	300.000,00	297.005,42	26/06/2006	05/07/2041	FRANCES	mensual	mixto	4,00	Euribor año hipotecario	0,55	+	anual	SANTANDER	2700	127	78	9692
9130	24-abr-07	2101	2095 0509 60 8509006294	235.000,00	234.238,72	29/06/2006	05/07/2036	FRANCES	mensual	variable	4,51	Euribor año hipotecario	0,65	+	anual	ZARAGOZA	4419	116	118	7382
9131	24-abr-07	2101	2095 0356 10 8509006368	330.000,00	325.088,50	23/06/2006	23/06/2036	FRANCES	mensual	mixto	3,90	Euribor año hipotecario	0,45	+	anual	BILBAO	0	1306	46	16389-A
9132	24-abr-07	2101	2095 0530 70 8509007074	169.000,00	168.484,00	23/06/2006	05/07/2036	FRANCES	mensual	variable	4,71	Euribor año hipotecario	0,85	+	anual	OCA?A	1239	57	118	5896
9133	24-abr-07	2101	2095 0317 70 8509007187	210.000,00	208.011,53	05/07/2006	05/07/2041	FRANCES	mensual	mixto	4,25	Euribor año hipotecario	0,70	+	anual	BARAKALDO	1482	1151	108	43218
9134	24-abr-07	2101	2095 0555 40 8509007230	212.000,00	210.219,35	11/10/2006	11/10/2036	FRANCES	mensual	mixto	4,21	Euribor año hipotecario	0,60	+	anual	DURANGO	1997	69	80	4039
9135	24-abr-07	2101	2095 0193 10 8509008327	235.600,00	233.930,59	13/09/2006	13/09/2041	FRANCES	mensual	variable	4,81	IRPH entidades	0,00	+	anual	PORTUGALETE	1299	436	204	2/ 4519
9136	24-abr-07	2101	2095 0547 60 8509008804	172.825,00	172.367,51	14/08/2006	14/06/2036	FRANCES	mensual	variable	4,65	Euribor año hipotecario	0,85	+	anual	MADRID	2437	1451	158	54514
9137	24-abr-07	2101	2095 0080 50 8509008880	162.000,00	161.451,46	19/07/2006	19/07/2036	FRANCES	mensual	variable	4,46	Euribor año hipotecario	0,60	+	anual	BARAKALDO	1190	902	186	20482
9138	24-abr-07	2101	2095 0039 10 8509009164	126.760,00	124.515,25	20/07/2006	20/07/2031	FRANCES	mensual	variable	4,36	Euribor año hipotecario	0,50	+	anual	BILBO	1681	422	197	21370
9139	24-abr-07	2101	2095 0495 10 8509009179	173.000,00	172.480,11	20/06/2006	04/07/2036	FRANCES	mensual	mixto	4,25	Euribor año hipotecario	0,75	+	anual	MADRID	0	702	24	42275
9140	24-abr-07	2101	2095 0047 80 8509009280	79.000,00	78.202,03	10/08/2006	01/09/2036	FRANCES	mensual	variable	4,66	Euribor año hipotecario	0,60	+	anual	BILBO	1714	293	65	20407
9141	24-abr-07	2101	2095 0445 31 8509009491	180.000,00	179.272,85	23/06/2006	05/07/2036	FRANCES	mensual	mixto	3,90	Euribor año hipotecario	0,75	+	anual	BENALMADENA	663	93	102	1285
9142	24-abr-07	2101	2095 0542 30 8509009544	80.400,00	79.667,80	20/06/2006	04/07/2041	FRANCES	mensual	variable	4,81	Euribor año hipotecario	0,85	+	anual	HARO	1702	237	149	15615
9143	24-abr-07	2101	2095 0528 60 8509009791	212.000,00	211.362,86	27/06/2006	27/06/2036	FRANCES	mensual	mixto	4,25	Euribor año hipotecario	0,65	+	anual	OCA?A	1414	89	157	12167
9144	24-abr-07	2101	2095 0095 50 8509010349	270.000,00	268.827,45	05/07/2006	05/07/2036	FRANCES	mensual	mixto	3,80	Euribor año hipotecario	0,60	+	anual	BILBAO	1659	316	155	3122
9145	24-abr-07	2101	2095 0528 60 8509010596	218.500,00	217.919,17	19/07/2006	19/07/2036	FRANCES	mensual	variable	4,61	Euribor año hipotecario	0,75	+	anual	PINTO	1584	238	55	01/02/6551
9146	24-abr-07	2101	2095 0542 31 8509010701	99.000,00	98.182,30	05/07/2006	04/08/2041	FRANCES	mensual	variable	4,90	IRPH entidades	0,15	+	anual	HARO	1841	281	183	13991
9147	24-abr-07	2101	2095 0014 20 8509011319	127.000,00	125.360,02	20/07/2006	20/07/2036	FRANCES	mensual	mixto	4,10	Euribor año hipotecario	0,60	+	anual	BILBO	1883	423	13	21398
9148	24-abr-07	2101	2095 0327 40 8509011435	229.500,00	228.699,99	14/07/2006	14/07/2036	FRANCES	mensual	variable	4,46	Euribor año hipotecario	0,60	+	anual	BARAKALDO	1464	311	180	10647
9149	24-abr-07	2101	2095 0180 90 8509011513	216.000,00	213.186,06	26/06/2006	05/07/2036	FRANCES	mensual	variable	4,46	Euribor año hipotecario	0,60	+	anual	BARAKALDO	1482	1151	18	27822
9150	24-abr-07	2101	2095 0095 50 8509011663	118.200,00	116.049,63	20/07/2006	20/07/2031	FRANCES	mensual	variable	4,36	Euribor año hipotecario	0,50	+	anual	BILBO	1681	422	193	21368
9151	24-abr-07	2101	2095 0254 90 8509011703	325.000,00	309.859,52	10/07/2006	10/07/2041	FRANCES	mensual	variable	4,46	Euribor año hipotecario	0,60	+	anual	BILBAO	0	365	225	8400
9152	24-abr-07	2101	2095 0546 10 8509011722	262.115,45	259.268,23	21/06/2006	21/06/2041	FRANCES	mensual	variable	4,35	Euribor año hipotecario	0,55	+	anual	LOGRO?O	0	1792	50	31970
9153	24-abr-07	2101	2095 0002 60 8509012992	275.000,00	275.000,00	22/06/2006	22/06/2021	FRANCES	mensual	mixto	3,80	Euribor año hipotecario	0,60	+	anual	BILBAO	1885	294	4	2575
9154	24-abr-07	2101	2095 0164 20 8509013578	220.000,00	217.107,46	29/06/2006	29/06/2036	FRANCES	mensual	variable	4,30	Euribor año hipotecario	0,50	+	anual	BILBAO	0	32	92	2309
9155	24-abr-07	2101	2095 0421 00 8509013603	147.300,00	146.797,03	07/07/2006	07/07/2036	FRANCES	mensual	variable	4,22	Euribor año hipotecario	0,60	+	anual	BOLTA?A	731	19	119	1110
9156	24-abr-07	2101	2095 0028 80 8509013831	189.500,00	189.122,36	17/10/2006	17/10/2036	FRANCES	mensual	variable	4,74	Euribor año hipotecario	0,65	+	anual	BILBAO	0	25	132	1472
9157	24-abr-07	2101	2095 0095 50 8509013850	222.400,00	219.502,71	14/07/2006	14/07/2036	FRANCES	mensual	variable	4,46	Euribor año hipotecario	0,60	+	anual	BILBAO	1645	285	153	10041
9158	24-abr-07	2101	2095 0080 50 8509013884	111.800,00	110.338,42	30/06/2006	30/06/2036	FRANCES	mensual	mixto	4,03	Euribor año hipotecario	0,55	+	anual	BARAKALDO	1457	1129	37	48455
9159	24-abr-07	2101	2095 0507 70 8509014533	179.000,00	178.435,61	20/06/2006	20/06/2036	FRANCES	mensual	variable	4,40	Euribor año hipotecario	0,60	+	anual	MADRID	3040	0	73	28401/A
9160	24-abr-07	2101	2095 0524 80 8509014626	195.000,00	194.397,43	23/06/2006	02/07/2036	FRANCES	mensual	variable	4,46	Euribor año hipotecario	0,60	+	anual	VALDEMORO	1720	712	31	17588
9161	24-abr-07	2101	2095 0056 00 8509014776	120.000,00	119.712,43	12/09/2006	12/09/2036	FRANCES	mensual	mixto	4,22	Euribor año hipotecario	0,55	+	anual	PORTUGALETE	1484	123	118	11808
9162	24-abr-07	2101	2095 0473 60 8509014835	260.000,00	256.352,70	21/06/2006	21/06/2036	FRANCES	mensual	variable	4,45	Euribor año hipotecario	0,65	+	anual	COSLADA	1517	835	210	44761
9163	24-abr-07	2101	2095 0539 80 8509014873	195.000,00	194.353,87	22/06/2006	22/06/2036	FRANCES	mensual	variable	4,35	Euribor año hipotecario	0,55	+	anual	MADRID	2854	2854	38	54873
9164	24-abr-07	2101	2095 0538 80 8509015138	491.500,00	489.713,07	16/06/2006	16/06/2041	FRANCES	mensual	variable	4,30	Euribor año hipotecario	0,50	+	anual	VITORIA-GASTEIZ	4063	396	45	17577
9165	24-abr-07	2101	2095 0499 80 8509015351	270.400,00	267.070,63	18/07/2006	18/07/2036	FRANCES	mensual	variable	4,61	Euribor año hipotecario	0,75	+	anual	MADRID	1692	291	55	20772
9166	24-abr-07	2101	2095 0225 10 8509015463	198.000,00	195.352,17	05/07/2006	05/07/2036	FRANCES	mensual	mixto	3,90	Euribor año hipotecario	0,60	+	anual	BARAKALDO	988	746	79	14381
9167	24-abr-07	2101	2095 0535 10 8509015784	185.000,00	185.000,00	14/07/2006	14/07/2041	FRANCES	mensual	variable	4,75	IRPH entidades	0,10	+	anual	BENIDORM	1289	436	16	28674
9168	24-abr-07	2101	2095 0161 90 8509015839	225.000,00	205.881,91	05/07/2006	05/07/2036	FRANCES	mensual	mixto	3,95	Euribor año hipotecario	0,55	+	anual	BILBAO	0	281	46	17699
9169	24-abr-07	2101	2095 0474 00 8509016053	228.000,00	227.279,62	28/06/2006	28/06/2036	FRANCES	mensual	variable	4,60	Euribor año hipotecario	0,80	+	anual	GUADALAJARA	2124	338	55	3522
9170	24-abr-07	2101	2095 0095 50 8509016072	101.268,00	99.935,06	20/07/2006	20/07/2036	FRANCES	mensual	variable	4,36	Euribor año hipotecario	0,50	+	anual	BILBO	1883	423	58	21428
9171	24-abr-07	2101	2095 0236 30 8509016146	190.000,00	189.402,30	15/06/2006	09/07/2036	FRANCES	mensual	variable	4,61	Euribor año hipotecario	0,75	+	anual	PORTUGALETE	1369	204	57	13769
9172	24-abr-07	2101	2095 0494 50 8509016792	199.231,03	198.825,79	14/07/2006	07/08/2036	FRANCES	mensual	mixto	4,50	Euribor año hipotecario	0,65	+	anual	LOGRO?O	0	1687	18	34570
9173	24-abr-07	2101	2095 0041 00 8509016851	215.000,00	208.211,54	30/06/2006	30/06/2023	FRANCES	mensual	mixto	3,90	Euribor año hipotecario	0,45	+	anual	DURANGO	1649	54	191	3164
9174	24-abr-07	2101	2095 0497 90 8509017101	66.000,00	64.373,54	06/07/2006	06/07/2026	FRANCES	mensual	variable	4,34	Euribor año hipotecario	0,48	+	anual	COLMENAR VIEJO	980	347	109	15477
9175	24-abr-07	2101	2095 0065 30 8509017192	204.400,00	203.770,34	11/07/2006	01/08/2036	FRANCES	mensual	variable	4,52	Euribor año hipotecario	0,60	+	anual	CASTRO-URDIALES	766	654	224	41160
9176	24-abr-07	2101	2095 0584 10 8509017665	189.000,00	187.195,21	06/07/2006	06/07/2041	FRANCES	mensual	variable	4,78	Euribor año hipotecario	0,90	+	anual	VILLAJOYOSA/VILA JOIOSA (L	1547	916	61	13573
9177	24-abr-07	2101	2095 0002 60 8509017817	164.000,00	163.428,30	12/07/2006	12/07/2036	FRANCES	mensual	variable	4,46	Euribor año hipotecario	0,60	+	anual	BALMASEDA	865	66	114	2554-N
9178	24-abr-07	2101	2095 0467 70 8509018236	285.480,00	280.072,43	27/07/2006	29/07/2036	FRANCES	mensual	variable	4,46	Euribor año hipotecario	0,60	+	anual	MADRID	0	204	51	9510
9179	24-abr-07	2101	2095 0267 11 8509018841	200.000,00	199.309,95	23/06/2006	23/06/2036	FRANCES	mensual	variable	4,55	Euribor año hipotecario	0,75	+	anual	CHIVA	1027	320	31	18838

Auto numérico	Fecha Informacion	Entidad	Certificado de Transmisión de Hipoteca	Importe Inicial	Saldo Vivo	Fecha Formalizacion	Fecha Finalizacion	Tipo Amortizacion	Frecuencia Cobro	Interes f/v	Tipo Interes Actual	Indice de referencia	Margen s/Indice	Margen +/-	Frecuencia Rev Tipo	Registro Propiedad	Tomo	Libro	Folio	Finca
9180	24-abr-07	2101	2095 0064 90 8509018897	210.000,00	208.681,40	22/09/2006	05/10/2041	FRANCES	mensual	variable	4,79	Euribor año hipotecario	0,70	+	anual	PORTUGALETE	1350	458	203	6029
9181	24-abr-07	2101	2095 0388 20 8509019092	240.000,00	237.195,85	28/07/2006	05/08/2036	FRANCES	mensual	variable	4,42	Euribor año hipotecario	0,50	+	anual	BILBAO	0	185	124	10376
9182	24-abr-07	2101	2095 0119 91 8509019571	324.600,00	323.591,18	28/07/2006	05/08/2036	FRANCES	mensual	mixto	4,08	Euribor año hipotecario	0,50	+	anual	BILBAO	2356	896	165	26765
9183	24-abr-07	2101	2095 0084 30 8509019907	131.000,00	129.272,45	30/08/2006	30/06/2036	FRANCES	mensual	mixto	3,98	Euribor año hipotecario	0,50	+	anual	BARAKALDO	1457	1129	70	48477
9184	24-abr-07	2101	2095 0112 70 8509020000	486.000,00	407.703,91	30/08/2006	02/07/2036	FRANCES	mensual	mixto	4,15	Euribor año hipotecario	0,50	+	anual	BILBAO	1832	88	28	4846
9185	24-abr-07	2101	2095 0106 80 8509020131	163.700,00	161.844,27	27/07/2006	27/07/2036	FRANCES	mensual	variable	4,66	Euribor año hipotecario	0,80	+	anual	BILBAO	1681	221	2	6890
9186	24-abr-07	2101	2095 0214 10 8509020317	193.000,00	21.322,85	29/06/2006	30/06/2016	FRANCES	mensual	variable	4,40	Euribor año hipotecario	0,60	+	anual	BILBAO	2204	1470	32	8063
9187	24-abr-07	2101	2095 0547 60 8509020526	189.000,00	187.248,58	29/06/2006	03/07/2041	FRANCES	mensual	variable	4,66	Euribor año hipotecario	0,80	+	anual	VALDEMORO	1766	354	198	6547
9188	24-abr-07	2101	2095 0190 60 8509020642	125.000,00	123.918,11	03/08/2006	03/08/2041	FRANCES	mensual	mixto	4,11	Euribor año hipotecario	0,55	+	anual	PORTUGALETE	1484	123	58	5/ 11768
9189	24-abr-07	2101	2095 0190 60 8509020680	125.280,00	124.195,74	03/08/2006	03/08/2041	FRANCES	mensual	mixto	4,11	Euribor año hipotecario	0,55	+	anual	PORTUGALETE	1484	123	160	5/ 11836
9190	24-abr-07	2101	2095 0206 10 8509020769	197.500,00	197.062,93	10/07/2006	05/08/2036	FRANCES	mensual	variable	4,82	Euribor año hipotecario	0,90	+	anual	MALAGA	2720	936	11	18408
9191	24-abr-07	2101	2095 0080 50 8509020885	148.700,00	147.450,65	26/07/2006	26/07/2041	FRANCES	mensual	mixto	4,25	Euribor año hipotecario	0,70	+	anual	CASTRO-URDIALES	390	307	74	11127
9192	24-abr-07	2101	2095 0083 90 8509020978	158.000,00	155.675,19	22/06/2006	22/06/2036	FRANCES	mensual	variable	4,30	Euribor año hipotecario	0,50	+	anual	HARO	1907	52	70	4884
9193	24-abr-07	2101	2095 0000 71 8509021671	270.000,00	266.515,63	12/07/2006	12/07/2036	FRANCES	mensual	variable	4,31	Euribor año hipotecario	0,45	+	anual	BILBAO	0	1350	11	19234/B
9194	24-abr-07	2101	2095 0042 50 8509021971	128.000,00	127.828,27	10/11/2006	10/11/2036	FRANCES	mensual	mixto	4,45	Euribor año hipotecario	0,60	+	anual	BALMASEDA	1192	61	167	3744
9195	24-abr-07	2101	2095 0538 30 8509022105	95.000,00	94.090,85	26/06/2006	26/06/2041	FRANCES	mensual	mixto	4,20	Euribor año hipotecario	0,60	+	anual	CIUDAD REAL	1781	274	114	17615
9196	24-abr-07	2101	2095 0027 30 8509022124	115.008,00	113.504,50	30/06/2006	30/06/2036	FRANCES	mensual	mixto	4,03	Euribor año hipotecario	0,55	+	anual	BARAKALDO	1457	1129	4	48433
9197	24-abr-07	2101	2095 0380 60 8509022580	206.000,00	204.057,49	30/08/2006	05/07/2041	FRANCES	mensual	variable	4,51	Euribor año hipotecario	0,65	+	anual	SANTO?A	1765	36	165	4699
9198	24-abr-07	2101	2095 0382 50 8509022751	384.000,00	378.999,42	20/07/2006	20/07/2038	FRANCES	mensual	variable	4,36	Euribor año hipotecario	0,50	+	anual	BILBAO	2106	646	65	22691
9199	24-abr-07	2101	2095 0525 20 8509022956	153.000,00	152.485,13	20/07/2006	20/07/2036	FRANCES	mensual	variable	4,22	Euribor año hipotecario	0,60	+	anual	TOLEDO	1575	1067	203	64712
9200	24-abr-07	2101	2095 0307 11 8509023601	168.300,00	167.670,66	28/06/2006	28/06/2036	FRANCES	mensual	mixto	4,00	Euribor año hipotecario	0,65	+	anual	BARAKALDO	1264	964	125	5066
9201	24-abr-07	2101	2095 0289 30 8509023871	154.000,00	152.703,62	19/07/2006	10/08/2041	FRANCES	mensual	variable	4,52	Euribor año hipotecario	0,60	+	anual	ALICANTE	2476	423	167	22195
9202	24-abr-07	2101	2095 0476 10 8509024062	98.000,00	95.735,56	25/07/2006	25/07/2036	FRANCES	mensual	variable	4,41	Euribor año hipotecario	0,55	+	anual	TORRELAGUNA	1184	18	50	1717
9203	24-abr-07	2101	2095 0538 30 8509024647	170.000,00	169.524,13	21/07/2006	21/07/2036	FRANCES	mensual	variable	4,46	Euribor año hipotecario	0,60	+	anual	CIUDAD REAL	1750	261	82 vto	19212
9204	24-abr-07	2101	2095 0221 30 8509024782	77.415,00	76.685,19	15/09/2006	15/09/2036	FRANCES	mensual	variable	4,66	Euribor año hipotecario	0,60	+	anual	BILBO	1	953	86	15760/A
9205	24-abr-07	2101	2095 0507 70 8509024841	216.000,00	215.381,93	30/08/2006	30/06/2036	FRANCES	mensual	variable	4,40	Euribor año hipotecario	0,60	+	anual	ILLESCAS	1384	71	23	4697
9206	24-abr-07	2101	2095 0150 71 8509024921	192.300,00	191.610,38	29/06/2006	05/07/2036	FRANCES	mensual	variable	4,46	Euribor año hipotecario	0,60	+	anual	BALMASEDA	1172	396	2	35558-N
9207	24-abr-07	2101	2095 0273 90 8509025106	89.893,00	89.269,35	25/10/2006	10/11/2036	FRANCES	mensual	mixto	4,25	Euribor año hipotecario	0,70	+	anual	BILBAO	0	950	201	15536A
9208	24-abr-07	2101	2095 0576 30 8509025222	276.000,00	275.227,39	19/07/2006	19/07/2036	FRANCES	mensual	variable	4,46	Euribor año hipotecario	0,60	+	anual	ILLESCAS	2047	80	145	5574
9209	24-abr-07	2101	2095 0040 80 8509025260	186.000,00	183.605,75	05/07/2006	05/07/2036	FRANCES	mensual	variable	4,46	Euribor año hipotecario	0,60	+	anual	DURANGO	1980	201	158	5395
9210	24-abr-07	2101	2095 0522 90 8509025294	350.000,00	349.369,34	19/09/2006	02/10/2036	FRANCES	mensual	variable	4,74	Euribor año hipotecario	0,65	+	anual	ROZAS DE MADRID (LAS)	3020	1027	218	7870
9211	24-abr-07	2101	2095 0087 71 8509026251	161.000,00	158.123,54	17/07/2006	17/07/2031	FRANCES	mensual	mixto	3,95	Euribor año hipotecario	0,60	+	anual	BARAKALDO	1464	311	182	9985
9212	24-abr-07	2101	2095 0504 30 8509026380	205.000,00	204.383,63	26/06/2006	26/06/2036	FRANCES	mensual	variable	4,45	Euribor año hipotecario	0,65	+	anual	LEGANES	1488	546	103	26295
9213	24-abr-07	2101	2095 0505 80 8509027082	207.400,00	206.761,99	26/06/2006	26/06/2036	FRANCES	mensual	variable	4,34	Euribor año hipotecario	0,80	+	anual	ALCORCON	1158	422	167	17338
9214	24-abr-07	2101	2095 0334 60 8509027876	305.000,00	301.155,50	14/07/2006	14/07/2036	FRANCES	mensual	variable	4,41	Euribor año hipotecario	0,55	+	anual	COLMENAR VIEJO	1189	147	58	4130
9215	24-abr-07	2101	2095 0573 11 8509027941	186.500,00	185.982,61	24/07/2006	24/07/2036	FRANCES	mensual	variable	4,37	Euribor año hipotecario	0,75	+	anual	MOSTOLES	1303	109	157	8121
9216	24-abr-07	2101	2095 0150 71 8509028341	240.000,00	239.066,62	17/07/2006	17/07/2036	FRANCES	mensual	mixto	3,95	Euribor año hipotecario	0,60	+	anual	BILBAO	0	190	42	13911
9217	24-abr-07	2101	2095 0057 50 8509028428	160.000,00	159.785,34	02/11/2006	04/11/2036	FRANCES	mensual	mixto	4,45	Euribor año hipotecario	0,60	+	anual	DURANGO	2015	51	23	56BIS
9218	24-abr-07	2101	2095 0339 00 8509028559	256.852,24	254.227,57	29/06/2006	05/07/2031	FRANCES	mensual	mixto	3,95	IRPH entidades	0,15	+	anual	MARBELLA	1719	693	144	54484
9219	24-abr-07	2101	2095 0457 10 8509028656	180.000,00	178.326,33	23/06/2006	01/07/2041	FRANCES	mensual	variable	4,61	Euribor año hipotecario	0,75	+	anual	MADRID	2107	1988	47	19470
9220	24-abr-07	2101	2095 0433 70 8509028808	204.500,00	201.805,04	05/07/2006	05/07/2036	FRANCES	mensual	variable	4,36	Euribor año hipotecario	0,50	+	anual	BARAKALDO	1455	1127	5	48087
9221	24-abr-07	2101	2095 0280 20 8509028831	288.000,00	285.067,47	20/09/2006	20/09/2036	FRANCES	mensual	variable	4,61	Euribor año hipotecario	0,55	+	anual	BARAKALDO	1460	1132	76	48505
9222	24-abr-07	2101	2095 0043 10 8509028939	190.000,00	187.861,54	27/07/2006	27/07/2036	FRANCES	mensual	variable	4,51	Euribor año hipotecario	0,65	+	anual	GERNIKA-LUMO	188	17	8	1298
9223	24-abr-07	2101	2095 0544 20 8509029191	139.000,00	137.668,08	28/06/2006	28/06/2041	FRANCES	mensual	variable	4,60	Euribor año hipotecario	0,80	+	anual	TORREVIEJA	2931	271	92	311344
9224	24-abr-07	2101	2095 0508 11 8509029271	150.000,00	149.551,08	27/06/2006	05/07/2036	FRANCES	mensual	variable	4,46	Euribor año hipotecario	0,60	+	anual	MADRID	336	336	158	32974
9225	24-abr-07	2101	2095 0585 60 8509030965	130.000,00	128.833,04	03/07/2006	03/07/2041	FRANCES	mensual	mixto	4,50	IRPH entidades	0,10	+	anual	ELCHE	1394	351	105	16407
9226	24-abr-07	2101	2095 0111 20 8509031253	246.400,00	244.693,32	04/08/2006	04/08/2036	FRANCES	mensual	variable	4,72	Euribor año hipotecario	0,80	+	anual	BILBAO	2263	1529	211	17747/B
9227	24-abr-07	2101	2095 0236 30 8509031331	192.000,00	187.037,03	17/07/2006	17/07/2041	FRANCES	mensual	mixto	4,10	Euribor año hipotecario	0,80	+	anual	BILBAO	1596	1542	84	29325
9228	24-abr-07	2101	2095 0158 30 8509031920	210.000,00	186.345,00	05/07/2006	05/07/2036	FRANCES	mensual	variable	4,56	Euribor año hipotecario	0,70	+	anual	BILBO	1820	86	59	1801
9229	24-abr-07	2101	2095 0030 90 8509032107	356.200,00	334.141,06	03/07/2006	03/07/2016	FRANCES	mensual	variable	4,31	Euribor año hipotecario	0,45	+	anual	MARKINA-XEMEIN	531	156	157	7182
9230	24-abr-07	2101	2095 0504 30 8509032242	205.200,00	204.575,64	19/07/2006	19/07/2036	FRANCES	mensual	variable	4,51	Euribor año hipotecario	0,65	+	anual	LEGANES	1391	549	109	33427
9231	24-abr-07	2101	2095 0081 10 8509032320	240.000,00	239.304,27	07/09/2006	07/09/2036	FRANCES	mensual	mixto	4,00	Euribor año hipotecario	0,60	+	anual	CASTRO-URDIALES	713	605	147	49868
9232	24-abr-07	2101	2095 0362 00 8509032447	67.900,00	67.258,68	31/10/2006	31/10/2031	FRANCES	mensual	mixto	4,25	Euribor año hipotecario	0,60	+	anual	BILBAO	1682	618	67	31212
9233	24-abr-07	2101	2095 0323 60 8509032846	210.000,00	207.940,06	04/07/2006	15/07/2041	FRANCES	mensual	variable	4,46	Euribor año hipotecario	0,60	+	anual	BILBAO	0	541	130	17579
9234	24-abr-07	2101	2095 0273 90 8509033324	89.327,00	88.167,57	25/10/2006	31/10/2026	FRANCES	mensual	mixto	4,50	Euribor año hipotecario	0,70	+	anual	BILBAO	0	952	21	15644A
9235	24-abr-07	2101	2095 0355 70 8509033607	84.713,00	84.130,51	24/10/2006	24/10/2036	FRANCES	mensual	mixto	4,30	Euribor año hipotecario	0,60	+	anual	BILBAO	1675	611	73	30326
9236	24-abr-07	2101	2095 0018 00 8509033611	200.000,00	199.281,78	07/07/2006	07/07/2036	FRANCES	mensual	mixto	4,05	Euribor año hipotecario	0,60	+	anual	BARAKALDO	1482	1151	123	20516/A
9237	24-abr-07	2101	2095 0010 40 8509033776	74.700,00	74.442,74	14/07/2006	14/07/2036	FRANCES	mensual	mixto	4,10	Euribor año hipotecario	0,70	+	anual	BILBAO	1668	604	95	29290
9238	24-abr-07	2101	2095 0162 30 8509033947	216.500,00	215.598,94	22/06/2006	22/06/2036	FRANCES	mensual	mixto	4,00	Euribor año hipotecario	0,85	+	anual	BILBO	0	120	14	8022
9239	24-abr-07	2101	2095 0372 80 8509033951	106.000,00	104.606,97	03/07/2006	03/07/2036	FRANCES	mensual	mixto	4,00	Euribor año hipotecario	0,60	+	anual	SANTO DOMINGO DE LA CALZAD	1479	206	61	6591
9240	24-abr-07	2101	2095 0073 11 8509034051	89.000,00	88.706,63	21/07/2006	21/07/2036	FRANCES	mensual	mixto	4,15	Euribor año hipotecario	0,75	+	anual	VALENCIA DE D.JUAN	1871	145	50	16982
9241	24-abr-07	2101	2095 0358 00 8509034195	242.143,00	239.017,27	21/07/2006	21/07/2036	FRANCES	mensual	variable	4,41	Euribor año hipotecario	0,55	+	anual	BILBAO	0	1561	101	1/ 19174-A
9242	24-abr-07	2101	2095 0099 30 8509034273	236.000,00	233.693,99	06/07/2006	06/07/2041	FRANCES	mensual	variable	4,41	Euribor año hipotecario	0,55	+	anual	DURANGO	1451	92	54	2873
9243	24-abr-07	2101	2095 0028 80 8509034482	180.000,00	178.228,48	07/07/2006	10/07/2041	FRANCES	mensual	variable	4,41	Euribor año hipotecario	0,55	+	anual	BILBAO	2698	1238	77	28059
9244	24-abr-07	2101	2095 0475 50 8509034858	290.000,00	289.044,06	28/06/2006	30/06/2036	FRANCES	mensual	mixto	4,15	Euribor año hipotecario	0,60	+	anual	MAJADAHONDA	2818	162	27	9961
9245	24-abr-07	2101	2095 0196 30 8509035604	108.640,00	107.578,12	11/07/2006	11/07/2041	FRANCES	mensual	mixto	4,10	Euribor año hipotecario	0,70	+	anual	VILLARCAYO	1871	85	73	13990
9246	24-abr-07	2101	2095 0028 80 8509035638	216.000,00	215.258,31	17/07/2006	17/07/2036	FRANCES	mensual	variable	4,41	Euribor año hipotecario	0,55	+	anual	GERNIKA-LUMO	1402	256	48	6644
9247	24-abr-07	2101	2095 0256 81 8509036901	78.000,00	77.023,87	12/07/2006	12/07/2036	FRANCES	mensual	variable	4,66	Euribor año hipotecario	1,00	+	anual	VILLARCAYO DE MERINDAD DE	2161	85	81	6061
9248	24-abr-07	2101	2095 0592 10 8509037202	165.500,00	165.138,19	27/06/2006	15/07/2036	FRANCES	mensual	variable	4,71	Euribor año hipotecario	0,85	+	anual	VILLARREAL	1243	463	82	37127
9249	24-abr-07	2101	2095 0451 21 8509037261	200.000,00	199.468,38	30/06/2006	15/07/2036	FRANCES	mensual	variable	4,61	Euribor año hipotecario	0,75	+	anual	VALENCIA	2718	541	122	16342
9250	24-abr-07	2101	2095 0422 50 8509037333	232.700,00	228.969,99	05/07/2006	10/07/2036	FRANCES	mensual	variable	4,61	Euribor año hipotecario	0,75	+	anual	SAN LORENZO DE EL ESCORIAL	3610	416	172	3643
9251	24-abr-07	2101	2095 0368 80 8509037523	192.000,00	190.110,35	10/07/2006	10/07/2041	FRANCES	mensual	variable	4,41	Euribor año hipotecario	0,55	+	anual	BILBAO	0	811	39	37677

Auto numérico	Fecha Informacion	Entidad	Certificado de Transmisión de Hipoteca	Importe Inicial	Saldo Vivo	Fecha Formalizacion	Fecha Finalizacion	Tipo Amortizacion	Frecuencia Cobro	Interes f/v	Tipo Interes Actual	Indice de referencia	Margen s/Indice	Margen +/-	Frecuencia Rev Tipo	Registro Propiedad	Tomo	Libro	Folio	Finca
9252	24-abr-07	2101	2095 0442 10 8509037806	232.000,00	231.302,32	05/07/2006	05/07/2036	FRANCES	mensual	variable	4,76	Euribor año hipotecario	0,90	+	anual	SAN LORENZO DE EL ESCORIAL	2850	81	38	3864
9253	24-abr-07	2101	2095 0160 40 8509037863	241.000,00	240.600,49	30/10/2006	30/10/2036	FRANCES	mensual	mixto	4,25	Euribor año hipotecario	0,65	+	anual	BILBAO	0	457	86	5009
9254	24-abr-07	2101	2095 0095 50 8509038337	230.700,00	228.792,91	12/07/2006	12/07/2031	FRANCES	mensual	variable	4,46	Euribor año hipotecario	0,60	+	anual	BILBAO	1309	207	153	7786
9255	24-abr-07	2101	2095 0306 50 8509038979	180.000,00	180.000,00	12/07/2006	12/07/2026	FRANCES	mensual	mixto	4,10	Euribor año hipotecario	0,55	+	anual	SANTO?A	1727	162	218	25831
9256	24-abr-07	2101	2095 0111 20 8509039307	163.000,00	161.536,80	26/07/2006	26/07/2041	FRANCES	mensual	variable	4,36	Euribor año hipotecario	0,50	+	anual	AMURRIO	1059	144	201	18707
9257	24-abr-07	2101	2095 0063 40 8509039384	265.000,00	262.697,21	17/07/2006	17/07/2036	FRANCES	mensual	mixto	4,10	Euribor año hipotecario	0,50	+	anual	PORTUGALETE	1240	412	51	14767
9258	24-abr-07	2101	2095 0040 60 8509039706	176.000,00	173.747,97	05/07/2006	05/07/2036	FRANCES	mensual	variable	4,46	Euribor año hipotecario	0,60	+	anual	DURANGO	1471	156	182	2219
9259	24-abr-07	2101	2095 0028 80 8509040591	264.500,00	261.847,67	30/06/2006	30/06/2041	FRANCES	mensual	variable	4,35	Euribor año hipotecario	0,55	+	anual	BILBAO	0	530	143	4626
9260	24-abr-07	2101	2095 0388 70 8509041635	153.600,00	151.688,50	05/07/2006	05/07/2036	FRANCES	mensual	variable	4,75	IRPH entidades	0,10	+	anual	TORRELAVEGA	1405	227	159	19245
9261	24-abr-07	2101	2095 0128 10 8509042147	126.200,00	124.721,95	20/07/2006	31/07/2036	FRANCES	mensual	variable	4,36	Euribor año hipotecario	0,50	+	anual	BILBO	1883	423	8	21394
9262	24-abr-07	2101	2095 0084 30 8509042907	260.000,00	257.402,66	05/07/2006	05/07/2041	FRANCES	mensual	variable	4,36	Euribor año hipotecario	0,50	+	anual	BARAKALDO	1455	1127	14	46093
9263	24-abr-07	2101	2095 0056 00 8509043121	102.000,00	100.822,92	03/08/2006	03/08/2036	FRANCES	mensual	mixto	4,06	Euribor año hipotecario	0,50	+	anual	PORTUGALETE	1484	123	124	11812
9264	24-abr-07	2101	2095 0499 80 8509043189	330.000,00	329.107,37	11/07/2006	11/07/2036	FRANCES	mensual	variable	4,56	Euribor año hipotecario	0,70	+	anual	COLMENAR VIEJO	604	150	167	9085
9265	24-abr-07	2101	2095 0504 30 8509043193	190.000,00	189.417,27	30/06/2006	30/06/2036	FRANCES	mensual	variable	4,70	Euribor año hipotecario	0,90	+	anual	GETAFE	1435	668	117	35690
9266	24-abr-07	2101	2095 0101 50 8509043345	66.000,00	64.421,23	20/07/2006	20/07/2026	FRANCES	mensual	variable	4,56	Euribor año hipotecario	0,70	+	anual	MOTRIL	1219	194	94	5808
9267	24-abr-07	2101	2095 0010 40 8509043501	150.000,00	148.272,08	10/08/2006	10/08/2036	FRANCES	mensual	mixto	4,07	Euribor año hipotecario	0,55	+	anual	PUERTO ROSARIO	731	232	25	18933
9268	24-abr-07	2101	2095 0001 10 8509043516	270.000,00	269.218,15	12/07/2006	12/07/2036	FRANCES	mensual	variable	4,46	Euribor año hipotecario	0,60	+	anual	0MADRID	1781	366	84	11056
9269	24-abr-07	2101	2095 0084 30 8509043520	246.000,00	243.542,67	05/07/2006	05/07/2041	FRANCES	mensual	variable	4,36	Euribor año hipotecario	0,50	+	anual	BARAKALDO	1455	1127	110	48157
9270	24-abr-07	2101	2095 0326 10 8509043818	240.000,00	239.404,65	20/10/2006	20/10/2036	FRANCES	mensual	variable	4,69	Euribor año hipotecario	0,60	+	anual	BILBAO	0	36	195	1931
9271	24-abr-07	2101	2095 0038 60 8509044334	96.162,00	88.856,66	06/07/2006	06/04/2033	FRANCES	mensual	variable	4,46	Euribor año hipotecario	0,60	+	anual	BILBAO	1501	389	56	1919
9272	24-abr-07	2101	2095 0160 90 8509044505	103.000,00	101.677,66	06/07/2006	12/07/2036	FRANCES	mensual	variable	4,51	Euribor año hipotecario	0,65	+	anual	BARAKALDO	1482	1151	67	28472/A
9273	24-abr-07	2101	2095 0150 70 8509045376	360.000,00	359.697,60	28/07/2006	28/07/2036	FRANCES	mensual	mixto	4,00	Euribor año hipotecario	0,50	+	anual	BILBAO	0	96	85	6321
9274	24-abr-07	2101	2095 0028 81 8509045631	210.000,00	207.304,34	04/07/2006	04/07/2036	FRANCES	mensual	variable	4,51	Euribor año hipotecario	0,65	+	anual	BILBO	1735	563	205	6306
9275	24-abr-07	2101	2095 0355 70 8509046078	94.900,00	94.792,40	29/11/2006	29/11/2036	FRANCES	mensual	mixto	4,40	Euribor año hipotecario	0,60	+	anual	BILBAO	1674	610	187	30252
9276	24-abr-07	2101	2095 0393 71 8509046181	153.000,00	152.655,74	28/08/2006	05/09/2036	FRANCES	mensual	variable	4,35	Euribor año hipotecario	0,55	+	anual	TORRELAVEGA	1653	115	132	11615
9277	24-abr-07	2101	2095 0000 70 8509046462	180.000,00	179.450,02	27/07/2006	27/07/2036	FRANCES	mensual	mixto	4,10	Euribor año hipotecario	0,50	+	anual	BILBAO	0	36	174	1924
9278	24-abr-07	2101	2095 0001 10 8509046496	144.000,00	143.582,98	11/07/2006	11/07/2036	FRANCES	mensual	variable	4,46	Euribor año hipotecario	0,60	+	anual	SAN LORENZO DE EL ESCORIAL	3536	396	221	16064
9279	24-abr-07	2101	2095 0047 60 8509046671	246.400,00	243.974,94	03/07/2006	03/07/2041	FRANCES	mensual	variable	4,41	Euribor año hipotecario	0,55	+	anual	BILBO	0	404	104	2735
9280	24-abr-07	2101	2095 0494 50 8509046783	201.770,00	199.024,41	28/06/2006	04/07/2036	FRANCES	mensual	mixto	3,80	Euribor año hipotecario	0,60	+	anual	LOGRO?O	1635	130	149	11317
9281	24-abr-07	2101	2095 0158 30 8509046861	208.200,00	205.428,85	20/07/2006	20/07/2036	FRANCES	mensual	mixto	4,00	Euribor año hipotecario	0,65	+	anual	GERNIKA	1190	256	15	3255
9282	24-abr-07	2101	2095 0325 50 8509047276	169.500,00	166.529,56	28/06/2006	05/07/2031	FRANCES	mensual	variable	4,36	Euribor año hipotecario	0,50	+	anual	DURANGO	1874	36	11	1832
9283	24-abr-07	2101	2095 0527 10 8509047409	204.000,00	203.445,47	25/07/2006	05/08/2036	FRANCES	mensual	variable	4,47	Euribor año hipotecario	0,55	+	anual	VALDEMORO	1955	879	137	43973
9284	24-abr-07	2101	2095 0448 70 8509047413	159.060,59	158.126,46	28/07/2006	31/07/2036	FRANCES	mensual	mixto	4,40	Euribor año hipotecario	0,75	+	anual	SAGUNTO/SAGUNT	2593	810	33	60148
9285	24-abr-07	2101	2095 0448 70 8509047525	109.000,00	107.841,19	30/06/2006	30/06/2036	FRANCES	mensual	mixto	4,30	Euribor año hipotecario	0,50	+	anual	SAGUNTO/SAGUNT	2371	658	214	19936
9286	24-abr-07	2101	2095 0214 10 8509048246	208.800,00	208.073,03	20/07/2006	20/07/2036	FRANCES	mensual	variable	4,36	Euribor año hipotecario	0,50	+	anual	BARAKALDO	1465	1136	1	9998
9287	24-abr-07	2101	2095 0093 61 8509048271	295.400,00	294.295,32	14/07/2006	14/07/2036	FRANCES	mensual	mixto	4,00	Euribor año hipotecario	0,60	+	anual	BILBAO	0	207	124	15054
9288	24-abr-07	2101	2095 0535 10 8509048299	402.500,00	395.479,97	21/07/2006	21/07/2031	FRANCES	mensual	variable	4,36	Euribor año hipotecario	0,50	+	anual	SEVILLA	847	475	14	12632
9289	24-abr-07	2101	2095 0089 60 8509048377	190.000,00	189.300,45	05/07/2006	05/07/2036	FRANCES	mensual	variable	4,36	Euribor año hipotecario	0,50	+	anual	BARAKALDO	1455	1127	68	48129
9290	24-abr-07	2101	2095 0525 20 8509048396	197.000,00	196.337,08	12/07/2006	12/07/2036	FRANCES	mensual	variable	4,22	Euribor año hipotecario	0,60	+	anual	TOLEDO	1570	1092	205	64489
9291	24-abr-07	2101	2095 0091 70 8509049195	210.000,00	208.179,72	02/08/2006	02/08/2041	FRANCES	mensual	variable	4,42	Euribor año hipotecario	0,50	+	anual	PORTUGALETE	1056	327	162	11289/B
9292	24-abr-07	2101	2095 0575 91 8509049431	195.000,00	194.340,56	02/08/2006	02/08/2036	FRANCES	mensual	variable	4,52	Euribor año hipotecario	0,60	+	anual	BILBAO	1735	563	41	1948
9293	24-abr-07	2101	2095 0302 70 8509049862	210.000,00	207.333,20	30/06/2006	30/06/2036	FRANCES	mensual	variable	4,60	Euribor año hipotecario	0,60	+	anual	BARAKALDO	1367	300	59 vto	5094
9294	24-abr-07	2101	2095 0389 70 8509050764	164.000,00	163.571,64	11/07/2006	11/07/2036	FRANCES	mensual	variable	4,66	Euribor año hipotecario	0,80	+	anual	TORRELAVEGA	1311	89	204	10348
9295	24-abr-07	2101	2095 0530 71 8509051001	223.000,00	222.356,85	27/07/2006	27/07/2036	FRANCES	mensual	variable	4,36	Euribor año hipotecario	0,50	+	anual	ARANJUEZ	2323	482	175	24183
9296	24-abr-07	2101	2095 0496 40 8509051033	163.000,00	161.677,71	27/06/2006	05/07/2031	FRANCES	mensual	variable	4,41	Euribor año hipotecario	0,55	+	anual	MADRID	0	848	61	32451
9297	24-abr-07	2101	2095 0249 40 8509051086	294.000,00	293.380,78	20/09/2006	20/09/2036	FRANCES	mensual	mixto	4,35	Euribor año hipotecario	0,55	+	anual	BILBAO	1515	243	73	12755
9298	24-abr-07	2101	2095 0503 90 8509051281	137.000,00	135.865,01	28/07/2006	28/07/2041	FRANCES	mensual	variable	4,36	Euribor año hipotecario	0,50	+	anual	VILLAJOYOSA	1394	797	100	29660
9299	24-abr-07	2101	2095 0584 10 8509051354	195.000,00	193.130,51	12/07/2006	12/07/2041	FRANCES	mensual	variable	4,32	Euribor año hipotecario	0,70	+	anual	LA VILLA JOYOSA	1511	200	39	11315
9300	24-abr-07	2101	2095 0119 90 8509051451	207.000,00	206.132,55	26/07/2006	30/06/2036	FRANCES	mensual	mixto	3,85	Euribor año hipotecario	0,55	+	anual	BILBAO	2032	1978	54	14309
9301	24-abr-07	2101	2095 0249 40 8509051510	180.000,00	178.291,71	20/09/2006	20/09/2036	FRANCES	mensual	mixto	4,40	Euribor año hipotecario	0,60	+	anual	BILBO	1547	87	28	1244
9302	24-abr-07	2101	2095 0584 10 8509051924	195.000,00	193.104,41	05/07/2006	05/07/2041	FRANCES	mensual	variable	4,22	Euribor año hipotecario	0,60	+	anual	VILLAJOYOSA	1511	200	20	11303
9303	24-abr-07	2101	2095 0504 30 8509051977	215.000,00	214.302,36	04/07/2006	04/07/2036	FRANCES	mensual	variable	4,61	Euribor año hipotecario	0,75	+	anual	LEGANES	1291	449	4	32363
9304	24-abr-07	2101	2095 0001 10 8509052231	224.000,00	224.000,00	04/07/2006	04/07/2036	FRANCES	mensual	variable	4,46	Euribor año hipotecario	0,60	+	anual	MADRID	0	719	141	37369
9305	24-abr-07	2101	2095 0504 31 8509052271	192.000,00	192.000,00	10/07/2006	10/07/2032	FRANCES	mensual	variable	4,46	Euribor año hipotecario	0,60	+	anual	LEGANES	1470	628	86	51045
9306	24-abr-07	2101	2095 0067 20 8509052854	206.000,00	205.487,20	04/09/2006	04/09/2036	FRANCES	mensual	variable	4,66	Euribor año hipotecario	0,60	+	anual	BALMASEDA	1023	95	56	2411
9307	24-abr-07	2101	2095 0517 40 8509053575	246.000,00	243.688,98	11/07/2006	11/07/2041	FRANCES	mensual	variable	4,46	Euribor año hipotecario	0,60	+	anual	ALCALA DE HENARES	1414	166	29	8415
9308	24-abr-07	2101	2095 0186 60 8509053653	226.200,00	196.200,00	17/07/2006	07/08/2036	FRANCES	mensual	variable	4,47	Euribor año hipotecario	0,55	+	anual	CASTRO-URDIALES	777	78	161	10139
9309	24-abr-07	2101	2095 0047 80 8509053765	246.000,00	243.157,12	26/07/2006	26/07/2036	FRANCES	mensual	variable	4,36	Euribor año hipotecario	0,50	+	anual	BILBAO	1757	360	147	10627
9310	24-abr-07	2101	2095 0000 71 8509053771	47.511,00	46.570,00	25/10/2006	25/10/2021	FRANCES	mensual	mixto	4,40	Euribor año hipotecario	0,70	+	anual	BILBAO	0	950	126	15506A
9311	24-abr-07	2101	2095 0503 90 8509054277	225.000,00	224.323,81	03/07/2006	20/07/2036	FRANCES	mensual	mixto	4,25	Euribor año hipotecario	0,85	+	anual	GETAFE	1048	238	30	8269
9312	24-abr-07	2101	2095 0522 90 8509054317	180.000,00	175.583,37	11/07/2006	11/07/2026	FRANCES	mensual	variable	4,17	Euribor año hipotecario	0,55	+	anual	MAJADAHONDA	2839	183	206	10904
9313	24-abr-07	2101	2095 0592 10 8509054374	148.000,00	147.764,79	07/07/2006	02/08/2036	FRANCES	mensual	variable	4,77	Euribor año hipotecario	0,85	+	anual	CASTELLON DE LA PLANA/CAST	1336	626	12	42928
9314	24-abr-07	2101	2095 0084 30 8509054657	228.400,00	226.411,35	28/07/2006	28/07/2041	FRANCES	mensual	variable	4,36	Euribor año hipotecario	0,50	+	anual	BARAKALDO	1483	1152	36	31307/B
9315	24-abr-07	2101	2095 0200 40 8509054735	250.000,00	247.838,44	09/08/2006	09/08/2041	FRANCES	mensual	variable	4,47	Euribor año hipotecario	0,55	+	anual	BALMASEDA	1185	35	72	2296
9316	24-abr-07	2101	2095 0114 61 8509054741	69.561,00	68.438,65	04/10/2006	04/10/2026	FRANCES	mensual	variable	4,69	Euribor año hipotecario	0,60	+	anual	BILBAO	1682	618	91	31228
9317	24-abr-07	2101	2095 0065 30 8509054782	234.000,00	231.760,03	10/07/2006	10/07/2041	FRANCES	mensual	variable	4,61	Euribor año hipotecario	0,75	+	anual	SANTURTZI	1115	459	30	10479
9318	24-abr-07	2101	2095 0505 80 8509055268	197.300,00	196.747,85	06/07/2006	06/07/2036	FRANCES	mensual	variable	4,46	Euribor año hipotecario	0,60	+	anual	PARLA	881	369	188	22046
9319	24-abr-07	2101	2095 0340 70 8509055475	175.000,00	174.407,46	29/06/2006	10/07/2036	FRANCES	mensual	variable	4,46	Euribor año hipotecario	0,60	+	anual	LOGRO?O	1481	128	178	9513.0
9320	24-abr-07	2101	2095 0434 10 8509055689	162.000,00	160.433,24	17/07/2006	17/07/2041	FRANCES	mensual	mixto	4,15	Euribor año hipotecario	0,50	+	anual	PORTUGALETE	1279	152	23	3/4057
9321	24-abr-07	2101	2095 0111 20 8509055762	87.500,00	86.376,05	28/06/2006	28/06/2036	FRANCES	mensual	mixto	4,13	Euribor año hipotecario	0,60	+	anual	BILBAO	1882	292	101	18345
9322	24-abr-07	2101	2095 0539 80 8509055874	169.000,00	168.516,28	30/06/2006	30/06/2036	FRANCES	mensual	variable	4,50	Euribor año hipotecario	0,70	+	anual	MADRID	599	1	176	26482
9323	24-abr-07	2101	2095 0337 10 8509056236	349.000,00	300.834,88	20/07/2006	20/07/2036	FRANCES	mensual	variable	4,36	Euribor año hipotecario	0,50	+	anual	BILBAO	1686	270	223	18095

Auto numérico	Fecha Informacion	Entidad	Certificado de Transmisión de Hipoteca	Importe Inicial	Saldo Vivo	Fecha Formalizacion	Fecha Finalizacion	Tipo Amortización	Frecuencia Cobro	Interes f/v	Tipo Interes Actual	Indice de referencia	Margen s/Indice	Margen +/-	Frecuencia Rev Tipo	Registro Propiedad	Tomo	Libro	Folio	Finca
9324	24-abr-07	2101	2095 0504 30 8509056367	230.000,00	229.339,89	30/06/2006	30/06/2036	FRANCES	mensual	variable	4,70	Euribor año hipotecario	0,90	+	anual	NAVALCARNERO	1483	407	107	14203
9325	24-abr-07	2101	2095 0252 10 8509056479	228.500,00	227.697,39	06/07/2006	12/07/2036	FRANCES	mensual	variable	4,17	Euribor año hipotecario	0,55	+	anual	VITORIA-GASTEIZ	3076	113	13	6162
9326	24-abr-07	2101	2095 0546 10 8509056523	163.400,00	162.901,80	05/07/2006	04/08/2036	FRANCES	mensual	variable	4,57	Euribor año hipotecario	0,65	+	anual	LOGRO?O	1701	1701	33	28764
9327	24-abr-07	2101	2095 0000 70 8509056520	224.300,00	223.562,79	19/07/2006	19/07/2036	FRANCES	mensual	variable	4,46	Euribor año hipotecario	0,60	+	anual	CASTRO-URDIALES	778	665	113	44815
9328	24-abr-07	2101	2095 0534 51 8509056641	120.000,00	118.524,61	18/07/2006	18/07/2036	FRANCES	mensual	variable	4,75	IRPH entidades	0,10	+	anual	CHELVA	209	15	170	2303
9329	24-abr-07	2101	2095 0545 70 8509056673	180.000,00	178.259,13	30/06/2006	10/07/2041	FRANCES	mensual	mixto	4,15	Euribor año hipotecario	0,60	+	anual	CALAHORRA	801	494	169	39217
9330	24-abr-07	2101	2095 0119 90 8509057185	88.400,00	87.198,71	29/06/2006	29/06/2036	FRANCES	mensual	variable	4,35	Euribor año hipotecario	0,55	+	anual	DURANGO	1995	69	142	3910
9331	24-abr-07	2101	2095 0320 20 8509057789	213.700,00	211.841,94	04/08/2006	04/08/2041	FRANCES	mensual	variable	4,52	Euribor año hipotecario	0,60	+	anual	GERNIKA	786	165	213	4555
9332	24-abr-07	2101	2095 0469 60 8509057945	195.900,00	195.351,22	12/07/2006	12/07/2036	FRANCES	mensual	variable	4,56	Euribor año hipotecario	0,70	+	anual	COLMENAR VIEJO	1013	137	174	1287
9333	24-abr-07	2101	2095 0350 40 8509057983	50.517,00	50.175,80	25/10/2006	25/10/2036	FRANCES	mensual	mixto	4,40	Euribor año hipotecario	0,60	+	anual	BILBAO	0	949	166	15432A
9334	24-abr-07	2101	2095 0530 70 8509058081	187.600,00	187.056,92	20/07/2006	20/07/2036	FRANCES	mensual	variable	4,36	Euribor año hipotecario	0,50	+	anual	VALDEMORO	1842	378	145	17367
9335	24-abr-07	2101	2095 0317 71 8509058691	210.000,00	208.216,76	21/07/2006	10/08/2041	FRANCES	mensual	mixto	4,20	Euribor año hipotecario	0,60	+	anual	BARAKALDO	1104	835	11	11548
9336	24-abr-07	2101	2095 0458 40 8509058900	180.000,00	178.394,82	10/08/2006	10/08/2041	FRANCES	mensual	variable	4,67	Euribor año hipotecario	0,75	+	anual	FUENGIROLA	1830	1200	77	56807
9337	24-abr-07	2101	2095 0410 90 8509058972	220.000,00	215.851,38	30/08/2006	05/09/2026	FRANCES	mensual	variable	4,81	Euribor año hipotecario	0,75	+	anual	ALTEA	1038	267	106	23907
9338	24-abr-07	2101	2095 0430 30 8509058991	156.000,00	155.092,48	04/10/2006	04/10/2041	FRANCES	mensual	variable	5,14	IRPH entidades	0,25	+	anual	CASTRO-URDIALES	833	716	114	20704
9339	24-abr-07	2101	2095 0323 60 8509059047	237.000,00	236.261,42	24/07/2006	24/07/2036	FRANCES	mensual	variable	4,46	Euribor año hipotecario	0,60	+	anual	BILBAO	0	36	132	1910
9340	24-abr-07	2101	2095 0028 80 8509059241	258.300,00	257.785,24	20/10/2006	20/10/2036	FRANCES	mensual	variable	4,69	Euribor año hipotecario	0,60	+	anual	BILBAO	0	36	153 vto	1917
9341	24-abr-07	2101	2095 0530 70 8509059807	187.000,00	186.475,50	10/08/2006	10/08/2036	FRANCES	mensual	variable	4,32	Euribor año hipotecario	0,60	+	anual	ILLESCAS	1530	80	31	6960
9342	24-abr-07	2101	2095 0119 90 8509059923	172.000,00	170.324,94	14/07/2006	14/07/2041	FRANCES	mensual	variable	4,46	Euribor año hipotecario	0,60	+	anual	BILBAO	2055	1321	33	23931
9343	24-abr-07	2101	2095 0302 70 8509060050	189.000,00	183.847,39	28/07/2006	28/07/2036	FRANCES	mensual	mixto	4,10	Euribor año hipotecario	0,50	+	anual	PORTUGALETE	1246	415	122	4382
9344	24-abr-07	2101	2095 0352 30 8509060806	420.000,00	418.334,24	28/07/2006	28/07/2031	FRANCES	mensual	mixto	4,10	Euribor año hipotecario	0,55	+	anual	BILBAO	0	1140	213	14434/B
9345	24-abr-07	2101	2095 0262 70 8509060903	147.000,00	145.780,81	10/07/2006	10/07/2036	FRANCES	mensual	variable	4,37	Euribor año hipotecario	0,75	+	anual	ZARAGOZA	4501	383	33	20320
9346	24-abr-07	2101	2095 0028 60 8509061639	245.600,00	244.915,95	08/09/2006	08/09/2036	FRANCES	mensual	variable	4,68	Euribor año hipotecario	0,60	+	anual	BILBAO	0	36	144	1914
9347	24-abr-07	2101	2095 0530 70 8509062252	184.000,00	183.630,63	07/09/2006	07/09/2036	FRANCES	mensual	variable	4,66	Euribor año hipotecario	0,60	+	anual	MADRID	930	499	59	20268
9348	24-abr-07	2101	2095 0262 71 8509062351	200.000,00	163.427,10	17/07/2006	05/08/2036	FRANCES	mensual	variable	4,27	Euribor año hipotecario	0,55	+	anual	ZARAGOZA	2928	1000	185	27713
9349	24-abr-07	2101	2095 0497 90 8509063047	180.000,00	179.492,34	26/07/2006	26/07/2036	FRANCES	mensual	variable	4,46	Euribor año hipotecario	0,60	+	anual	GUARDAMAR DEL SEGURA	2191	488	49	34756
9350	24-abr-07	2101	2095 0233 10 8509063845	148.000,00	146.431,99	16/08/2006	16/08/2031	FRANCES	mensual	variable	4,52	Euribor año hipotecario	0,60	+	anual	RAMALES DE LA VICTORIA	458	101	32	9957
9351	24-abr-07	2101	2095 0049 71 8509063851	88.400,00	88.077,00	03/07/2006	05/07/2036	FRANCES	mensual	variable	4,41	Euribor año hipotecario	0,55	+	anual	DURANGO	1995	69	121	3903
9352	24-abr-07	2101	2095 0049 70 8509063957	98.000,00	97.028,48	29/06/2006	12/07/2041	FRANCES	mensual	variable	4,41	Euribor año hipotecario	0,55	+	anual	DURANGO	1995	69	106	3898
9353	24-abr-07	2101	2095 0389 70 8509065059	50.300,00	49.667,36	30/06/2006	30/06/2036	FRANCES	mensual	mixto	4,25	IRPH entidades	0,15	+	anual	TORRELAVEGA	1076	203	98	11164
9354	24-abr-07	2101	2095 0531 10 8509065424	195.000,00	194.353,51	13/07/2006	13/07/2036	FRANCES	mensual	variable	4,17	Euribor año hipotecario	0,55	+	anual	SAN LORENZO DE EL ESCORIAL	3479	158	165	6582
9355	24-abr-07	2101	2095 0479 30 8509065521	154.000,00	152.563,57	13/07/2006	13/07/2041	FRANCES	mensual	variable	4,46	Euribor año hipotecario	0,60	+	anual	MADRID	2302	1316	23	38668
9356	24-abr-07	2101	2095 0524 80 8509066559	315.000,00	314.142,57	18/07/2006	01/08/2036	FRANCES	mensual	variable	4,62	Euribor año hipotecario	0,70	+	anual	PINTO	1630	256	75	18129
9357	24-abr-07	2101	2095 0497 90 8509067645	210.000,00	208.222,50	25/07/2006	25/07/2041	FRANCES	mensual	variable	4,41	Euribor año hipotecario	0,55	+	anual	MADRID	2087	500	196	25714
9358	24-abr-07	2101	2095 0041 00 8509067913	226.224,00	221.030,07	14/07/2006	14/07/2041	FRANCES	mensual	variable	4,41	Euribor año hipotecario	0,55	+	anual	DURANGO	1998	70	113	3980
9359	24-abr-07	2101	2095 0473 60 8509068119	127.000,00	113.488,22	14/07/2006	14/07/2036	FRANCES	mensual	variable	4,36	Euribor año hipotecario	0,50	+	anual	MADRID	1508	42	196	5207
9360	24-abr-07	2101	2095 0041 00 8509068503	210.000,00	209.438,53	06/09/2006	06/09/2036	FRANCES	mensual	mixto	4,10	Euribor año hipotecario	0,60	+	anual	BILBAO	0	96	168	1922
9361	24-abr-07	2101	2095 0048 21 8509068581	193.000,00	191.404,67	28/09/2006	28/09/2036	FRANCES	mensual	variable	4,76	Euribor año hipotecario	0,70	+	anual	BILBAO	695	421	42	4096
9362	24-abr-07	2101	2095 0528 60 8509068600	140.000,00	138.648,49	10/07/2006	10/07/2041	FRANCES	mensual	variable	4,27	Euribor año hipotecario	0,65	+	anual	SAN MARTIN DE VALDEIGLESIAS	422	28	15	2682
9363	24-abr-07	2101	2095 0507 70 8509069087	250.000,00	249.347,08	21/07/2006	21/07/2036	FRANCES	mensual	variable	4,66	Euribor año hipotecario	0,80	+	anual	COLMENAR VIEJO	1008	643	218	35165
9364	24-abr-07	2101	2095 0478 90 8509069112	200.000,00	199.467,61	13/07/2006	13/07/2036	FRANCES	mensual	variable	4,71	Euribor año hipotecario	0,85	+	anual	ALCOBENDAS	1555	1283	96	14518
9365	24-abr-07	2101	2095 0184 70 8509069281	106.500,00	105.432,07	29/06/2006	29/06/2041	FRANCES	mensual	variable	4,35	Euribor año hipotecario	0,55	+	anual	DURANGO	1995	69	115	3901
9366	24-abr-07	2101	2095 0000 70 8509069321	240.000,00	236.207,92	28/07/2006	28/07/2036	FRANCES	mensual	variable	4,36	Euribor año hipotecario	0,50	+	anual	BILBAO	0	294	79	20471
9367	24-abr-07	2101	2095 0364 10 8509069959	187.000,00	185.133,34	18/07/2006	18/07/2041	FRANCES	mensual	mixto	4,00	Euribor año hipotecario	0,50	+	anual	PORTUGALETE	939	74	39	5/5809
9368	24-abr-07	2101	2095 0043 10 8509070242	217.000,00	217.000,00	13/07/2006	13/07/2036	FRANCES	mensual	variable	4,51	Euribor año hipotecario	0,65	+	anual	BILBAO	1824	276	32	15748
9369	24-abr-07	2101	2095 0232 50 8509070694	239.100,00	238.551,34	07/09/2006	07/09/2036	FRANCES	mensual	variable	4,66	Euribor año hipotecario	0,60	+	anual	PORTUGALETE	1316	442	142	9991
9370	24-abr-07	2101	2095 0049 70 8509070905	112.500,00	112.081,94	29/06/2006	30/06/2036	FRANCES	mensual	variable	4,35	Euribor año hipotecario	0,55	+	anual	DURANGO	1995	69	109	3899
9371	24-abr-07	2101	2095 0422 50 8509071191	327.000,00	326.281,14	14/09/2006	14/09/2036	FRANCES	mensual	variable	4,86	Euribor año hipotecario	0,60	+	anual	LAS ROZAS	3001	1008	28	56560
9372	24-abr-07	2101	2095 0022 00 8509071362	120.000,00	119.605,58	12/07/2006	12/07/2036	FRANCES	mensual	variable	4,46	Euribor año hipotecario	0,60	+	anual	SANTO?A	1390	58	87	6838
9373	24-abr-07	2101	2095 0319 60 8509071436	210.400,00	208.526,44	26/07/2006	26/07/2041	FRANCES	mensual	variable	4,36	Euribor año hipotecario	0,50	+	anual	BARAKALDO	1483	1152	22	29992
9374	24-abr-07	2101	2095 0364 10 8509072518	68.200,00	64.529,27	29/06/2006	29/06/2041	FRANCES	mensual	variable	4,35	Euribor año hipotecario	0,55	+	anual	DURANGO	1995	69	124	3904
9375	24-abr-07	2101	2095 0276 20 8509072575	219.263,07	218.734,39	27/07/2006	27/07/2036	FRANCES	mensual	mixto	4,35	Euribor año hipotecario	0,75	+	anual	SANTO?A	1717	106	69	11213
9376	24-abr-07	2101	2095 0318 10 8509072902	228.385,00	227.857,40	30/08/2006	08/09/2036	FRANCES	mensual	variable	4,61	Euribor año hipotecario	0,55	+	anual	BARAKALDO	1483	1152	180	29643/A
9377	24-abr-07	2101	2095 0381 00 8509072917	165.400,00	163.721,08	12/07/2006	12/07/2041	FRANCES	mensual	mixto	3,92	Euribor año hipotecario	0,50	+	anual	DURANGO	1944	30	91	412
9378	24-abr-07	2101	2095 0037 00 8509073150	197.900,00	197.388,27	24/07/2006	05/08/2036	FRANCES	mensual	variable	4,52	Euribor año hipotecario	0,60	+	anual	BILBAO	298	565	181	14218-A
9379	24-abr-07	2101	2095 0358 00 8509073321	88.500,00	87.336,94	29/06/2006	05/07/2036	FRANCES	mensual	variable	4,41	Euribor año hipotecario	0,55	+	anual	DURANGO	1995	69	148	3912
9380	24-abr-07	2101	2095 0080 50 8509073389	200.000,00	199.466,65	24/07/2006	24/07/2036	FRANCES	mensual	mixto	4,25	Euribor año hipotecario	0,70	+	anual	BARAKALDO	985	241	162	3458
9381	24-abr-07	2101	2095 0049 70 8509073490	110.600,00	109.079,25	29/06/2006	29/06/2036	FRANCES	mensual	mixto	3,74	Euribor año hipotecario	0,50	+	anual	DURANGO	1995	69	145	3911
9382	24-abr-07	2101	2095 0340 70 8509073657	247.000,00	244.578,36	30/06/2006	05/07/2041	FRANCES	mensual	variable	4,36	Euribor año hipotecario	0,50	+	anual	LOGRO?O	1791	1791	138	31902
9383	24-abr-07	2101	2095 0358 00 8509073792	88.000,00	86.420,48	30/06/2006	05/07/2031	FRANCES	mensual	variable	4,36	Euribor año hipotecario	0,50	+	anual	DURANGO	1995	69	133	3907
9384	24-abr-07	2101	2095 0039 10 8509073982	245.000,00	244.254,34	03/08/2006	05/08/2041	FRANCES	mensual	variable	4,57	Euribor año hipotecario	0,65	+	anual	BILBAO	1485	225	136	10593
9385	24-abr-07	2101	2095 0180 90 8509073997	125.000,00	123.570,18	03/08/2006	06/08/2036	FRANCES	mensual	mixto	4,11	Euribor año hipotecario	0,55	+	anual	PORTUGALETE	1484	123	130	11816
9386	24-abr-07	2101	2095 0517 40 8509074587	250.000,00	247.626,32	12/07/2006	12/07/2041	FRANCES	mensual	variable	4,41	Euribor año hipotecario	0,55	+	anual	TORREJON DE ARDOZ	3749	974	46	57230
9387	24-abr-07	2101	2095 0111 20 8509075139	280.000,00	279.187,81	14/09/2006	14/09/2036	FRANCES	mensual	variable	4,61	Euribor año hipotecario	0,55	+	anual	BILBAO	0	121	186	6398
9388	24-abr-07	2101	2095 0539 80 8509075289	136.000,00	134.855,67	26/09/2006	02/10/2036	FRANCES	mensual	variable	4,59	Euribor año hipotecario	0,50	+	anual	AMURRIO	899	124	34	17717
9389	24-abr-07	2101	2095 0203 80 8509075785	170.000,00	168.437,25	03/07/2006	03/07/2041	FRANCES	mensual	variable	4,90	IRPH entidades	0,25	+	anual	CALPE	1129	496	86	14563
9390	24-abr-07	2101	2095 0516 10 8509075903	208.000,00	202.077,02	28/07/2006	05/08/2031	FRANCES	mensual	variable	4,52	Euribor año hipotecario	0,60	+	anual	ZARAGOZA	4430	314	100	2520
9391	24-abr-07	2101	2095 0154 50 8509076400	162.000,00	160.159,91	17/08/2006	17/08/2036	FRANCES	mensual	mixto	4,15	Euribor año hipotecario	0,55	+	anual	DURANGO	1679	25	14	1270
9392	24-abr-07	2101	2095 0160 40 8509076643	216.000,00	215.300,28	12/07/2006	12/07/2036	FRANCES	mensual	variable	4,51	Euribor año hipotecario	0,65	+	anual	BARAKALDO	968	733	141	9333
9393	24-abr-07	2101	2095 0529 00 8509077364	187.850,00	187.341,83	21/07/2006	21/07/2036	FRANCES	mensual	variable	4,58	Euribor año hipotecario	0,70	+	anual	S. LORENZO DE EL ESCORIAL	3524	338	42	15096
9394	24-abr-07	2101	2095 0154 50 8509077860	216.300,00	214.661,27	06/09/2006	06/09/2041	FRANCES	mensual	mixto	4,10	Euribor año hipotecario	0,50	+	anual	DURANGO	1978	80	100	6193
9395	24-abr-07	2101	2095 0164 20 8509078110	154.000,00	151.922,58	14/07/2006	14/07/2036	FRANCES	mensual	mixto	3,65	Euribor año hipotecario	0,50	+	anual	PORTUGALETE	1297	156	92	4382

Auto numérico	Fecha Informacion	Entidad	Certificado de Transmisión de Hipoteca	Importe Inicial	Saldo Vivo	Fecha Formalizacion	Fecha Finalizacion	Tipo Amortizacion	Frecuencia Cobro	Interes f/v	Tipo Interes Actual	Indice de referencia	Margen s/Indice	Margen +/-	Frecuencia Rev Tipo	Registro Propiedad	Tomo	Libro	Folio	Finca
9396	24-abr-07	2101	2095 0114 60 8509078729	250.000,00	249.229,92	02/08/2006	02/08/2036	FRANCES	mensual	variable	4,52	Euribor año hipotecario	0,60	+	anual	BILBAO	1734	328	203	7650
9397	24-abr-07	2101	2095 0154 50 8509078957	264.450,00	261.803,03	08/09/2006	08/09/2036	FRANCES	mensual	mixto	4,10	Euribor año hipotecario	0,50	+	anual	DURANGO	1978	80	148	6209
9398	24-abr-07	2101	2095 0422 50 8509079376	159.200,00	158.706,61	07/07/2006	07/07/2036	FRANCES	mensual	variable	4,66	Euribor año hipotecario	0,80	+	anual	MADRID	1300	648	136	4177
9399	24-abr-07	2101	2095 0544 20 8509079625	120.000,00	118.498,21	12/07/2006	12/07/2036	FRANCES	mensual	variable	4,86	Euribor año hipotecario	1,00	+	anual	GUARDAMAR DEL SEGURA	1881	244	169	11777
9400	24-abr-07	2101	2095 0368 80 8509079663	246.500,00	244.418,96	24/07/2006	24/07/2041	FRANCES	mensual	variable	4,46	Euribor año hipotecario	0,60	+	anual	BILBAO	1554	820	220	1/ 11498
9401	24-abr-07	2101	2095 0457 11 8509079821	198.820,24	198.226,66	27/07/2006	27/07/2036	FRANCES	mensual	variable	4,51	Euribor año hipotecario	0,65	+	anual	MADRID	1656	200	49	14301
9402	24-abr-07	2101	2095 0162 30 8509080170	216.000,00	215.319,49	18/07/2006	18/07/2036	FRANCES	mensual	mixto	4,20	Euribor año hipotecario	0,85	+	anual	BILBAO	0	63	197	675
9403	24-abr-07	2101	2095 0525 20 8509081117	206.000,00	203.351,95	14/07/2006	14/07/2036	FRANCES	mensual	variable	4,22	Euribor año hipotecario	0,60	+	anual	TOLEDO	1509	91	127	6003
9404	24-abr-07	2101	2095 0361 60 8509081252	123.700,00	122.319,56	02/08/2006	02/08/2036	FRANCES	mensual	mixto	4,25	IRPH entidades	0,00	+	anual	LORGRO?O	1643	58	145	5217
9405	24-abr-07	2101	2095 0392 20 8509081286	98.900,00	98.633,87	13/07/2006	05/08/2036	FRANCES	mensual	variable	4,67	Euribor año hipotecario	0,75	+	anual	VILLACARRIEDO	1094	155	148	9803
9406	24-abr-07	2101	2095 0252 10 8509083055	204.000,00	202.235,58	14/07/2006	27/07/2041	FRANCES	mensual	variable	4,46	Euribor año hipotecario	0,60	+	anual	AMURRIO	1062	49	152	4698
9407	24-abr-07	2101	2095 0350 40 8509083304	51.000,00	47.271,48	26/10/2006	26/01/2025	FRANCES	mensual	mixto	4,40	Euribor año hipotecario	0,60	+	anual	BILBAO	0	960	66	2/16390-A
9408	24-abr-07	2101	2095 0154 50 8509083887	228.400,00	225.762,76	27/07/2006	27/07/2036	FRANCES	mensual	mixto	4,10	Euribor año hipotecario	0,50	+	anual	DURANGO	1978	80	94	6191
9409	24-abr-07	2101	2095 0084 30 8509084103	120.100,00	119.090,94	27/07/2006	27/07/2041	FRANCES	mensual	mixto	4,25	Euribor año hipotecario	0,80	+	anual	TORRELAVEGA	1667	768	160	28468
9410	24-abr-07	2101	2095 0473 60 8509084175	231.000,00	230.385,56	28/07/2006	28/07/2036	FRANCES	mensual	variable	4,56	Euribor año hipotecario	0,70	+	anual	ALCALA DE HENARES	1927	255	196	5260
9411	24-abr-07	2101	2095 0001 10 8509084443	312.000,00	311.212,13	10/08/2006	10/08/2036	FRANCES	mensual	variable	4,47	Euribor año hipotecario	0,55	+	anual	VALDEMORO	1979	897	25	44349
9412	24-abr-07	2101	2095 0368 80 8509084711	600.000,00	600.000,00	28/07/2006	28/07/2041	FRANCES	mensual	variable	4,41	Euribor año hipotecario	0,55	+	anual	BILBAO	0	1353	220	29929
9413	24-abr-07	2101	2095 0203 80 8509085107	235.000,00	235.000,00	20/07/2006	20/07/2041	FRANCES	mensual	variable	4,46	Euribor año hipotecario	0,60	+	anual	CALPE	952	366	144	6398
9414	24-abr-07	2101	2095 0494 51 8509085531	220.000,00	220.000,00	31/07/2006	31/07/2036	FRANCES	mensual	mixto	4,35	Euribor año hipotecario	0,50	+	anual	LOGRO?O	1856	1856	164	33646
9415	24-abr-07	2101	2095 0028 80 8509086440	227.100,00	226.528,17	31/08/2006	31/08/2036	FRANCES	mensual	variable	4,57	Euribor año hipotecario	0,65	+	anual	BILBAO	1683	544	172	6643
9416	24-abr-07	2101	2095 0126 20 8509087731	75.425,00	74.560,73	26/07/2006	26/07/2036	FRANCES	mensual	mixto	4,10	Euribor año hipotecario	0,60	+	anual	BILBAO	2410	950	111	15500A
9417	24-abr-07	2101	2095 0260 80 8509088091	239.999,45	237.962,78	28/07/2006	15/08/2041	FRANCES	mensual	variable	4,52	Euribor año hipotecario	0,60	+	anual	BARAKALDO	1264	964	51	28509
9418	24-abr-07	2101	2095 0222 80 8509088258	325.000,00	321.789,78	19/07/2006	19/07/2041	FRANCES	mensual	mixto	4,05	Euribor año hipotecario	0,60	+	anual	BILBAO	1510	50	5	4273
9419	24-abr-07	2101	2095 0028 80 8509088317	201.340,00	199.532,62	28/07/2006	28/07/2041	FRANCES	mensual	variable	4,36	Euribor año hipotecario	0,50	+	anual	BILBAO	0	196	153	2350
9420	24-abr-07	2101	2095 0381 00 8509088870	92.053,00	91.098,97	29/11/2006	29/11/2026	FRANCES	mensual	mixto	4,50	Euribor año hipotecario	0,60	+	anual	BILBO	1670	606	109	29600
9421	24-abr-07	2101	2095 0323 60 8509089403	247.000,00	245.206,61	06/09/2006	10/09/2041	FRANCES	mensual	mixto	4,30	Euribor año hipotecario	0,60	+	anual	BILBAO	0	36	177	1925
9422	24-abr-07	2101	2095 0323 61 8509089481	270.450,00	269.607,20	26/07/2006	26/07/2036	FRANCES	mensual	variable	4,46	Euribor año hipotecario	0,60	+	anual	BILBAO	1209	395	77	21915-221
9423	24-abr-07	2101	2095 0162 30 8509090284	270.000,00	269.409,72	28/09/2006	10/10/2036	FRANCES	mensual	variable	4,59	Euribor año hipotecario	0,50	+	anual	AMURRIO	1099	38	20	2195
9424	24-abr-07	2101	2095 0355 70 8509090590	216.364,00	215.811,17	10/08/2006	04/09/2036	FRANCES	mensual	mixto	4,15	Euribor año hipotecario	0,55	+	anual	BILBO	1365	72	20	505
9425	24-abr-07	2101	2095 0525 20 8509091347	261.897,56	261.245,84	22/08/2006	22/08/2036	FRANCES	mensual	variable	4,52	Euribor año hipotecario	0,60	+	anual	TOLEDO	1437	82	180	1/ 4035
9426	24-abr-07	2101	2095 0472 10 8509091575	360.000,00	359.282,56	09/10/2006	09/10/2036	FRANCES	mensual	variable	4,59	Euribor año hipotecario	0,50	+	anual	MADRID	1012	185	188	5472
9427	24-abr-07	2101	2095 0540 41 8509091621	81.500,00	80.475,01	21/07/2006	21/07/2036	FRANCES	mensual	mixto	4,25	Euribor año hipotecario	0,90	+	anual	CIUDAD REAL	1583	233	141	12528
9428	24-abr-07	2101	2095 0000 70 8509091921	270.000,00	269.245,21	27/07/2006	27/07/2036	FRANCES	mensual	mixto	4,20	Euribor año hipotecario	0,60	+	anual	BILBAO	0	1117	160	22430/A
9429	24-abr-07	2101	2095 0584 10 8509092336	175.000,00	173.478,38	03/08/2006	03/08/2041	FRANCES	mensual	variable	4,52	Euribor año hipotecario	0,60	+	anual	VILLAJOYOSA/VILA JOIOSA (L	1262	685	8	35670
9430	24-abr-07	2101	2095 0049 70 8509092467	216.000,00	215.255,92	14/07/2006	05/08/2036	FRANCES	mensual	variable	4,42	Euribor año hipotecario	0,50	+	anual	DURANGO	1998	70	68	3965
9431	24-abr-07	2101	2095 0058 11 8509092741	154.000,00	152.196,40	26/07/2006	26/07/2036	FRANCES	mensual	variable	4,36	Euribor año hipotecario	0,50	+	anual	MARKINA-XEMEIN	841	174	188	5149
9432	24-abr-07	2101	2095 0277 70 8509093188	230.600,00	228.352,31	20/09/2006	20/09/2036	FRANCES	mensual	mixto	4,25	Euribor año hipotecario	0,50	+	anual	BARAKALDO	1491	1158	49	51123
9433	24-abr-07	2101	2095 0525 20 8509093397	165.600,00	162.114,64	21/07/2006	21/07/2036	FRANCES	mensual	variable	4,42	Euribor año hipotecario	0,80	+	anual	TOLEDO	1322	149	31	5886
9434	24-abr-07	2101	2095 0048 20 8509093456	127.573,00	125.930,85	20/07/2006	20/07/2036	FRANCES	mensual	variable	4,46	Euribor año hipotecario	0,60	+	anual	BILBAO	1883	423	49	21422
9435	24-abr-07	2101	2095 0093 60 8509093534	220.300,00	219.693,50	28/07/2006	10/08/2036	FRANCES	mensual	variable	4,57	Euribor año hipotecario	0,65	+	anual	BILBAO	0	448	186	4005
9436	24-abr-07	2101	2095 0206 10 8509093549	144.000,00	143.640,46	18/07/2006	05/08/2036	FRANCES	mensual	variable	4,67	Euribor año hipotecario	0,75	+	anual	MALAGA	1883	133	204	32010/B
9437	24-abr-07	2101	2095 0037 00 8509093724	92.000,00	91.145,63	05/09/2006	10/09/2036	FRANCES	mensual	variable	4,81	IRPH entidades	0,25	+	anual	BILBAO	1414	78	25	4512
9438	24-abr-07	2101	2095 0066 80 8509093739	270.000,00	269.095,94	28/07/2006	28/07/2036	FRANCES	mensual	variable	4,41	Euribor año hipotecario	0,55	+	anual	BARAKALDO	1466	312	74	19451
9439	24-abr-07	2101	2095 0506 20 8509093967	186.575,00	186.041,14	27/07/2006	27/07/2036	FRANCES	mensual	variable	4,71	Euribor año hipotecario	0,85	+	anual	FUENLABRADA	1629	391	193	21906
9440	24-abr-07	2101	2095 0028 80 8509094236	204.000,00	203.448,18	19/07/2006	19/07/2036	FRANCES	mensual	variable	4,56	Euribor año hipotecario	0,70	+	anual	DURANGO	2010	72	18	4090
9441	24-abr-07	2101	2095 0338 61 8509094301	186.000,00	185.482,14	20/07/2006	08/08/2036	FRANCES	mensual	variable	4,52	Euribor año hipotecario	0,60	+	anual	OCA?A	1257	251	197	30944
9442	24-abr-07	2101	2095 0225 10 8509094386	216.000,00	213.954,75	20/07/2006	20/07/2041	FRANCES	mensual	mixto	4,25	Euribor año hipotecario	0,60	+	anual	CASTRO-URDIALES	835	717	113	45724
9443	24-abr-07	2101	2095 0028 81 8509094641	206.000,00	205.589,47	16/10/2006	16/10/2036	FRANCES	mensual	variable	4,84	Euribor año hipotecario	0,75	+	anual	BILBAO	1426	469	90	7270
9444	24-abr-07	2101	2095 0067 20 8509094859	189.000,00	187.613,26	05/10/2006	05/10/2041	FRANCES	mensual	variable	4,69	Euribor año hipotecario	0,60	+	anual	BALMASEDA	1178	122	170	30294-N
9445	24-abr-07	2101	2095 0285 50 8509095088	187.000,00	185.441,60	18/08/2006	18/08/2041	FRANCES	mensual	variable	4,72	Euribor año hipotecario	0,60	+	anual	SANTO?A	1788	144	129	18391
9446	24-abr-07	2101	2095 0164 21 8509095381	173.000,00	171.014,02	26/07/2006	26/07/2036	FRANCES	mensual	variable	4,36	Euribor año hipotecario	0,50	+	anual	SANTO?A	1555	114	119	16960
9447	24-abr-07	2101	2095 0374 70 8509095702	236.000,00	233.931,36	20/07/2006	05/08/2041	FRANCES	mensual	mixto	4,05	Euribor año hipotecario	0,50	+	anual	BILBAO	1496	100	107	6403
9448	24-abr-07	2101	2095 0052 20 8509095721	222.000,00	221.379,39	27/07/2006	27/07/2036	FRANCES	mensual	mixto	4,20	Euribor año hipotecario	0,60	+	anual	MARKINA-XEMEIN	789	96	215	568
9449	24-abr-07	2101	2095 0049 70 8509096121	240.000,00	239.269,38	28/07/2006	15/08/2036	FRANCES	mensual	variable	4,42	Euribor año hipotecario	0,50	+	anual	TOLOSA	2110	34	62	1657
9450	24-abr-07	2101	2095 0542 30 8509096326	120.140,00	118.669,18	21/07/2006	21/07/2036	FRANCES	mensual	variable	4,71	Euribor año hipotecario	0,85	+	anual	HARO	1920	81	13	6126
9451	24-abr-07	2101	2095 0466 21 8509096351	242.000,00	239.677,80	14/07/2006	14/07/2041	FRANCES	mensual	variable	4,36	Euribor año hipotecario	0,50	+	anual	ALCOBENDAS	1555	1283	58	19856
9452	24-abr-07	2101	2095 0356 10 8509096822	250.000,00	249.415,26	03/08/2006	03/08/2038	FRANCES	mensual	variable	4,77	Euribor año hipotecario	0,85	+	anual	BILBAO	1457	735	101	22409
9453	24-abr-07	2101	2095 0466 20 8509097484	250.000,00	249.254,66	14/07/2006	05/08/2036	FRANCES	mensual	variable	4,52	Euribor año hipotecario	0,60	+	anual	ALGETE	3436	102	14	7620
9454	24-abr-07	2101	2095 0089 60 8509097976	308.000,00	304.936,67	12/07/2006	12/07/2041	FRANCES	mensual	variable	4,36	Euribor año hipotecario	0,50	+	anual	GERNIKA	1393	27	83	1657
9455	24-abr-07	2101	2095 0141 40 8509097980	252.500,00	251.633,01	13/07/2006	13/07/2038	FRANCES	mensual	variable	4,41	Euribor año hipotecario	0,55	+	anual	DURANGO	1998	70	77	3968
9456	24-abr-07	2101	2095 0589 40 8509098129	197.000,00	195.554,32	08/09/2006	15/09/2041	FRANCES	mensual	mixto	4,25	Euribor año hipotecario	0,85	+	anual	ALICANTE	2492	439	148	27188
9457	24-abr-07	2101	2095 0592 10 8509098435	141.900,00	141.576,58	14/07/2006	14/07/2036	FRANCES	mensual	variable	4,51	Euribor año hipotecario	0,65	+	anual	VILLARREAL	1547	1115	118	64764
9458	24-abr-07	2101	2095 0326 10 8509098775	190.000,00	187.705,47	13/07/2006	07/08/2036	FRANCES	mensual	mixto	3,80	Euribor año hipotecario	0,50	+	anual	DURANGO	1998	70	80	3969
9459	24-abr-07	2101	2095 0302 70 8509099614	156.300,00	154.739,77	21/07/2006	21/07/2041	FRANCES	mensual	mixto	4,00	Euribor año hipotecario	0,60	+	anual	PORTUGALETE	1032	316	85	9584/BIS
9460	24-abr-07	2101	2095 0037 00 8509100445	180.000,00	179.306,27	14/07/2006	25/07/2036	FRANCES	mensual	mixto	3,80	Euribor año hipotecario	0,50	+	anual	DURANGO	1998	70	143	3990
9461	24-abr-07	2101	2095 0106 81 8509100451	322.750,00	319.612,36	20/09/2006	20/09/2036	FRANCES	mensual	variable	4,66	Euribor año hipotecario	0,60	+	anual	BILBAO	1689	228	50	5800/A
9462	24-abr-07	2101	2095 0300 80 8509101259	225.000,00	224.306,85	24/07/2006	24/07/2036	FRANCES	mensual	variable	4,36	Euribor año hipotecario	0,50	+	anual	CASTRO-URDIALES	721	613	214	45384
9463	24-abr-07	2101	2095 0150 70 8509101740	300.000,00	299.094,91	26/07/2006	26/07/2036	FRANCES	mensual	variable	4,46	Euribor año hipotecario	0,60	+	anual	BILBAO	0	263	117	18314
9464	24-abr-07	2101	2095 0180 90 8509102121	215.000,00	215.000,00	27/07/2006	27/07/2026	FRANCES	mensual	variable	4,41	Euribor año hipotecario	0,55	+	anual	BARAKALDO	1482	1151	42	25349
9465	24-abr-07	2101	2095 0501 10 8509102290	191.900,00	190.256,41	11/09/2006	02/10/2036	FRANCES	mensual	variable	4,94	Euribor año hipotecario	0,85	+	anual	MADRID	2137	1151	201	4457
9466	24-abr-07	2101	2095 0212 00 8509102311	100.777,00	100.445,79	20/07/2006	20/07/2036	FRANCES	mensual	variable	4,46	Euribor año hipotecario	0,60	+	anual	BILBAO	1802	264	25	16929
9467	24-abr-07	2101	2095 0536 40 8509102398	126.000,00	125.743,68	17/07/2006	05/08/2036	FRANCES	mensual	mixto	4,50	Euribor año hipotecario	0,90	+	anual	GANDIA	1320	75	143	6017

Auto numérico	Fecha Informacion	Entidad	Certificado de Transmisión de Hipoteca	Importe Inicial	Saldo Vivo	Fecha Formalizacion	Fecha Finalizacion	Tipo Amortizacion	Frecuencia Cobro	Interes f/v	Tipo Interés Actual	Indice de referencia	Margen s/Indice	Margen +/-	Frecuencia Rev Tipo	Registro Propiedad	Tomo	Libro	Folio	Finca
9468	24-abr-07	2101	2095 0022 00 8509103621	200.000,00	197.714,47	28/07/2006	05/08/2036	FRANCES	mensual	variable	4,47	Euribor año hipotecario	0,55	+	anual	MADRID	982	147	126	10788
9469	24-abr-07	2101	2095 0542 30 8509103786	164.900,00	164.438,87	21/07/2006	04/08/2036	FRANCES	mensual	variable	4,82	Euribor año hipotecario	0,90	+	anual	HARO	1918	312	94	26025
9470	24-abr-07	2101	2095 0356 10 8509103919	211.500,00	209.646,16	02/08/2006	02/08/2041	FRANCES	mensual	mixto	4,05	Euribor año hipotecario	0,50	+	anual	BILBAO	1590	130	80	2/ 4665
9471	24-abr-07	2101	2095 0382 50 8509103976	293.300,00	291.067,41	18/08/2006	18/09/2041	FRANCES	mensual	variable	4,56	Euribor año hipotecario	0,50	+	anual	PORTUGALETE	1405	479	82	15284
9472	24-abr-07	2101	2095 0186 60 8509105614	200.000,00	199.383,90	28/07/2006	01/08/2036	FRANCES	mensual	variable	4,52	Euribor año hipotecario	0,60	+	anual	PORTUGALETE	1299	436	218	9821
9473	24-abr-07	2101	2095 0530 70 8509105648	200.000,00	199.468,36	20/07/2006	20/07/2036	FRANCES	mensual	variable	4,61	Euribor año hipotecario	0,75	+	anual	ARANJUEZ	2264	442	57	5781
9474	24-abr-07	2101	2095 0260 80 8509105652	210.355,00	208.495,58	02/08/2006	02/08/2041	FRANCES	mensual	mixto	4,01	Euribor año hipotecario	0,50	+	anual	BILBAO	1787	53	172	3893
9475	24-abr-07	2101	2095 0497 91 8509106151	220.000,00	219.401,98	26/07/2006	01/08/2036	FRANCES	mensual	variable	4,47	Euribor año hipotecario	0,55	+	anual	MADRID	2945	2386	6	20159
9476	24-abr-07	2101	2095 0109 10 8509106242	313.000,00	299.204,72	27/07/2006	27/07/2036	FRANCES	mensual	variable	4,65	IRPH entidades	0,00	+	anual	BILBAO	1390	705	45	1/ 31452/A
9477	24-abr-07	2101	2095 0538 30 8509106889	135.000,00	133.878,49	27/07/2006	27/07/2041	FRANCES	mensual	variable	4,46	Euribor año hipotecario	0,60	+	anual	CIUDAD REAL	1709	238	113	17818
9478	24-abr-07	2101	2095 0364 10 8509107191	197.120,00	196.746,03	20/09/2006	05/10/2036	FRANCES	mensual	mixto	4,30	Euribor año hipotecario	0,60	+	anual	BILBAO	0	999	145	4482
9479	24-abr-07	2101	2095 0093 60 8509107343	125.000,00	124.623,41	10/08/2006	10/08/2036	FRANCES	mensual	variable	4,47	Euribor año hipotecario	0,55	+	anual	BILBAO	1711	290	95	20299
9480	24-abr-07	2101	2095 0283 60 8509107489	90.000,00	89.402,94	23/11/2006	23/11/2036	FRANCES	mensual	mixto	4,50	Euribor año hipotecario	0,50	+	anual	VILLARCAYO DE MERINDAD DE	2161	85	57	15877
9481	24-abr-07	2101	2095 0095 50 8509107493	144.400,00	142.126,68	26/07/2006	26/07/2031	FRANCES	mensual	mixto	4,00	Euribor año hipotecario	1,00	+	anual	RAMALES DE LA VICTORIA	451	52	142	8273
9482	24-abr-07	2101	2095 0356 10 8509108615	198.000,00	195.443,19	13/07/2006	13/07/2036	FRANCES	mensual	mixto	4,10	Euribor año hipotecario	0,50	+	anual	DURANGO	1998	70	116	3981
9483	24-abr-07	2101	2095 0329 31 8509109551	163.000,00	162.497,88	28/07/2006	28/07/2036	FRANCES	mensual	variable	4,36	Euribor año hipotecario	0,50	+	anual	BARAKALDO	1483	1152	30	24429/B
9484	24-abr-07	2101	2095 0540 40 8509110052	221.200,00	220.568,67	28/07/2006	28/07/2036	FRANCES	mensual	variable	4,32	Euribor año hipotecario	0,70	+	anual	MADRID	1488	795	24	49781
9485	24-abr-07	2101	2095 0280 20 8509110301	100.000,00	96.726,50	03/08/2006	10/08/2021	FRANCES	mensual	mixto	4,06	Euribor año hipotecario	0,50	+	anual	PORTUGALETE	1484	123	61	11770
9486	24-abr-07	2101	2095 0505 80 8509110582	210.000,00	209.344,31	21/07/2006	21/07/2036	FRANCES	mensual	variable	4,32	Euribor año hipotecario	0,70	+	anual	ALCORCON	1232	496	175	10339
9487	24-abr-07	2101	2095 0099 30 8509110850	226.600,00	226.054,58	04/09/2006	04/09/2036	FRANCES	mensual	variable	4,61	Euribor año hipotecario	0,55	+	anual	DURANGO	1994	50	132	2760
9488	24-abr-07	2101	2095 0505 80 8509110939	206.000,00	205.537,00	28/07/2006	28/07/2036	FRANCES	mensual	variable	4,76	Euribor año hipotecario	0,90	+	anual	ALCORCON	1094	358	38	15047
9489	24-abr-07	2101	2095 0114 60 8509111056	69.561,00	68.777,79	10/08/2006	10/08/2036	FRANCES	mensual	mixto	4,20	Euribor año hipotecario	0,60	+	anual	BILBO	1683	619	13	31326
9490	24-abr-07	2101	2095 0101 51 8509111081	269.000,00	267.031,97	07/09/2006	07/09/2041	FRANCES	mensual	variable	4,66	Euribor año hipotecario	0,60	+	anual	BILBAO	1529	133	65	6822
9491	24-abr-07	2101	2095 0089 60 8509111645	174.000,00	173.614,23	08/09/2006	08/09/2036	FRANCES	mensual	mixto	4,30	Euribor año hipotecario	0,60	+	anual	PORTUGALETE	1112	125	96	4892
9492	24-abr-07	2101	2095 0059 40 8509111683	270.500,00	269.729,76	04/08/2006	10/08/2036	FRANCES	mensual	variable	4,42	Euribor año hipotecario	0,50	+	anual	AMURRIO	1094	143	45	9852
9493	24-abr-07	2101	2095 0094 00 8509111820	308.000,00	307.228,58	13/09/2006	13/09/2036	FRANCES	mensual	variable	4,61	Euribor año hipotecario	0,55	+	anual	GERNIKA-LUMO	1239	268	122	15285
9494	24-abr-07	2101	2095 0547 60 8509111951	123.280,00	119.336,07	03/08/2006	03/08/2021	FRANCES	mensual	mixto	4,35	Euribor año hipotecario	0,55	+	anual	MADRID	2098	511	218	26134
9495	24-abr-07	2101	2095 0100 00 8509112877	42.000,00	41.555,64	04/08/2006	04/08/2036	FRANCES	mensual	mixto	4,55	Euribor año hipotecario	1,00	+	anual	MIRANDA DE EBRO	1459	32	146	2850
9496	24-abr-07	2101	2095 0243 70 8509113015	251.000,00	205.323,03	28/07/2006	28/07/2036	FRANCES	mensual	variable	4,46	Euribor año hipotecario	0,60	+	anual	BILBAO	1554	820	108	18369B
9497	24-abr-07	2101	2095 0070 80 8509114456	90.000,00	88.814,18	18/09/2006	18/09/2031	FRANCES	mensual	mixto	4,30	Euribor año hipotecario	0,70	+	anual	BALMASEDA	1177	55	107	3119
9498	24-abr-07	2101	2095 0164 20 8509114967	225.000,00	224.416,45	04/08/2006	04/08/2036	FRANCES	mensual	variable	4,67	Euribor año hipotecario	0,75	+	anual	BILBAO	0	46	59	3087
9499	24-abr-07	2101	2095 0369 21 8509115261	247.500,00	246.743,77	28/07/2006	28/07/2036	FRANCES	mensual	mixto	4,10	Euribor año hipotecario	0,55	+	anual	BILBAO	1194	58	124	1297
9500	24-abr-07	2101	2095 0055 61 8509115301	204.000,00	202.230,62	11/08/2006	11/08/2041	FRANCES	mensual	mixto	4,10	Euribor año hipotecario	0,50	+	anual	BILBO	0	49	144	3150
9501	24-abr-07	2101	2095 0049 70 8509115333	226.000,00	225.265,07	21/07/2006	10/08/2036	FRANCES	mensual	variable	4,47	Euribor año hipotecario	0,55	+	anual	DURANGO	1998	70	83	3970
9502	24-abr-07	2101	2095 0048 20 8509115770	216.000,00	213.366,07	26/07/2006	05/08/2035	FRANCES	mensual	variable	4,47	Euribor año hipotecario	0,55	+	anual	BILBAO	0	188	128	4984
9503	24-abr-07	2101	2095 0150 70 8509116843	253.900,00	253.028,23	21/07/2006	21/07/2036	FRANCES	mensual	variable	4,41	Euribor año hipotecario	0,55	+	anual	DURANGO	1999	71	61	4045
9504	24-abr-07	2101	2095 0456 50 8509117442	243.500,00	243.153,12	04/10/2006	01/11/2036	FRANCES	mensual	variable	4,62	Euribor año hipotecario	0,70	+	anual	MADRID	1719	253	126	17608
9505	24-abr-07	2101	2095 0254 90 8509117822	111.215,00	110.245,50	07/09/2006	02/10/2036	FRANCES	mensual	variable	4,69	Euribor año hipotecario	0,60	+	anual	BILBAO	1764	347	83	18731
9506	24-abr-07	2101	2095 0341 10 8509118505	212.000,00	211.574,44	07/09/2006	07/09/2036	FRANCES	mensual	variable	4,66	Euribor año hipotecario	0,60	+	anual	MADRID	1642	232	105	5427
9507	24-abr-07	2101	2095 0338 60 8509119133	186.900,00	186.428,04	04/08/2006	04/08/2036	FRANCES	mensual	variable	4,47	Euribor año hipotecario	0,55	+	anual	MADRID	2195	1	45	24607
9508	24-abr-07	2101	2095 0273 90 8509119342	90.000,00	88.067,71	26/07/2006	26/07/2026	FRANCES	mensual	mixto	4,25	IRPH entidades	0,00	+	anual	BILBAO	0	268	199	7940
9509	24-abr-07	2101	2095 0033 20 8509119357	120.000,00	118.353,50	24/08/2006	24/08/2031	FRANCES	mensual	variable	4,42	Euribor año hipotecario	0,50	+	anual	BALMASEDA	1179	141	155	10994
9510	24-abr-07	2101	2095 0063 40 8509119416	210.350,00	207.977,45	27/07/2006	27/07/2036	FRANCES	mensual	variable	4,46	Euribor año hipotecario	0,60	+	anual	PORTUGALETE	932	276	84	2/21221
9511	24-abr-07	2101	2095 0160 40 8509119420	259.000,00	258.184,64	27/07/2006	27/07/2036	FRANCES	mensual	variable	4,41	Euribor año hipotecario	0,55	+	anual	BILBAO	0	365	218	1409
9512	24-abr-07	2101	2095 0544 20 8509119868	100.000,00	96.734,43	24/07/2006	24/07/2021	FRANCES	mensual	variable	4,38	Euribor año hipotecario	0,50	+	anual	TORREVIEJA	1633	536	31	40717
9513	24-abr-07	2101	2095 0180 90 8509120132	123.000,00	122.657,51	09/08/2006	09/08/2036	FRANCES	mensual	variable	4,52	Euribor año hipotecario	0,60	+	anual	VILLARCAYO DE MERINDAD DE	2161	85	142	5711
9514	24-abr-07	2101	2095 0508 10 8509120170	150.000,00	148.786,36	26/07/2006	05/08/2041	FRANCES	mensual	variable	4,82	Euribor año hipotecario	0,90	+	anual	OCA?A (TOLEDO)	1455	92	63	12566
9515	24-abr-07	2101	2095 0528 60 8509120508	252.000,00	251.424,26	18/08/2006	18/08/2036	FRANCES	mensual	mixto	4,40	Euribor año hipotecario	0,90	+	anual	PARLA	1062	505	117	13194
9516	24-abr-07	2101	2095 0522 90 8509121062	192.500,00	192.101,17	25/08/2006	01/09/2036	FRANCES	mensual	variable	4,76	Euribor año hipotecario	0,70	+	anual	MAJADAHONDA	2754	122	128	8473
9517	24-abr-07	2101	2095 0255 30 8509121744	216.000,00	215.283,18	28/07/2006	28/07/2036	FRANCES	mensual	mixto	4,00	Euribor año hipotecario	0,65	+	anual	MARKINA-XEMEIN	657	134	133	9042
9518	24-abr-07	2101	2095 0022 00 8509122714	300.000,00	297.399,67	09/08/2006	09/08/2041	FRANCES	mensual	variable	4,42	Euribor año hipotecario	0,50	+	anual	BILBAO	336	294	148	20486
9519	24-abr-07	2101	2095 0150 70 8509123794	240.000,00	236.864,73	19/07/2006	19/07/2036	FRANCES	mensual	variable	4,41	Euribor año hipotecario	0,55	+	semestral	DURANGO	1999	71	40	4038
9520	24-abr-07	2101	2095 0084 30 8509124082	216.000,00	190.329,00	02/08/2006	07/08/2041	FRANCES	mensual	variable	4,47	Euribor año hipotecario	0,55	+	anual	BARAKALDO	1483	1152	65	16104
9521	24-abr-07	2101	2095 0448 70 8509124253	257.000,00	254.931,05	28/07/2006	31/07/2041	FRANCES	mensual	mixto	4,45	Euribor año hipotecario	0,55	+	anual	PATERNA	2120	152	1	11748
9522	24-abr-07	2101	2095 0388 20 8509125029	247.600,00	245.464,54	03/08/2006	05/08/2041	FRANCES	mensual	variable	4,52	Euribor año hipotecario	0,60	+	anual	BILBAO	1523	496	138	10221
9523	24-abr-07	2101	2095 0094 00 8509125559	216.300,00	214.429,86	04/08/2006	04/08/2041	FRANCES	mensual	variable	4,47	Euribor año hipotecario	0,55	+	anual	SANTURTZI	1115	459	48	15112
9524	24-abr-07	2101	2095 0364 10 8509126227	300.000,00	299.199,28	04/09/2006	04/09/2036	FRANCES	mensual	mixto	4,10	Euribor año hipotecario	0,60	+	anual	BILBO	1	445	89	24836
9525	24-abr-07	2101	2095 0373 20 8509126780	228.000,00	226.084,37	31/07/2006	31/07/2041	FRANCES	mensual	mixto	4,25	Euribor año hipotecario	0,75	+	anual	CASTRO-URDIALES	630	527	211	45993
9526	24-abr-07	2101	2095 0527 10 8509127195	278.000,00	275.963,26	11/09/2006	11/09/2041	FRANCES	mensual	variable	4,61	Euribor año hipotecario	0,55	+	anual	VALDEMORO	1970	890	153	44199
9527	24-abr-07	2101	2095 0520 10 8509127955	250.000,00	248.182,56	11/08/2006	04/09/2041	FRANCES	mensual	variable	4,56	Euribor año hipotecario	0,50	+	anual	SAN LORENZO DE EL ESCORIAL	3440	378	140	7427
9528	24-abr-07	2101	2095 0399 40 8509128049	186.000,00	181.118,80	30/08/2006	30/08/2035	FRANCES	mensual	variable	4,47	Euribor año hipotecario	0,55	+	anual	BARAKALDO	1060	815	46	9181
9529	24-abr-07	2101	2095 0028 80 8509128150	198.000,00	194.341,89	26/07/2006	15/08/2036	FRANCES	mensual	variable	4,42	Euribor año hipotecario	0,50	+	anual	DURANGO	1999	71	7	4027
9530	24-abr-07	2101	2095 0598 70 8509129874	106.339,12	106.020,61	21/07/2006	05/08/2036	FRANCES	mensual	variable	4,82	Euribor año hipotecario	0,90	+	anual	BENALMADENA	1191	621	139	25084
9531	24-abr-07	2101	2095 0049 71 8509130121	201.600,00	200.933,98	21/07/2006	02/08/2036	FRANCES	mensual	variable	4,42	Euribor año hipotecario	0,50	+	anual	DURANGO	1999	71	25	4033
9532	24-abr-07	2101	2095 0230 60 8509130514	206.000,00	203.165,14	23/08/2006	23/08/2026	FRANCES	mensual	mixto	4,25	Euribor año hipotecario	0,60	+	anual	SAN LORENZO DEL ESCORIAL	3501	218	73	5454
9533	24-abr-07	2101	2095 0233 10 8509130698	216.000,00	215.395,02	08/09/2006	08/09/2036	FRANCES	mensual	variable	4,61	Euribor año hipotecario	0,55	+	anual	BILBAO	1244	37	95	1314
9534	24-abr-07	2101	2095 0341 10 8509130951	190.000,00	189.449,96	21/07/2006	21/07/2036	FRANCES	mensual	variable	4,36	Euribor año hipotecario	0,50	+	anual	MADRID	1916	352	103	16186
9535	24-abr-07	2101	2095 0473 60 8509131235	156.800,00	155.035,18	28/07/2006	28/07/2036	FRANCES	mensual	variable	4,51	Euribor año hipotecario	0,65	+	anual	SAN JAVIER	0	1037	144	68998
9536	24-abr-07	2101	2095 0497 91 8509131811	250.000,00	247.905,43	28/07/2006	28/07/2041	FRANCES	mensual	variable	4,61	Euribor año hipotecario	0,75	+	anual	COSLADA	1598	916	175	15070
9537	24-abr-07	2101	2095 0526 70 8509131824	168.000,00	167.499,18	31/07/2006	05/08/2036	FRANCES	mensual	variable	4,52	Euribor año hipotecario	0,60	+	anual	MADRID	0	2723	200	34613
9538	24-abr-07	2101	2095 0222 80 8509131843	74.063,00	73.240,05	04/10/2006	04/10/2031	FRANCES	mensual	mixto	4,40	Euribor año hipotecario	0,60	+	anual	BILBAO	1682	618	88	31226
9539	24-abr-07	2101	2095 0079 90 8509132321	144.000,00	142.880,70	25/08/2006	25/08/2041	FRANCES	mensual	variable	4,47	Euribor año hipotecario	0,55	+	anual	SANTO?A	1794	119	28	14011

Auto numérico	Fecha Informacion	Entidad	Certificado de Transmisión de Hipoteca	Importe Inicial	Saldo Vivo	Fecha Formalizacion	Fecha Finalizacion	Tipo Amortizacion	Frecuencia Cobro	Interes f/v	Tipo Interes Actual	Indice de referencia	Margen s/Indice	Margen +/-	Frecuencia Rev Tipo	Registro Propiedad	Tomo	Libro	Folio	Finca
9540	24-abr-07	2101	2095 0093 60 8509132486	141.700,00	140.967,76	23/10/2006	31/10/2041	FRANCES	mensual	mixto	4,30	Euribor año hipotecario	0,60	+	anual	JACA	1011	136	196	13475
9541	24-abr-07	2101	2095 0534 50 8509132657	146.000,00	144.959,55	22/09/2006	22/09/2041	FRANCES	mensual	variable	4,61	Euribor año hipotecario	0,55	+	anual	VALENCIA	3068	946	19	9634
9542	24-abr-07	2101	2095 0335 21 8509133331	360.000,00	357.100,66	27/07/2006	11/08/2036	FRANCES	mensual	variable	4,62	Euribor año hipotecario	0,70	+	anual	DURANGO	1825	44	181	2547
9543	24-abr-07	2101	2095 0230 60 8509133397	149.000,00	148.623,77	01/08/2006	01/08/2036	FRANCES	mensual	variable	4,47	Euribor año hipotecario	0,55	+	anual	MADRID	998	534	24	5975
9544	24-abr-07	2101	2095 0456 50 8509133456	181.000,00	180.612,90	05/09/2006	05/08/2036	FRANCES	mensual	variable	4,40	Euribor año hipotecario	0,60	+	anual	SAN FERNANDO DE HENARES	1339	447	209	10356
9545	24-abr-07	2101	2095 0359 50 8509133699	190.000,00	188.098,21	15/09/2006	15/09/2036	FRANCES	mensual	mixto	4,10	Euribor año hipotecario	0,55	+	anual	BILBAO	1871	1817	63	34217
9546	24-abr-07	2101	2095 0496 40 8509134221	305.000,00	304.189,22	04/08/2006	05/08/2036	FRANCES	mensual	variable	4,32	Euribor año hipotecario	0,60	+	anual	MADRID	1704	238	219	16383
9547	24-abr-07	2101	2095 0038 50 8509134314	204.800,00	202.890,79	15/09/2006	15/09/2036	FRANCES	mensual	mixto	4,50	Euribor año hipotecario	0,75	+	anual	DURANGO	2012	159	44	4492
9548	24-abr-07	2101	2095 0368 81 8509134831	270.500,00	268.264,03	27/09/2006	27/09/2036	FRANCES	mensual	variable	4,96	Euribor año hipotecario	0,90	+	anual	BILBAO	1889	296	58	617
9549	24-abr-07	2101	2095 0114 60 8509135259	70.606,00	69.811,04	27/07/2006	27/07/2036	FRANCES	mensual	mixto	4,20	Euribor año hipotecario	0,60	+	anual	BILBO	1671	607	85	29734
9550	24-abr-07	2101	2095 0318 10 8509135890	163.620,00	161.787,40	10/08/2006	10/08/2036	FRANCES	mensual	variable	4,47	Euribor año hipotecario	0,55	+	anual	PORTUGALETE	1030	140	127	7631
9551	24-abr-07	2101	2095 0494 50 8509136628	162.400,00	162.047,98	10/08/2006	03/09/2036	FRANCES	mensual	variable	4,76	Euribor año hipotecario	0,70	+	anual	LAGUARDIA	1138	93	59	8613
9552	24-abr-07	2101	2095 0468 10 8509136706	250.000,00	249.525,74	15/09/2006	05/10/2036	FRANCES	mensual	variable	4,99	Euribor año hipotecario	0,90	+	anual	ALCALA DE HENARES	1929	151	145	9546
9553	24-abr-07	2101	2095 0388 20 8509137391	162.000,00	160.770,25	31/08/2006	02/09/2041	FRANCES	mensual	variable	4,66	Euribor año hipotecario	0,60	+	anual	BILBAO	0	123	147	1178
9554	24-abr-07	2101	2095 0048 20 8509139764	130.000,00	125.607,02	08/09/2006	08/07/2035	FRANCES	mensual	variable	4,66	Euribor año hipotecario	0,60	+	anual	BILBAO	1711	290	68	20290
9555	24-abr-07	2101	2095 0058 00 8509140628	100.000,00	99.154,06	12/09/2006	10/10/2036	FRANCES	mensual	mixto	4,17	Euribor año hipotecario	0,50	+	anual	PORTUGALETE	1484	123	181	5/11850
9556	24-abr-07	2101	2095 0458 40 8509141197	192.000,00	189.860,62	02/08/2006	05/08/2036	FRANCES	mensual	variable	4,75	IRPH entidades	0,00	+	anual	MALAGA	2998	313	31	11850A
9557	24-abr-07	2101	2095 0065 30 8509141412	243.000,00	242.469,51	11/09/2006	11/09/2036	FRANCES	mensual	variable	4,71	Euribor año hipotecario	0,65	+	anual	SANTURTZI	1338	682	200	14635
9558	24-abr-07	2101	2095 0584 10 8509141524	200.000,00	198.588,40	01/09/2006	01/09/2041	FRANCES	mensual	variable	4,70	Euribor año hipotecario	0,90	+	anual	VILLAJOYOSA	1536	908	141	41592
9559	24-abr-07	2101	2095 0589 40 8509141767	80.000,00	79.107,25	27/07/2006	27/07/2036	FRANCES	mensual	mixto	4,25	Euribor año hipotecario	0,75	+	anual	JIJONA	1381	392	24	10403
9560	24-abr-07	2101	2095 0479 30 8509142625	306.000,00	303.775,40	05/09/2006	05/09/2041	FRANCES	mensual	variable	4,56	Euribor año hipotecario	0,50	+	anual	MADRID	1615	1603	14	98048
9561	24-abr-07	2101	2095 0478 90 8509142872	176.000,00	176.000,00	30/08/2006	30/08/2036	FRANCES	mensual	variable	4,67	Euribor año hipotecario	0,75	+	anual	GETAFE	1007	240	102	26043
9562	24-abr-07	2101	2095 0478 80 8509143025	200.000,00	199.423,35	30/08/2006	30/08/2036	FRANCES	mensual	variable	4,67	Euribor año hipotecario	0,75	+	anual	GUADALAJARA	1957	149	134	2612
9563	24-abr-07	2101	2095 0534 50 8509143078	160.000,00	158.698,85	11/08/2006	11/08/2041	FRANCES	mensual	variable	4,47	Euribor año hipotecario	0,75	+	anual	PATERNA	2308	173	80	5116
9564	24-abr-07	2101	2095 0508 10 8509143350	236.700,00	233.137,57	04/08/2006	04/08/2031	FRANCES	mensual	variable	4,67	Euribor año hipotecario	0,75	+	anual	MADRID	1547	1535	75	92955
9565	24-abr-07	2101	2095 0338 60 8509143477	140.000,00	139.650,91	03/08/2006	05/08/2036	FRANCES	mensual	variable	4,52	Euribor año hipotecario	0,60	+	anual	MADRID	1828	427	219	29483
9566	24-abr-07	2101	2095 0252 10 8509143842	127.800,00	126.517,17	02/08/2006	02/08/2041	FRANCES	mensual	variable	4,52	Euribor año hipotecario	0,60	+	anual	TORREVIEJA	2976	1837	11	122360
9567	24-abr-07	2101	2095 0215 40 8509144506	237.000,00	235.075,63	28/09/2006	28/09/2036	FRANCES	mensual	variable	4,66	Euribor año hipotecario	0,60	+	anual	BILBAO	0	1312	98	21576
9568	24-abr-07	2101	2095 0017 60 8509144578	222.000,00	219.777,93	11/09/2006	11/09/2036	FRANCES	mensual	mixto	4,10	Euribor año hipotecario	0,50	+	anual	BILBAO	1705	146	13	2222
9569	24-abr-07	2101	2095 0471 70 8509144675	239.276,47	236.606,25	11/08/2006	11/08/2036	FRANCES	mensual	mixto	4,25	Euribor año hipotecario	0,85	+	anual	EL ESCORIAL	2633	127	47	7472
9570	24-abr-07	2101	2095 0546 10 8509146138	232.000,00	231.445,12	09/08/2006	05/09/2036	FRANCES	mensual	variable	4,66	Euribor año hipotecario	0,60	+	anual	ZARAGOZA	2518	851	54	44129
9571	24-abr-07	2101	2095 0062 10 8509146160	280.500,00	279.686,75	06/10/2006	06/10/2036	FRANCES	mensual	variable	4,69	Euribor año hipotecario	0,60	+	anual	BILBAO	0	174	141	11972
9572	24-abr-07	2101	2095 0323 60 8509146201	390.200,00	311.495,71	07/09/2006	07/09/2036	FRANCES	mensual	variable	4,61	Euribor año hipotecario	0,55	+	anual	CASTRO-URDIALES	841	722	47	48788
9573	24-abr-07	2101	2095 0447 20 8509146497	145.000,00	144.089,52	05/09/2006	30/09/2041	FRANCES	mensual	mixto	4,25	Euribor año hipotecario	0,90	+	anual	ALICANTE	2032	1002	3	55112
9574	24-abr-07	2101	2095 0080 50 8509146917	330.000,00	329.246,35	02/10/2006	02/10/2036	FRANCES	mensual	variable	4,59	Euribor año hipotecario	0,50	+	anual	PORTUGALETE	951	281	158	8399
9575	24-abr-07	2101	2095 0096 10 8509147131	236.000,00	235.426,23	03/08/2006	03/08/2036	FRANCES	mensual	variable	4,62	Euribor año hipotecario	0,70	+	anual	GUADALAJARA	2081	327	155	14790
9576	24-abr-07	2101	2095 0080 50 8509148568	172.500,00	165.480,31	09/08/2006	09/08/2036	FRANCES	mensual	variable	4,52	Euribor año hipotecario	0,60	+	anual	BARAKALDO	928	224	224	16178
9577	24-abr-07	2101	2095 0338 60 8509149595	225.800,00	225.238,90	03/08/2006	10/08/2036	FRANCES	mensual	variable	4,52	Euribor año hipotecario	0,60	+	anual	MADRID	742	27	111	1366
9578	24-abr-07	2101	2095 0052 20 8509150537	179.000,00	177.493,84	05/10/2006	05/10/2036	FRANCES	mensual	variable	4,74	Euribor año hipotecario	0,65	+	anual	MARKINA	847	107	205	4536
9579	24-abr-07	2101	2095 0279 60 8509151108	240.000,00	234.755,90	27/07/2006	27/07/2026	FRANCES	mensual	variable	4,36	Euribor año hipotecario	0,50	+	anual	CASTRO URDIALES	832	715	42	58628
9580	24-abr-07	2101	2095 0074 60 8509151545	160.000,00	159.047,85	02/10/2006	02/10/2041	FRANCES	mensual	mixto	4,50	IRPH entidades	0,00	+	anual	BALMASEDA	1163	105	212	2481-N
9581	24-abr-07	2101	2095 0230 60 8509151604	551.000,00	546.196,78	26/09/2006	26/09/2036	FRANCES	mensual	variable	4,46	Euribor año hipotecario	0,40	+	anual	MADRID	2411	1852	96	42194
9582	24-abr-07	2101	2095 0066 80 8509152306	223.000,00	221.569,63	06/10/2006	06/10/2041	FRANCES	mensual	variable	4,64	Euribor año hipotecario	0,55	+	anual	PORTUGALETE	1182	382	15	2/ 16573
9583	24-abr-07	2101	2095 0478 90 8509153975	151.700,00	151.436,36	02/11/2006	05/11/2036	FRANCES	mensual	mixto	4,20	Euribor año hipotecario	0,85	+	anual	MADRID	0	1164	103	6167
9584	24-abr-07	2101	2095 0521 40 8509154128	207.000,00	206.436,56	22/08/2006	22/08/2036	FRANCES	mensual	variable	4,62	Euribor año hipotecario	0,70	+	anual	NAVALCARNERO	1342	125	172	5768
9585	24-abr-07	2101	2095 0007 90 8509154278	331.300,00	330.142,31	29/09/2006	29/09/2036	FRANCES	mensual	mixto	4,25	Euribor año hipotecario	0,50	+	anual	BILBAO	0	715	162	11084
9586	24-abr-07	2101	2095 0307 10 8509154599	232.000,00	231.470,18	27/09/2006	27/09/2036	FRANCES	mensual	variable	4,66	Euribor año hipotecario	0,60	+	anual	BILBAO	1523	56	134	1700
9587	24-abr-07	2101	2095 0341 10 8509154774	271.000,00	270.506,25	07/09/2006	07/09/2036	FRANCES	mensual	variable	4,96	Euribor año hipotecario	0,90	+	anual	MADRID	913	688	135	8186
9588	24-abr-07	2101	2095 0160 40 8509155461	325.000,00	324.010,58	10/08/2006	10/08/2036	FRANCES	mensual	variable	4,42	Euribor año hipotecario	0,50	+	anual	BILBAO	0	557	94	23718
9589	24-abr-07	2101	2095 0472 10 8509156562	246.000,00	245.344,00	01/08/2006	09/08/2036	FRANCES	mensual	mixto	4,25	Euribor año hipotecario	0,65	+	anual	ALGETE	3274	203	175	8458
9590	24-abr-07	2101	2095 0524 60 8509156771	231.000,00	230.446,05	03/08/2006	03/08/2036	FRANCES	mensual	variable	4,52	Euribor año hipotecario	0,60	+	anual	GUADALAJARA	2128	339	61	22404
9591	24-abr-07	2101	2095 0346 40 8509156980	190.000,00	189.449,16	21/08/2006	05/09/2036	FRANCES	mensual	mixto	4,00	Euribor año hipotecario	0,60	+	anual	ESTEPONA	1212	964	36	56836
9592	24-abr-07	2101	2095 0444 90 8509157089	152.000,00	151.045,57	21/09/2006	02/10/2041	FRANCES	mensual	variable	5,14	IRPH entidades	0,25	+	anual	DENIA	209	209	117	11338
9593	24-abr-07	2101	2095 0503 90 8509157435	135.000,00	132.705,18	29/08/2006	29/08/2036	FRANCES	mensual	variable	4,62	Euribor año hipotecario	0,70	+	anual	ILLESCAS	1641	105	99	8609
9594	24-abr-07	2101	2095 0064 90 8509157659	192.000,00	190.857,43	02/10/2006	02/10/2041	FRANCES	mensual	variable	4,89	IRPH entidades	0,00	+	anual	BARAKALDO	1494	1161	69	33184
9595	24-abr-07	2101	2095 0193 10 8509158555	270.000,00	269.513,12	21/09/2006	21/09/2036	FRANCES	mensual	variable	4,71	Euribor año hipotecario	0,65	+	anual	CASTRO-URDIALES	573	474	9	43395
9596	24-abr-07	2101	2095 0160 40 8509158992	128.000,00	127.777,55	17/11/2006	17/11/2036	FRANCES	mensual	mixto	4,20	Euribor año hipotecario	0,60	+	anual	BALMASEDA	1192	61	195	3758
9597	24-abr-07	2101	2095 0162 30 8509159261	60.000,00	59.887,05	07/09/2006	07/09/2036	FRANCES	mensual	variable	4,76	Euribor año hipotecario	0,70	+	anual	TORO	1895	494	119	36085
9598	24-abr-07	2101	2095 0139 30 8509159544	196.047,44	195.671,66	08/09/2006	08/09/2036	FRANCES	mensual	variable	4,96	Euribor año hipotecario	0,90	+	anual	PARLA	532	52	35	2960
9599	24-abr-07	2101	2095 0052 20 8509160957	238.000,00	238.000,00	28/09/2006	28/09/2041	FRANCES	mensual	variable	4,61	Euribor año hipotecario	0,55	+	anual	MARKINA	847	107	177	4529
9600	24-abr-07	2101	2095 0285 50 8509161610	155.000,00	147.476,54	24/08/2006	24/08/2036	FRANCES	mensual	variable	4,47	Euribor año hipotecario	0,55	+	anual	SANTOÑA	1657	142	175	22147
9601	24-abr-07	2101	2095 0043 11 8509161631	283.000,00	282.314,37	21/09/2006	21/09/2036	FRANCES	mensual	variable	4,56	Euribor año hipotecario	0,50	+	anual	GERNIKA-LUMO	1398	252	85	20278
9602	24-abr-07	2101	2095 0273 90 8509162234	53.600,00	53.012,95	02/10/2006	02/10/2031	FRANCES	mensual	mixto	4,50	Euribor año hipotecario	0,60	+	anual	BILBAO	0	960	41	16372A
9603	24-abr-07	2101	2095 0061 50 8509162711	100.000,00	99.266,18	12/09/2006	12/09/2041	FRANCES	mensual	mixto	4,25	Euribor año hipotecario	0,50	+	anual	PORTUGALETE	1484	123	133	11818
9604	24-abr-07	2101	2095 0528 60 8509163413	279.000,00	275.913,98	21/08/2006	21/08/2036	FRANCES	mensual	mixto	4,30	Euribor año hipotecario	0,75	+	anual	PARLA	863	323	2	14379
9605	24-abr-07	2101	2095 0437 50 8509163597	190.000,00	189.451,27	08/08/2006	08/08/2036	FRANCES	mensual	variable	4,67	Euribor año hipotecario	0,75	+	anual	COLMENAR VIEJO	1297	814	183	5566
9606	24-abr-07	2101	2095 0440 01 8509163911	267.300,00	266.581,79	23/08/2006	23/08/2036	FRANCES	mensual	variable	4,52	Euribor año hipotecario	0,60	+	anual	ILLESCAS	1911	153	128	9355
9607	24-abr-07	2101	2095 0326 10 8509164134	211.760,00	207.213,49	09/08/2006	09/08/2026	FRANCES	mensual	mixto	4,25	IRPH entidades	0,00	+	anual	BILBAO	0	355	163	7058
9608	24-abr-07	2101	2095 0028 80 8509164507	183.000,00	181.259,06	26/10/2006	26/10/2031	FRANCES	mensual	mixto	4,20	Euribor año hipotecario	0,60	+	anual	HARO	1922	52	61	6235
9609	24-abr-07	2101	2095 0232 51 8509164991	210.000,00	209.534,34	15/09/2006	15/09/2036	FRANCES	mensual	mixto	4,30	Euribor año hipotecario	0,60	+	anual	CASTRO-URDIALES	718	610	39	49877
9610	24-abr-07	2101	2095 0528 60 8509165104	225.000,00	224.600,31	13/09/2006	13/09/2036	FRANCES	mensual	mixto	4,50	Euribor año hipotecario	0,90	+	anual	PARLA	787	284	115	14779
9611	24-abr-07	2101	2095 0519 30 8509165123	218.000,00	217.138,32	31/08/2006	31/08/2033	FRANCES	mensual	variable	4,62	Euribor año hipotecario	0,70	+	anual	GUADALAJARA	1932	276	194	3506

Auto numérico	Fecha Informacion	Entidad	Certificado de Transmisión de Hipoteca	Importe Inicial	Saldo Vivo	Fecha Formalizacion	Fecha Finalizacion	Tipo Amortizacion	Frecuencia Cobro	Interes f/v	Tipo Interes Actual	Indice de referencia	Margen s/Indice	Margen +/-	Frecuencia Rev. Tipo	Registro Propiedad	Tomo	Libro	Folio	Finca
9612	24-abr-07	2101	2095 0139 30 8509165288	186.000,00	185.553,58	04/08/2006	04/08/2036	FRANCES	mensual	variable	4,67	Euribor año hipotecario	0,75	+	anual	PARLA	1019	466	121	5112
9613	24-abr-07	2101	2095 0546 10 8509165497	214.000,00	209.110,98	04/08/2006	05/08/2041	FRANCES	mensual	variable	4,22	Euribor año hipotecario	0,60	+	anual	LOGRO?O	0	1425	198	26369
9614	24-abr-07	2101	2095 0625 60 8509165556	132.000,00	130.769,49	07/08/2006	05/09/2036	FRANCES	mensual	mixto	4,50	Euribor año hipotecario	0,80	+	anual	ANTEQUERA	1366	102	34	6091
9615	24-abr-07	2101	2095 0542 30 8509166452	219.000,00	218.486,22	11/08/2006	05/09/2036	FRANCES	mensual	variable	4,81	Euribor año hipotecario	0,75	+	anual	LOGRO?O	1351	98	224	7902
9616	24-abr-07	2101	2095 0516 10 8509167247	243.000,00	242.599,25	14/09/2006	05/10/2036	FRANCES	mensual	variable	4,61	Euribor año hipotecario	0,75	+	anual	ZARAGOZA	2854	992	34	40763
9617	24-abr-07	2101	2095 0007 90 8509168498	295.000,00	293.795,24	22/09/2006	22/09/2036	FRANCES	mensual	mixto	4,25	Euribor año hipotecario	0,50	+	anual	BILBO	0	426	43	20209
9618	24-abr-07	2101	2095 0535 10 8509169928	162.240,00	155.560,00	24/08/2006	24/08/2036	FRANCES	mensual	variable	4,67	Euribor año hipotecario	0,75	+	anual	ALICANTE	2517	446	56	21142
9619	24-abr-07	2101	2095 0539 80 8509170828	267.000,00	267.000,00	12/09/2006	12/09/2036	FRANCES	mensual	variable	4,81	Euribor año hipotecario	0,75	+	anual	VALDEMORO	1976	895	143	25455
9620	24-abr-07	2101	2095 0389 70 8509171247	183.000,00	182.618,00	01/09/2006	08/09/2036	FRANCES	mensual	variable	4,71	Euribor año hipotecario	0,65	+	anual	PORTUGALETE	1366	110	57	5/ 4846
9621	24-abr-07	2101	2095 0474 00 8509171608	130.000,00	128.938,74	05/10/2006	05/10/2036	FRANCES	mensual	variable	4,69	Euribor año hipotecario	0,60	+	anual	ALCALA DE HENARES	3840	43	47	4410
9622	24-abr-07	2101	2095 0305 00 8509173736	229.300,00	227.336,11	07/09/2006	02/10/2036	FRANCES	mensual	mixto	4,10	Euribor año hipotecario	0,55	+	anual	PORTUGALETE	1488	191	31	3/3200
9623	24-abr-07	2101	2095 0307 10 8509174311	180.000,00	179.715,98	11/10/2006	02/11/2036	FRANCES	mensual	mixto	4,30	Euribor año hipotecario	0,50	+	anual	ALICANTE	2508	853	112	50958
9624	24-abr-07	2101	2095 0528 60 8509174379	159.290,00	159.007,03	08/09/2006	08/09/2036	FRANCES	mensual	mixto	4,50	Euribor año hipotecario	0,90	+	anual	PARLA	956	438	83	11081
9625	24-abr-07	2101	2095 0529 00 8509174900	239.000,00	238.485,55	24/08/2006	01/09/2036	FRANCES	mensual	variable	4,81	Euribor año hipotecario	0,75	+	anual	POZUELO DE ALARCON	883	446	178	10855
9626	24-abr-07	2101	2095 0036 60 8509175904	250.000,00	249.417,72	30/08/2006	30/08/2036	FRANCES	mensual	mixto	4,25	Euribor año hipotecario	0,65	+	anual	DURANGO	1994	50	156	2768
9627	24-abr-07	2101	2095 0538 30 8509177439	110.000,00	109.177,93	18/09/2006	18/09/2041	FRANCES	mensual	variable	4,56	Euribor año hipotecario	0,50	+	anual	CIUDAD REAL	1723	40	92	2459
9628	24-abr-07	2101	2095 0056 00 8509178843	128.000,00	126.745,68	12/09/2006	12/09/2036	FRANCES	mensual	mixto	4,22	Euribor año hipotecario	0,55	+	anual	PORTUGALETE	1484	123	157	5/ 11834
9629	24-abr-07	2101	2095 0348 31 8509179461	153.000,00	150.421,43	19/09/2006	05/10/2025	FRANCES	mensual	mixto	4,50	IRPH entidades	0,00	+	anual	MALAGA	2626	842	119	11545
9630	24-abr-07	2101	2095 0540 40 8509181059	230.000,00	229.464,32	07/09/2006	07/09/2036	FRANCES	mensual	mixto	4,25	Euribor año hipotecario	0,65	+	anual	GETAFE	1463	696	121	16517
9631	24-abr-07	2101	2095 0001 10 8509181215	165.000,00	163.432,47	14/09/2006	14/09/2036	FRANCES	mensual	variable	4,66	Euribor año hipotecario	0,60	+	anual	MADRID	1293	358	164	23926
9632	24-abr-07	2101	2095 0524 80 8509181424	250.000,00	249.761,24	14/09/2006	14/09/2041	FRANCES	mensual	variable	4,76	Euribor año hipotecario	0,70	+	anual	PINTO	1650	627	219	29449
9633	24-abr-07	2101	2095 0538 30 8509181690	120.000,00	118.420,77	05/09/2006	05/09/2031	FRANCES	mensual	variable	4,66	Euribor año hipotecario	0,60	+	anual	CIUDAD REAL	2024	1220	196	51021
9634	24-abr-07	2101	2095 0150 70 8509182392	239.280,00	236.867,56	30/08/2006	30/08/2036	FRANCES	mensual	variable	4,42	Euribor año hipotecario	0,50	+	anual	BILBAO	1717	653	6	9864
9635	24-abr-07	2101	2095 0160 40 8509183630	168.000,00	166.433,86	19/09/2006	19/09/2036	FRANCES	mensual	mixto	4,50	Euribor año hipotecario	1,00	+	anual	BILBAO	0	543	101	24726
9636	24-abr-07	2101	2095 0193 10 8509184045	259.000,00	247.001,42	11/09/2006	11/11/2038	FRANCES	mensual	variable	4,61	Euribor año hipotecario	0,55	+	anual	AZPEITIA	1715	428	217	23762
9637	24-abr-07	2101	2095 0014 20 8509185053	200.700,00	198.761,02	12/09/2006	12/09/2036	FRANCES	mensual	mixto	4,30	Euribor año hipotecario	0,60	+	anual	BILBAO	0	1340	205	41644
9638	24-abr-07	2101	2095 0190 60 8509185851	130.000,00	129.046,02	12/09/2006	12/09/2041	FRANCES	mensual	mixto	4,25	Euribor año hipotecario	0,55	+	anual	PORTUGALETE	1484	123	106	5/ 11600
9639	24-abr-07	2101	2095 0538 30 8509186004	174.000,00	172.733,42	28/08/2006	28/08/2041	FRANCES	mensual	variable	4,52	Euribor año hipotecario	0,60	+	anual	TOLEDO	1289	781	146	36567
9640	24-abr-07	2101	2095 0466 20 8509186587	225.000,00	224.594,55	22/09/2006	05/10/2036	FRANCES	mensual	variable	4,64	Euribor año hipotecario	0,55	+	anual	SAN SEBASTIAN DE LOS REYES	1490	155	52	9758
9641	24-abr-07	2101	2095 0503 90 8509187008	292.000,00	288.485,91	20/09/2006	20/09/2036	FRANCES	mensual	mixto	4,50	Euribor año hipotecario	0,80	+	anual	VALDEMORO	1906	845	4	42807
9642	24-abr-07	2101	2095 0160 40 8509187012	216.000,00	215.429,70	20/09/2006	20/09/2036	FRANCES	mensual	variable	4,81	Euribor año hipotecario	0,75	+	anual	BILBAO	0	389	3	2826
9643	24-abr-07	2101	2095 0547 60 8509187099	100.480,00	99.327,98	18/08/2006	02/09/2026	FRANCES	mensual	variable	4,96	Euribor año hipotecario	0,90	+	anual	PINTO	1715	294	60	2/19421
9644	24-abr-07	2101	2095 0056 00 8509187329	185.000,00	184.527,32	01/09/2006	01/09/2036	FRANCES	mensual	mixto	4,15	Euribor año hipotecario	0,60	+	anual	TOLOSA	1975	216	220	2793
9645	24-abr-07	2101	2095 0028 80 8509188225	210.300,00	209.782,95	11/09/2006	11/09/2036	FRANCES	mensual	variable	4,76	Euribor año hipotecario	0,70	+	anual	BILBAO	0	1213	109	14269
9646	24-abr-07	2101	2095 0584 10 8509189651	152.400,00	151.141,24	09/08/2006	09/08/2041	FRANCES	mensual	variable	4,90	IRPH entidades	0,15	+	anual	BENIDORM	959	106	157	8627
9647	24-abr-07	2101	2095 0538 30 8509191105	210.500,00	210.080,50	04/10/2006	04/10/2036	FRANCES	mensual	variable	4,59	Euribor año hipotecario	0,50	+	anual	CIUDAD REAL	2005	1201	14	68059
9648	24-abr-07	2101	2095 0576 30 8509191352	240.000,00	239.660,71	26/09/2006	05/10/2036	FRANCES	mensual	variable	4,61	Euribor año hipotecario	0,75	+	anual	ILLESCAS	1668	58	69	5591
9649	24-abr-07	2101	2095 0119 90 8509193763	320.300,00	319.731,01	22/09/2006	22/09/2036	FRANCES	mensual	mixto	4,50	Euribor año hipotecario	0,70	+	anual	BILBAO	0	185	157	10382
9650	24-abr-07	2101	2095 0625 60 8509194786	135.000,00	133.923,26	07/09/2006	05/10/2036	FRANCES	mensual	mixto	4,50	Euribor año hipotecario	0,80	+	anual	ANTEQUERA	1384	103	119	6172
9651	24-abr-07	2101	2095 0080 50 8509195486	268.500,00	267.939,04	29/09/2006	03/10/2036	FRANCES	mensual	variable	4,69	Euribor año hipotecario	0,60	+	anual	BARAKALDO	1020	768	147	30323/A
9652	24-abr-07	2101	2095 0084 30 8509196589	270.000,00	269.409,72	16/10/2006	16/10/2036	FRANCES	mensual	variable	4,64	Euribor año hipotecario	0,55	+	anual	CASTRO URDIALES	837	63	215	9688
9653	24-abr-07	2101	2095 0002 61 8509196941	247.800,00	245.710,70	14/08/2006	14/08/2041	FRANCES	mensual	variable	4,52	Euribor año hipotecario	0,60	+	anual	BILBAO	1749	356	2	4982
9654	24-abr-07	2101	2095 0081 10 8509198022	268.000,00	266.321,58	04/09/2006	04/09/2036	FRANCES	mensual	variable	4,51	Euribor año hipotecario	0,45	+	anual	BALMASEDA	1119	384	131	36847
9655	24-abr-07	2101	2095 0207 60 8509198343	188.000,00	187.715,75	06/09/2006	05/10/2036	FRANCES	mensual	variable	4,76	Euribor año hipotecario	0,90	+	anual	OROPESA DEL MAR	1391	488	118	34310
9656	24-abr-07	2101	2095 0101 50 8509198548	229.300,00	227.637,86	07/09/2006	07/09/2041	FRANCES	mensual	variable	4,66	Euribor año hipotecario	0,60	+	anual	BILBAO	0	1081	82	11017
9657	24-abr-07	2101	2095 0485 20 8509199007	110.000,00	109.345,41	07/09/2006	05/10/2041	FRANCES	mensual	mixto	4,50	IRPH entidades	0,00	+	anual	GRANADA	1955	158	95	5506
9658	24-abr-07	2101	2095 0285 50 8509199011	175.000,00	174.734,06	27/09/2006	27/09/2036	FRANCES	mensual	variable	4,71	Euribor año hipotecario	0,65	+	anual	SANTO?A	1311	49	144	5154
9659	24-abr-07	2101	2095 0497 90 8509199594	260.000,00	256.047,43	12/09/2006	12/09/2031	FRANCES	mensual	variable	4,61	Euribor año hipotecario	0,55	+	anual	COLMENAR VIEJO	431	28	11	1813
9660	24-abr-07	2101	2095 0524 80 8509200465	180.000,00	179.635,88	13/09/2006	13/09/2036	FRANCES	mensual	variable	4,61	Euribor año hipotecario	0,55	+	anual	PINTO	1324	188	122	13494
9661	24-abr-07	2101	2095 0008 30 8509200655	149.000,00	147.573,25	07/09/2006	07/09/2036	FRANCES	mensual	mixto	4,35	Euribor año hipotecario	0,70	+	anual	BILBAO	1	316	123	20673
9662	24-abr-07	2101	2095 0190 60 8509200790	125.000,00	124.082,68	12/09/2006	12/09/2041	FRANCES	mensual	mixto	4,25	Euribor año hipotecario	0,55	+	anual	PORTUGALETE	1484	123	187	11854
9663	24-abr-07	2101	2095 0001 10 8509201304	203.000,00	202.566,09	11/09/2006	11/09/2036	FRANCES	mensual	variable	4,66	Euribor año hipotecario	0,80	+	anual	MADRID	1574	1574	129	35568
9664	24-abr-07	2101	2095 0476 10 8509202350	263.000,00	262.538,09	07/09/2006	07/09/2036	FRANCES	mensual	variable	4,56	Euribor año hipotecario	0,50	+	anual	MADRID	1872	653	32	26479
9665	24-abr-07	2101	2095 0307 10 8509203808	336.000,00	335.166,52	25/09/2006	25/09/2036	FRANCES	mensual	variable	4,66	Euribor año hipotecario	0,60	+	anual	BILBAO	0	91	75	5109
9666	24-abr-07	2101	2095 0065 30 8509203977	216.150,00	204.029,96	11/09/2006	11/09/2036	FRANCES	mensual	variable	4,61	Euribor año hipotecario	0,55	+	anual	SANTURTZI	1214	558	151	16453
9667	24-abr-07	2101	2095 0363 50 8509204396	61.000,00	60.584,28	09/11/2006	09/11/2036	FRANCES	mensual	mixto	4,35	Euribor año hipotecario	0,60	+	anual	BILBAO	0	1194	86	17802B
9668	24-abr-07	2101	2095 0366 90 8509204683	80.000,00	79.271,21	09/11/2006	09/11/2031	FRANCES	mensual	mixto	4,50	IRPH entidades	0,20	+	anual	BILBAO	0	1207	131	11899/A
9669	24-abr-07	2101	2095 0280 20 8509204909	107.000,00	106.302,86	20/11/2006	20/11/2036	FRANCES	mensual	mixto	4,60	IRPH entidades	0,00	+	anual	BALMASEDA	690	278	81	23024
9670	24-abr-07	2101	2095 0111 20 8509205881	186.000,00	184.844,54	04/10/2006	04/10/2041	FRANCES	mensual	variable	4,64	Euribor año hipotecario	0,55	+	anual	BILBAO	2190	1456	177	13299
9671	24-abr-07	2101	2095 0547 60 8509207080	150.000,00	147.646,80	05/09/2006	05/09/2036	FRANCES	mensual	variable	4,30	Euribor año hipotecario	0,50	+	anual	MADRID	3056	3056	108	82260
9672	24-abr-07	2101	2095 0476 10 8509207192	198.000,00	197.648,30	19/09/2006	19/09/2036	FRANCES	mensual	mixto	4,50	Euribor año hipotecario	0,65	+	anual	COLLADO VILLALBA	2894	777	54	33960
9673	24-abr-07	2101	2095 0150 70 8509207855	168.000,00	166.561,13	04/10/2006	04/10/2036	FRANCES	mensual	mixto	4,10	Euribor año hipotecario	0,60	+	anual	BILBAO	1675	1621	46	51377
9674	24-abr-07	2101	2095 0389 70 8509207948	173.440,00	173.102,66	21/09/2006	21/09/2036	FRANCES	mensual	variable	4,56	Euribor año hipotecario	0,50	+	anual	TORRELAVEGA	1655	762	213	61743
9675	24-abr-07	2101	2095 0546 10 8509207986	221.000,00	218.862,71	24/08/2006	05/09/2036	FRANCES	mensual	variable	4,56	Euribor año hipotecario	0,50	+	anual	LOGRO?O	1539	92	223	3726
9676	24-abr-07	2101	2095 0051 80 8509208289	159.600,00	158.234,54	05/09/2006	05/09/2036	FRANCES	mensual	variable	4,66	Euribor año hipotecario	0,60	+	anual	BILBAO	0	36	17	1299
9677	24-abr-07	2101	2095 0096 10 8509208386	212.880,27	212.441,27	22/09/2006	22/09/2036	FRANCES	mensual	variable	4,50	Euribor año hipotecario	0,70	+	anual	GUADALAJARA	1840	241	17	13630
9678	24-abr-07	2101	2095 0100 00 8509209020	378.000,00	377.099,63	18/09/2006	02/10/2036	FRANCES	mensual	mixto	4,05	Euribor año hipotecario	0,45	+	anual	GERNIKA-LUMO	1232	266	144	17693
9679	24-abr-07	2101	2095 0191 00 8509210127	246.000,00	245.343,41	14/09/2006	14/09/2036	FRANCES	mensual	mixto	4,10	Euribor año hipotecario	0,60	+	anual	CASTRO-URDIALES	758	648	158	52818
9680	24-abr-07	2101	2095 0067 20 8509210150	180.500,00	180.140,31	29/09/2006	29/09/2036	FRANCES	mensual	variable	4,71	Euribor año hipotecario	0,65	+	anual	BALMASEDA	1169	121	114	4447-N
9681	24-abr-07	2101	2095 0089 60 8509210448	250.000,00	249.585,56	24/10/2006	24/10/2036	FRANCES	mensual	mixto	4,25	Euribor año hipotecario	0,60	+	anual	CASTRO-URDIALES	742	632	70	45326
9682	24-abr-07	2101	2095 0524 80 8509211247	240.000,00	239.590,23	22/09/2006	03/10/2036	FRANCES	mensual	mixto	4,40	Euribor año hipotecario	0,80	+	anual	PINTO	588	87	79	2/7124
9683	24-abr-07	2101	2095 0542 30 8509211967	120.000,00	119.743,48	01/09/2006	04/09/2036	FRANCES	mensual	variable	4,66	Euribor año hipotecario	0,80	+	anual	HARO	1502	191	107	16280

Auto numérico	Fecha Informacion	Entidad	Certificado de Transmisión de Hipoteca	Importe Inicial	Saldo Vivo	Fecha Formalizacion	Fecha Finalizacion	Tipo Amortizacion	Frecuencia Cobro	Interes f/v	Tipo Interes Actual	Indice de referencia	Margen s/Indice	Margen +/-	Frecuencia Rev Tipo	Registro Propiedad	Tomo	Libro	Folio	Finca
9684	24-abr-07	2101	2095 0503 90 8509212713	243.000,00	239.727,05	06/10/2006	06/10/2028	FRANCES	mensual	mixto	4,50	Euribor año hipotecario	0,50	+	anual	ALCALA DE HENARES	1757	375	113	25655
9685	24-abr-07	2101	2095 0522 90 8509213740	205.000,00	204.724,91	19/10/2006	05/11/2036	FRANCES	mensual	mixto	4,45	Euribor año hipotecario	0,65	+	anual	SAN LORENZO DEL ESCORIAL	3476	62	175	4056
9686	24-abr-07	2101	2095 0338 60 8509213848	185.000,00	184.611,01	19/09/2006	19/09/2036	FRANCES	mensual	variable	4,66	Euribor año hipotecario	0,60	+	anual	MADRID	2471	84	79	3886
9687	24-abr-07	2101	2095 0476 10 8509213983	204.000,00	203.560,86	21/09/2006	21/09/2036	FRANCES	mensual	variable	4,81	Euribor año hipotecario	0,75	+	anual	MADRID	2125	981	137	8861
9688	24-abr-07	2101	2095 0372 80 8509214005	426.000,00	424.858,37	25/09/2006	25/09/2036	FRANCES	mensual	variable	4,51	Euribor año hipotecario	0,45	+	anual	BILBO	1866	424	84	21526
9689	24-abr-07	2101	2095 0334 80 8509215144	400.000,00	388.780,99	27/09/2006	27/07/2035	FRANCES	mensual	variable	4,56	Euribor año hipotecario	0,50	+	anual	MADRID	2796	1305	116	72853
9690	24-abr-07	2101	2095 0576 30 8509215163	240.000,00	239.429,66	20/09/2006	20/09/2036	FRANCES	mensual	variable	4,71	Euribor año hipotecario	0,65	+	anual	S.FERNANDO DE HENARES	1279	387	146	17929
9691	24-abr-07	2101	2095 0533 00 8509215237	224.800,00	223.153,03	12/09/2006	12/09/2041	FRANCES	mensual	variable	4,61	Euribor año hipotecario	0,55	+	anual	MADRID	0	129	60	11105
9692	24-abr-07	2101	2095 0321 70 8509215465	246.680,00	246.160,46	15/09/2006	15/09/2036	FRANCES	mensual	mixto	4,35	Euribor año hipotecario	0,65	+	anual	GERNIKA	1377	24	82	1481
9693	24-abr-07	2101	2095 0542 30 8509215898	111.200,00	110.272,58	06/09/2006	04/10/2036	FRANCES	mensual	mixto	4,25	Euribor año hipotecario	0,60	+	anual	HARO	1766	260	120	16642
9694	24-abr-07	2101	2095 0476 10 8509216040	239.000,00	237.661,03	08/09/2006	08/09/2031	FRANCES	mensual	mixto	4,50	Euribor año hipotecario	0,50	+	anual	MADRID	1717	251	195	82886
9695	24-abr-07	2101	2095 0498 30 8509216114	180.000,00	179.697,67	19/09/2006	19/09/2036	FRANCES	mensual	variable	4,81	Euribor año hipotecario	0,75	+	anual	ILLESCAS	1399	43	29	4134
9696	24-abr-07	2101	2095 0339 00 8509216129	260.000,00	257.773,13	20/09/2006	05/10/2036	FRANCES	mensual	mixto	4,10	Euribor año hipotecario	0,50	+	anual	BENALMADENA	1059	489	212	12648
9697	24-abr-07	2101	2095 0473 60 8509216148	312.000,00	312.000,00	21/09/2006	21/09/2036	FRANCES	mensual	mixto	4,40	Euribor año hipotecario	0,50	+	anual	MADRID	1497	96	222	5141
9698	24-abr-07	2101	2095 0060 00 8509216606	252.000,00	249.916,94	11/10/2006	11/10/2036	FRANCES	mensual	variable	4,59	Euribor año hipotecario	0,50	+	anual	AMURRIO	1098	146	163	6284
9699	24-abr-07	2101	2095 0355 70 8509217536	99.965,00	99.277,64	24/10/2006	24/10/2036	FRANCES	mensual	mixto	4,30	Euribor año hipotecario	0,60	+	anual	BILBO	1672	608	58	29866
9700	24-abr-07	2101	2095 0525 20 8509218787	103.500,00	103.273,65	08/09/2006	08/09/2036	FRANCES	mensual	variable	4,40	Euribor año hipotecario	0,60	+	anual	TOLEDO	1381	49	211	3/2750
9701	24-abr-07	2101	2095 0326 10 8509218827	250.900,00	250.296,06	11/09/2006	11/09/2036	FRANCES	mensual	variable	4,61	Euribor año hipotecario	0,55	+	anual	BILBAO	1576	150	88	437
9702	24-abr-07	2101	2095 0530 70 8509219913	144.000,00	142.607,39	14/09/2006	14/09/2036	FRANCES	mensual	variable	4,56	Euribor año hipotecario	0,50	+	anual	ARANJUEZ	2214	406	149	3447
9703	24-abr-07	2101	2095 0496 40 8509220148	290.000,00	287.581,39	27/09/2006	05/10/2036	FRANCES	mensual	variable	4,64	Euribor año hipotecario	0,55	+	anual	MADRID	0	1030	192	63124
9704	24-abr-07	2101	2095 0230 60 8509220171	215.000,00	214.728,22	26/10/2006	26/10/2036	FRANCES	mensual	mixto	4,50	Euribor año hipotecario	0,60	+	anual	MADRID	559	146	225	1762
9705	24-abr-07	2101	2095 0050 31 8509220251	360.000,00	360.000,00	25/09/2006	25/09/2026	FRANCES	mensual	variable	4,56	Euribor año hipotecario	0,50	+	anual	MARKINA	840	249	208	10901
9706	24-abr-07	2101	2095 0341 10 8509220416	200.000,00	199.617,46	01/09/2006	01/09/2036	FRANCES	mensual	variable	4,66	Euribor año hipotecario	0,60	+	anual	MADRID	2104	517	92	22421
9707	24-abr-07	2101	2095 0111 20 8509223626	156.000,00	155.654,14	14/09/2006	14/09/2038	FRANCES	mensual	mixto	4,30	Euribor año hipotecario	0,65	+	anual	VILA-SECA Y SALOU	1863	778	194	21234
9708	24-abr-07	2101	2095 0065 30 8509225165	168.000,00	166.309,38	22/09/2006	22/09/2036	FRANCES	mensual	variable	4,56	Euribor año hipotecario	0,50	+	anual	SANTURTZI	1315	659	36	6553 BIS
9709	24-abr-07	2101	2095 0538 30 8509225619	150.000,00	148.912,69	15/09/2006	15/09/2041	FRANCES	mensual	variable	4,66	Euribor año hipotecario	0,60	+	anual	CIUDAD REAL	1709	238	111	17817
9710	24-abr-07	2101	2095 0056 00 8509226154	206.767,92	205.483,44	06/10/2006	10/10/2041	FRANCES	mensual	mixto	4,30	IRPH entidades	0,00	+	anual	PORTUGALETE	1492	125	6	3639
9711	24-abr-07	2101	2095 0050 30 8509226382	168.265,00	166.290,50	19/09/2006	05/10/2031	FRANCES	mensual	variable	4,59	Euribor año hipotecario	0,50	+	anual	MARKINA-XEMEIN	834	35	126	1526
9712	24-abr-07	2101	2095 0320 20 8509227065	228.000,00	226.012,44	02/10/2006	02/10/2036	FRANCES	mensual	variable	4,69	Euribor año hipotecario	0,60	+	anual	GERNIKA-LUMO	1285	289	17	16082
9713	24-abr-07	2101	2095 0010 40 8509227221	102.000,00	100.326,70	27/09/2006	05/10/2026	FRANCES	mensual	mixto	4,05	Euribor año hipotecario	0,50	+	anual	BILBAO	1669	605	7	29382
9714	24-abr-07	2101	2095 0002 60 8509227274	240.405,00	238.895,49	28/09/2006	28/09/2041	FRANCES	mensual	mixto	4,25	Euribor año hipotecario	0,50	+	anual	GERNIKA-LUMO	629	9	146	738
9715	24-abr-07	2101	2095 0063 40 8509227576	173.280,00	171.560,44	20/09/2006	20/09/2036	FRANCES	mensual	variable	4,61	Euribor año hipotecario	0,55	+	anual	PORTUGALETE	1262	423	58	25201
9716	24-abr-07	2101	2095 0473 60 8509228282	198.000,00	197.515,16	14/09/2006	14/09/2036	FRANCES	mensual	variable	4,56	Euribor año hipotecario	0,50	+	anual	TORREJON DE ARDOZ	3550	127	169	9181
9717	24-abr-07	2101	2095 0302 70 8509230188	198.000,00	196.577,68	14/09/2006	14/09/2041	FRANCES	mensual	mixto	4,35	Euribor año hipotecario	0,65	+	anual	PORTUGALETE	1458	499	134	2/ 5393
9718	24-abr-07	2101	2095 0262 70 8509230363	160.000,00	158.647,75	08/09/2006	07/10/2036	FRANCES	mensual	mixto	4,18	Euribor año hipotecario	0,50	+	anual	ZARAGOZA	1492	642	43	34363
9719	24-abr-07	2101	2095 0262 70 8509230650	150.000,00	149.052,93	29/09/2006	29/09/2041	FRANCES	mensual	variable	4,30	Euribor año hipotecario	0,50	+	anual	ZARAGOZA	2669	1141	89	18321
9720	24-abr-07	2101	2095 0455 00 8509230758	270.000,00	267.646,60	22/09/2006	05/10/2036	FRANCES	mensual	variable	4,74	Euribor año hipotecario	0,65	+	anual	MADRID	1831	385	50	23383
9721	24-abr-07	2101	2095 0383 10 8509231293	180.000,00	177.970,87	25/09/2006	25/09/2031	FRANCES	mensual	variable	4,76	Euribor año hipotecario	0,70	+	anual	BILBAO	0	266	36	18495
9722	24-abr-07	2101	2095 0184 70 8509231504	186.000,00	184.844,54	06/10/2006	06/10/2041	FRANCES	mensual	variable	4,64	Euribor año hipotecario	0,55	+	anual	BARAKALDO	1307	294	9	7870
9723	24-abr-07	2101	2095 0094 00 8509232147	198.300,00	197.904,79	22/09/2006	06/10/2036	FRANCES	mensual	variable	4,94	Euribor año hipotecario	0,85	+	anual	SANTURTZI	1218	562	133	11259
9724	24-abr-07	2101	2095 0282 10 8509232907	240.000,00	238.444,17	02/10/2006	02/10/2041	FRANCES	mensual	variable	4,69	Euribor año hipotecario	0,60	+	anual	BILBO	0	1546	156	10583
9725	24-abr-07	2101	2095 0364 10 8509233778	174.300,00	174.300,00	19/09/2006	19/09/2041	FRANCES	mensual	mixto	4,20	Euribor año hipotecario	0,55	+	anual	BILBAO	1816	1082	112	15772/A
9726	24-abr-07	2101	2095 0342 60 8509234733	160.000,00	159.756,83	14/09/2006	05/10/2036	FRANCES	mensual	variable	4,74	Euribor año hipotecario	0,65	+	anual	SANTANDER	2750	197	35	8672
9727	24-abr-07	2101	2095 0530 70 8509234845	200.000,00	199.592,32	14/09/2006	14/09/2036	FRANCES	mensual	variable	4,56	Euribor año hipotecario	0,50	+	anual	ARANJUEZ	2041	293	58	13151
9728	24-abr-07	2101	2095 0225 10 8509235718	180.000,00	180.000,00	03/10/2006	03/10/2036	FRANCES	mensual	mixto	4,30	Euribor año hipotecario	0,60	+	anual	BARAKALDO	1014	248	193	12343/B
9729	24-abr-07	2101	2095 0546 10 8509236287	122.000,00	120.982,51	11/09/2006	05/10/2036	FRANCES	mensual	variable	4,74	Euribor año hipotecario	0,65	+	anual	LOGROÑO	0	1884	149	34423
9730	24-abr-07	2101	2095 0028 80 8509237164	258.000,00	257.435,94	29/09/2006	05/10/2036	FRANCES	mensual	variable	4,64	Euribor año hipotecario	0,55	+	anual	SANTURTZI	1095	439	97	17138
9731	24-abr-07	2101	2095 0546 10 8509239537	170.200,00	168.520,40	12/09/2006	12/09/2036	FRANCES	mensual	variable	4,36	Euribor año hipotecario	0,60	+	anual	LOGROÑO	0	1579	138	32893
9732	24-abr-07	2101	2095 0546 10 8509241320	120.000,00	119.608,39	11/09/2006	05/10/2034	FRANCES	mensual	variable	4,69	Euribor año hipotecario	0,60	+	anual	LOGROÑO	1742	1742	100	30172
9733	24-abr-07	2101	2095 0111 20 8509242003	281.100,00	280.700,84	10/11/2006	10/11/2036	FRANCES	mensual	mixto	4,40	Euribor año hipotecario	0,65	+	anual	BILBO	371	129	155	2504
9734	24-abr-07	2101	2095 0083 90 8509244034	170.000,00	169.607,26	15/09/2006	15/09/2036	FRANCES	mensual	variable	4,61	Euribor año hipotecario	0,55	+	anual	GERNIKA-LUMO	736	154	215	5160"N"
9735	24-abr-07	2101	2095 0546 10 8509244861	170.000,00	169.693,70	27/09/2006	04/10/2036	FRANCES	mensual	variable	4,59	Euribor año hipotecario	0,50	+	anual	LOGROÑO	1494	102	74	9942
9736	24-abr-07	2101	2095 0503 90 8509245929	177.000,00	175.946,71	29/09/2006	29/09/2041	FRANCES	mensual	mixto	4,50	Euribor año hipotecario	0,60	+	anual	ILLESCAS	2375	170	116	8758
9737	24-abr-07	2101	2095 0018 00 8509246240	264.200,00	261.704,57	20/10/2006	04/11/2031	FRANCES	mensual	mixto	4,25	Euribor año hipotecario	0,55	+	anual	BILBAO	0	1571	216	1/25525
9738	24-abr-07	2101	2095 0014 20 8509246483	450.000,00	450.000,00	28/09/2006	02/10/2041	FRANCES	mensual	mixto	4,39	Euribor año hipotecario	0,45	+	anual	BILBAO	0	428	171	4686
9739	24-abr-07	2101	2095 0573 11 8509246831	159.000,00	158.758,35	11/10/2006	11/10/2036	FRANCES	mensual	mixto	4,50	Euribor año hipotecario	0,65	+	anual	MOSTOLES	1446	253	181	20444
9740	24-abr-07	2101	2095 0111 20 8509247453	103.000,00	89.357,79	09/11/2006	09/11/2036	FRANCES	mensual	mixto	4,25	Euribor año hipotecario	0,75	+	anual	BILBAO	0	1195	26	17868-B
9741	24-abr-07	2101	2095 0162 31 8509248731	192.000,00	186.000,00	28/09/2006	28/09/2036	FRANCES	mensual	mixto	4,30	Euribor año hipotecario	0,50	+	anual	BILBAO	0	131	187	8562
9742	24-abr-07	2101	2095 0372 80 8509248841	480.000,00	472.820,13	25/09/2006	25/09/2036	FRANCES	mensual	variable	4,51	Euribor año hipotecario	0,45	+	anual	BILBO	1886	424	81	21524
9743	24-abr-07	2101	2095 0065 30 8509249237	157.000,00	156.024,67	02/10/2006	02/10/2041	FRANCES	mensual	variable	4,64	Euribor año hipotecario	0,55	+	anual	SANTURTZI	1122	466	19	5871
9744	24-abr-07	2101	2095 0502 40 8509249543	234.000,00	233.687,70	05/10/2006	05/10/2036	FRANCES	mensual	mixto	4,60	Euribor año hipotecario	0,60	+	anual	ILLESCAS	1949	37	90	3288
9745	24-abr-07	2101	2095 0546 10 8509249581	220.000,00	219.561,60	12/09/2006	05/10/2036	FRANCES	mensual	variable	4,79	Euribor año hipotecario	0,70	+	anual	LOGROÑO	0	1712	104	10693
9746	24-abr-07	2101	2095 0546 10 8509249617	120.000,00	119.760,84	12/09/2006	05/10/2036	FRANCES	mensual	variable	4,79	Euribor año hipotecario	0,70	+	anual	LOGROÑO	1846	1846	143	6986
9747	24-abr-07	2101	2095 0306 51 8509250261	204.000,00	202.719,11	27/09/2006	27/09/2041	FRANCES	mensual	mixto	4,25	Euribor año hipotecario	0,60	+	anual	BARAKALDO	1491	1158	56	27360
9748	24-abr-07	2101	2095 0225 10 8509250557	422.000,00	418.480,51	27/09/2006	27/09/2036	FRANCES	mensual	mixto	4,25	Euribor año hipotecario	0,55	+	anual	BARAKALDO	1439	1113	82	50366
9749	24-abr-07	2101	2095 0476 10 8509250595	150.000,00	149.670,27	22/09/2006	22/09/2036	FRANCES	mensual	variable	4,66	Euribor año hipotecario	0,60	+	anual	MALAGA	2386	201	176	1539
9750	24-abr-07	2101	2095 0445 30 8509257455	298.000,00	297.492,09	17/10/2006	05/11/2036	FRANCES	mensual	mixto	4,20	Euribor año hipotecario	0,60	+	anual	MARBELLA	1910	899	192	54107
9751	24-abr-07	2101	2095 0087 70 8509257533	170.000,00	168.543,97	29/09/2006	29/09/2036	FRANCES	mensual	variable	4,61	Euribor año hipotecario	0,55	+	anual	BARAKALDO	1488	314	34	5531
9752	24-abr-07	2101	2095 0114 60 8509259598	294.500,00	293.913,07	29/09/2006	05/10/2036	FRANCES	mensual	variable	4,69	Euribor año hipotecario	0,60	+	anual	BILBAO	1562	102	158	7398
9753	24-abr-07	2101	2095 0389 71 8509260001	156.300,00	155.053,42	05/10/2006	05/10/2036	FRANCES	mensual	mixto	4,50	Euribor año hipotecario	0,50	+	anual	TORRELAVEGA	1197	772	120	54681
9754	24-abr-07	2101	2095 0344 50 8509261018	245.000,00	244.658,47	18/10/2006	05/11/2036	FRANCES	mensual	variable	4,67	Euribor año hipotecario	0,75	+	anual	VALDEMORO	1492	543	205	24529
9755	24-abr-07	2101	2095 0037 00 8509261630	277.200,00	276.731,55	02/11/2006	15/11/2036	FRANCES	mensual	mixto	4,23	Euribor año hipotecario	0,50	+	anual	BILBAO	0	119	123	6277

Auto numérico	Fecha Informacion	Entidad	Certificado de Transmisión de Hipoteca	Importe Inicial	Saldo Vivo	Fecha Formalizacion	Fecha Finalizacion	Tipo Amortizacion	Frecuencia Cobro	Interes f/v	Tipo Interes Actual	Indice de referencia	Margen s/Indice	Margen +/-	Frecuencia Rev Tipo	Registro Propiedad	Tomo	Libro	Folio	Finca
9756	24-abr-07	2101	2095 0207 60 8509263281	144.000,00	142.835,82	29/09/2006	29/09/2036	FRANCES	mensual	variable	4,40	Euribor año hipotecario	0,60	+	anual	VINAROZ	1567	424	221	4298
9757	24-abr-07	2101	2095 0535 10 8509265878	215.600,00	214.344,43	17/10/2006	17/10/2041	FRANCES	mensual	variable	4,79	Euribor año hipotecario	0,70	+	anual	VILLAJOYOSA/VILA JOIOSA (L	1427	189	4	10983
9758	24-abr-07	2101	2095 0397 50 8509266132	150.300,00	149.057,63	27/09/2006	27/09/2036	FRANCES	mensual	mixto	4,30	Euribor año hipotecario	0,50	+	anual	DURANGO	1829	405	21	5736
9759	24-abr-07	2101	2095 0160 40 8509268222	204.000,00	200.868,19	28/09/2006	28/03/2036	FRANCES	mensual	mixto	4,25	Euribor año hipotecario	0,55	+	anual	BILBAO	1352	444	81	3794
9760	24-abr-07	2101	2095 0340 70 8509268794	110.000,00	109.270,29	05/10/2006	03/11/2036	FRANCES	mensual	mixto	4,50	Euribor año hipotecario	0,95	+	anual	LOGROÑO	1400	77	9	6221
9761	24-abr-07	2101	2095 0160 40 8509270375	210.000,00	209.581,48	05/10/2006	05/10/2036	FRANCES	mensual	mixto	4,25	Euribor año hipotecario	0,75	+	anual	BILBAO	0	521	123	12379
9762	24-abr-07	2101	2095 0190 61 8509271691	46.500,00	45.786,48	28/09/2006	28/09/2026	FRANCES	mensual	mixto	4,65	IRPH entidades	0,00	+	anual	BALMASEDA	1146	68	62	4902-III
9763	24-abr-07	2101	2095 0022 00 8509272602	45.000,00	43.937,07	11/10/2006	11/10/2021	FRANCES	mensual	mixto	4,50	IRPH entidades	0,00	+	anual	BILBAO	1420	33	46	1906
9764	24-abr-07	2101	2095 0365 40 8509273361	162.500,00	161.352,39	17/10/2006	05/11/2036	FRANCES	mensual	mixto	4,15	Euribor año hipotecario	0,65	+	anual	BILBAO	0	1353	138	29899
9765	24-abr-07	2101	2095 0505 80 8509276630	182.000,00	181.727,23	02/11/2006	02/11/2036	FRANCES	mensual	mixto	4,35	Euribor año hipotecario	0,50	+	anual	MADRID	1256	264	180	25959
9766	24-abr-07	2101	2095 0325 50 8509277201	140.000,00	135.606,04	22/09/2006	22/06/2035	FRANCES	mensual	mixto	4,30	Euribor año hipotecario	0,50	+	anual	MARKINA	849	108	56	4554
9767	24-abr-07	2101	2095 0264 61 8509279291	166.000,00	165.325,48	27/10/2006	04/11/2036	FRANCES	mensual	mixto	4,35	Euribor año hipotecario	0,60	+	anual	MOLLET DEL VALLES	3255	967	88	5585
9768	24-abr-07	2101	2095 0524 81 8509281771	210.000,00	208.294,84	06/10/2006	06/10/2036	FRANCES	mensual	variable	4,59	Euribor año hipotecario	0,50	+	anual	MADRID	2702	1516	13	16487
9769	24-abr-07	2101	2095 0277 70 8509281805	104.000,00	103.802,69	03/10/2006	03/10/2036	FRANCES	mensual	variable	4,69	Euribor año hipotecario	0,60	+	anual	BILBAO	1924	1870	140	51193-TR
9770	24-abr-07	2101	2095 0113 10 8509281955	268.000,00	266.144,02	07/11/2006	07/11/2038	FRANCES	mensual	mixto	4,26	Euribor año hipotecario	0,50	+	anual	BILBAO	1847	91	30	5094
9771	24-abr-07	2101	2095 0326 10 8509283270	217.400,00	216.049,46	19/10/2006	19/10/2041	FRANCES	mensual	variable	4,64	Euribor año hipotecario	0,55	+	anual	DURANGO	1991	280	199	3316
9772	24-abr-07	2101	2095 0344 50 8509285964	222.680,64	222.338,93	06/10/2006	05/11/2036	FRANCES	mensual	variable	4,52	Euribor año hipotecario	0,60	+	anual	MADRID	1688	222	44	6414
9773	24-abr-07	2101	2095 0540 40 8509287349	150.000,00	149.786,99	26/10/2006	02/11/2036	FRANCES	mensual	mixto	4,40	Euribor año hipotecario	0,50	+	anual	MADRID	2250	1906	149	55955
9774	24-abr-07	2101	2095 0473 60 8509287484	150.000,00	149.833,48	21/11/2006	21/11/2036	FRANCES	mensual	mixto	4,60	Euribor año hipotecario	0,50	+	anual	MADRID	0	315	162	12993
9775	24-abr-07	2101	2095 0457 10 8509288610	158.324,00	158.023,64	29/09/2006	01/10/2036	FRANCES	mensual	variable	4,64	Euribor año hipotecario	0,55	+	anual	MADRID	0	2028	152	121499
9776	24-abr-07	2101	2095 0028 80 8509290271	276.500,00	274.581,77	25/10/2006	25/10/2036	FRANCES	mensual	mixto	4,25	Euribor año hipotecario	0,50	+	anual	BILBAO	0	119	189	6299
9777	24-abr-07	2101	2095 0528 60 8509291752	112.000,00	110.773,36	05/10/2006	05/10/2031	FRANCES	mensual	mixto	4,50	Euribor año hipotecario	0,60	+	anual	PARLA	811	303	136	16351
9778	24-abr-07	2101	2095 0257 20 8509302104	186.000,00	185.629,36	17/10/2006	17/10/2036	FRANCES	mensual	variable	4,79	Euribor año hipotecario	0,70	+	anual	SANTURTZI	1232	576	71	8645
9779	24-abr-07	2101	2095 0526 70 8509303604	216.000,00	215.710,16	09/10/2006	05/11/2036	FRANCES	mensual	mixto	4,45	Euribor año hipotecario	0,60	+	anual	ILLESCAS	2371	90	180	4948
9780	24-abr-07	2101	2095 0381 00 8509306491	230.000,00	228.798,64	25/10/2006	25/10/2041	FRANCES	mensual	mixto	4,25	Euribor año hipotecario	0,50	+	anual	BILBO	1560	496	70	10596
9781	24-abr-07	2101	2095 0326 10 8509311894	145.000,00	144.029,70	10/10/2006	10/10/2041	FRANCES	mensual	variable	4,59	Euribor año hipotecario	0,50	+	anual	DURANGO	1999	71	178	4080
9782	24-abr-07	2101	2095 0548 11 8509313781	208.000,00	206.531,09	11/10/2006	05/11/2036	FRANCES	mensual	mixto	4,15	Euribor año hipotecario	0,60	+	anual	LOGROÑO	1402	1402	133	20025
9783	24-abr-07	2101	2095 0340 70 8509315126	222.000,00	220.487,12	23/10/2006	03/11/2036	FRANCES	mensual	mixto	4,35	Euribor año hipotecario	0,50	+	anual	LOGROÑO	1791	1791	166	31916
9784	24-abr-07	2101	2095 0079 90 8509318414	108.500,00	107.781,58	11/10/2006	11/10/2041	FRANCES	mensual	variable	5,14	IRPH entidades	0,25	+	anual	BILBAO	0	1166	190	2/ 40466
9785	24-abr-07	2101	2095 0061 50 8509321862	201.900,00	200.822,66	31/10/2006	31/10/2041	FRANCES	mensual	mixto	4,15	Euribor año hipotecario	0,50	+	anual	CASTRO-URDIALES	849	729	1	39937
9786	24-abr-07	2101	2095 0459 90 8509324956	223.700,00	223.410,28	27/10/2006	27/10/2036	FRANCES	mensual	mixto	4,48	Euribor año hipotecario	0,60	+	anual	DURANGO	1942	156	35	2433
9787	24-abr-07	2101	2095 0342 60 8509325702	192.300,00	191.001,21	20/10/2006	05/11/2036	FRANCES	mensual	mixto	4,40	Euribor año hipotecario	0,55	+	anual	SANTANDER	2944	536	66	43250
9788	24-abr-07	2101	2095 0521 40 8509327786	196.500,00	196.251,62	11/10/2006	03/11/2036	FRANCES	mensual	mixto	4,50	Euribor año hipotecario	0,60	+	anual	MOSTOLES	1555	281	101	8728
9789	24-abr-07	2101	2095 0079 90 8509338251	192.160,00	190.383,91	31/10/2006	31/10/2031	FRANCES	mensual	mixto	4,40	Euribor año hipotecario	0,75	+	anual	BILBAO	1784	1730	166	41583/TR
9790	24-abr-07	2101	2095 0079 90 8509341414	202.640,00	200.767,03	26/10/2006	26/10/2031	FRANCES	mensual	mixto	4,40	Euribor año hipotecario	0,75	+	anual	BILBAO	2029	1975	151	36167
9791	24-abr-07	2101	2095 0036 60 8509343105	216.000,00	214.835,05	30/11/2006	30/11/2036	FRANCES	mensual	mixto	4,40	Euribor año hipotecario	0,50	+	anual	DURANGO	1787	394	165	4116
9792	24-abr-07	2101	2095 0112 70 8509343810	312.000,00	312.000,00	25/10/2006	25/10/2036	FRANCES	mensual	mixto	4,40	Euribor año hipotecario	0,55	+	anual	BILBAO	1555	135	123	8489
9793	24-abr-07	2101	2095 0023 50 8509344282	262.320,00	261.926,81	26/10/2006	05/11/2036	FRANCES	mensual	mixto	4,35	Euribor año hipotecario	0,50	+	anual	DURANGO	1935	268	144	15999
9794	24-abr-07	2101	2095 0445 30 8509344677	194.000,00	193.754,77	26/10/2006	05/11/2036	FRANCES	mensual	mixto	4,50	Euribor año hipotecario	0,75	+	anual	MIJAS	1605	827	52	59439
9795	24-abr-07	2101	2095 0028 80 8509345461	187.440,00	187.144,19	30/10/2006	30/10/2036	FRANCES	mensual	mixto	4,30	Euribor año hipotecario	0,50	+	anual	BILBAO	0	556	27	3724
9796	24-abr-07	2101	2095 0184 70 8509348745	194.000,00	192.713,04	27/10/2006	27/10/2036	FRANCES	mensual	mixto	4,50	Euribor año hipotecario	0,75	+	anual	BARAKALDO	838	200	4	15268
9797	24-abr-07	2101	2095 0222 80 8509349369	237.900,00	237.402,93	23/10/2006	23/10/2036	FRANCES	mensual	variable	4,69	Euribor año hipotecario	0,60	+	anual	DURANGO	1999	71	190	4084
9798	24-abr-07	2101	2095 0056 00 8509357422	211.600,00	210.506,55	30/10/2006	30/10/2041	FRANCES	mensual	mixto	4,30	IRPH entidades	0,00	+	anual	PORTUGALETE	1471	226	192	1/ 9500
9799	24-abr-07	2101	2095 0225 10 8509357777	204.000,00	202.584,71	16/11/2006	16/11/2036	FRANCES	mensual	mixto	4,25	Euribor año hipotecario	0,55	+	anual	CASTRO-URDIALES	667	562	83	42766
9800	24-abr-07	2101	2095 0537 90 8509362293	156.000,00	154.946,34	25/10/2006	25/10/2036	FRANCES	mensual	mixto	4,40	Euribor año hipotecario	0,50	+	anual	MADRID	0	1100	201	65900
9801	24-abr-07	2101	2095 0472 10 8509374482	76.000,00	75.297,56	03/11/2006	03/11/2031	FRANCES	mensual	mixto	4,40	Euribor año hipotecario	0,50	+	anual	MADRID	1494	113	120	5808
9802	24-abr-07	2101	2095 0094 00 8509387996	180.000,00	179.701,60	06/11/2006	06/11/2036	FRANCES	mensual	mixto	4,25	Euribor año hipotecario	0,55	+	anual	SANTURTZI	1339	683	170	10335
9803	24-abr-07	2101	2095 0162 30 8509389600	129.000,00	128.318,95	30/10/2006	30/10/2041	FRANCES	mensual	mixto	4,20	Euribor año hipotecario	0,55	+	anual	BARAKALDO	1440	1114	53	50436
9804	24-abr-07	2101	2095 0036 60 8509391865	222.560,00	222.265,36	30/11/2006	08/12/2036	FRANCES	mensual	mixto	4,25	Euribor año hipotecario	0,55	+	anual	DURANGO	2019	206	65	11748
9805	24-abr-07	2101	2095 0349 80 8509396333	208.000,00	206.091,36	21/11/2006	21/11/2031	FRANCES	mensual	mixto	4,45	Euribor año hipotecario	0,50	+	anual	BILBAO	1976	516	87	19539
9806	24-abr-07	2101	2095 0524 80 8509412111	476.000,00	473.353,45	30/11/2006	30/11/2036	FRANCES	mensual	variable	4,32	Euribor año hipotecario	0,40	+	anual	PINTO	1680	646	167	34542
9807	24-abr-07	2101	2095 0040 60 8509414902	270.000,00	268.086,42	22/11/2006	22/11/2036	FRANCES	mensual	mixto	4,13	Euribor año hipotecario	0,50	+	anual	DURANGO	2019	206	80	11758
9808	24-abr-07	2101	2095 0546 10 8509442759	135.000,00	134.846,92	23/11/2006	05/12/2036	FRANCES	mensual	mixto	4,40	Euribor año hipotecario	0,50	+	anual	LOGROÑO	0	1695	4	34818
9809	24-abr-07	2101	2095 0321 70 8509455105	280.000,00	279.535,80	22/11/2006	22/11/2036	FRANCES	mensual	mixto	4,25	Euribor año hipotecario	0,45	+	anual	GERNIKA-LUMO	1377	24	119	1491
9810	24-abr-07	2101	2095 0546 11 8509478971	145.000,00	144.853,66	21/11/2006	05/12/2036	FRANCES	mensual	mixto	4,50	Euribor año hipotecario	0,50	+	anual	LOGROÑO	0	1321	17	19512